

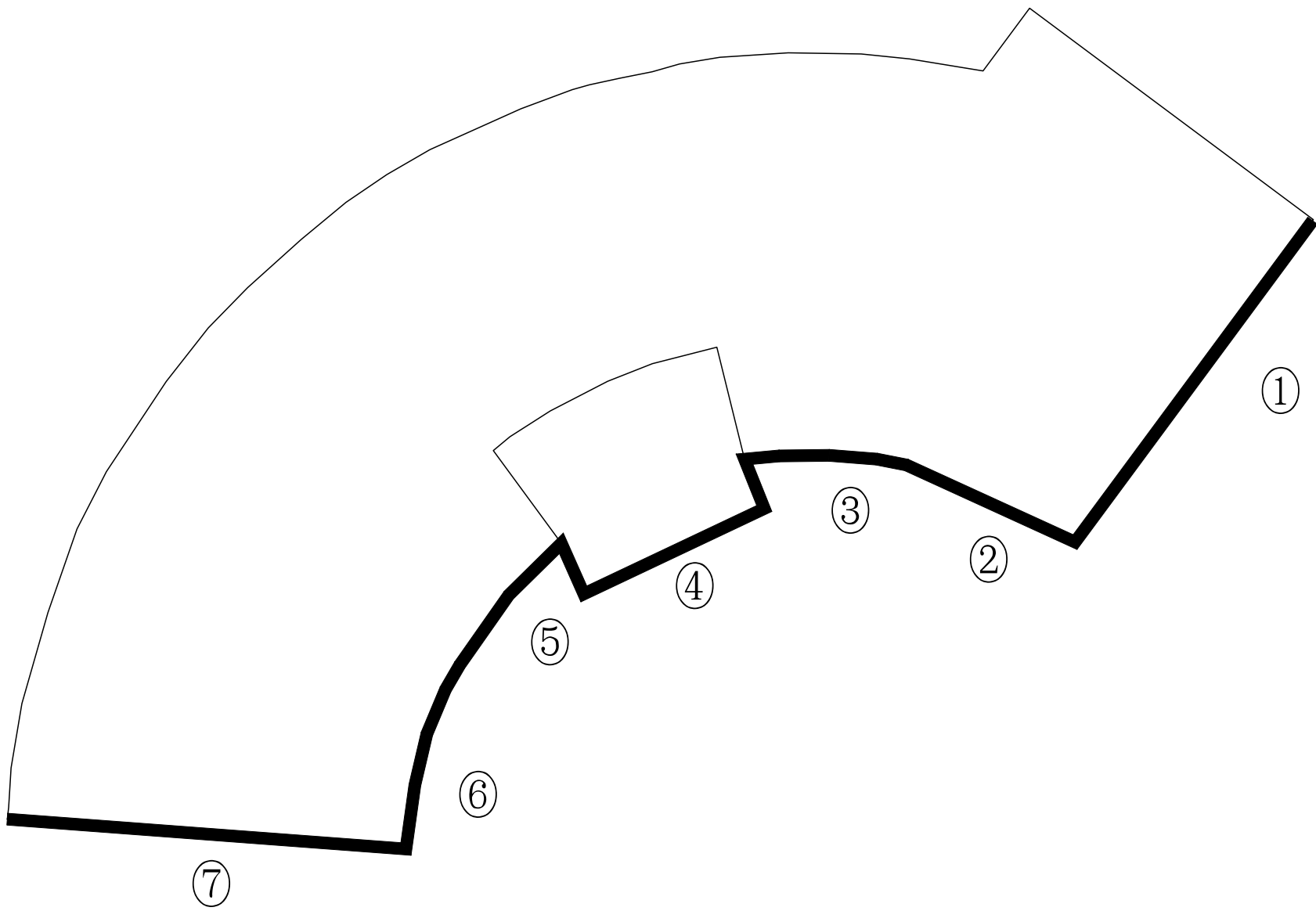

建筑立面改造索引总平面图 1:2000

工程名称		赣榆深港步行街更新	
子项		立面提升	
图名		建筑立面改造索引总平面图	
工程号			
子项编号		图号	建1-02
设计阶段	施工图	专业	景观土建
出图日期	2025. 11	版本	A

合	卷		

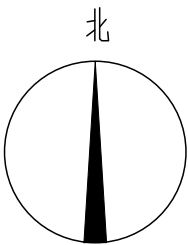

A 幢立面索引图 1:250

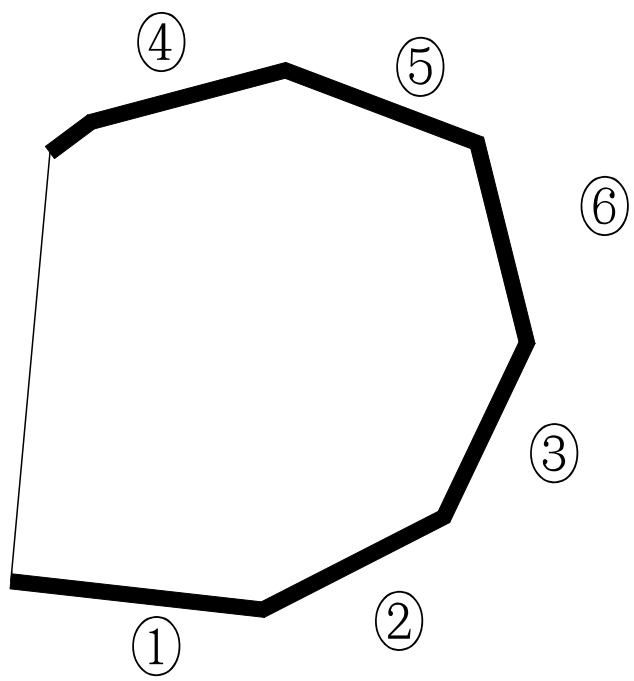

B 幢立面索引图 1:250

工程名称	赣榆深港步行街更新		
子项	立面提升		
图名	A、B幢立面索引图		
工程号			
子项编号	图号	建1-03	
设计阶段	施工图	专业	景观土建
出图日期	2025.11	版本	A

合	卷		

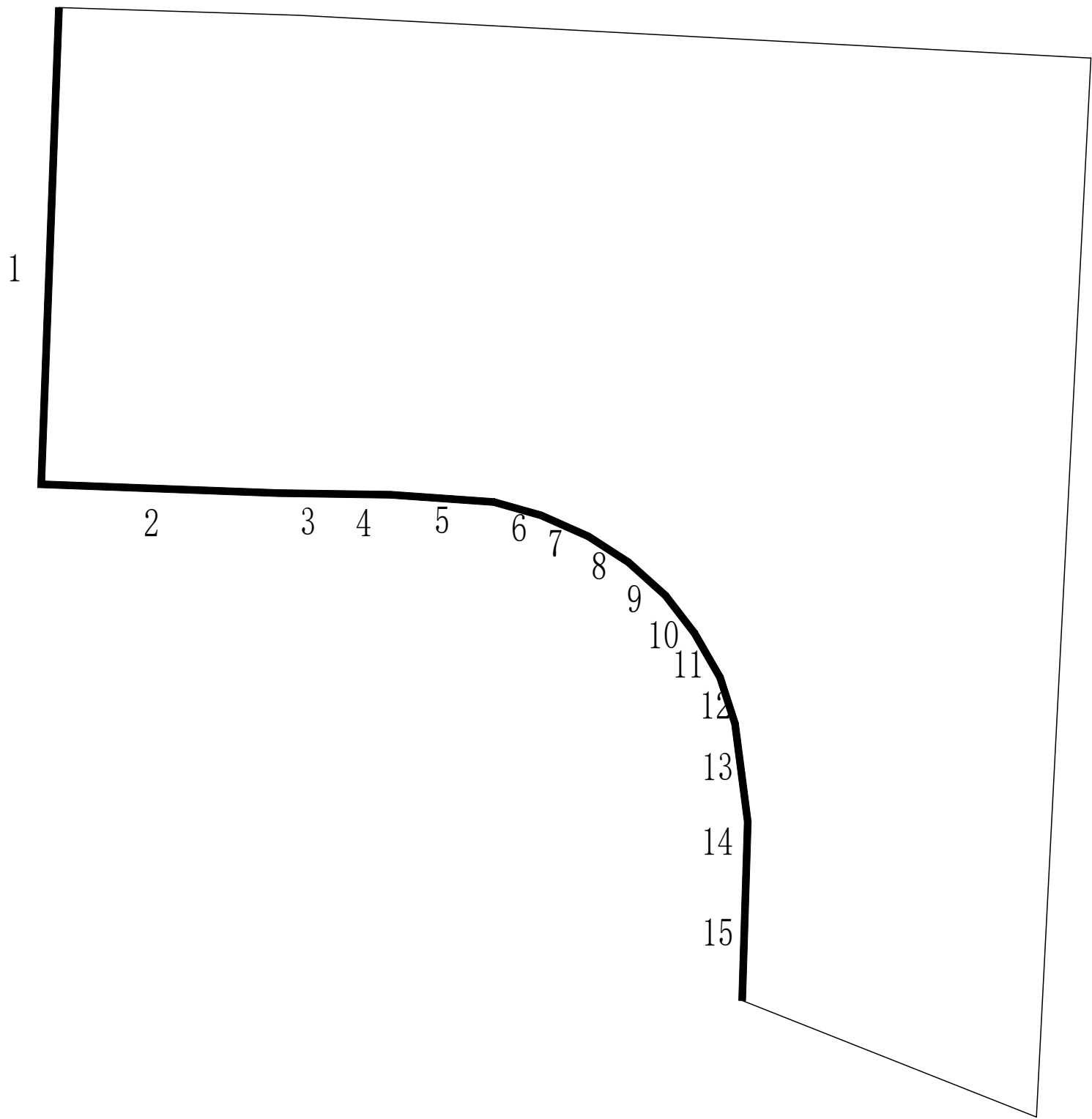
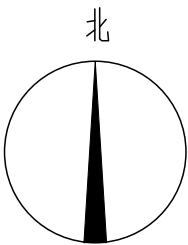

C 幢立面索引图 1:400

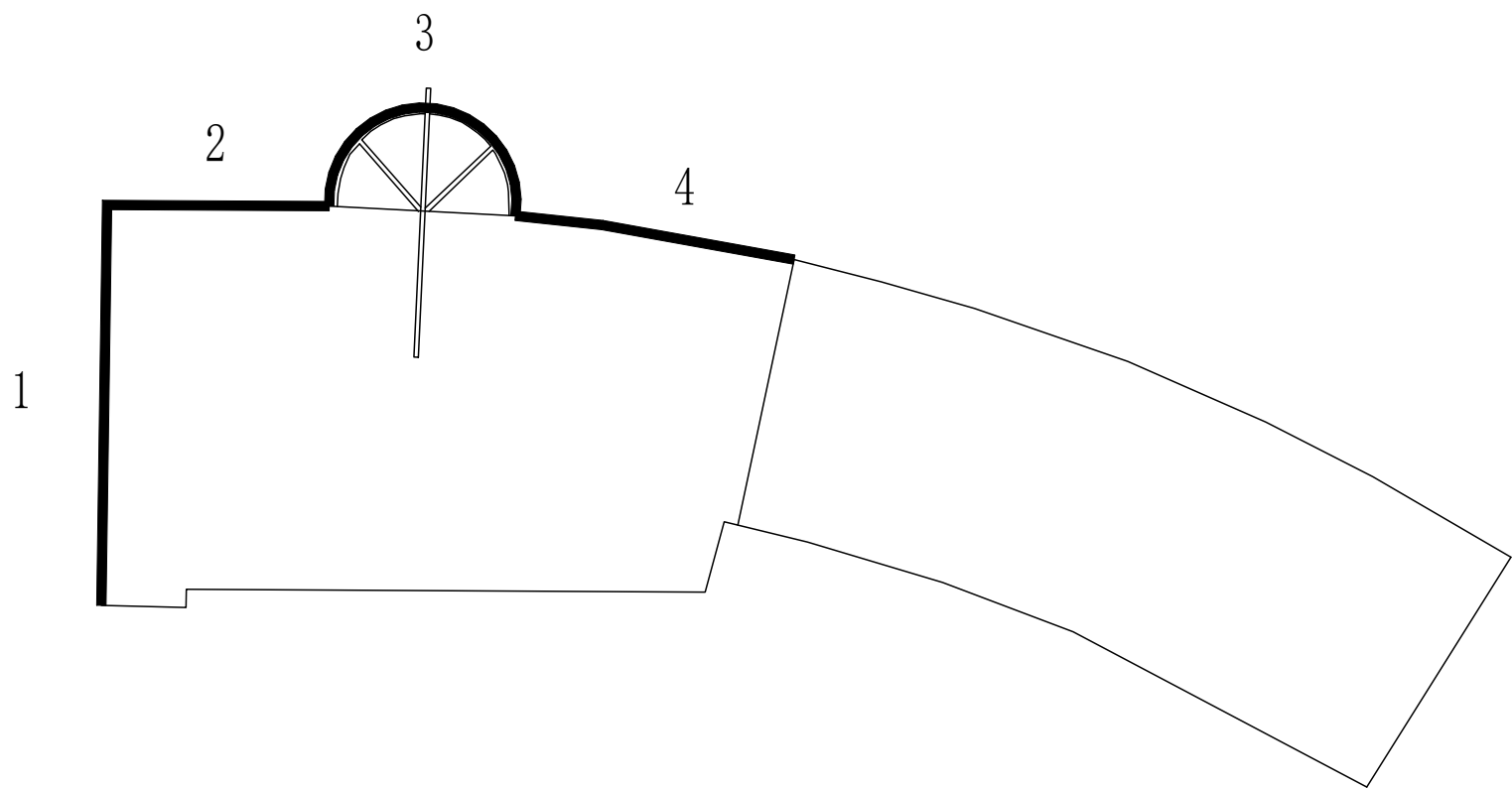

D 幢立面索引图 1:400

工程名称	赣榆深港步行街更新		
子项	立面提升		
图名	C、D幢立面索引图		
工程号			
子项编号	图号	建1-04	
设计阶段	施工图	专业	景观土建
出图日期	2025.11	版本	A

合	卷	

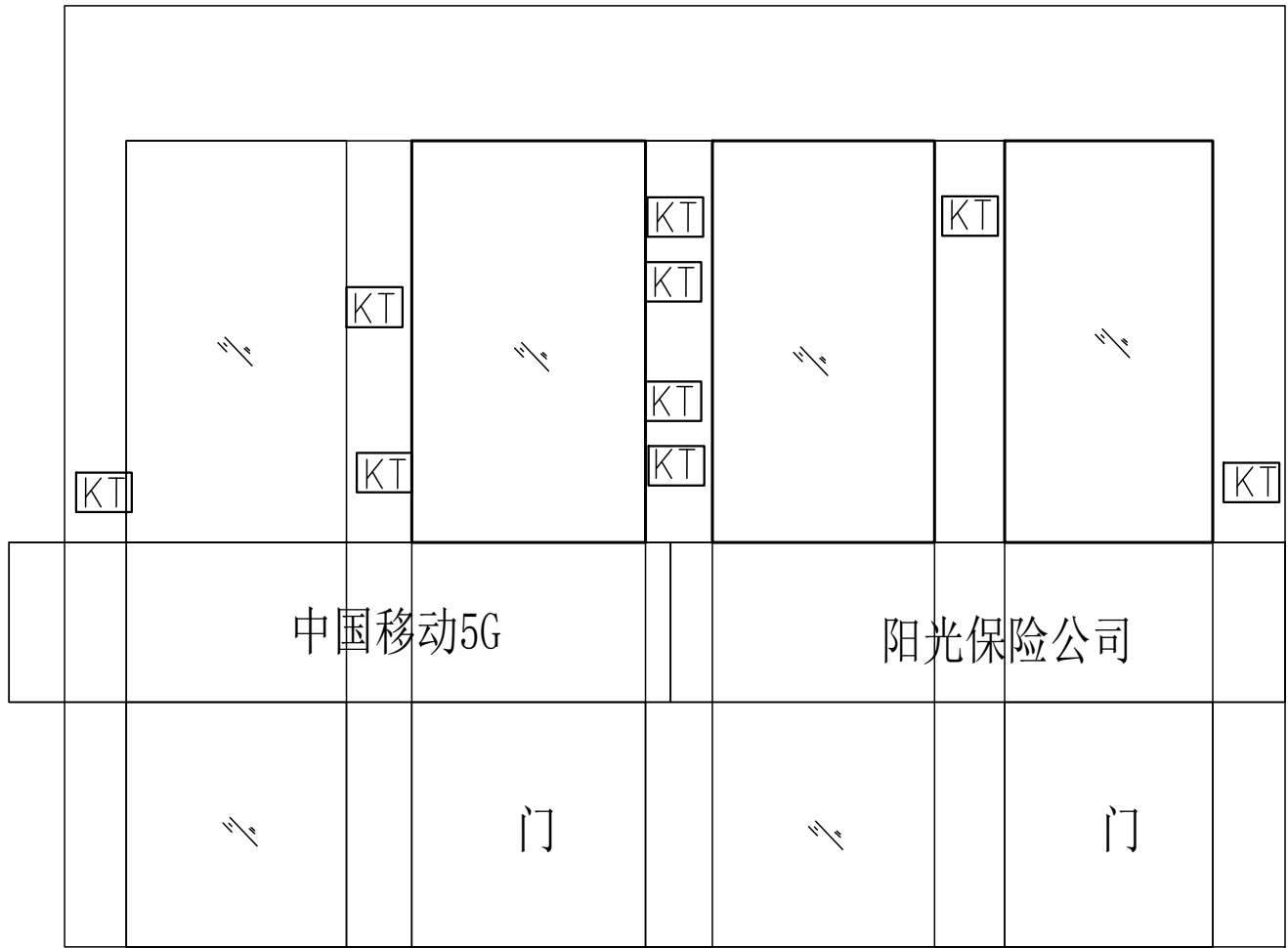

A幢1#立面现状图 1:100

A幢1#(室外漆、橙色墙面)

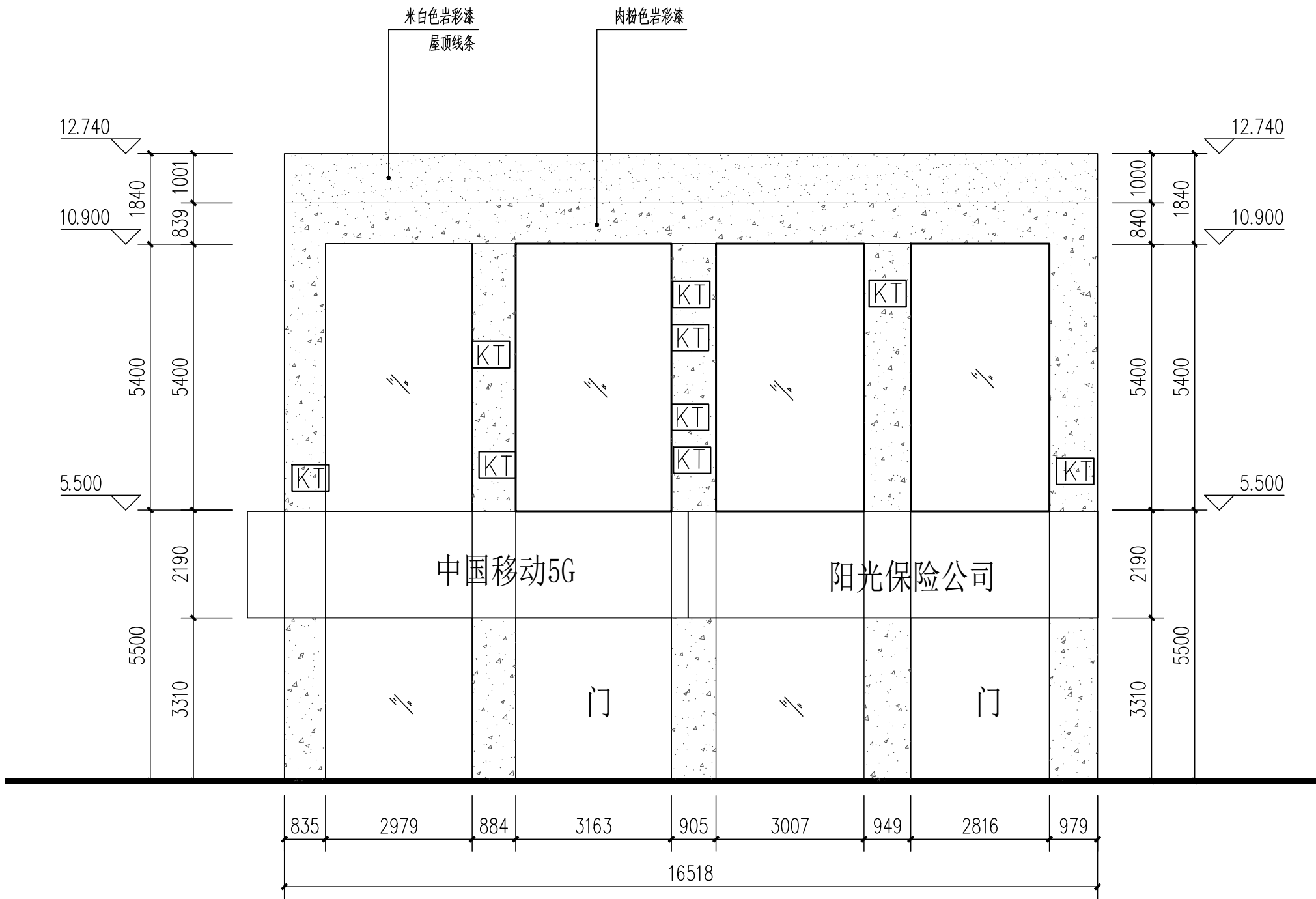

A幢1#立面改造图 1:100

注：本图以测绘图为依据画图，若与实际不符请按实计。

工程名称	赣榆深港步行街更新		
子项	立面提升		
图名	A幢1#立面改造图		
工程号			
子项编号	图号	建2-01	
设计阶段	施工图	专业	景观土建
出图日期	2025.11	版本	A

合	卷	

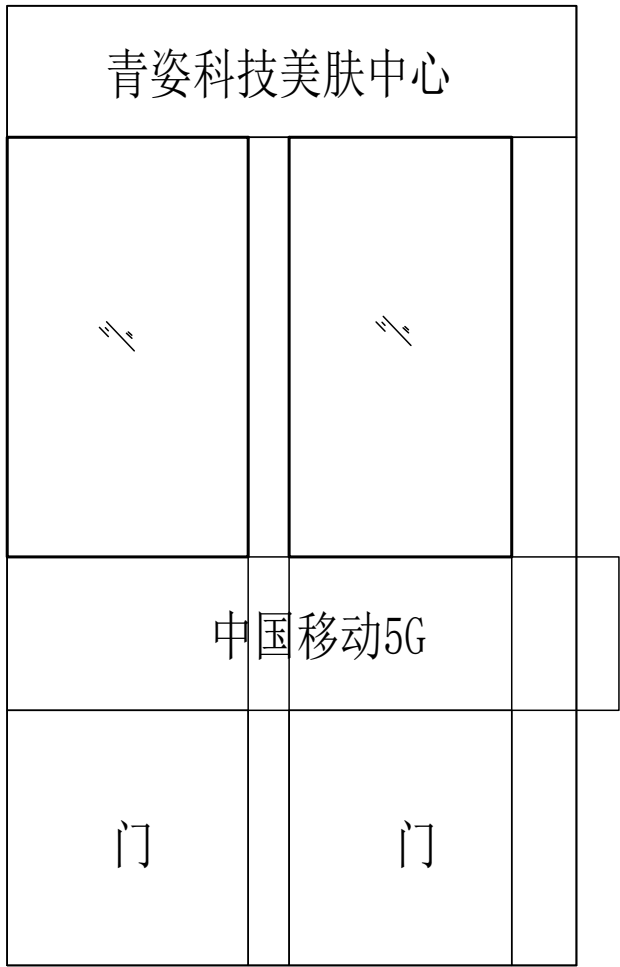

A幢2#立面现状图 1:100
A幢2#(瓷砖墙面、橙色墙面)

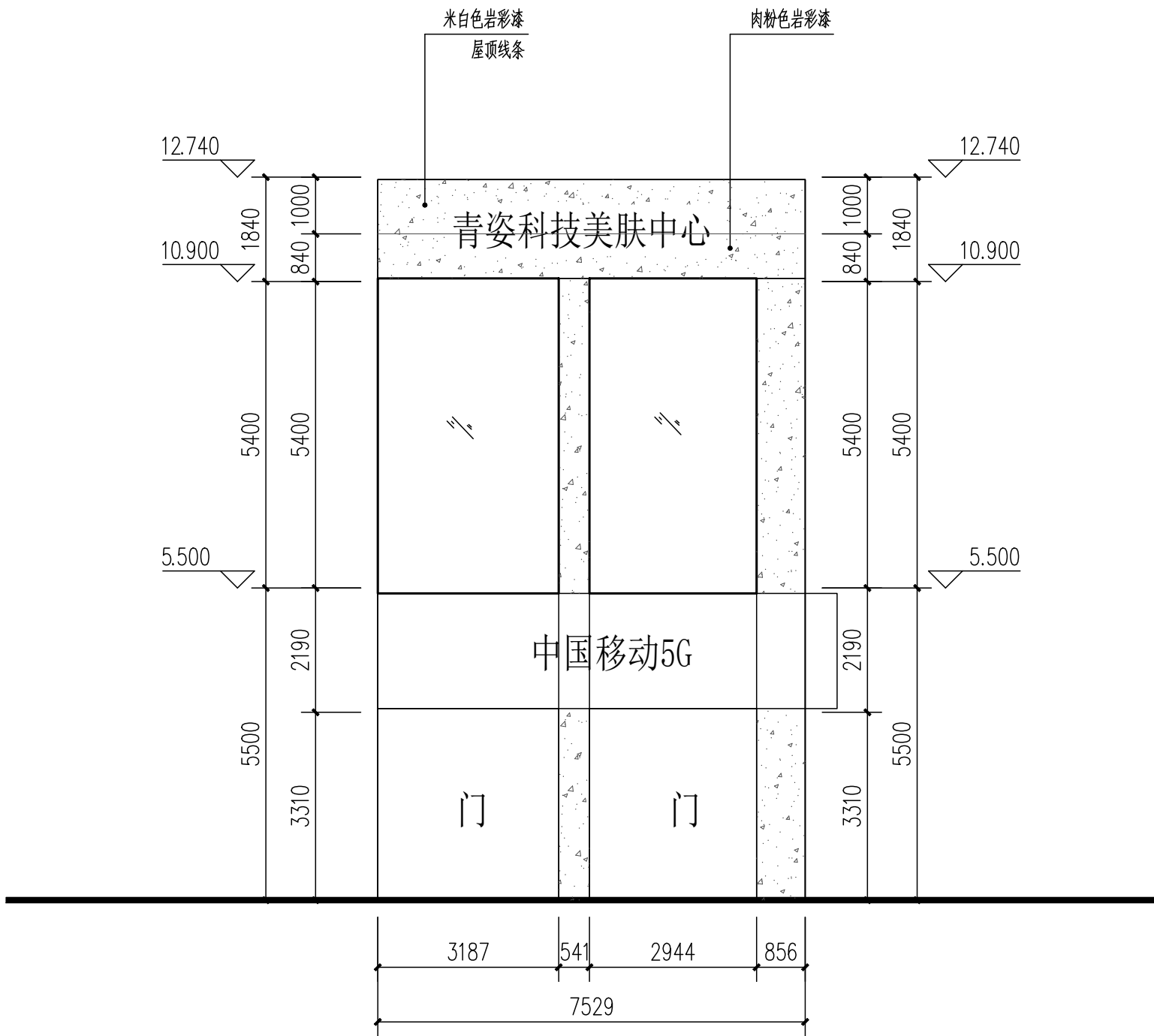

A幢2#立面改造图 1:100

注：本图以测绘图为依据画图，若与实际不符请按实计。

工程名称	赣榆深港步行街更新		
子项	立面提升		
图名	A幢2#立面改造图		
工程号			
子项编号	图号	建2-02	
设计阶段	施工图	专业	景观土建
出图日期	2025. 11	版本	A

合				
登				

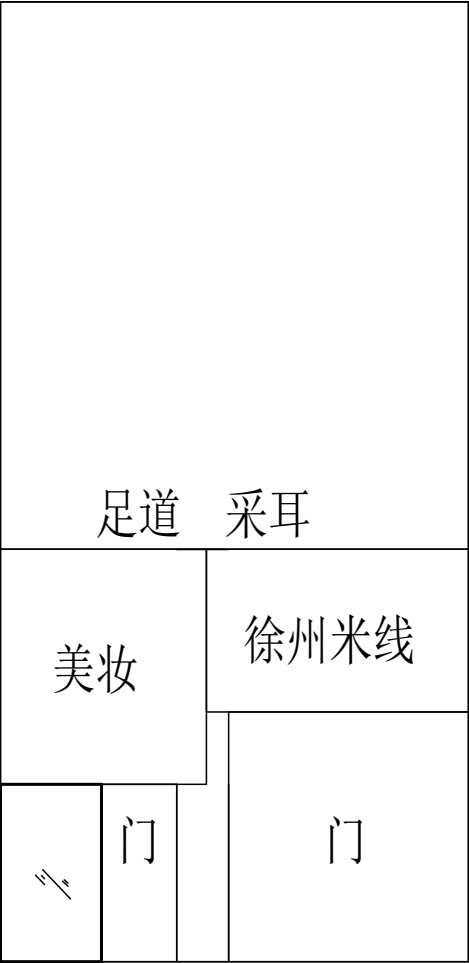

A幢3#立面现状图 1:100

A幢3#(大部分黄色门牌)

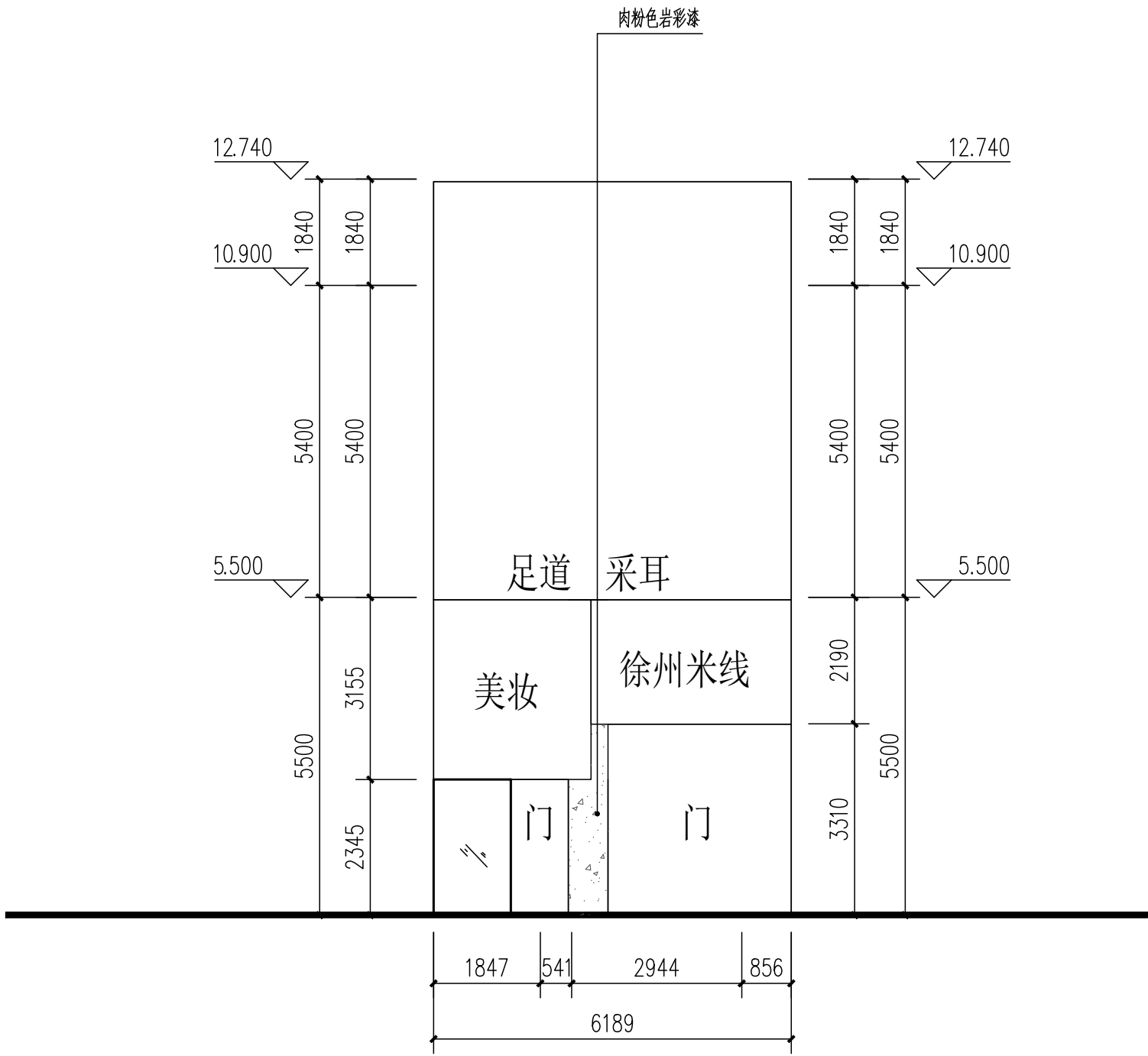

A幢3#立面改造图 1:100

注：本图以测绘图为依据画图，若与实际不符请按实计。

工程名称		赣榆深港步行街更新	
子项		立面提升	
图名		A幢3#立面改造图	
工程号			
子项编号		图号	建2-03
设计阶段	施工图	专业	景观土建
出图日期	2025.11	版本	A

合	卷	



A幢4#立面现状图 1:100

A幢4#(黄色门牌)

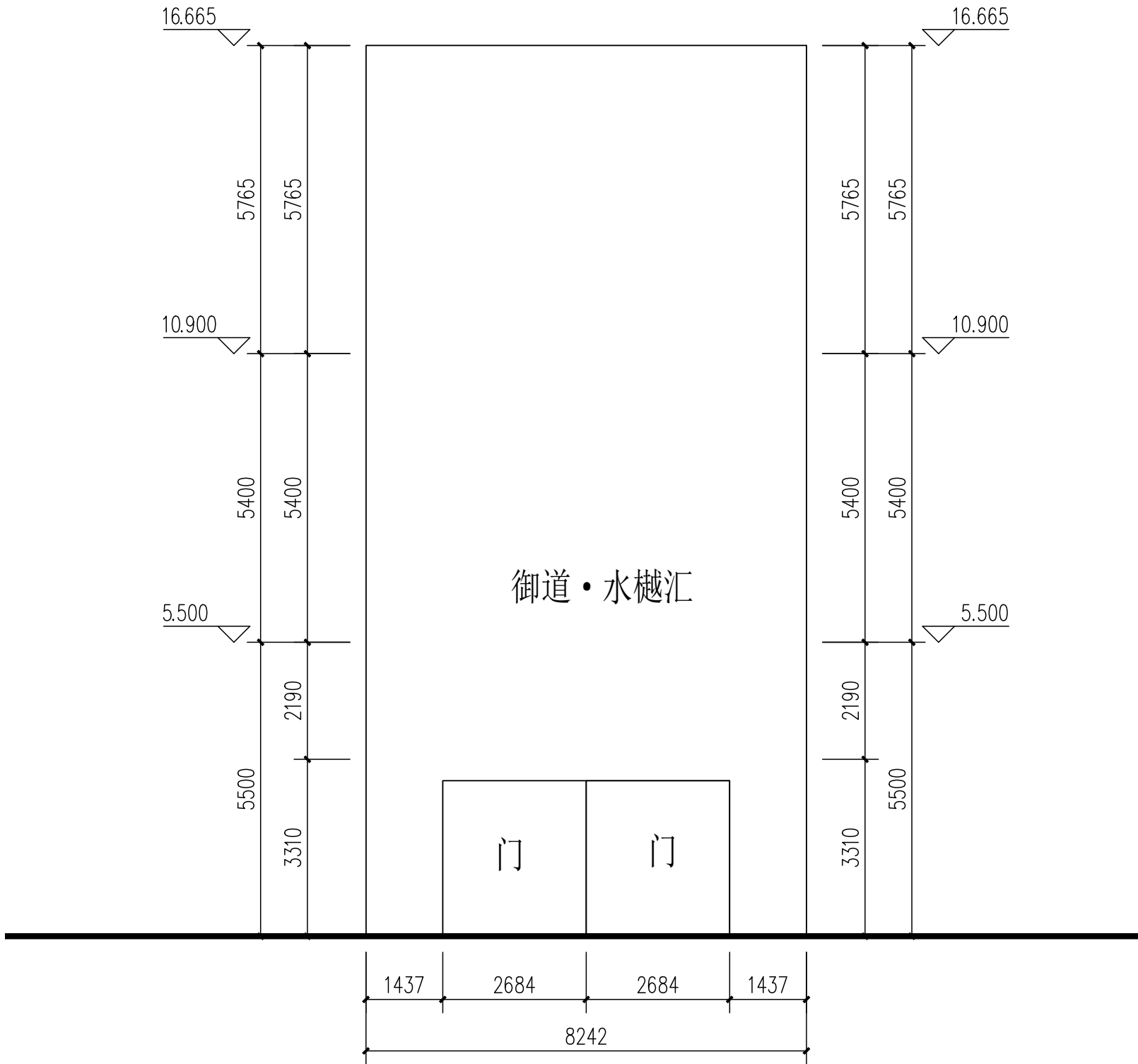

A幢4#立面改造图 1:100

注：本图以测绘图为依据画图，若与实际不符请按实计。

工程名称	赣榆深港步行街更新		
子项	立面提升		
图名	A幢4#立面改造图		
工程号			
子项编号	图号	建2-04	
设计阶段	施工图	专业	景观土建
出图日期	2025.11	版本	A

合	卷	

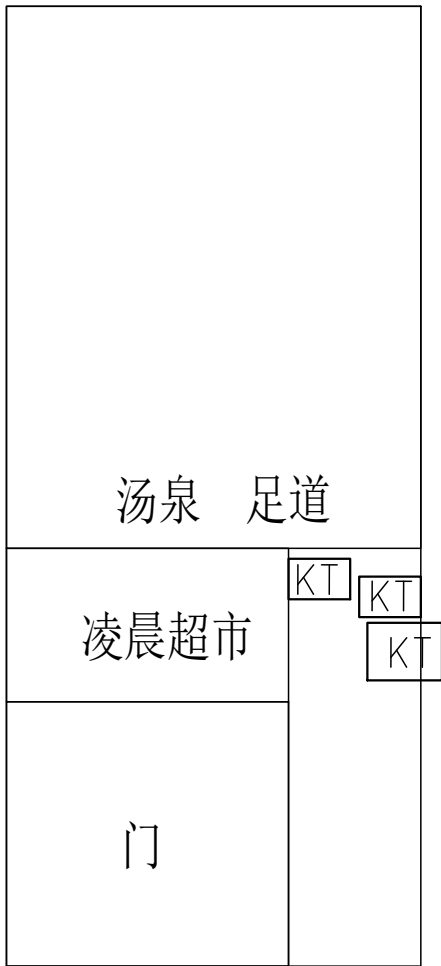

A 幢5#立面现状图 1:100
A幢5#(黄色门牌)

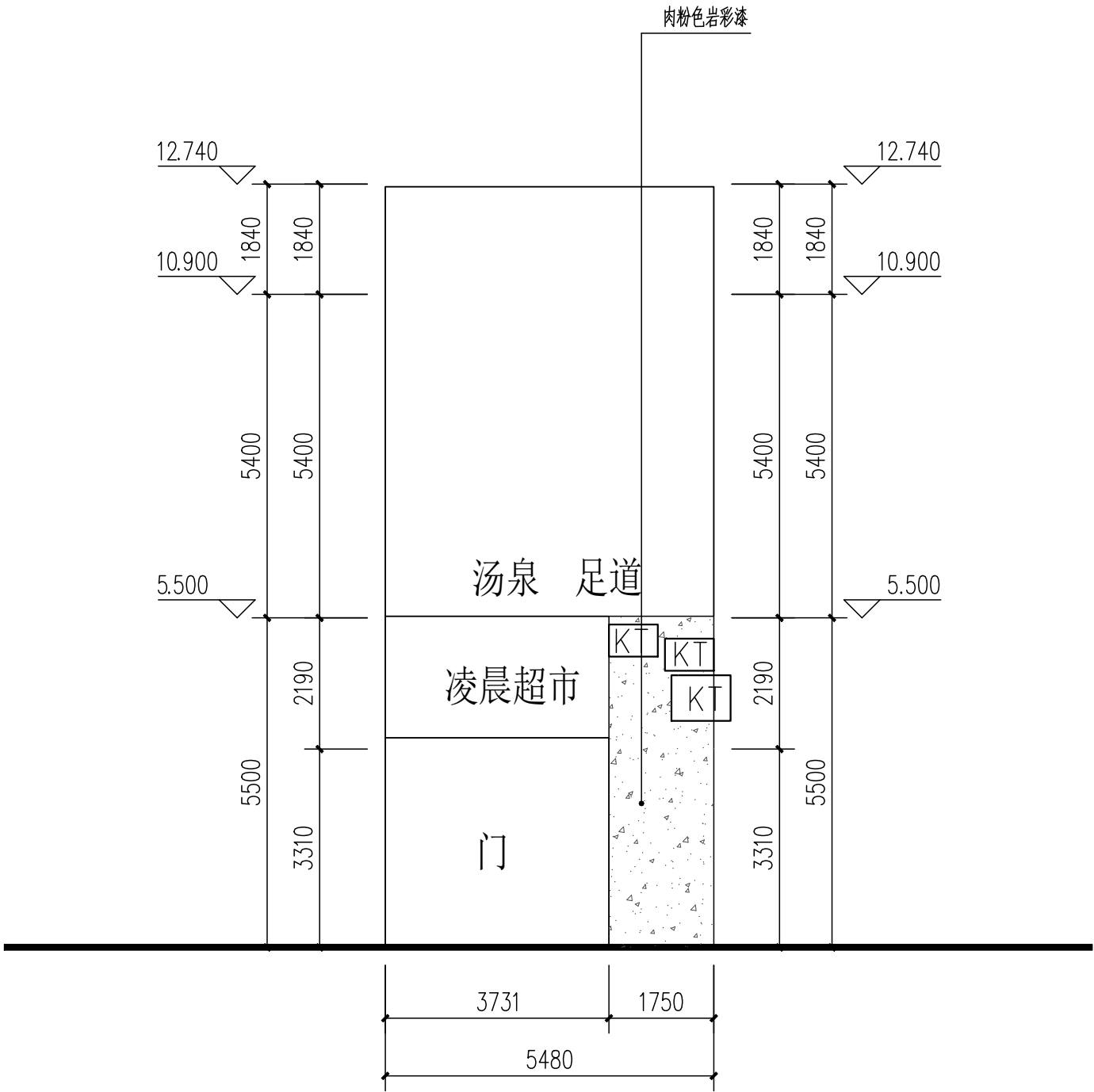

A 幢5#立面改造图 1:100

注：本图以测绘图为依据画图，若与实际不符请按实计。

工程名称	赣榆深港步行街更新		
子 项	立面提升		
图 名	A幢5#立面改造图		
工程号			
子项编号	图号	建2-05	
设计阶段	施工图	专业	景观土建
出图日期	2025. 11	版本	A

合	卷	

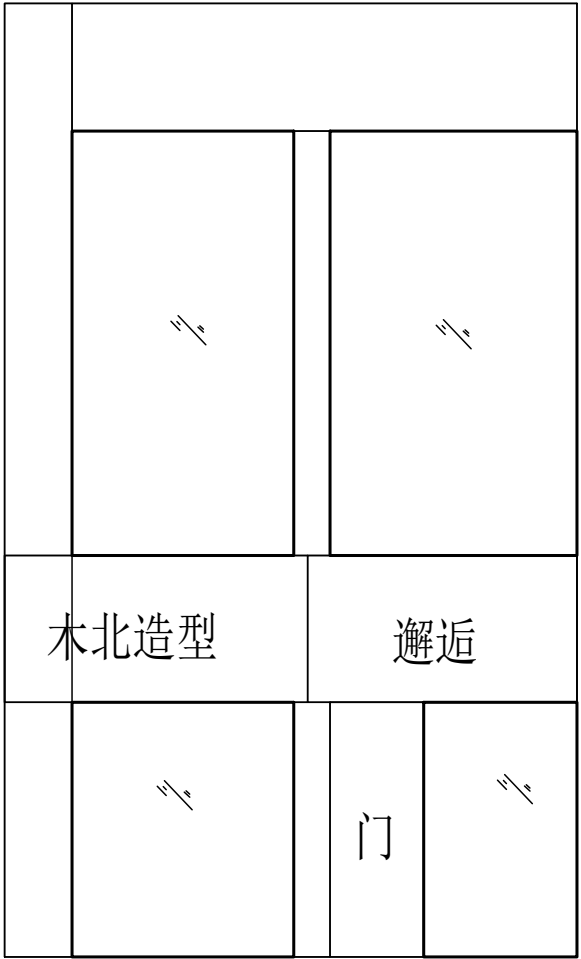

A幢6#立面现状图 1:100
A幢6#(瓷砖墙面、橙色, 白色墙面)

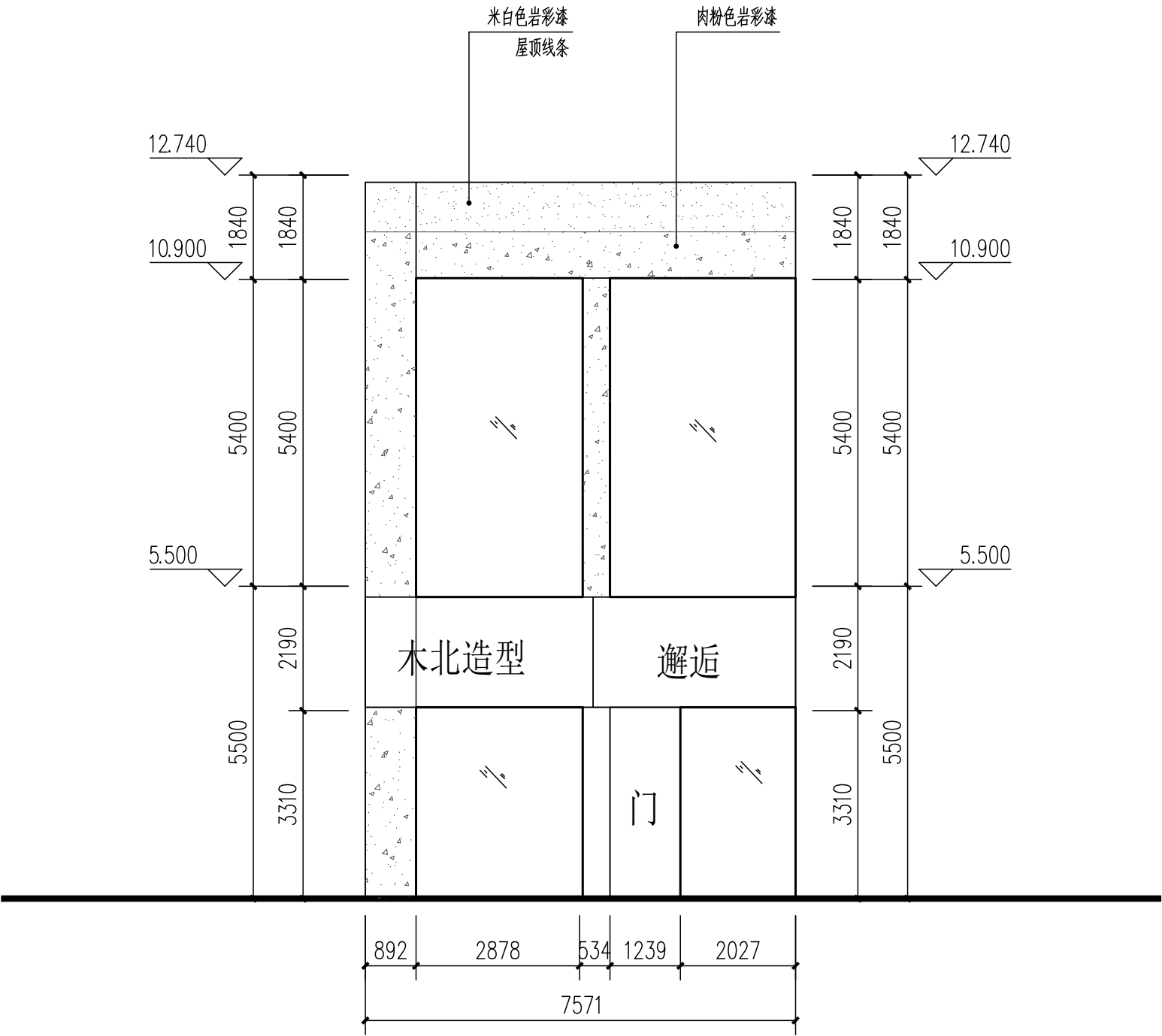

A幢6#立面改造图 1:100

注：本图以测绘图为依据画图，若与实际不符请按实计。

工程名称	赣榆深港步行街更新		
子项	立面提升		
图名	A幢6#立面改造图		
工程号			
子项编号	图号	建2-06	
设计阶段	施工图	专业	景观土建
出图日期	2025. 11	版本	A

合	卷	



A 幢7#立面现状图 1:100

A幢7#(瓷砖墙面、白色墙面)

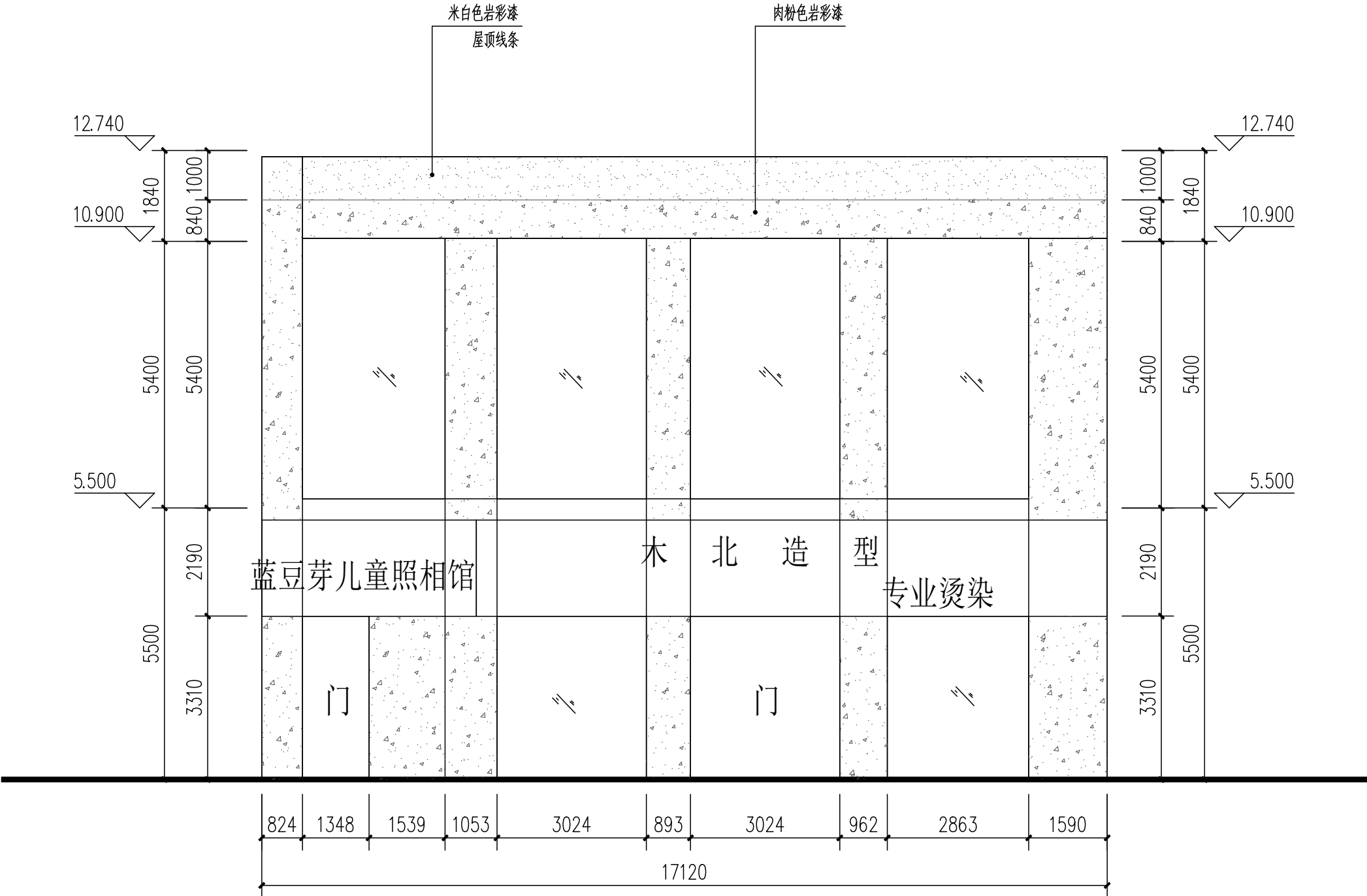

A 幢7#立面改造图 1:100

注：本图以测绘图为依据画图，若与实际不符请按实计。

工程名称	赣榆深港步行街更新		
子项	立面提升		
图名	A幢7#立面改造图		
工程号			
子项编号	图号	建2-07	
设计阶段	施工图	专业	景观土建
出图日期	2025.11	版本	A

合	卷	

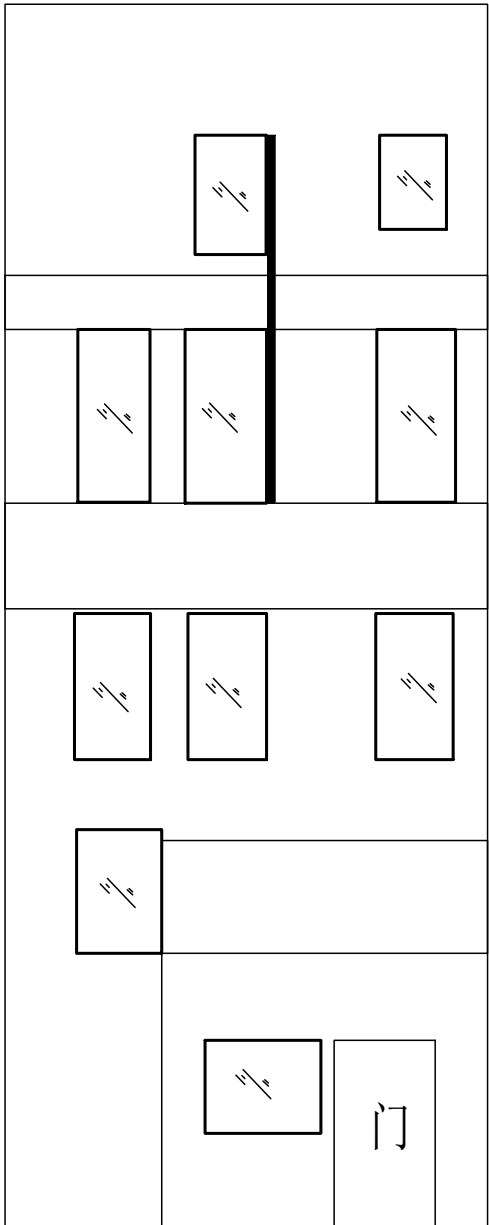

B 幢1 #立面现状图 1:100
B幢1#(室外漆、暖白色墙面)

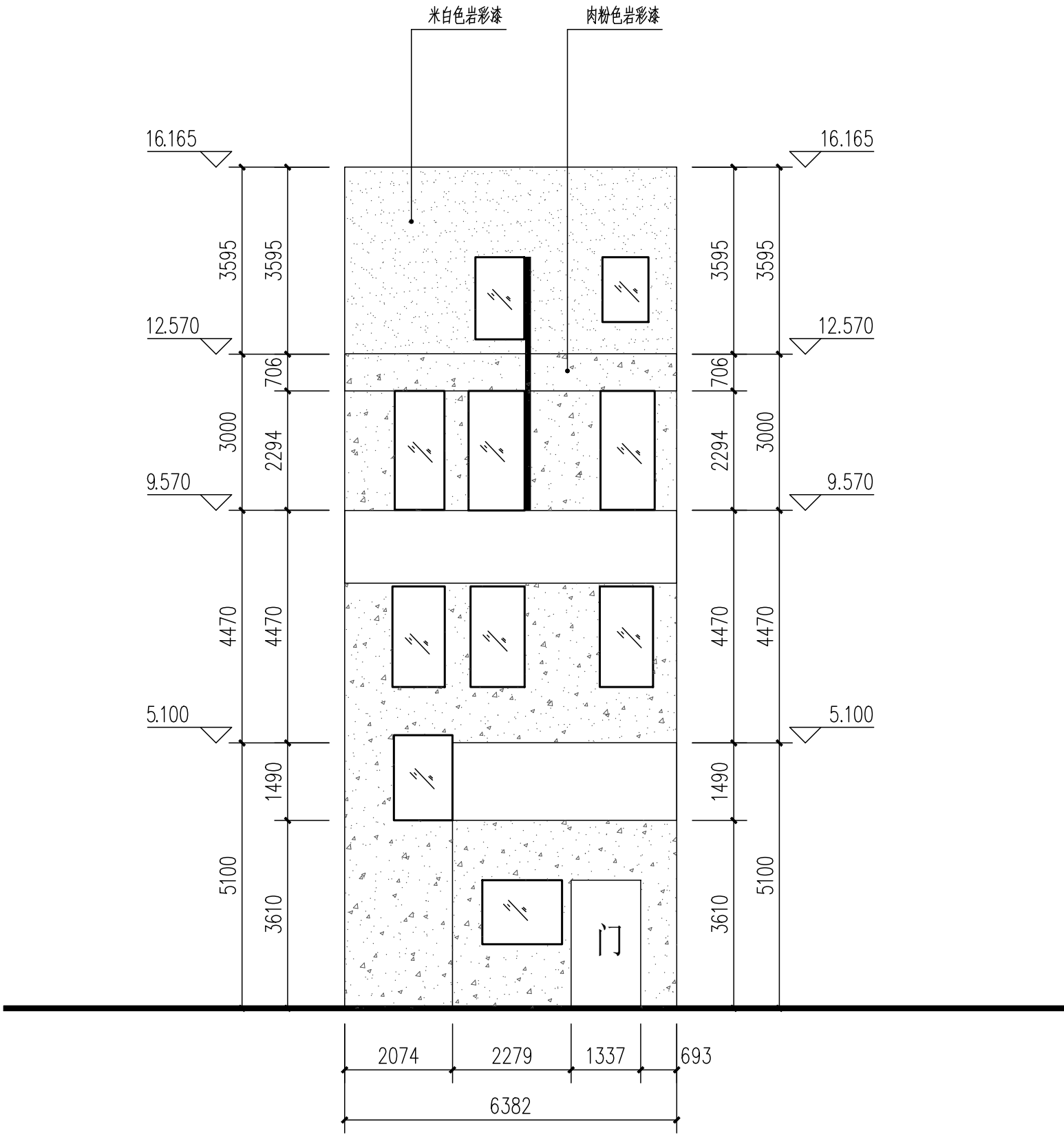

B 幢1 #立面改造图 1:100

注：本图以测绘图为依据画图，若与实际不符请按实计。

工程名称	赣榆深港步行街更新		
子 项	立面提升		
图 名	B幢1#立面改造图		
工程号			
子项编号	图号	建3-01	
设计阶段	施工图	专业	景观土建
出图日期	2025. 11	版本	A

合	卷	

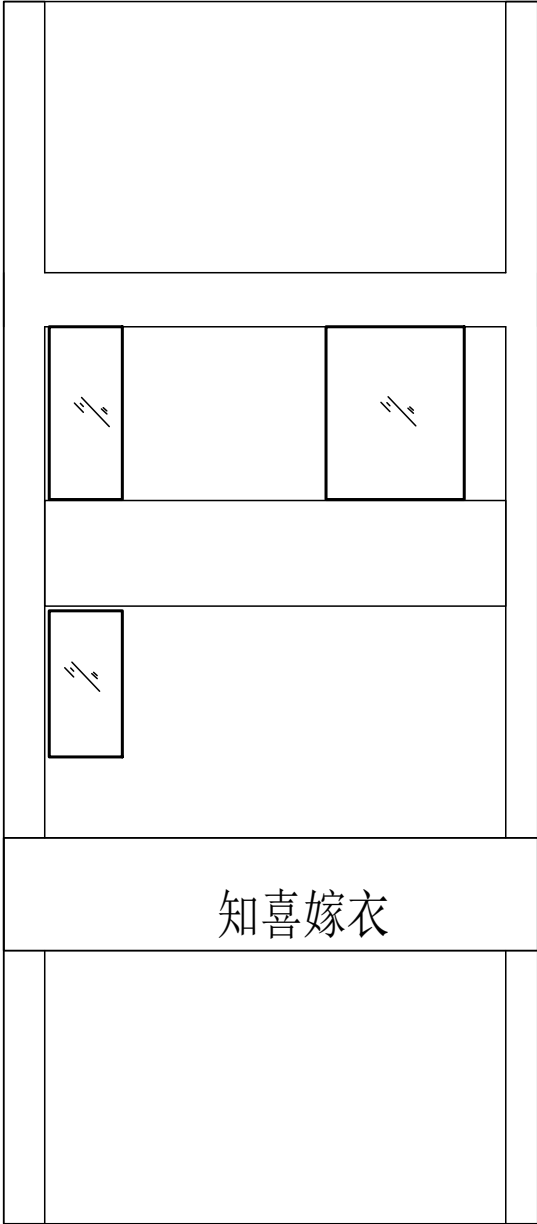

B幢2#立面现状图 1:100

B幢2#(室外漆、暖白色墙面)

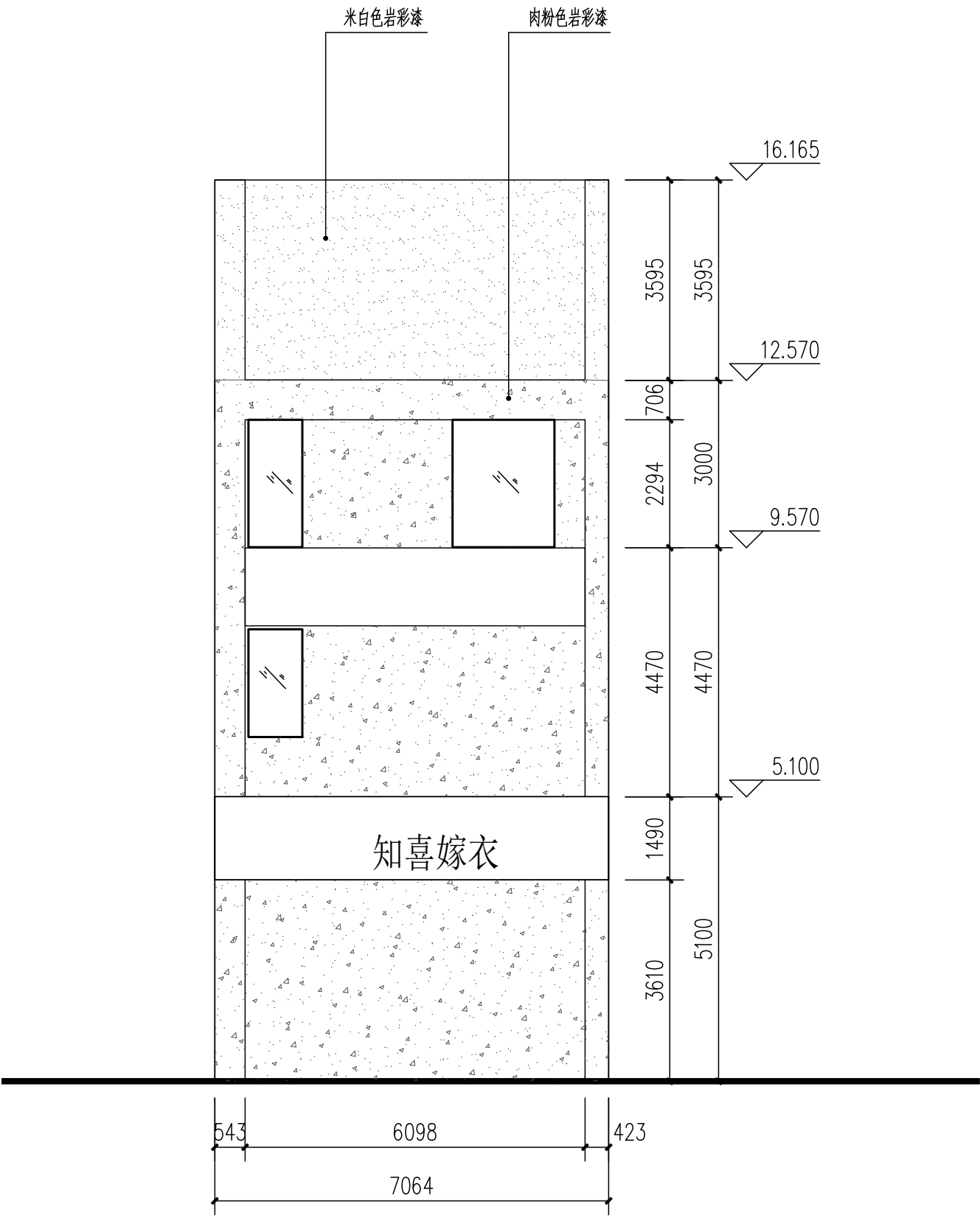

B幢2#立面改造图 1:100

注：本图以测绘图为依据画图，若与实际不符请按实计。

工程名称	赣榆深港步行街更新		
子项	立面提升		
图名	B幢2#立面改造图		
工程号			
子项编号	图号	建3-02	
设计阶段	施工图	专业	景观土建
出图日期	2025.11	版本	A

合	卷	

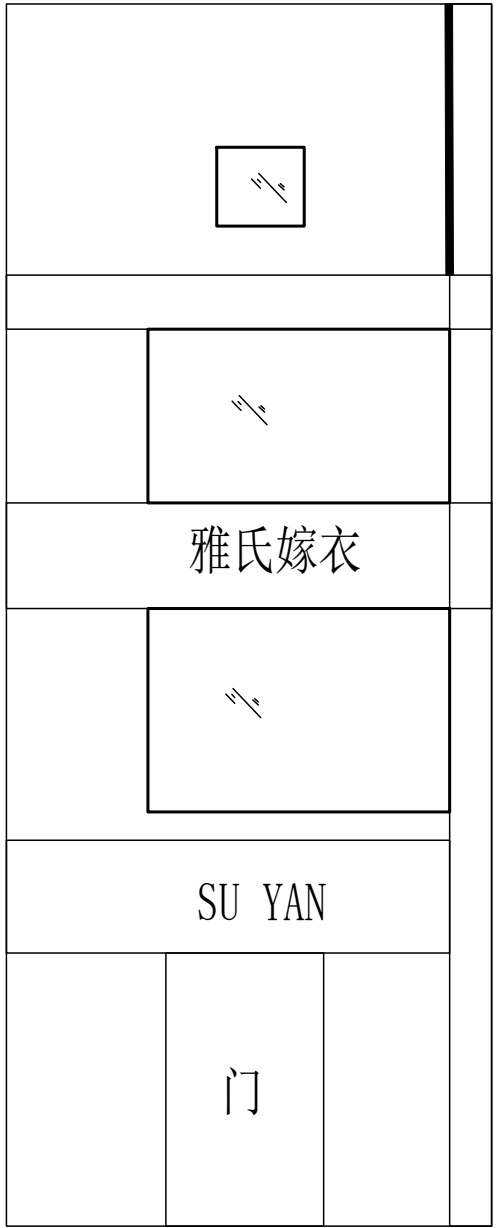

B幢3#立面现状图 1:100

B幢3#(室外漆、暖白色墙面)

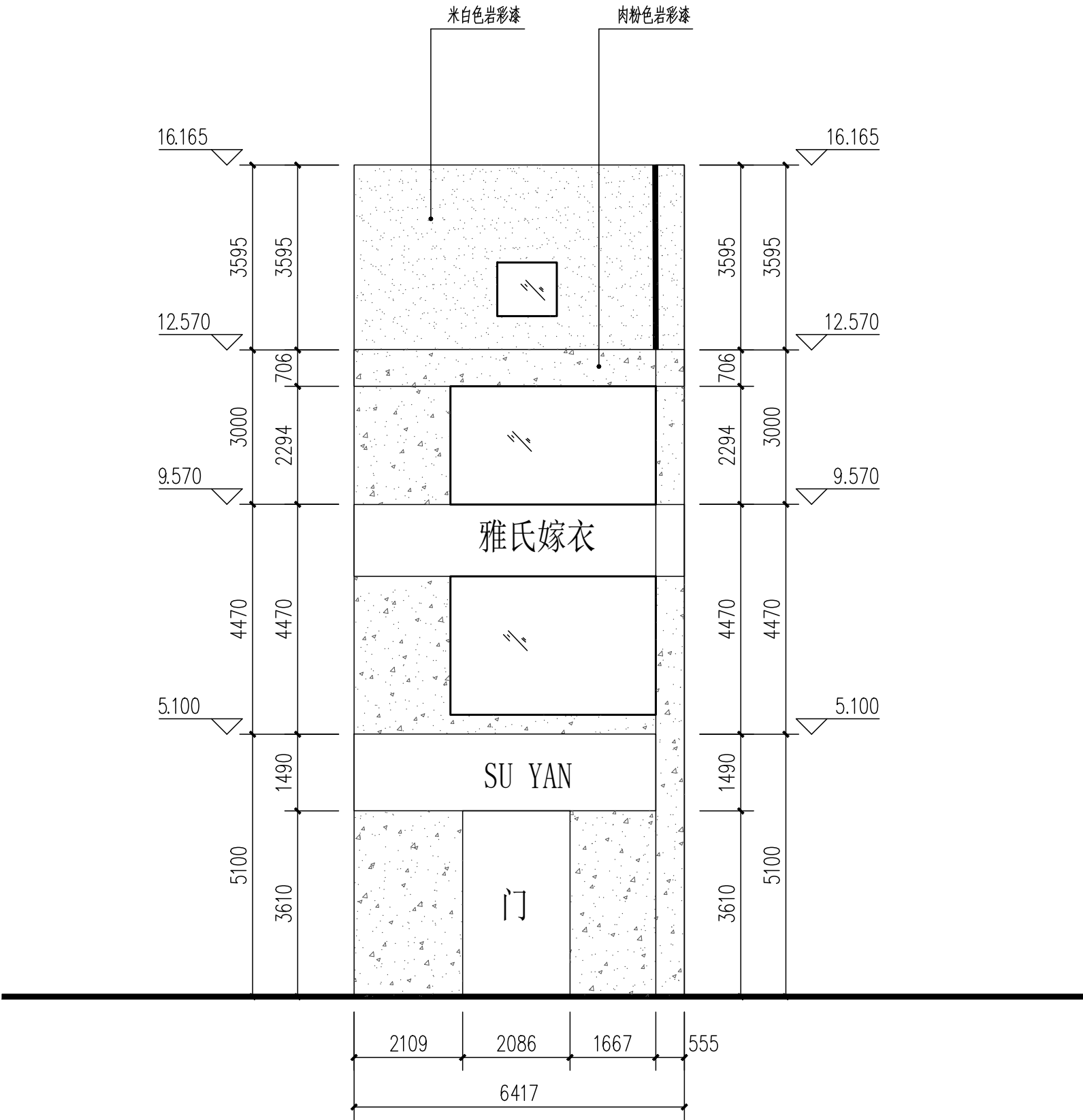

B幢3#立面改造图 1:100

注：本图以测绘图为依据画图，若与实际不符请按实计。

工程名称	赣榆深港步行街更新		
子项	立面提升		
图名	B幢3#立面改造图		
工程号			
子项编号	图号	建3-03	
设计阶段	施工图	专业	景观土建
出图日期	2025.11	版本	A

合	卷	

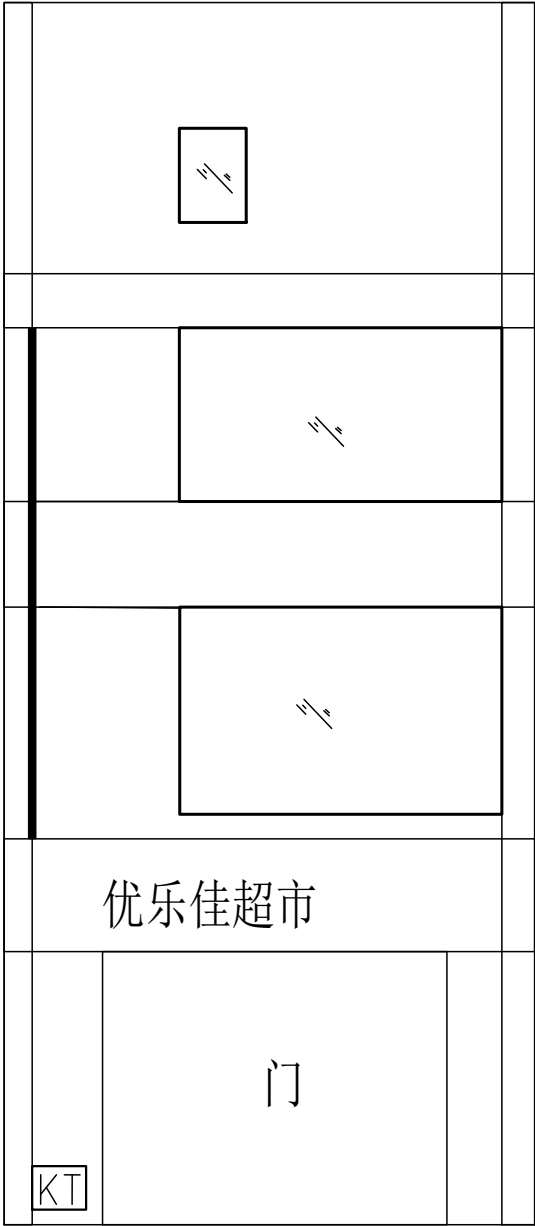

B幢4#立面现状图 1:100

B幢4#(室外漆、暖白色墙面)

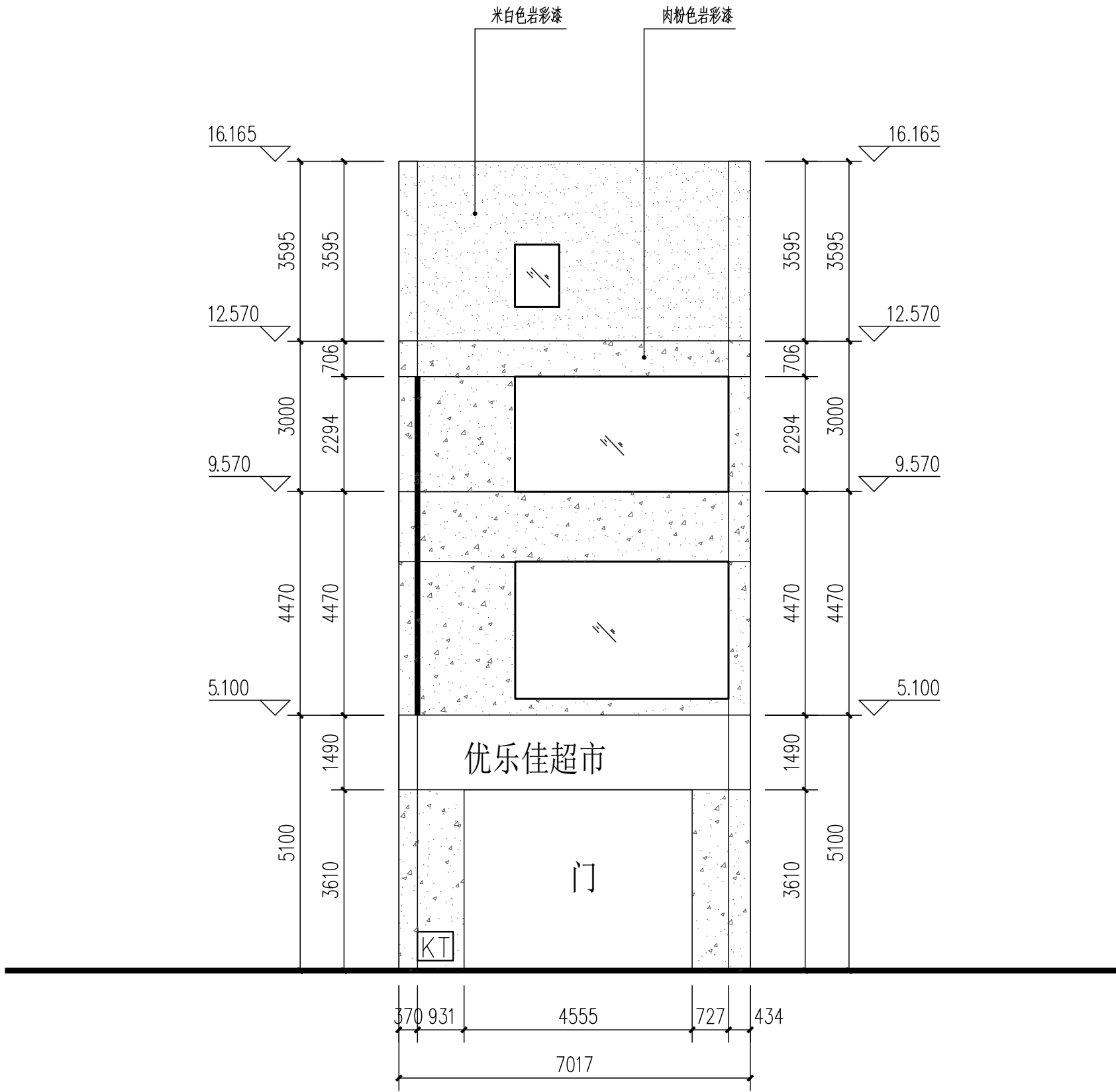

B幢4#立面改造图 1:100

注：本图以测绘图为依据画图，若与实际不符请按实计。

工程名称	赣榆深港步行街更新	
子项	立面提升	
图名	B幢4#立面改造图	
工程号		
子项编号	图号	建3-04
设计阶段	施工图	专业 景观土建
出图日期	2025. 11	版本 A

合	卷	

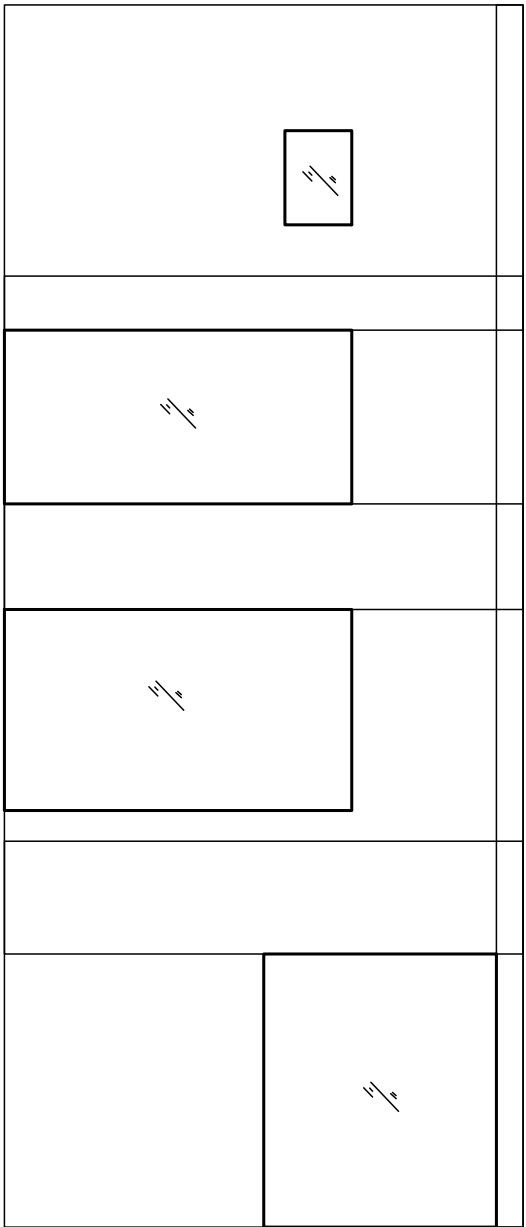

B 幢5#立面现状图 1:100
B幢5#(室外漆、暖白色墙面)

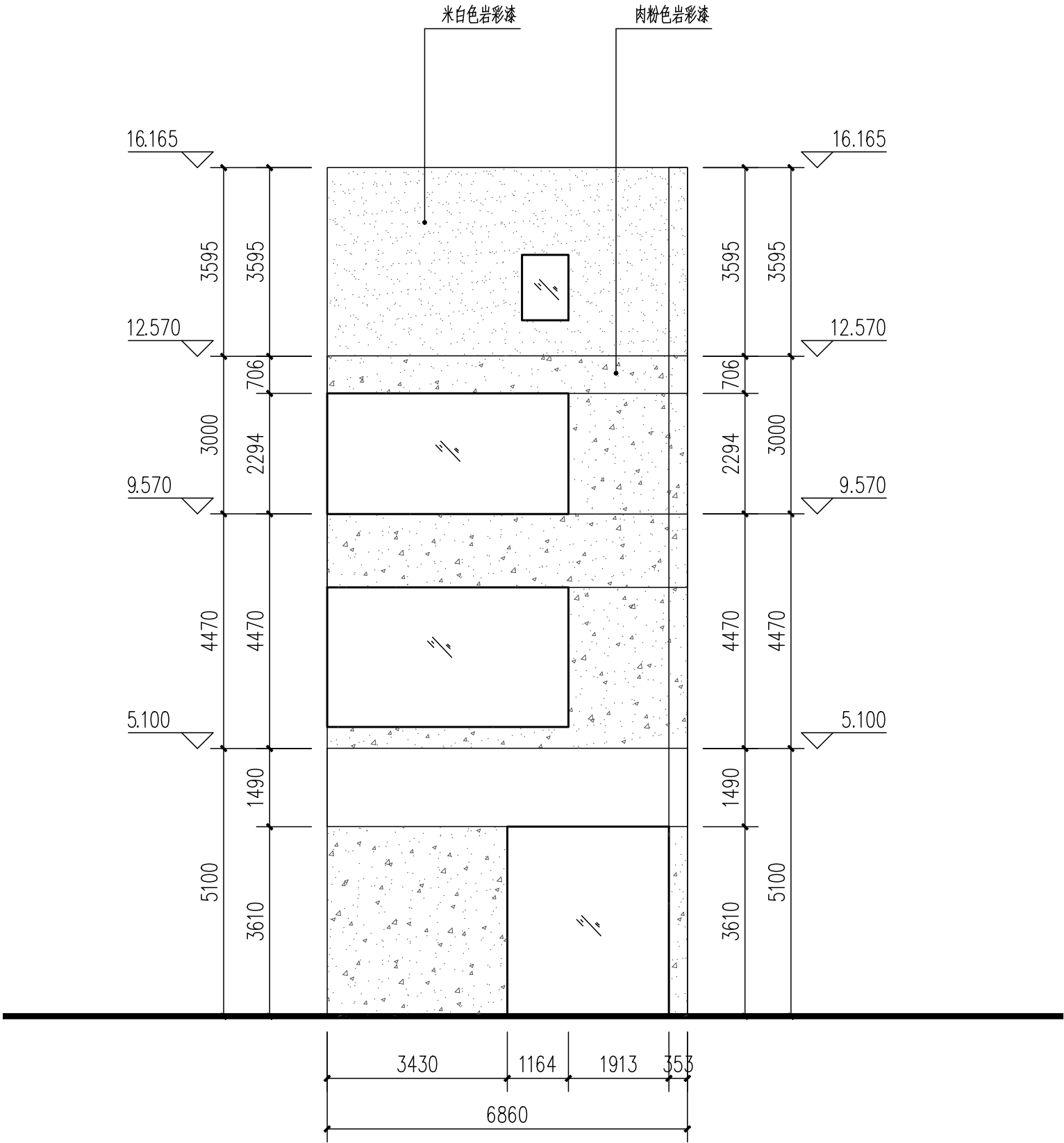

B 幢5#立面改造图 1:100

注：本图以测绘图为依据画图，若与实际不符请按实计。

工程名称	赣榆深港步行街更新		
子项	立面提升		
图名	B幢5#立面改造图		
工程号			
子项编号	图号	建3-05	
设计阶段	施工图	专业	景观土建
出图日期	2025. 11	版本	A

合	卷		

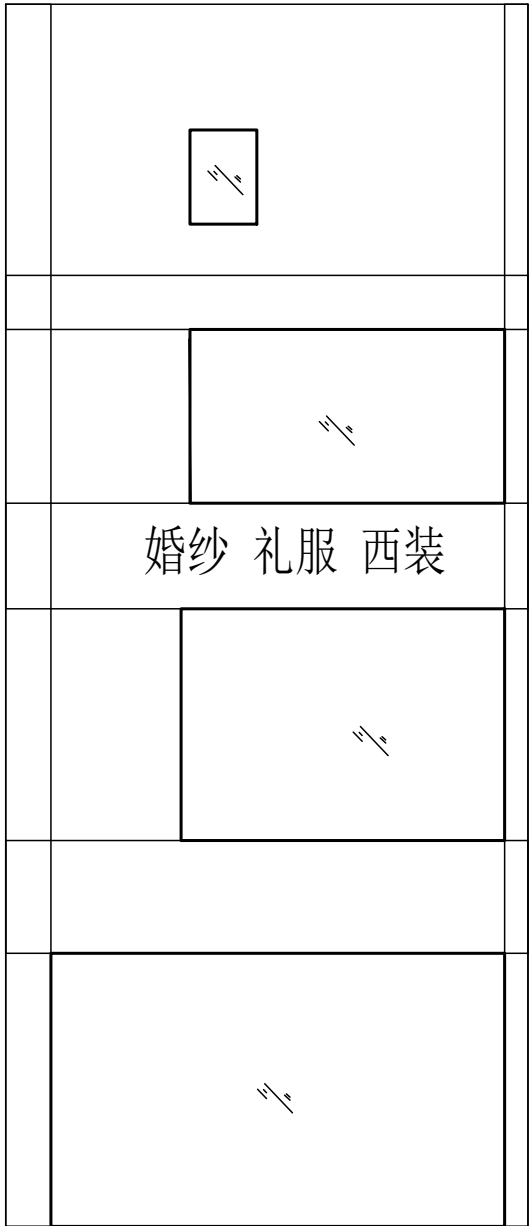

B 幢6 # 立面现状图 1:100

B幢6#(室外漆、暖白色墙面)

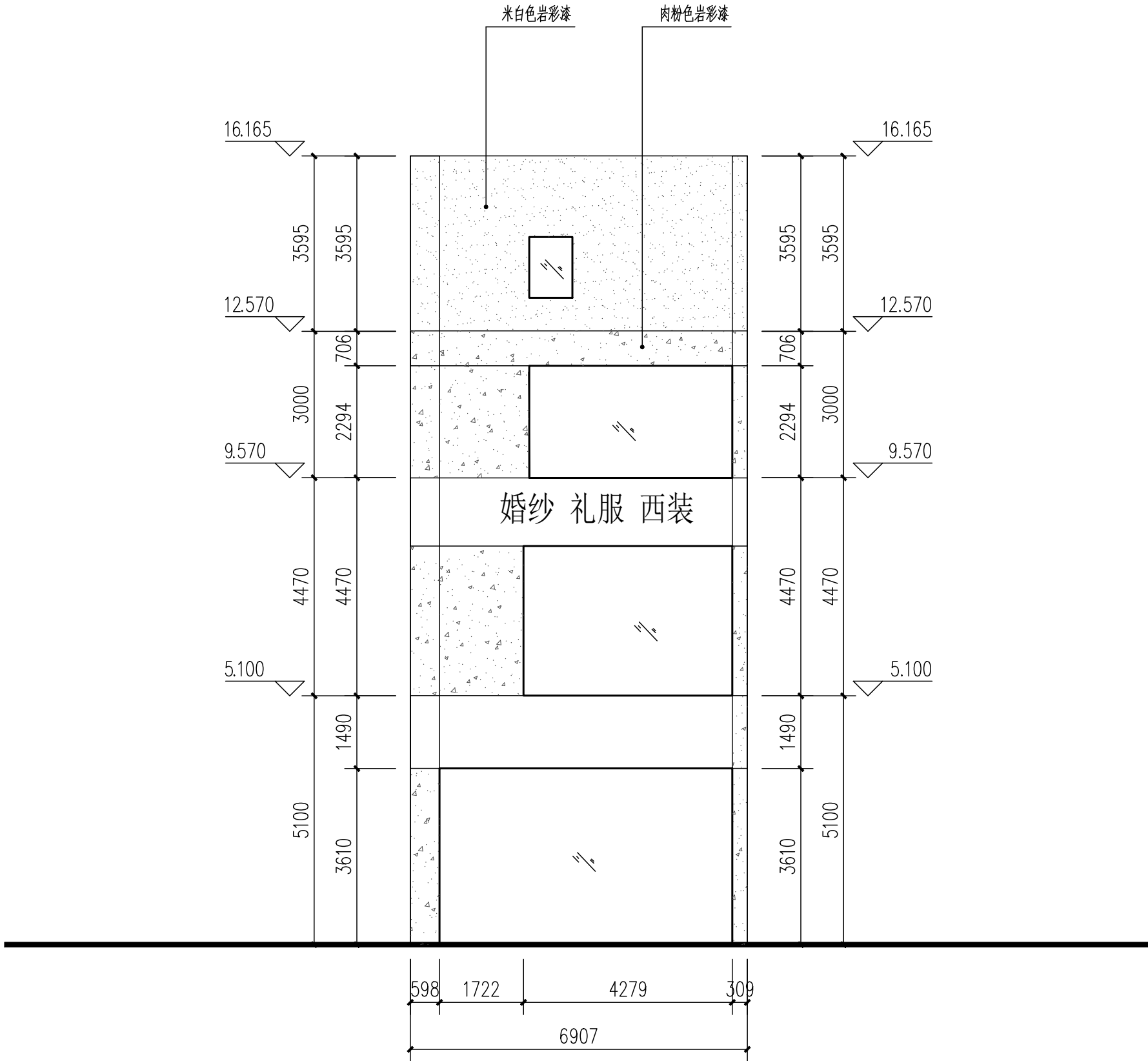

B 幢6 # 立面改造图 1:100

注：本图以测绘图为依据画图，若与实际不符请按实计。

工程名称	赣榆深港步行街更新		
子 项	立面提升		
图 名	B幢6#立面改造图		
工程号			
子项编号	图号	建3-06	
设计阶段	施工图	专业	景观土建
出图日期	2025. 11	版本	A

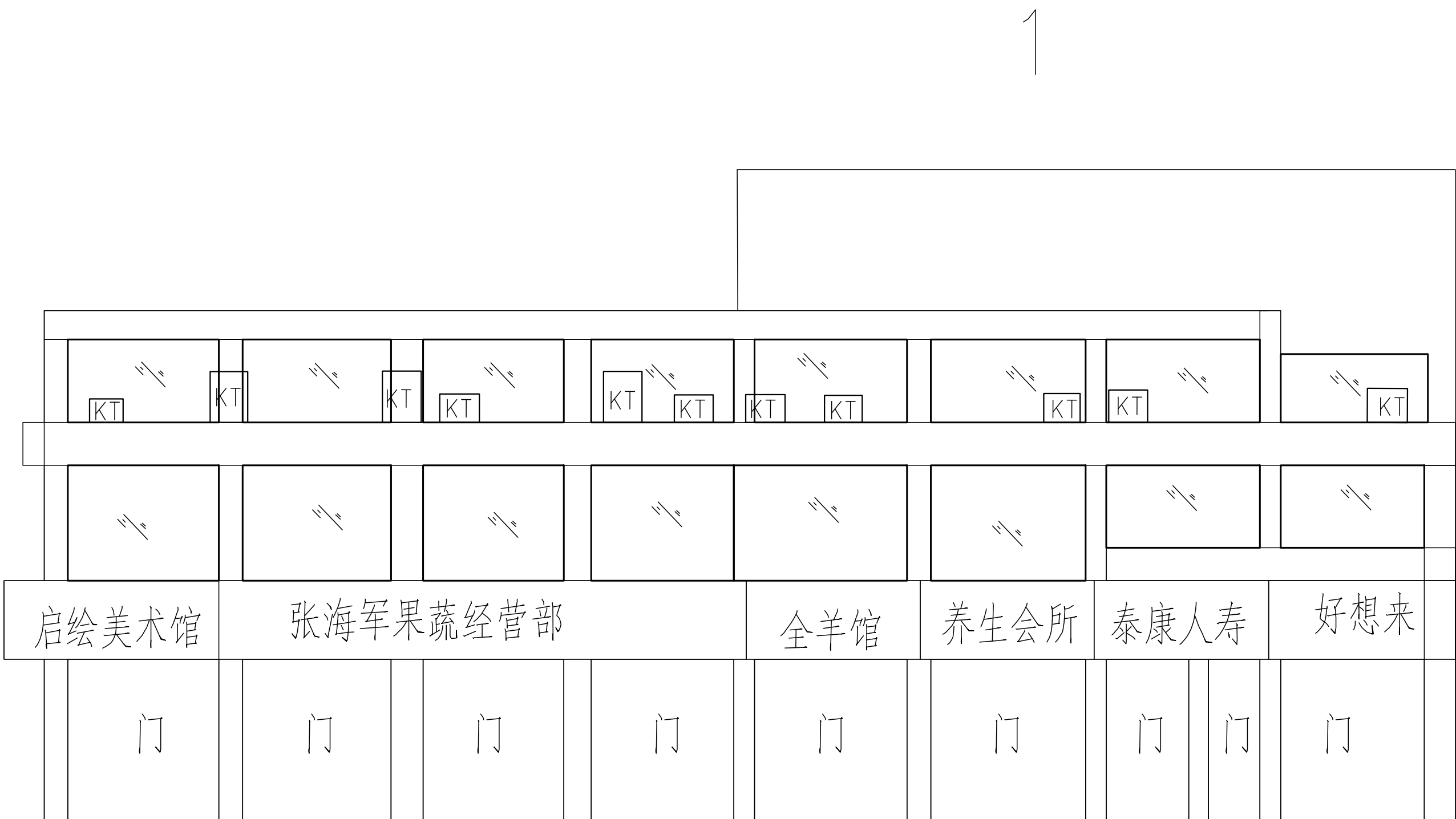

C幢1#立面现状图 1:100
C幢1#(室外漆、浅粉色，橙色墙面)

注：本图以测绘图为依据画图，若与实际不符请按实计。

工程名称	赣榆深港步行街更新		
子项	立面提升		
图 名	C幢1#立面现状图		
工程号			
子项编号	图号	建4-01	
设计阶段	施工图	专业	景观土建
出图日期	2025. 11	版本	A

合	卷	

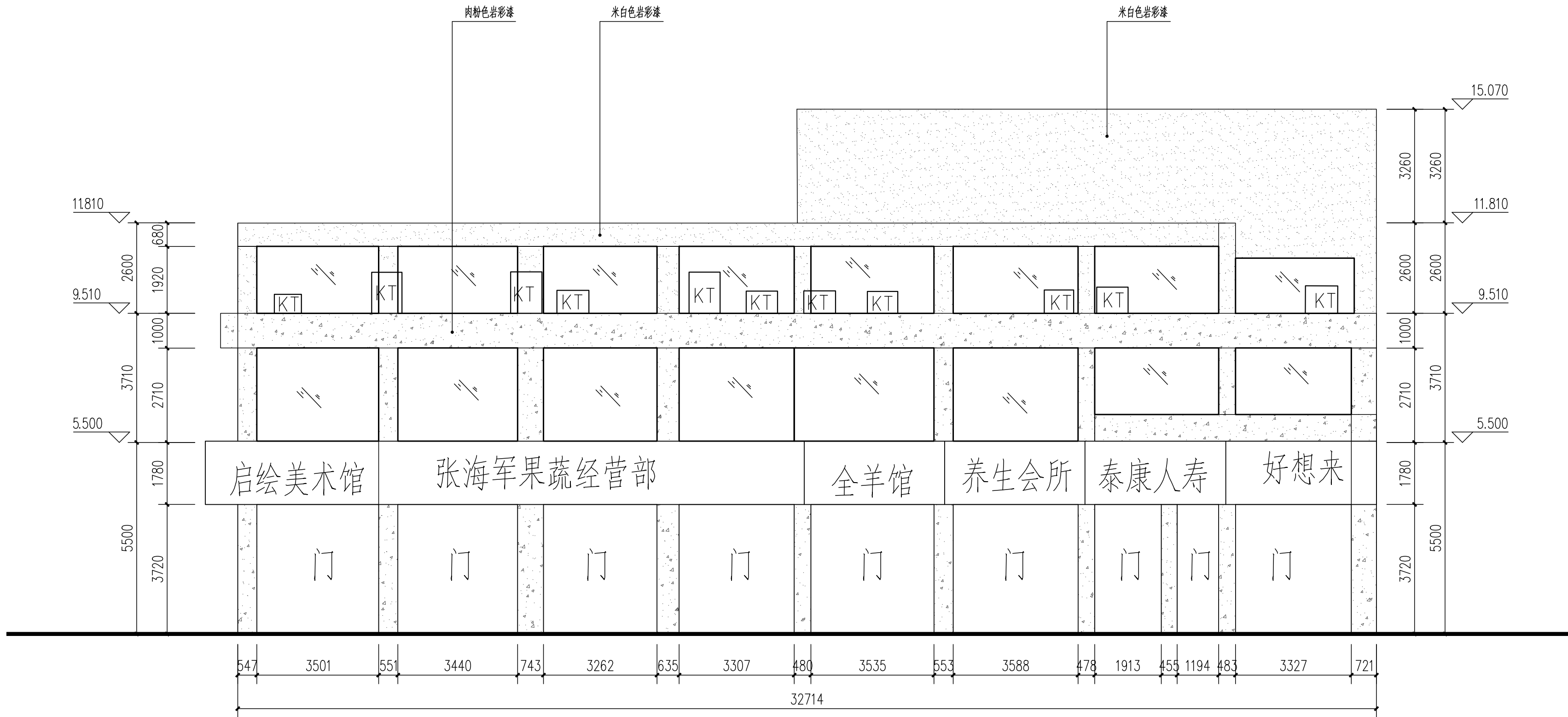

C幢1#立面改造图 1:100

注：本图以测绘图为依据画图，若与实际不符请按实计。

工程名称	赣榆深港步行街更新		
子项	立面提升		
图名	C幢1#立面改造图		
工程号			
子项编号	图号	建4-02	
设计阶段	施工图	专业	景观土建
出图日期	2025. 11	版本	A

合	卷	

2

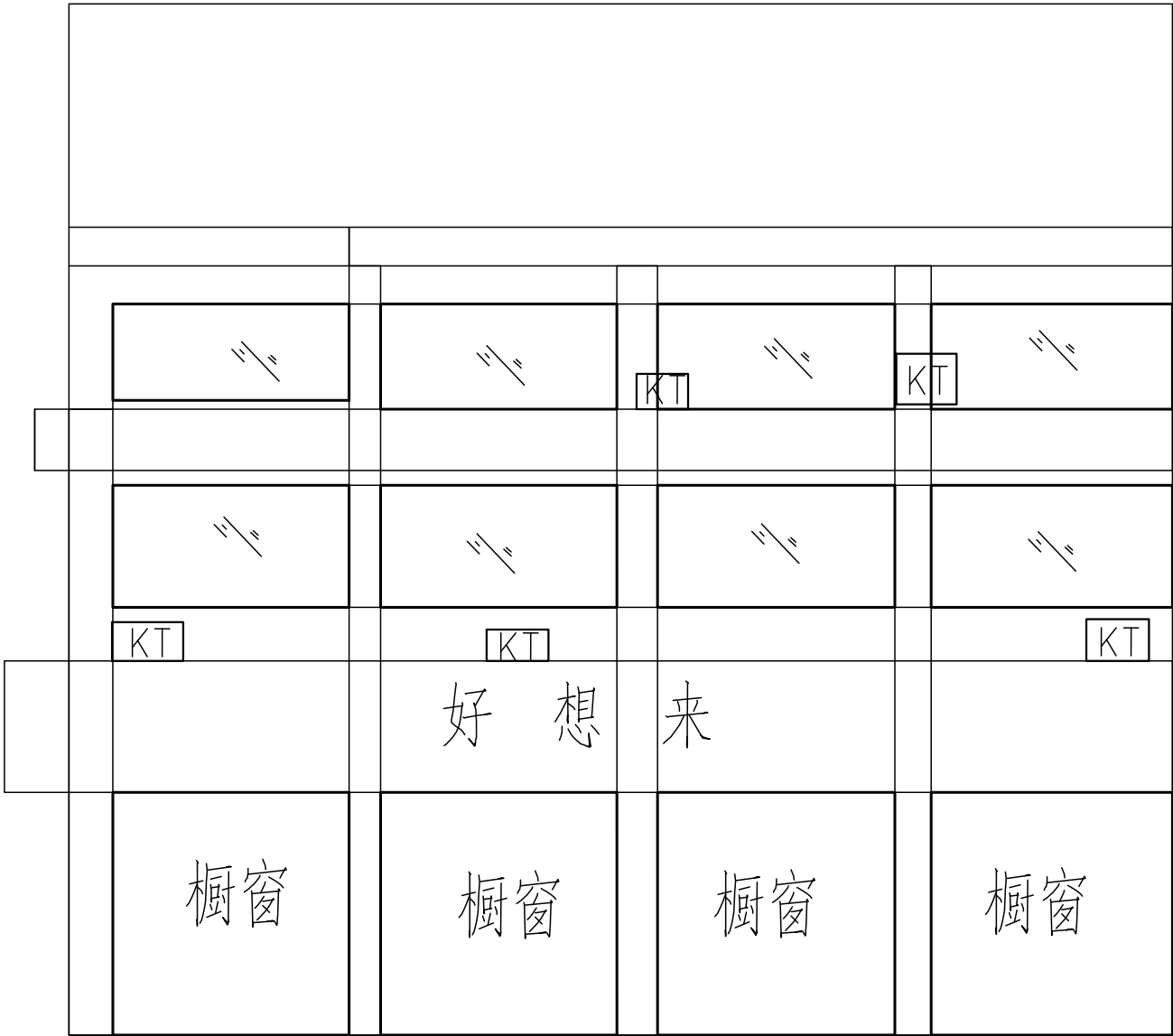

C幢2#立面现状图 1:100

C幢2#(室外漆、浅粉色墙面)

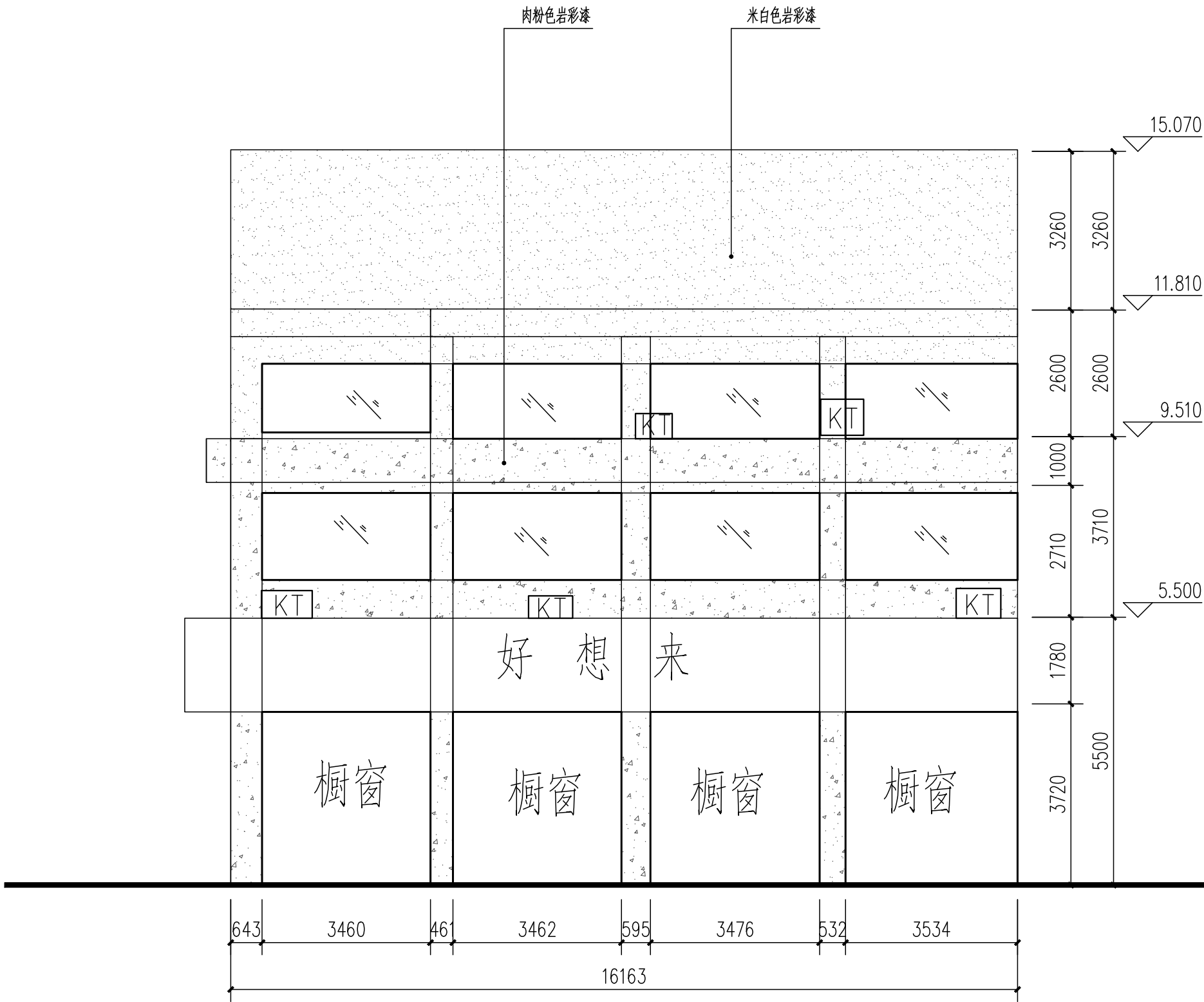

C幢2#立面改造图 1:100

工程名称	赣榆深港步行街更新		
子项	立面提升		
图名	C幢2#立面改造图		
工程号			
子项编号	图号	建4-03	
设计阶段	施工图	专业	景观土建
出图日期	2025.11	版本	A

合	卷	

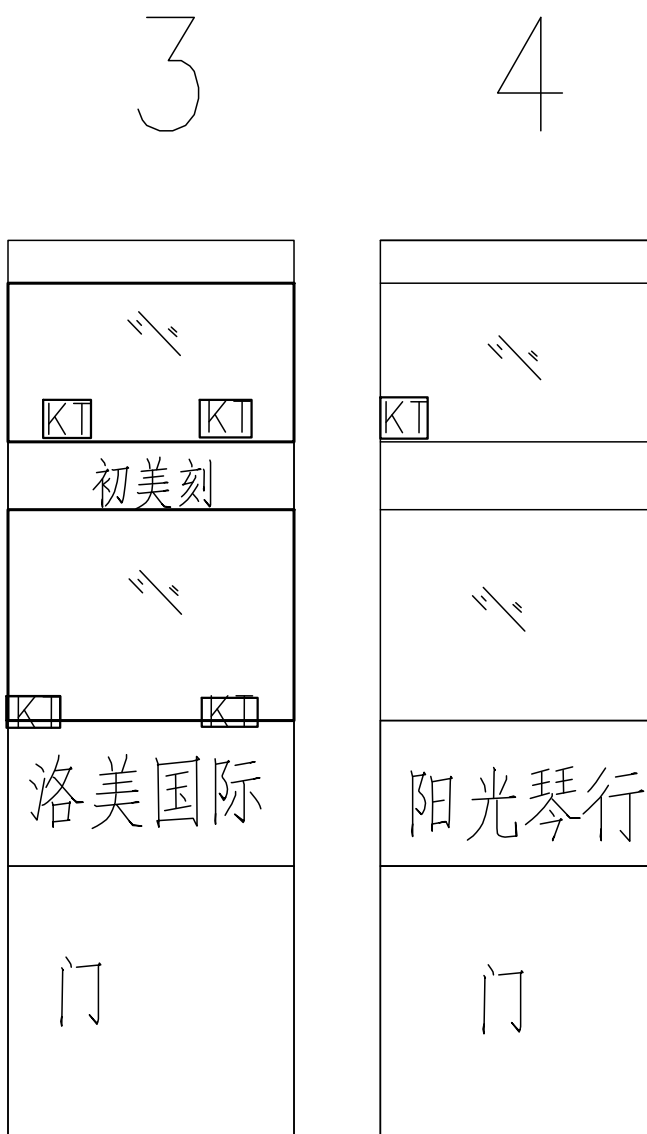

C幢3、4#立面现状图 1:100

C幢3#(室外漆、白色墙面) C幢4#(室外漆、浅粉色墙面)

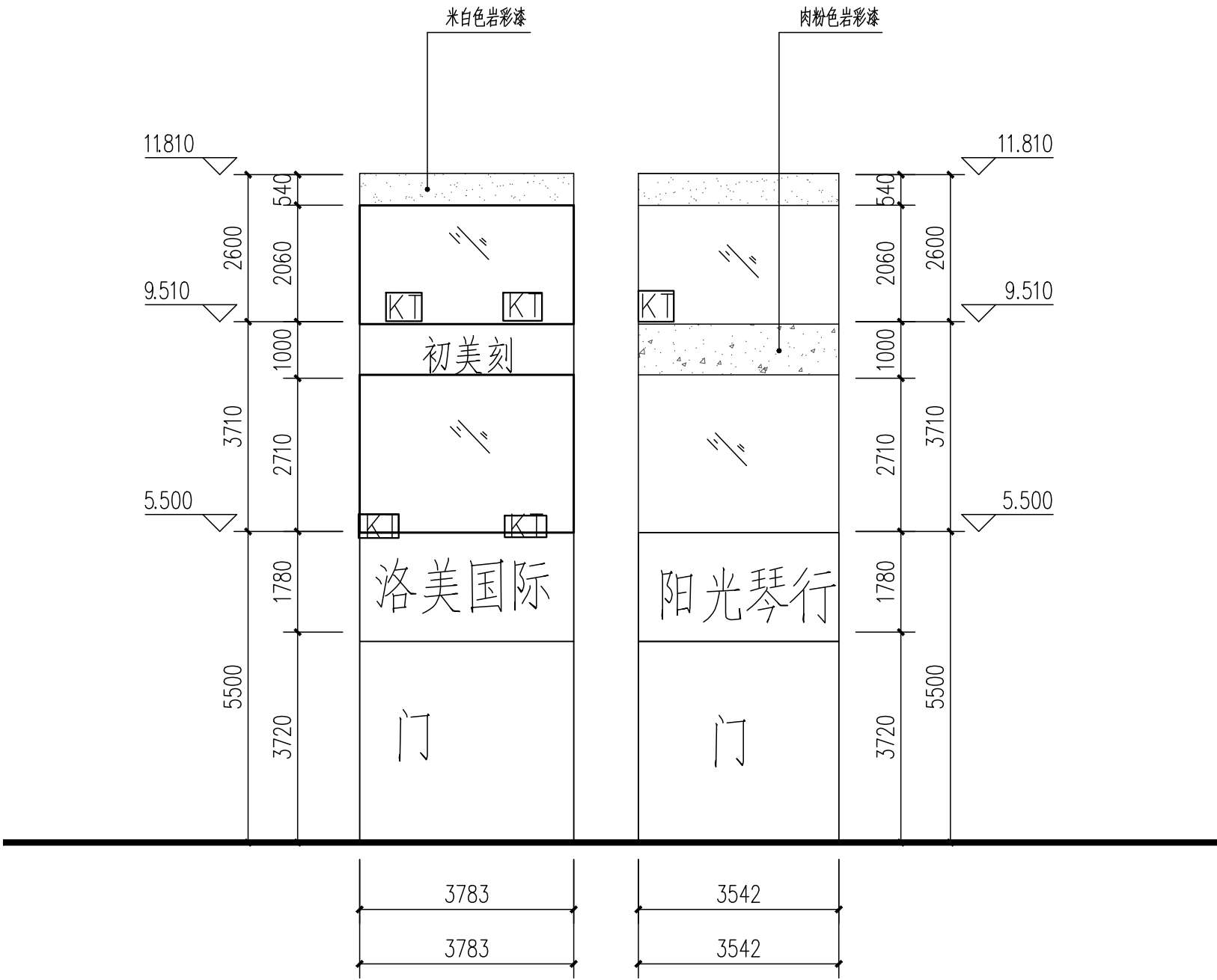

C幢3、4#立面改造图 1:100

注：本图以测绘图为依据画图，若与实际不符请按实计。

工程名称	赣榆深港步行街更新		
子项	立面提升		
图名	C幢3、4#立面改造图		
工程号			
子项编号	图号	建4-04	
设计阶段	施工图	专业	景观土建
出图日期	2025. 11	版本	A

合	卷		

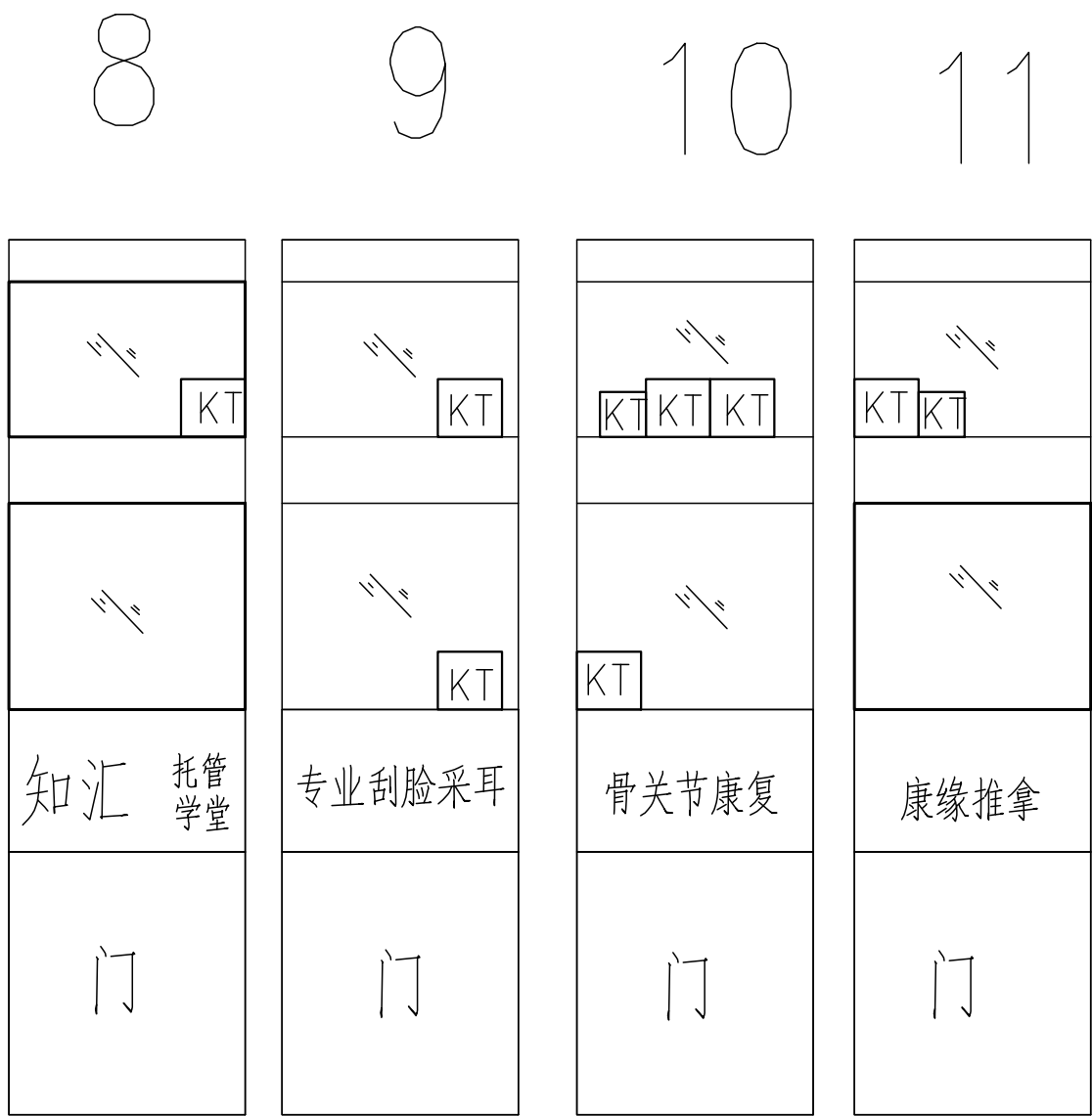

C幢8、9、10、11#立面现状图 1:100

C幢8、9、10、11#(室外漆、白色墙面)

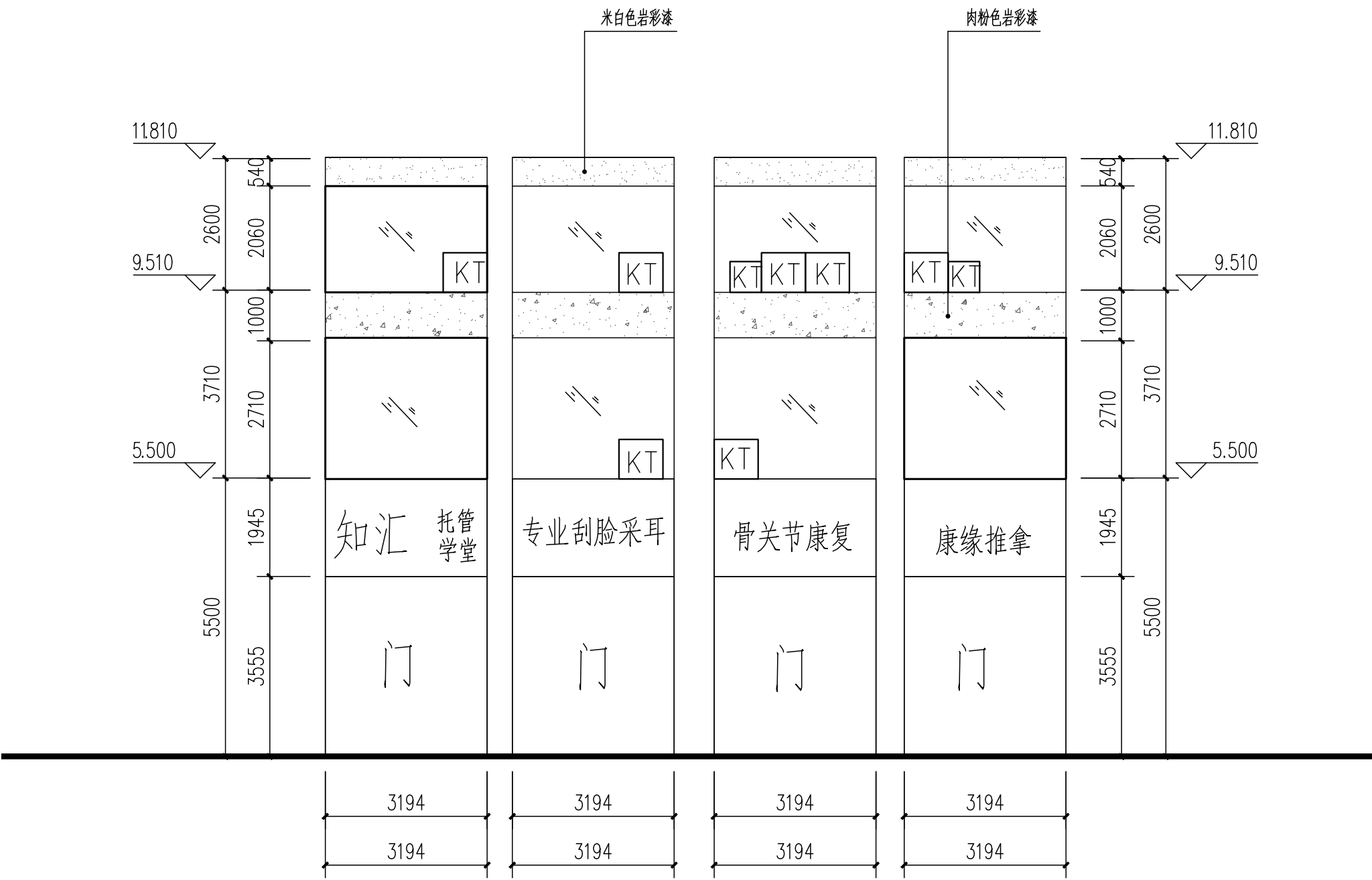

C幢8、9、10、11#立面改造图 1:100

注：本图以测绘图为依据画图，若与实际不符请按实计。

工程名称	赣榆深港步行街更新		
子项	立面提升		
图名	C幢8、9、10、11#立面改造图		
工程号			
子项编号	图号	建4-05	
设计阶段	施工图	专业	景观土建
出图日期	2025.11	版本	A

合	卷	

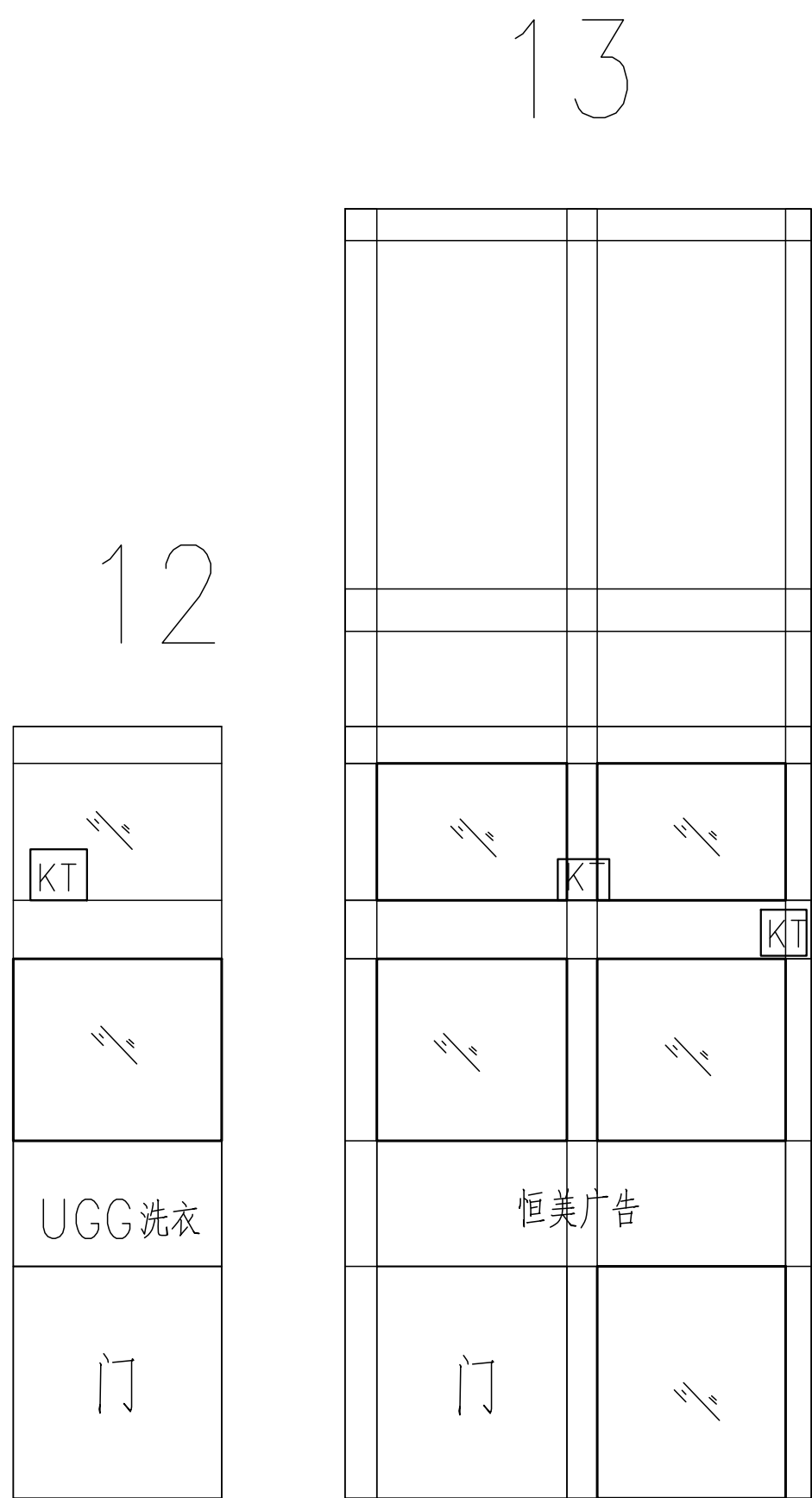

C幢12、13#立面现状图 1:100

C幢12#(室外漆、白色墙面) C幢13#(室外漆、白色墙面)

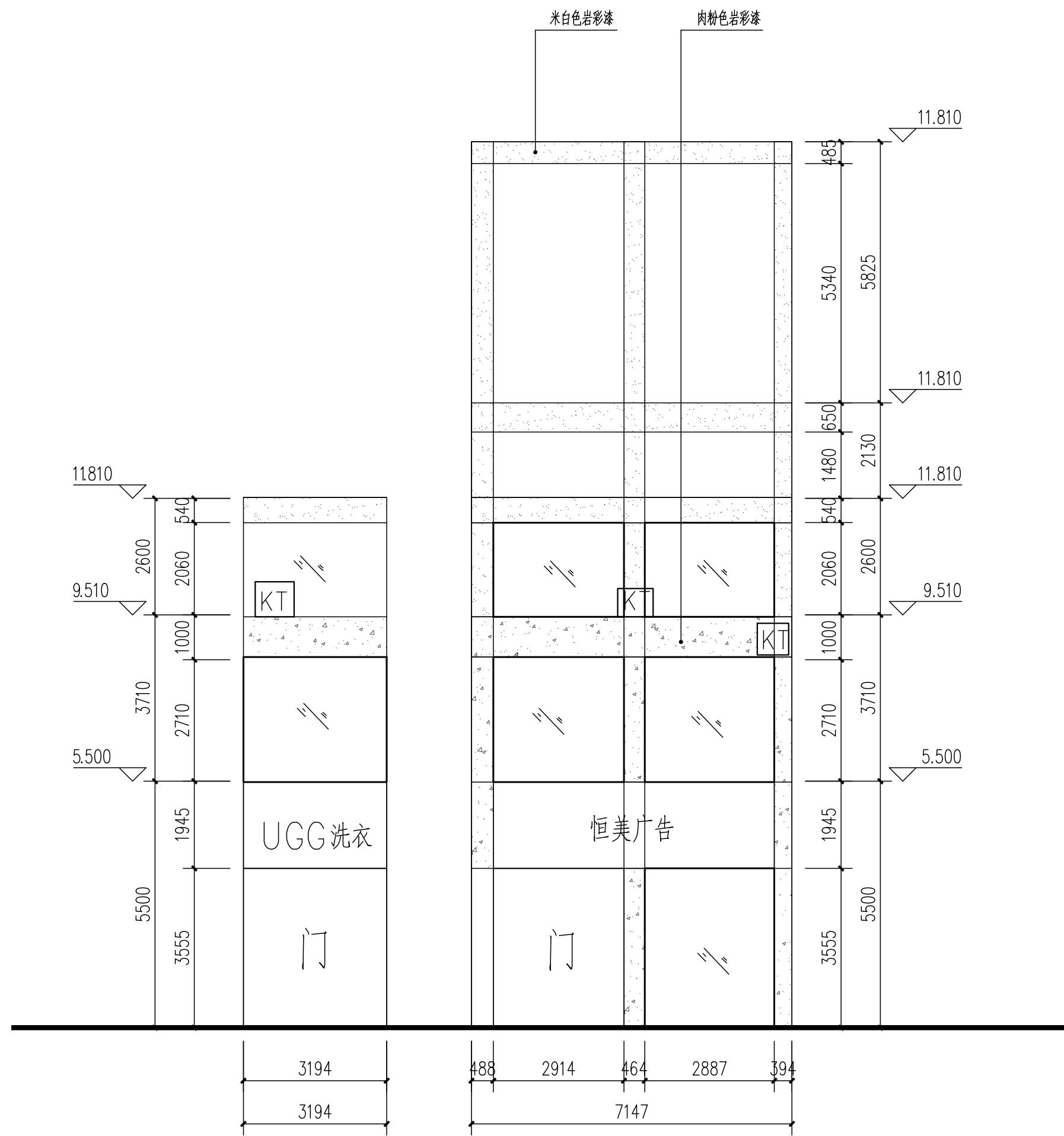

C幢12、13#立面改造图 1:100

注：本图以测绘图为依据画图，若与实际不符请按实计。

工程名称	赣榆深港步行街更新		
子项	立面提升		
图名	C幢12、13#立面改造图		
工程号			
子项编号	图号	建4-06	
设计阶段	施工图	专业	景观土建
出图日期	2025.11	版本	A

合	卷	

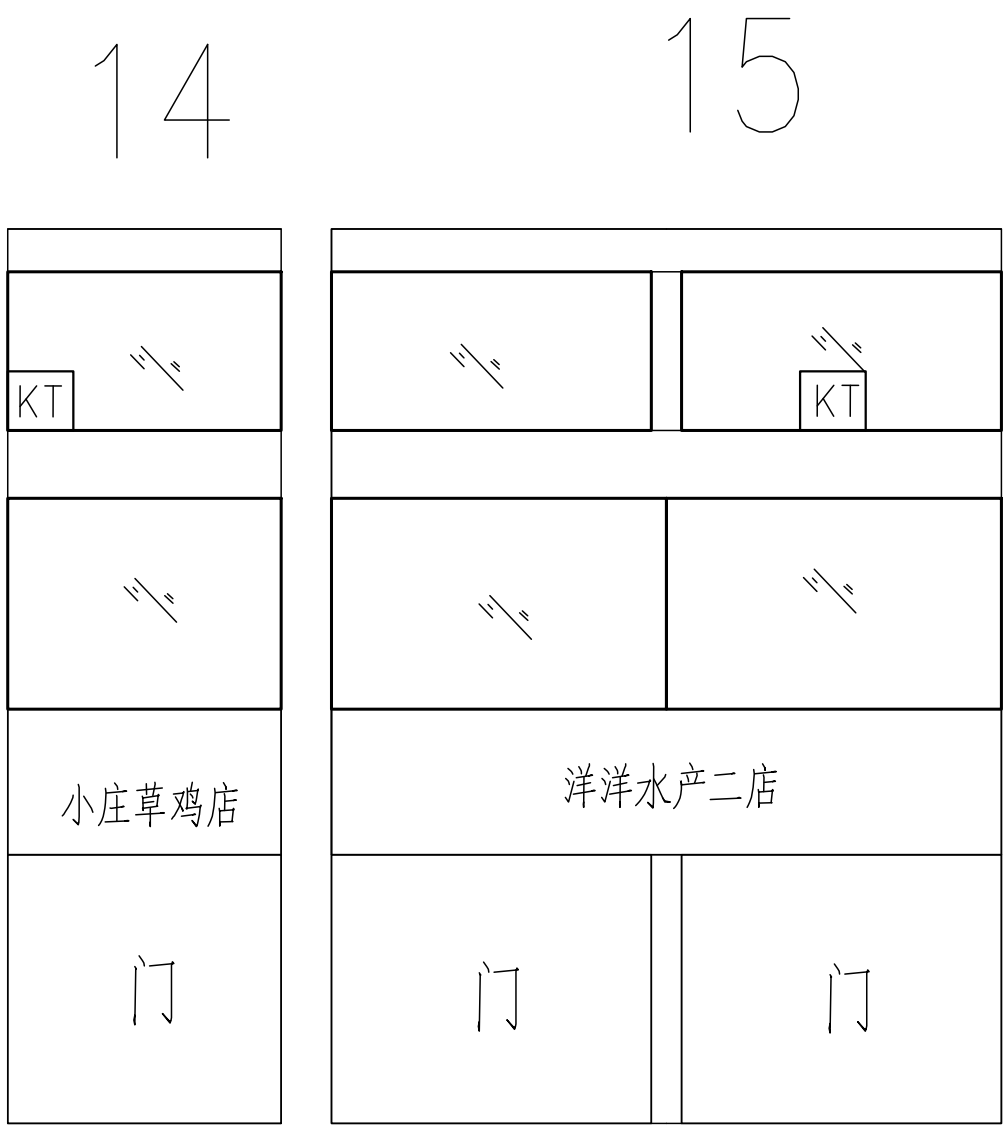

C幢14、15#立面现状图 1:100

C幢14、15#(室外漆、白色墙面)

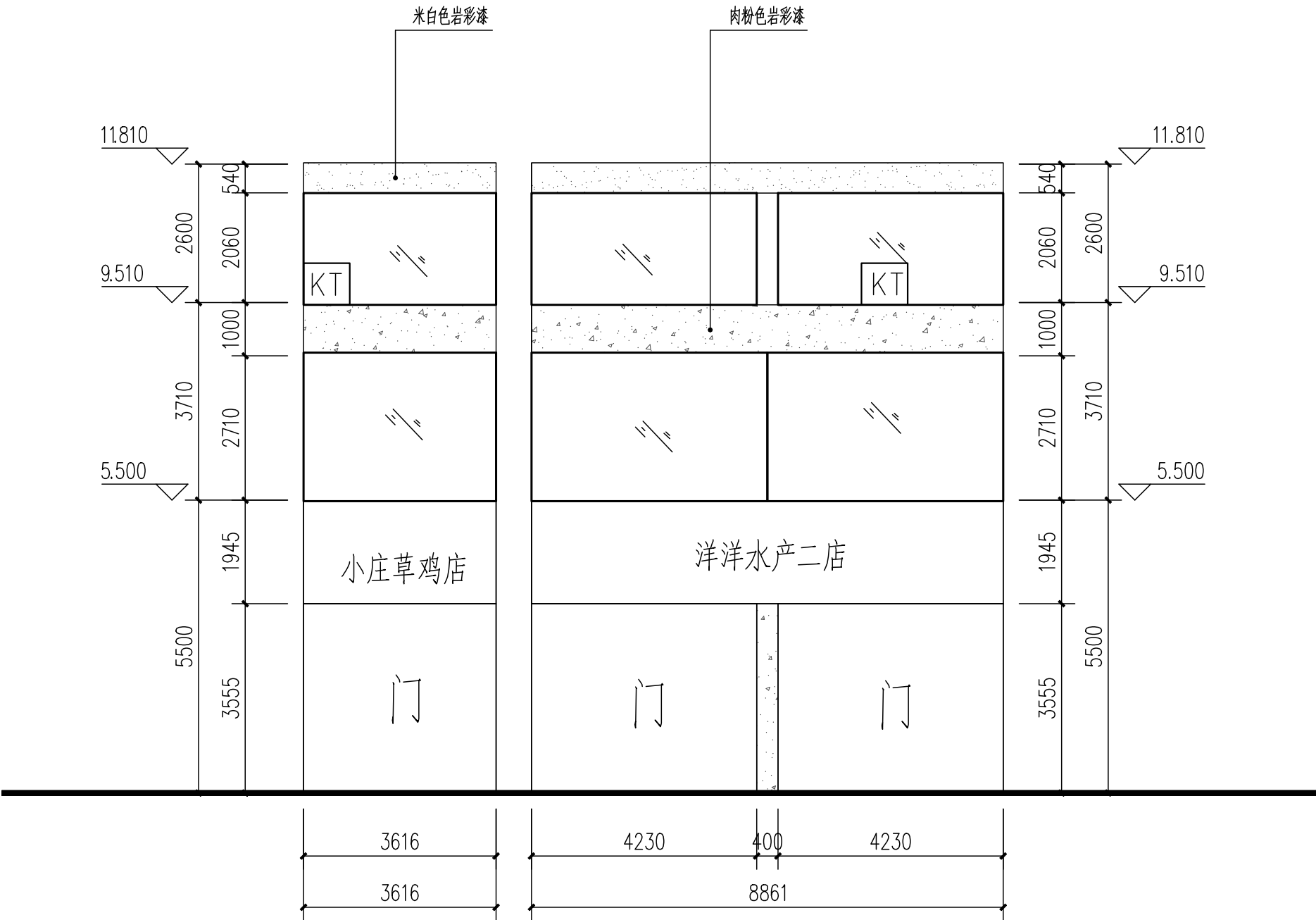

C幢14、15#立面改造图 1:100

注：本图以测绘图为依据画图，若与实际不符请按实计。

工程名称	赣榆深港步行街更新		
子项	立面提升		
图名	C幢14、15#立面改造图		
工程号			
子项编号	图号	建4-07	
设计阶段	施工图	专业	景观土建
出图日期	2025.11	版本	A

合	卷	

1

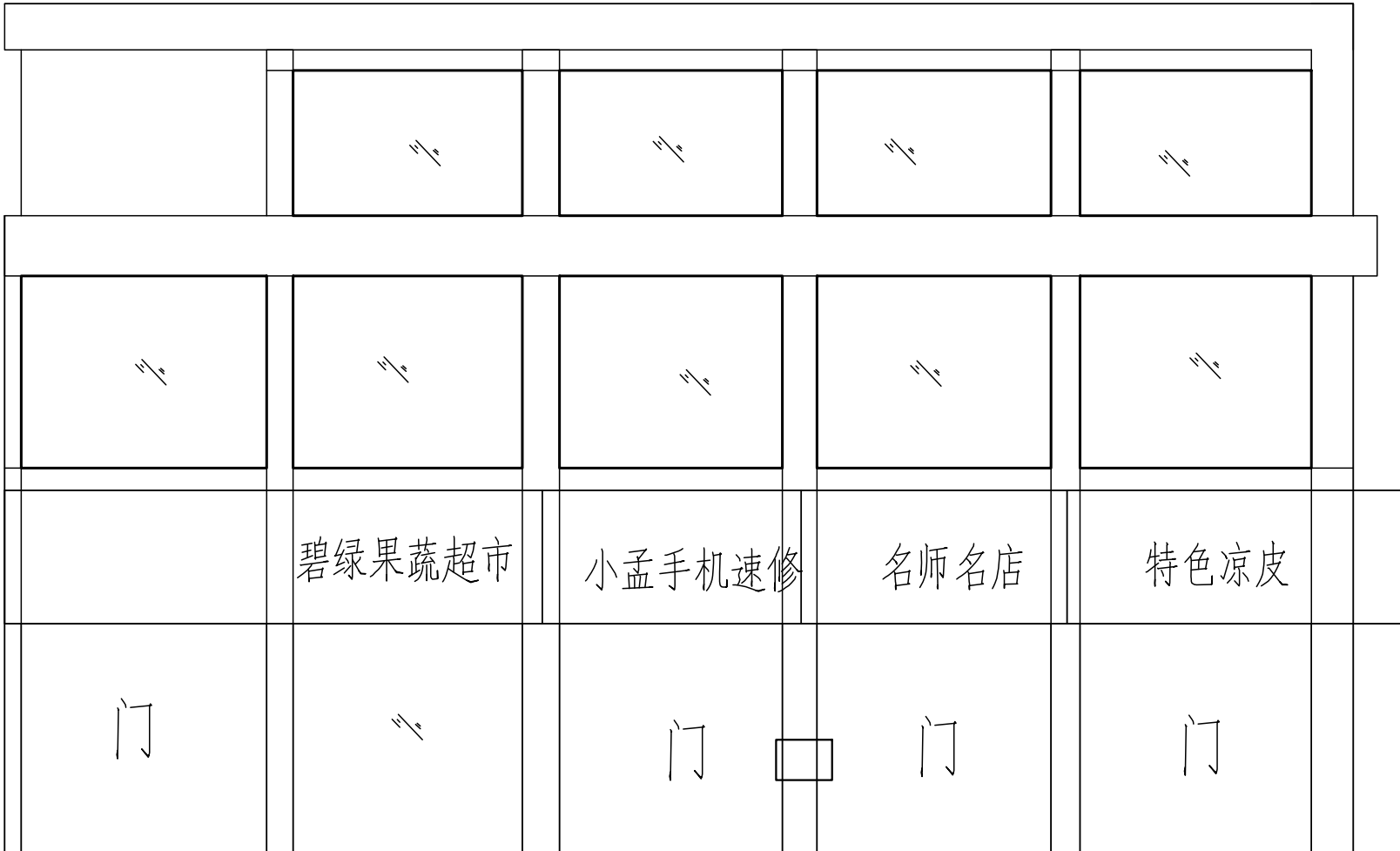

D幢1#立面现状图 1:100

D幢1#(室外漆、暖白色, 橙色墙面)

注：本图以测绘图为依据画图，若与实际不符请按实计。

工程名称	赣榆深港步行街更新		
子项	立面提升		
图名	D幢1#立面现状图		
工程号			
子项编号	图号	建5-01	
设计阶段	施工图	专业	景观土建
出图日期	2025. 11	版本	A

合	卷	

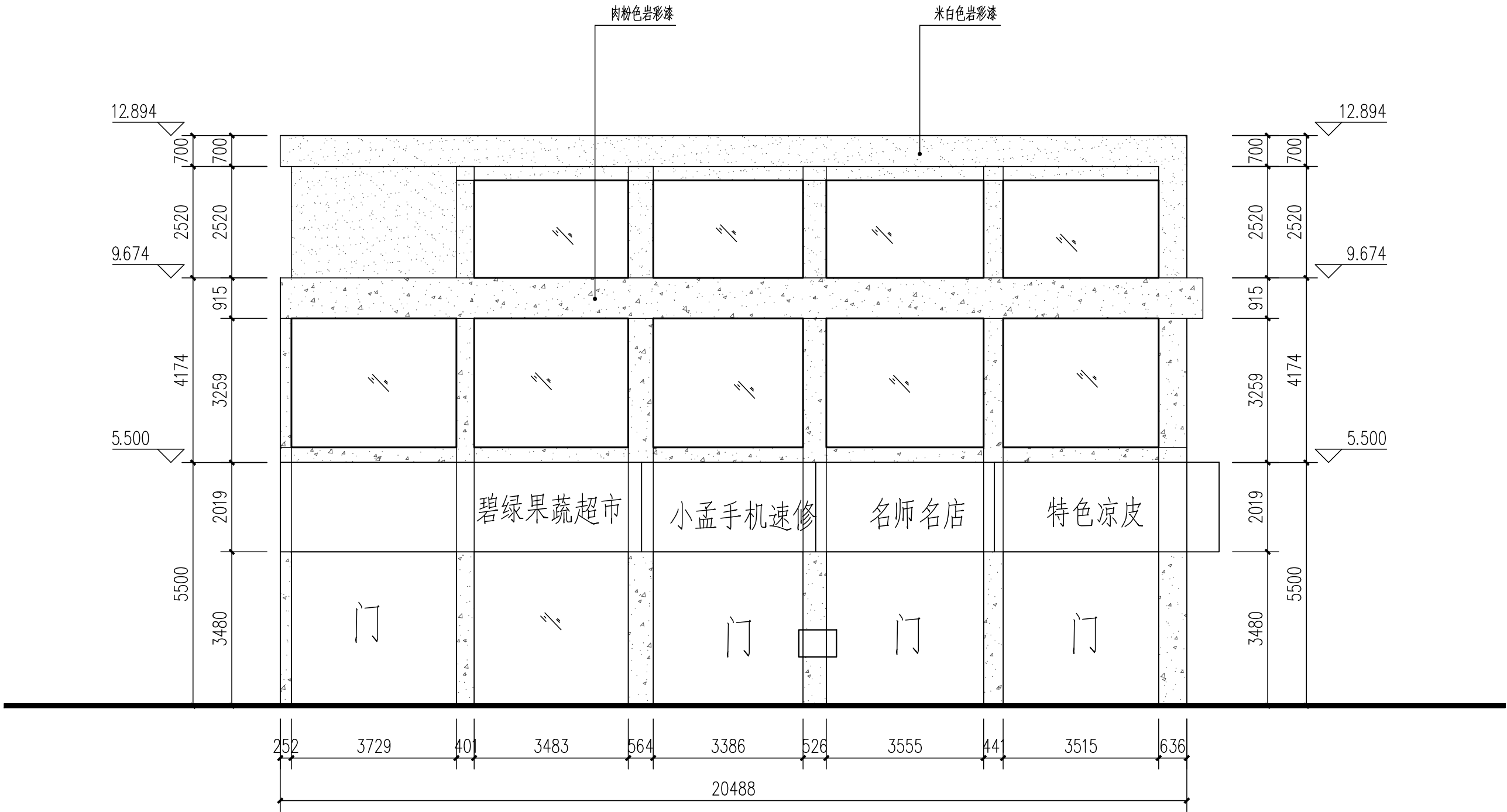

D幢1#立面改造图 1:100

注：本图以测绘图为依据画图，若与实际不符请按实计。

工程名称	赣榆深港步行街更新		
子项	立面提升		
图名	D幢1#立面改造图		
工程号			
子项编号	图号	建5-02	
设计阶段	施工图	专业	景观土建
出图日期	2025.11	版本	A

合	卷	

2

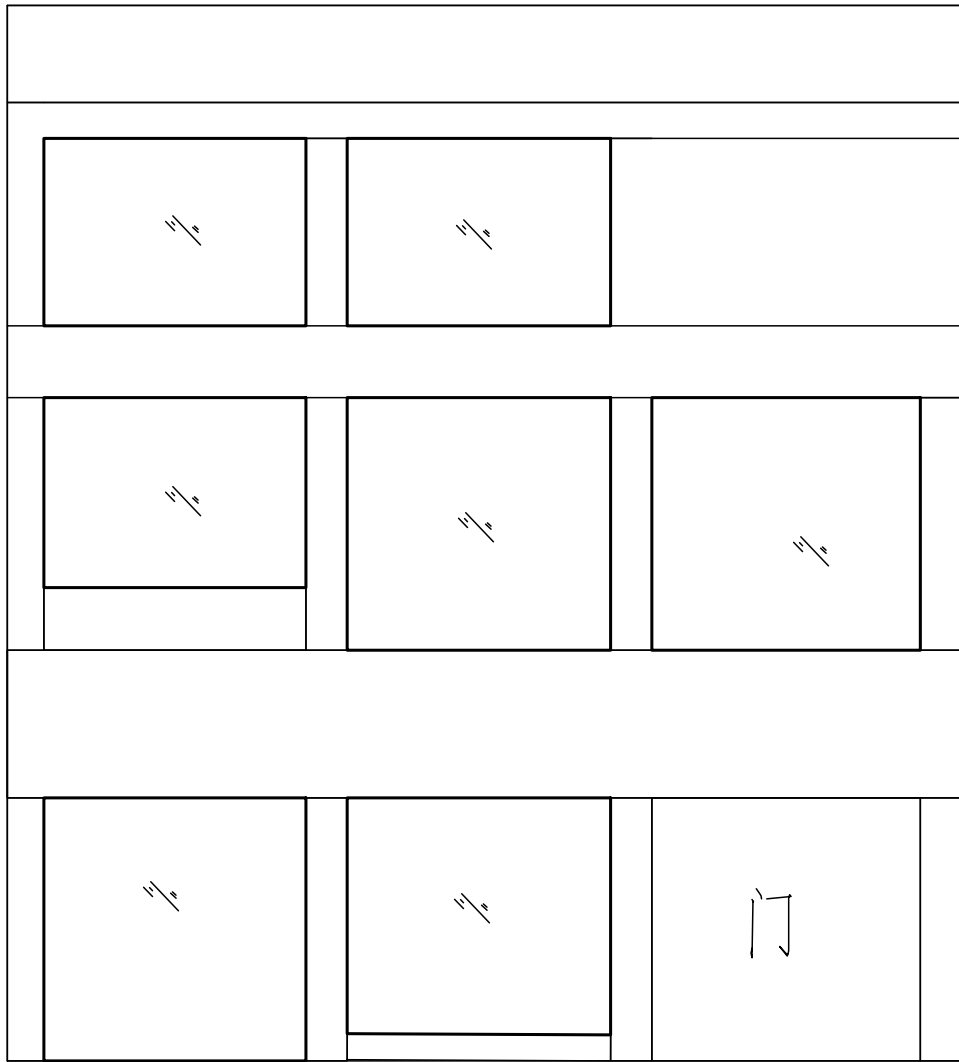

D幢2#立面现状图 1:100
D幢2#(室外漆、暖白色, 橙色墙面)

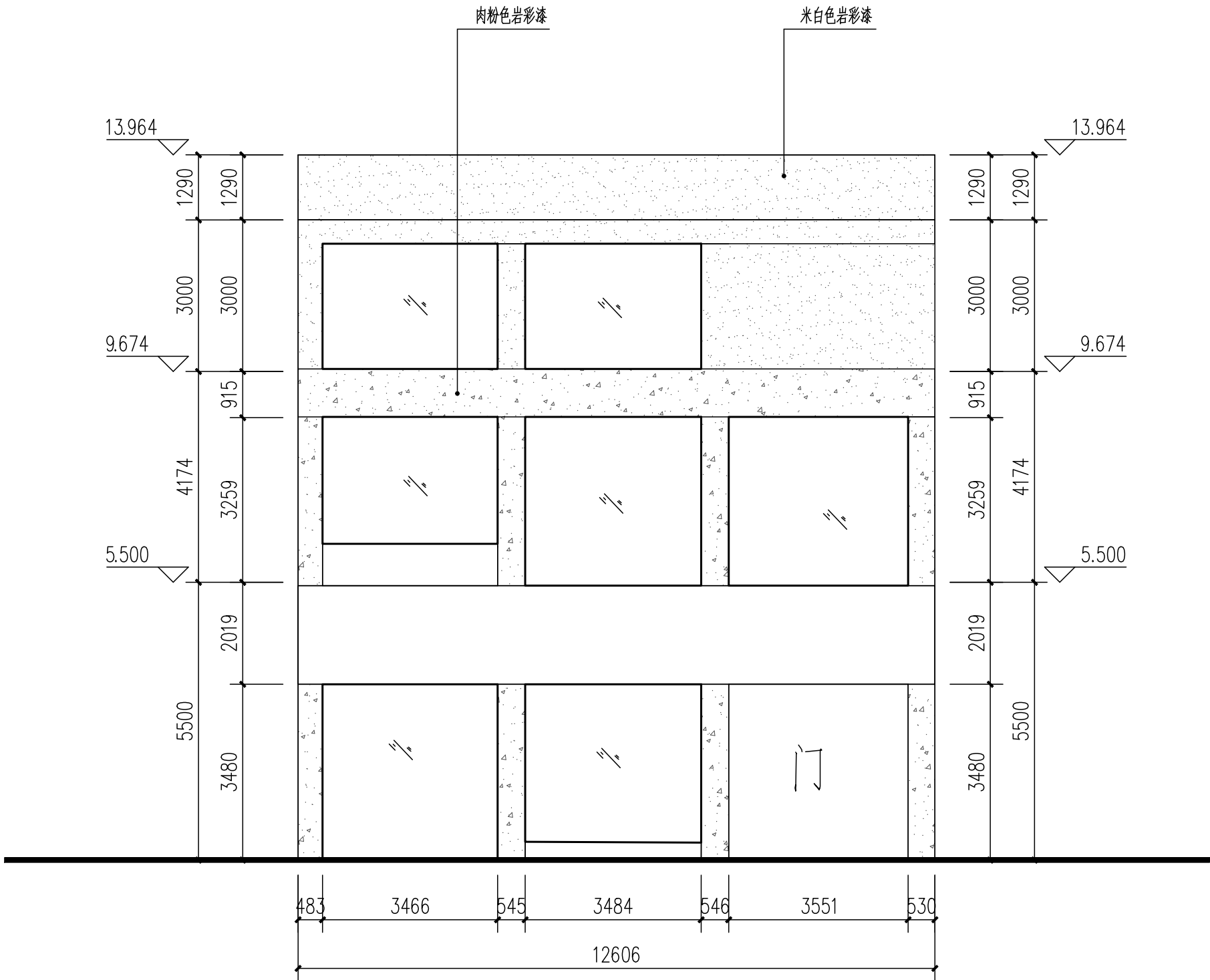

D幢2#立面改造图 1:100

工程名称	赣榆深港步行街更新		
子项	立面提升		
图名	D幢2#立面改造图		
工程号			
子项编号	图号	建5-03	
设计阶段	施工图	专业	景观土建
出图日期	2025.11	版本	A

合	卷	

3

圆柱体

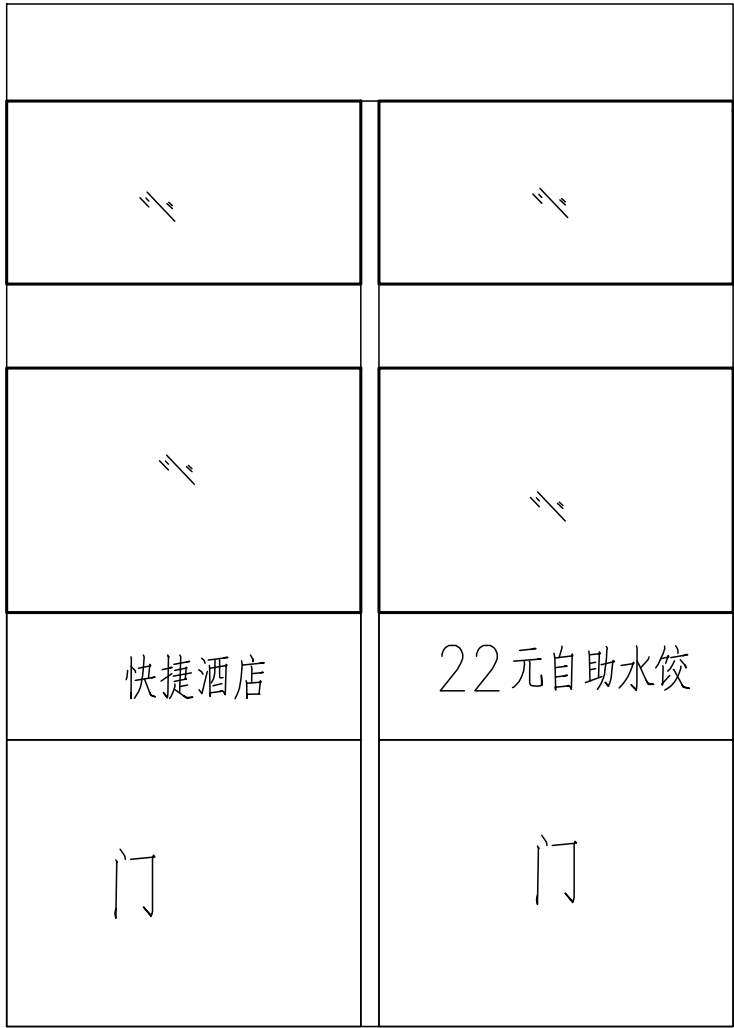

D幢3#立面现状图 1:100
D幢3#(室外漆、暖白色, 橙色墙面)

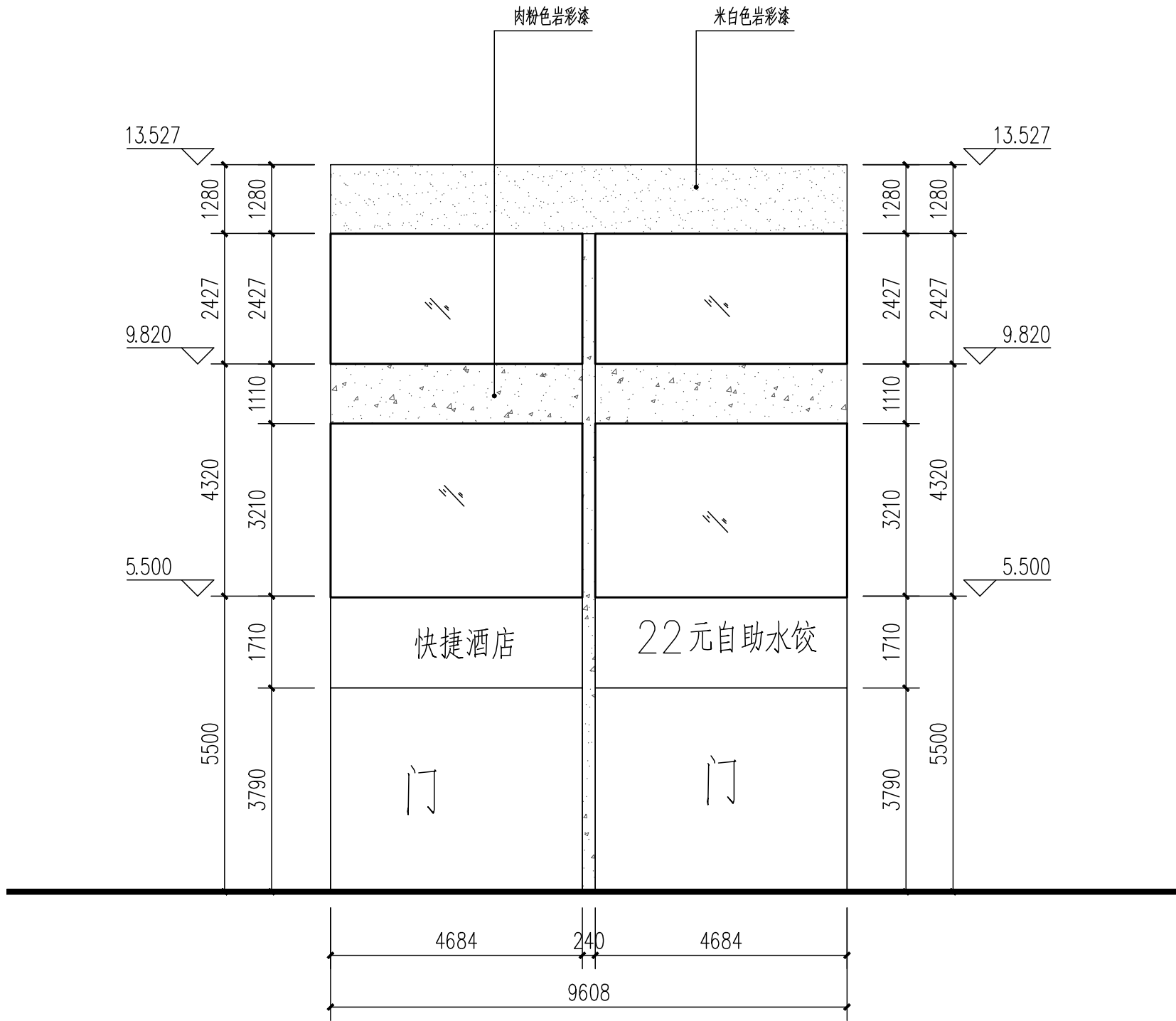

D幢3#立面改造图 1:100

注：本图以测绘图为依据画图，若与实际不符请按实计。

工程名称	赣榆深港步行街更新		
子项	立面提升		
图名	D幢3#立面改造图		
工程号			
子项编号	图号	建5-04	
设计阶段	施工图	专业	景观土建
出图日期	2025. 11	版本	A

合	卷	

4

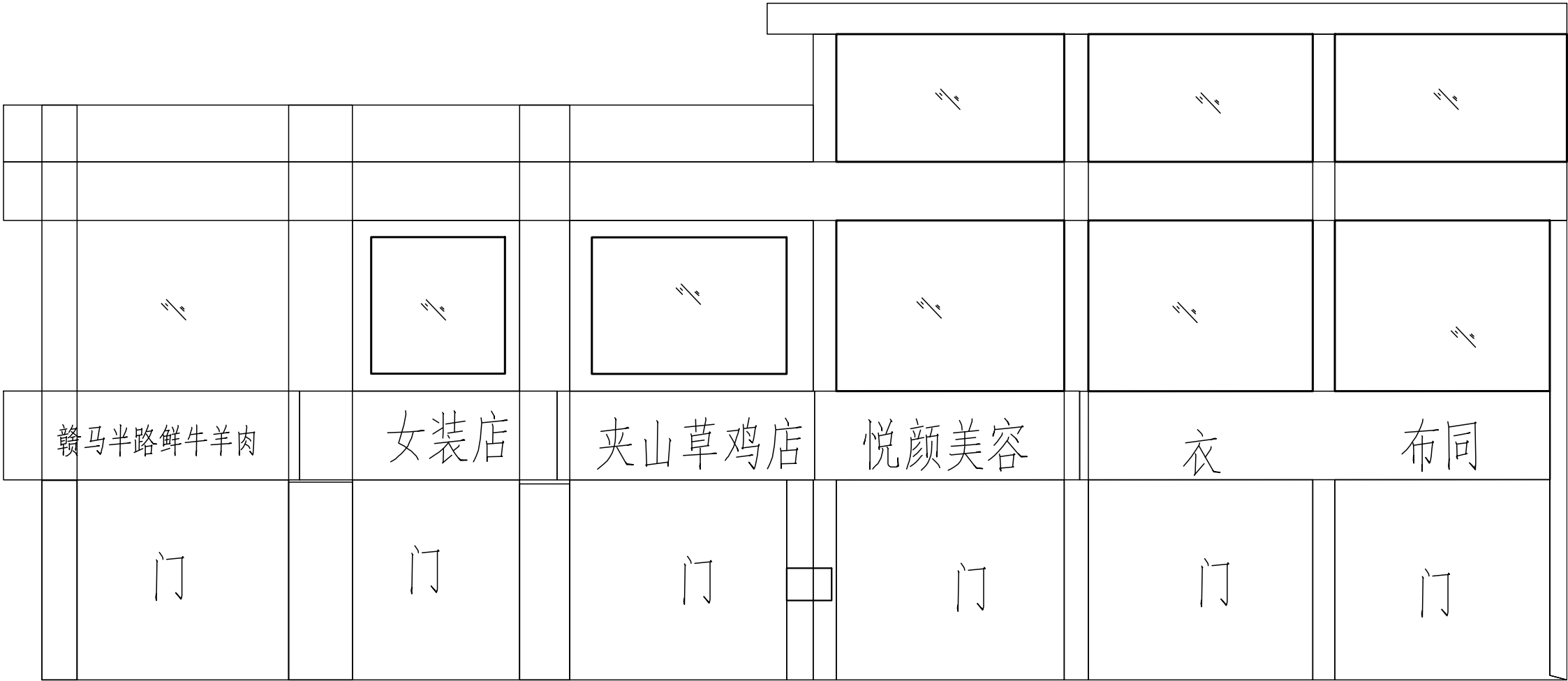

D幢4#立面现状图 1:100
D幢4#(室外漆、暖白色, 橙色墙面)

注：本图以测绘图为依据画图，若与实际不符请按实计。

工程名称	赣榆深港步行街更新		
子项	立面提升		
图名	D幢4#立面现状图		
工程号			
子项编号	图号	建5-05	
设计阶段	施工图	专业	景观土建
出图日期	2025. 11	版本	A

合	卷	

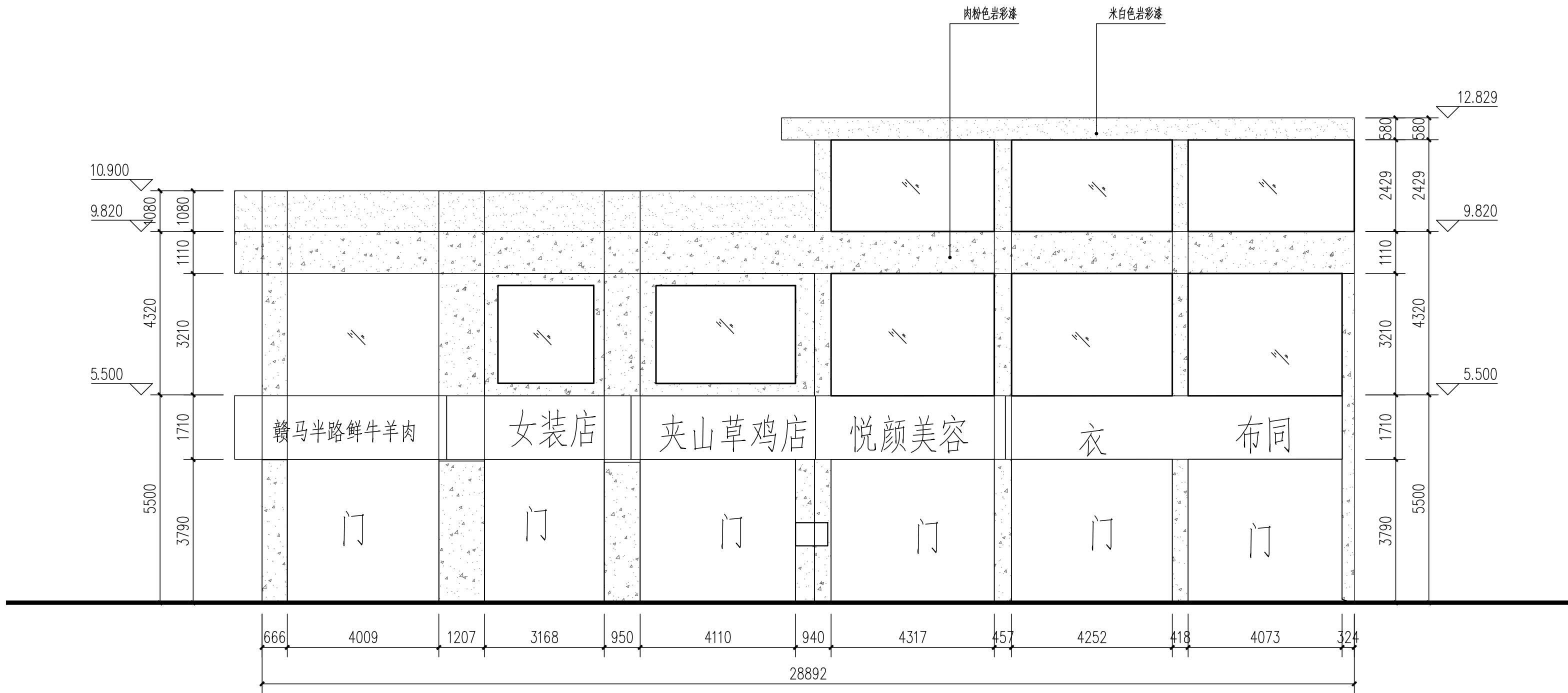

D幢4#立面改造图 1:100

注：本图以测绘图为依据画图，若与实际不符请按实计。

工程名称	赣榆深港步行街更新		
子项	立面提升		
图名	D幢4#立面改造图		
工程号			
子项编号	图号	建5-06	
设计阶段	施工图	专业	景观土建
出图日期	2025. 11	版本	A