

PLANE LAYOUT **PLAN**
 3-P 平面布置图 SCALE 1:125@A0

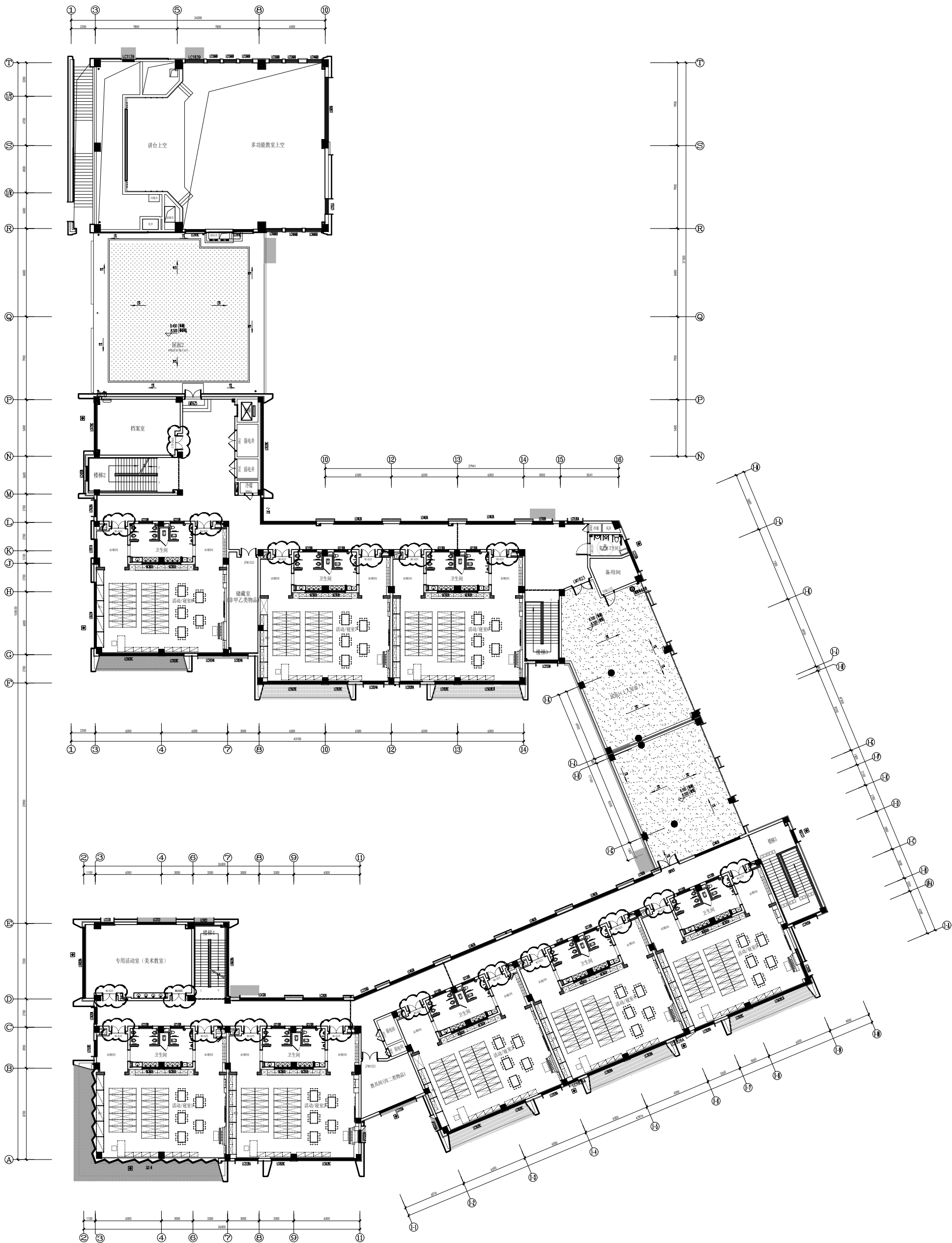

| | | | | | | | | | | | |
|-------------|--------|-------------|--------|--------|---------|-------------|--------|-------|-------------|-------------|-------------|
| 建 议 书 | | 无锡市梁溪区教育体育局 | | | | | | | | | |
| 项目书名称 | 项目书编号 | 项目书来源 | 项目书负责人 | 项目书联系人 | 项目书电话 | 项目书地址 | 项目书日期 | 项目书比例 | 项目书类型 | 项目书备注 | 项目书附件 |
| 无锡市梁溪区教育体育局 | 202407 | 无锡市梁溪区教育体育局 | 朱秋栋 | 朱秋栋 | 23-2368 | 无锡市梁溪区教育体育局 | 202407 | 100% | 无锡市梁溪区教育体育局 | 无锡市梁溪区教育体育局 | 无锡市梁溪区教育体育局 |
| 项目书名称 | 项目书编号 | 项目书来源 | 项目书负责人 | 项目书联系人 | 项目书电话 | 项目书地址 | 项目书日期 | 项目书比例 | 项目书类型 | 项目书备注 | 项目书附件 |
| 无锡市梁溪区教育体育局 | 202407 | 无锡市梁溪区教育体育局 | 朱秋栋 | 朱秋栋 | 23-2368 | 无锡市梁溪区教育体育局 | 202407 | 100% | 无锡市梁溪区教育体育局 | 无锡市梁溪区教育体育局 | 无锡市梁溪区教育体育局 |

| | | | | | | | | |
|----|-----|--|-----|-----|----|-----|--|--|
| 工艺 | | | 结构 | 朱伟 | 装饰 | 动力 | | |
| 总图 | | | 给排水 | 张丹 | 电气 | 李俊芳 | | |
| 建筑 | 朱伟林 | | 暖通 | 王敏华 | | | | |

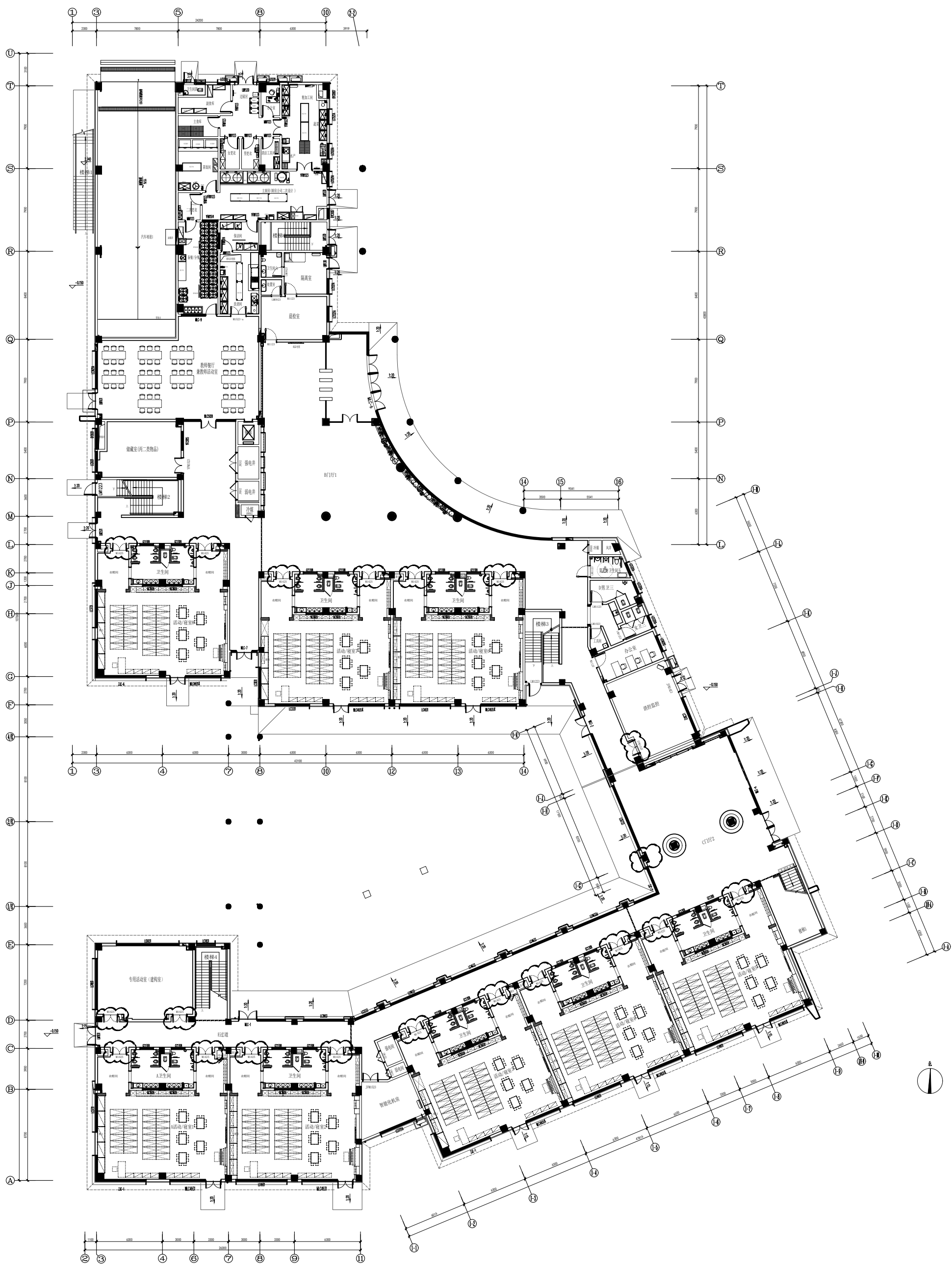

PLANE LAYOUT **PLAN**
 平面布置图 SCALE 1:1250A0

设计单位
HAINES DESIGN

江苏省科佳工程设计有限公司
JIANGSU KEJIA ENGINEERING DESIGN CO., LTD.

设计证书号: A2300497

[illegible]

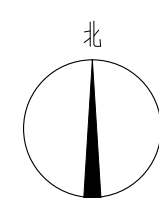
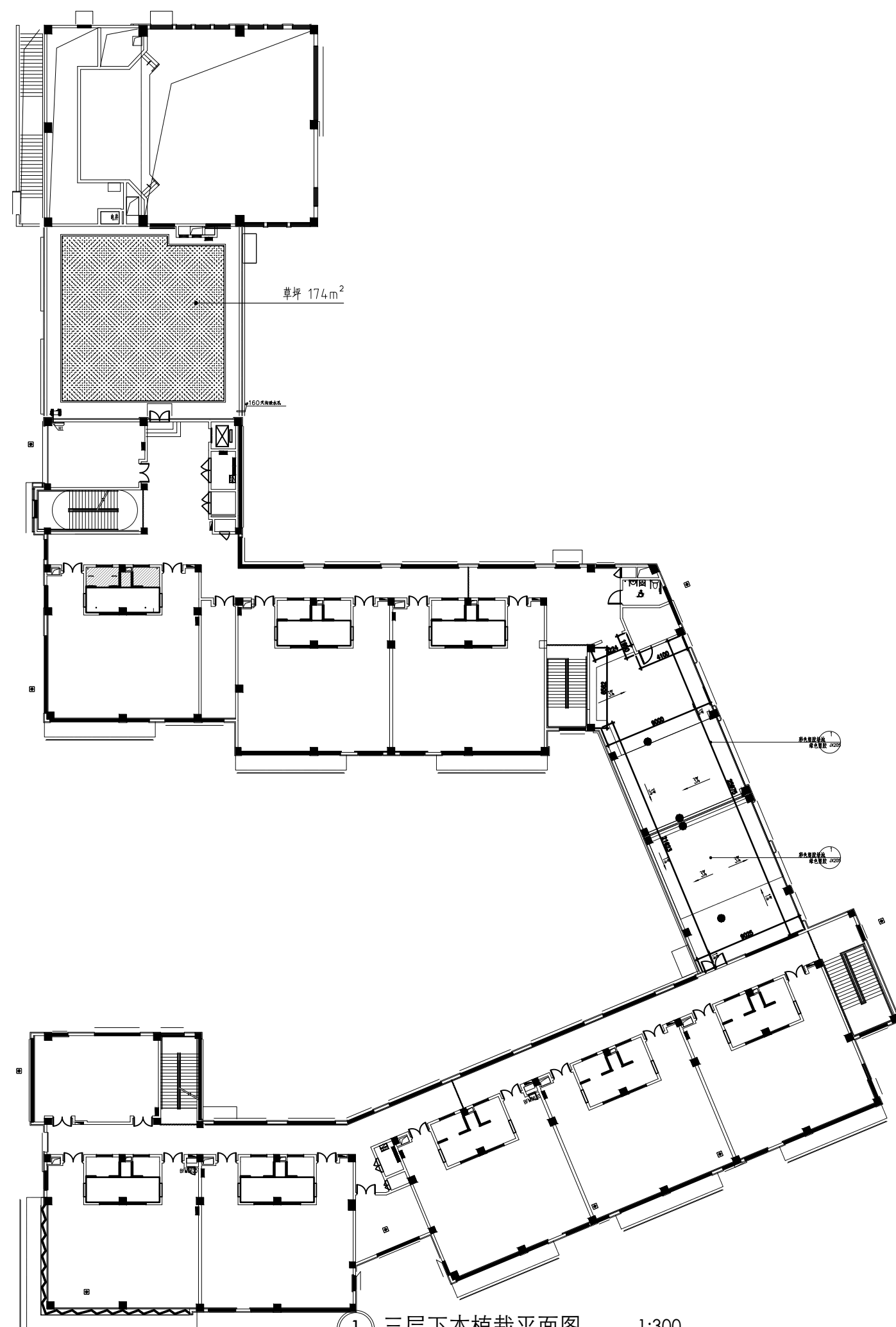

① 三层下木植栽平面图 1:300

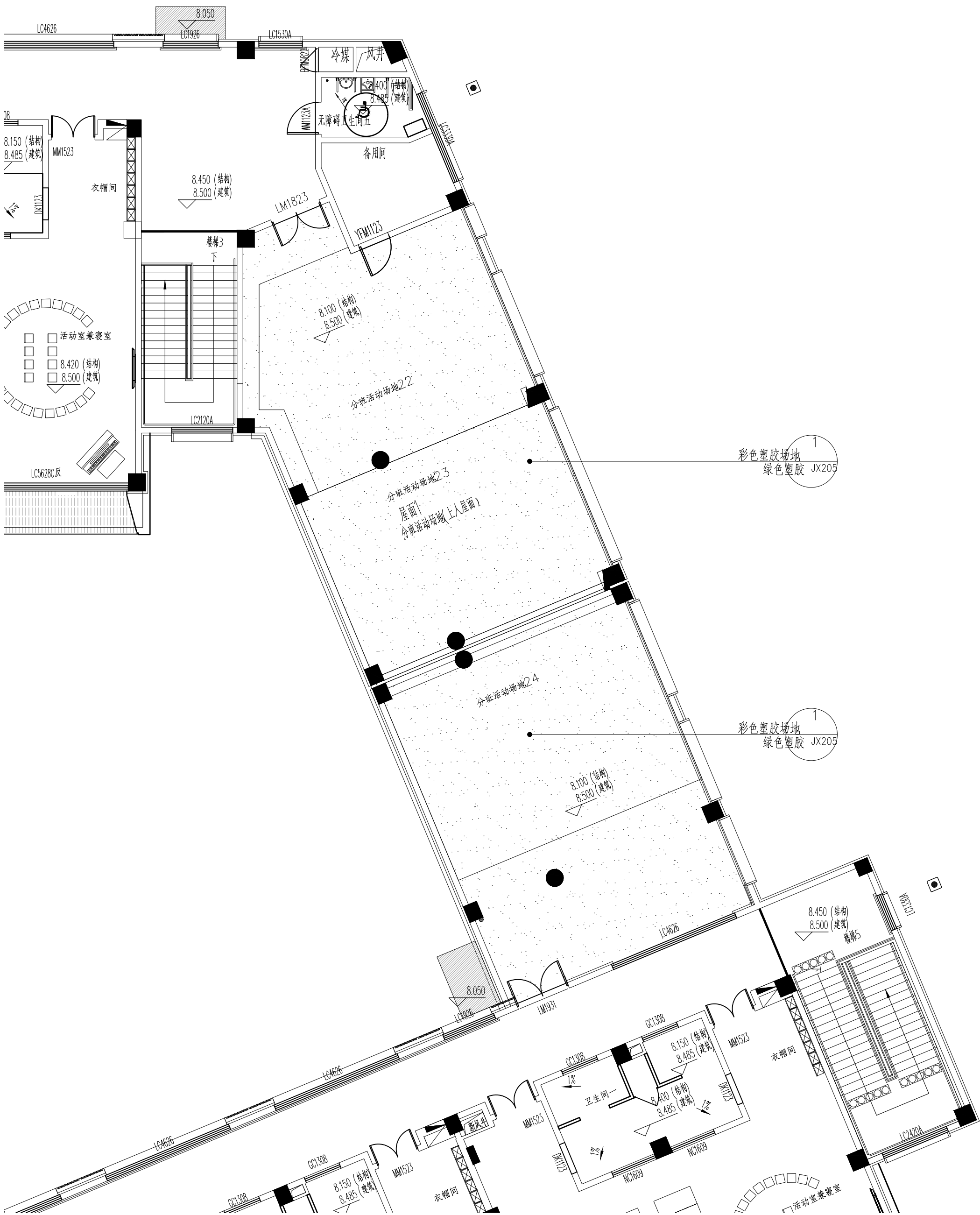

1

三层屋面铺装索引平面图

1:150

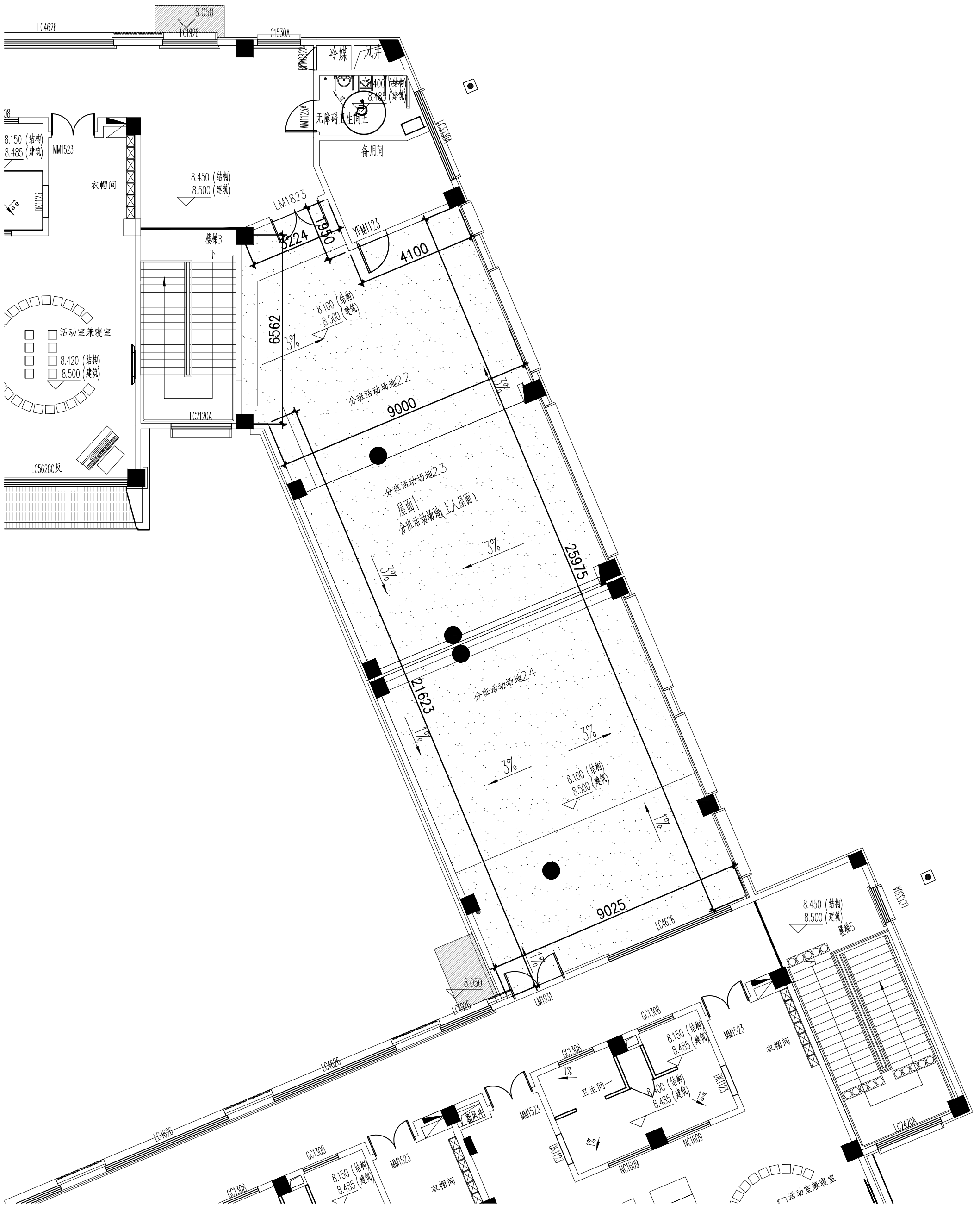

② 三层屋面尺寸及竖向设计图 1:150

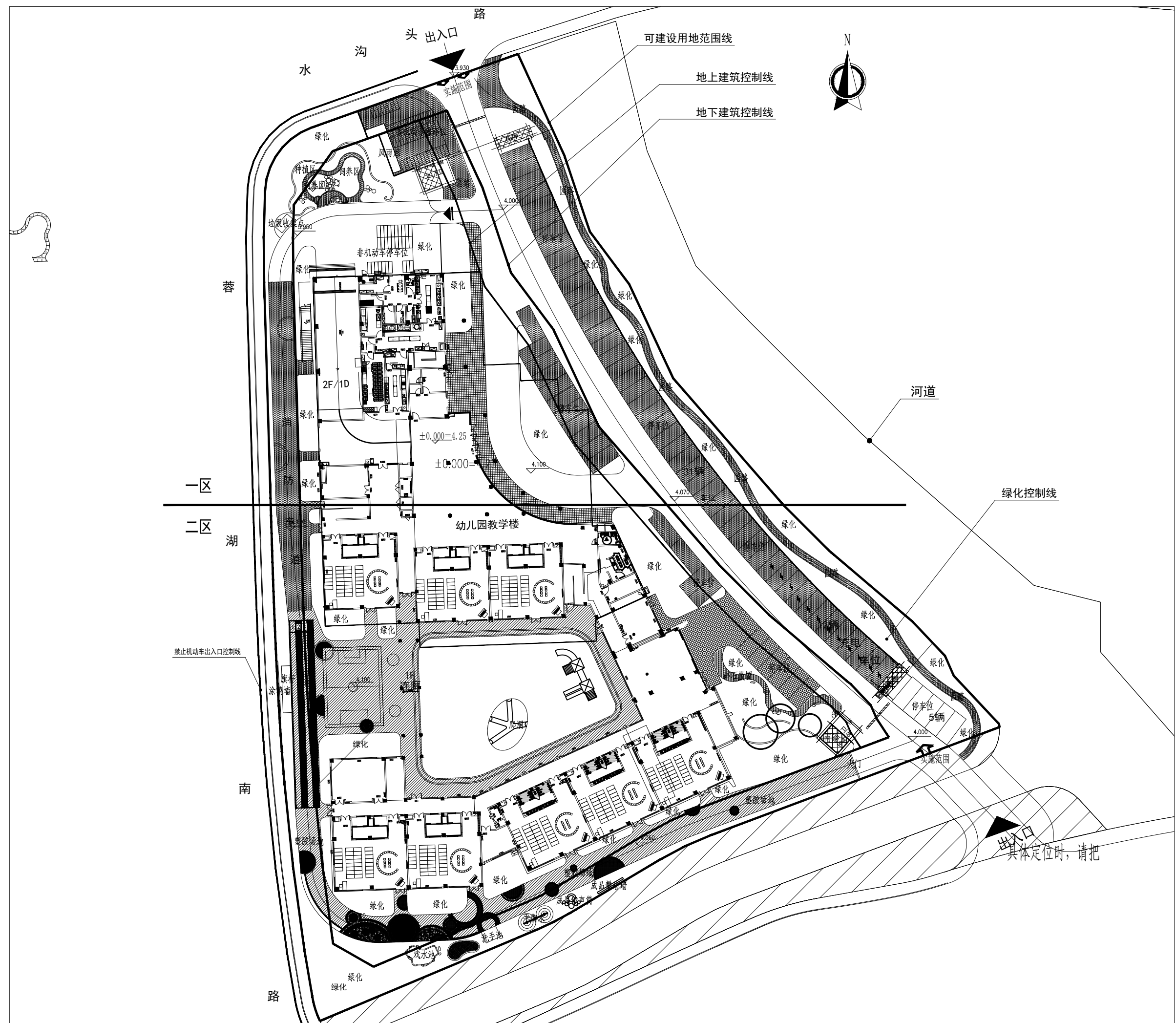

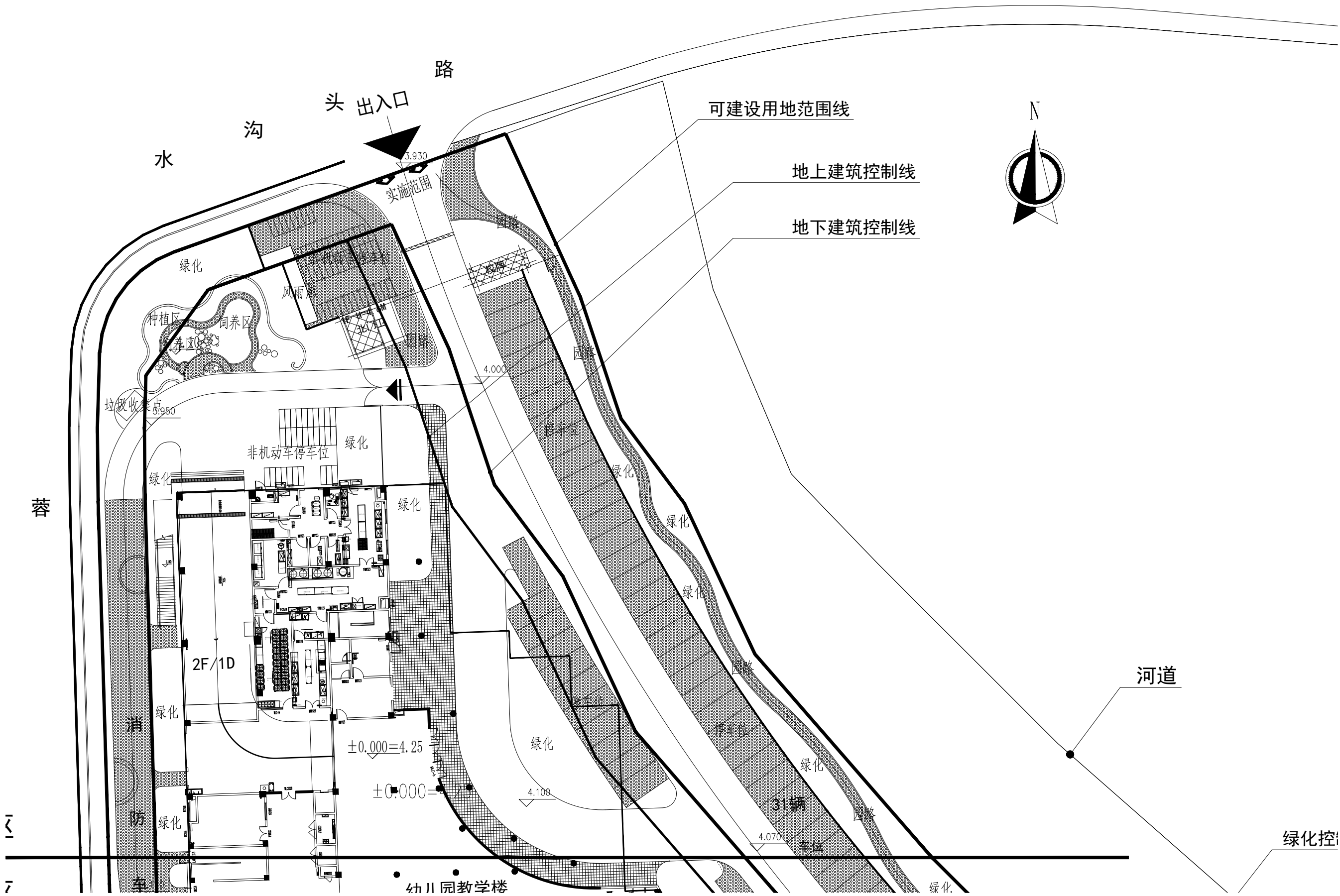

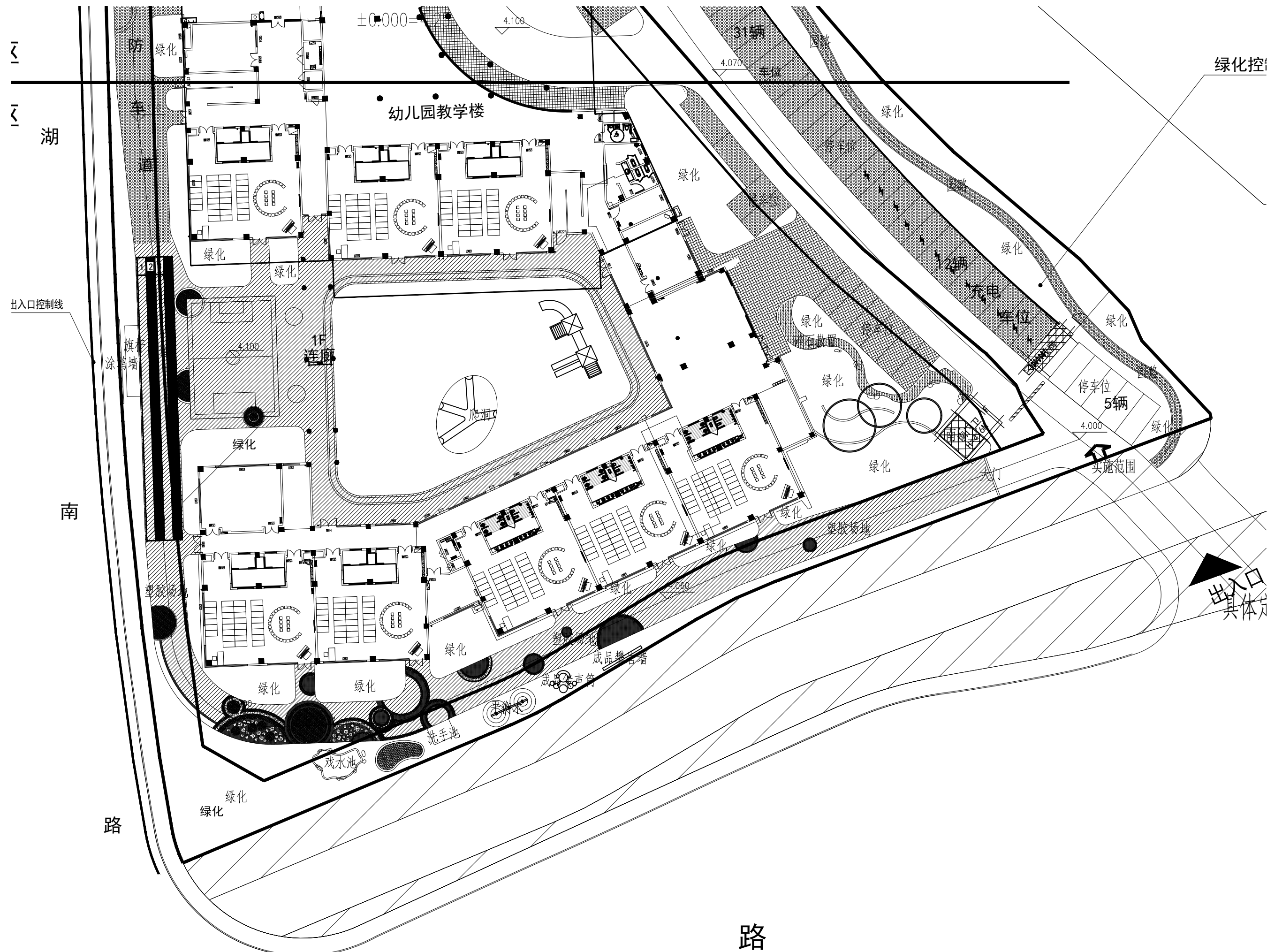

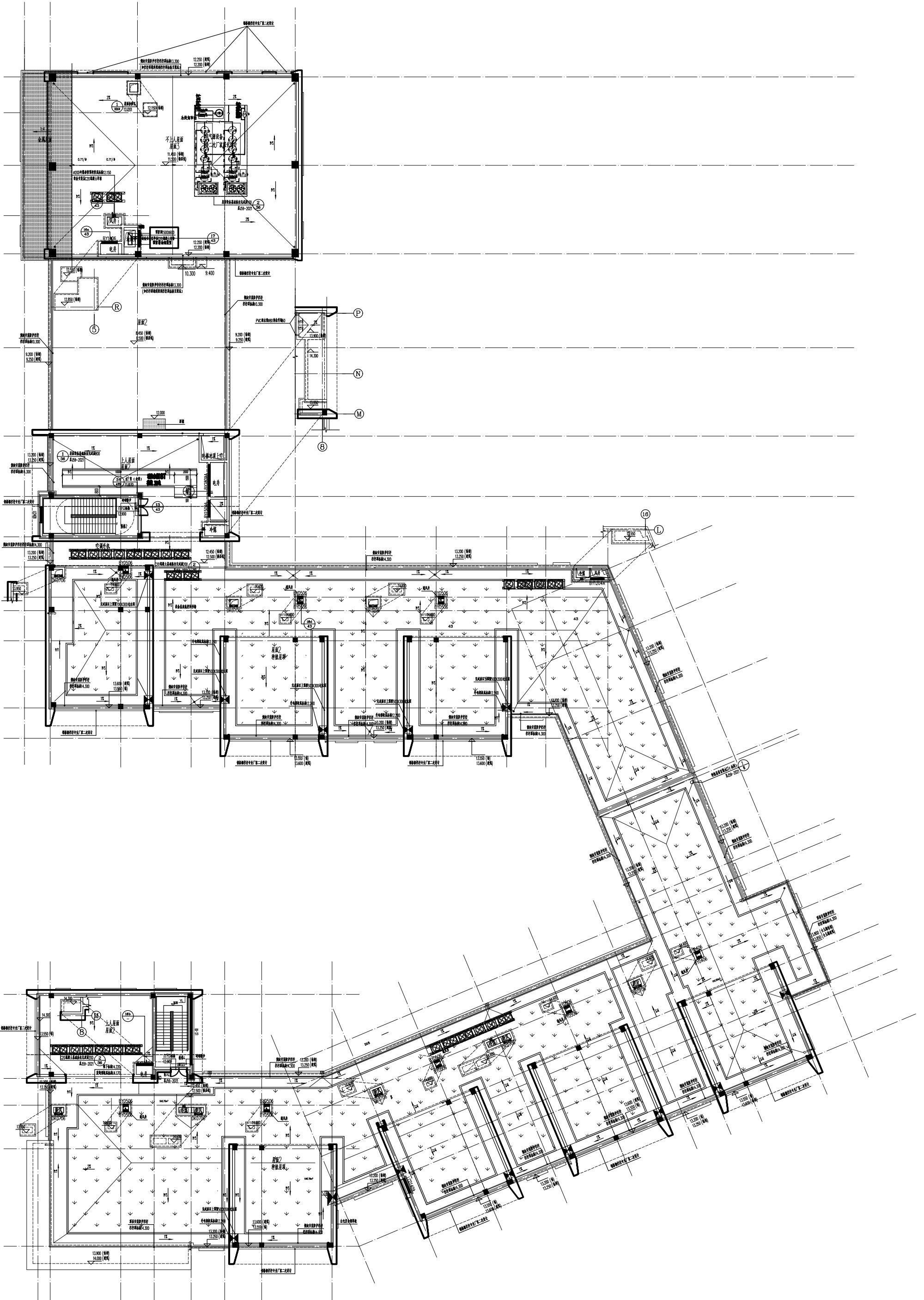

屋顶12.500标高平面图 1:125

| | | | | | | | | |
|-----|-----|-----|-----|-----|-----|-----|-----|-----|
| 动力 | 电气 | 给排水 | 暖通 | 结构 | 装饰 | 工艺 | 总图 | 建筑 |
| 李晓芳 | 李晓芳 | 李晓芳 | 李晓芳 | 李晓芳 | 李晓芳 | 李晓芳 | 李晓芳 | 李晓芳 |

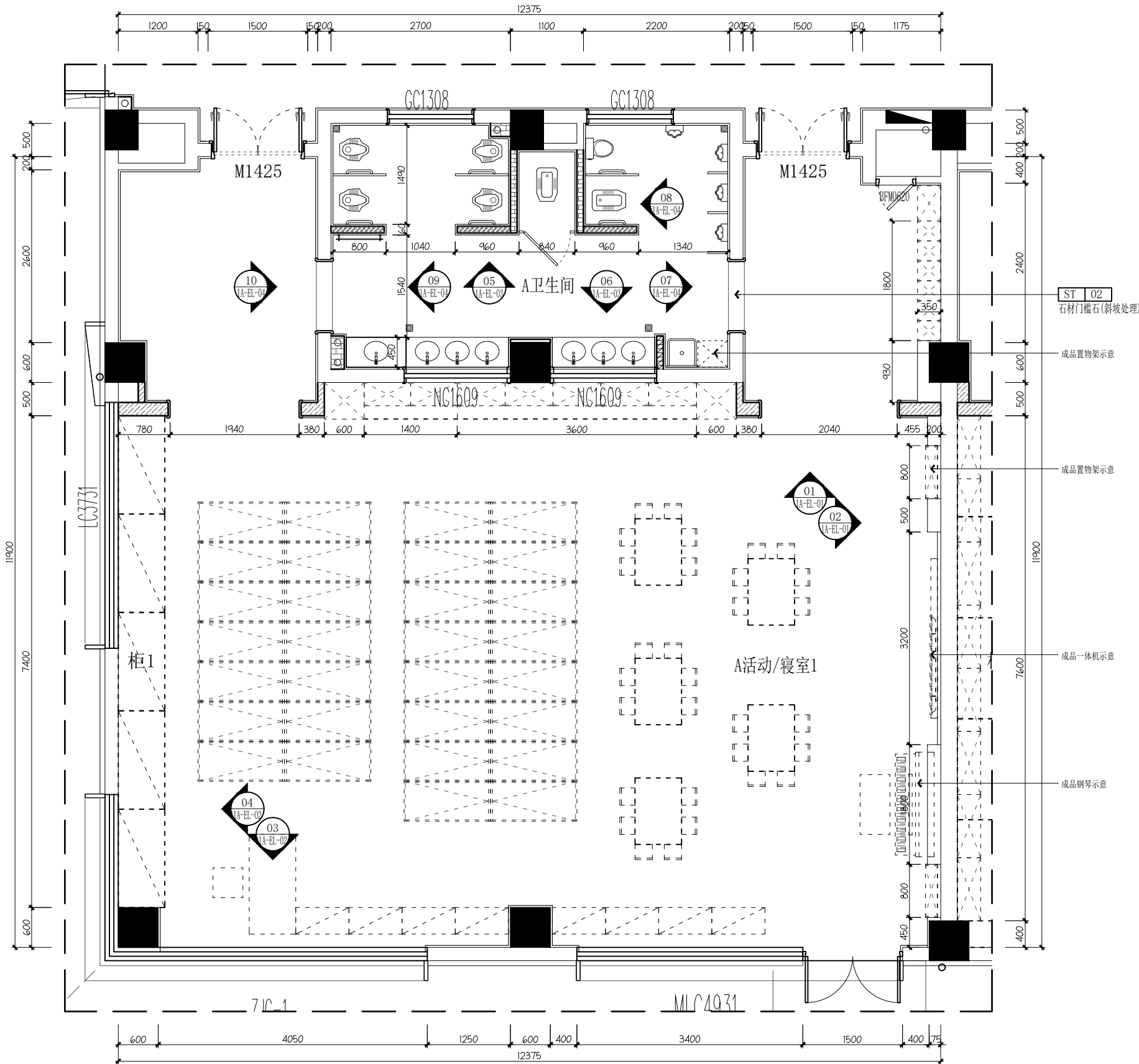

注:其它活动/寝室均参考此A活动/寝室1做法.

PLANE LAYOUT PLAN
1A-P 一层A活动/寝室1平面图 SCALE 1:50/A2

| | | | |
|--|-----------------------|------------------|-------|
| 设计单位 Design Institute | | | |
| <div>江苏省科佳工程设计有限公司</div> <div>JIANGSU KEJIA ENGINEERING DESIGN CO.,LTD.</div> <div>设计证书号： A232000497</div> | | | |
| 注释 NOTES | | | |
| 建设单位 Client | | | |
| 无锡市梁溪区教育局 | | | |
| 项目名称 Project Name | 无锡市梁溪区威孚地块规划幼儿园新建工程项目 | | |
| 子项名称 Sub-Project | 幼儿园教学楼装饰 | | |
| 项目负责人 Principal in charge | 朱晓娇 | | |
| 专业负责人 Discipline Responsible | 朱晓娇 | | |
| 工程编号 Project No. | 23-2368 | | |
| 职 责 Responsibility | 姓 名 Name | 签 字 Signature | |
| 审 定 Approved by | 白 杨 | | |
| 审 核 Reviewed by | 姚杰斌 | | |
| 复 核 Checked by | 华国洪 | | |
| 设 计 Designed by | 朱晓娇 | | |
| 绘 图 Drawn by | 朱晓娇 | | |
| 图纸名称 Sheet Title | | | |
| 一层A活动/寝室1平面图 | | | |
| 专 业 Discipline | 建 筑 | 阶 段 Stage | 施 工 图 |
| 日 期 Date | 2024.07 | 阶 码 Stage No. | S01 |
| 比 例 proportion | 见图 | 版 次 Rev. | A |
| 图 号 Sheet No. | 1A-P | | |
| 执业签章 Registration Stamp | | | |
| | | | |
| | | | |
| | | | |
| | | | |
| | | | |
| | | | |
| | | | |
| | | | |
| | | | |
| | | | |
| | | | |
| | | | |
| | | | |
| | | | |
| | | | |
| | | | |
| | | | |
| | | | |
| | | | |
| | | | |
| | | | |
| | | | |
| | | | |
| | | | |
| | | | |
| | | | |
| | | | |
| | | | |
| | | | |
| | | | |
| | | | |
| | | | |
| | | | |
| | | | |
| | | | |
| | | | |
| | | | |
| | | | |
| | | | |
| | | | |
| | | | |
| | | | |
| | | | |
| | | | |
| | | | |
| | | | |
| | | | |
| | | | |
| | | | |
| | | | |
| | | | |
| | | | |
| | | | |
| | | | |
| | | | |
| | | | |
| | | | |
| | | | |
| | | | |
| | | | |
| | | | |
| | | | |
| | | | |
| | | | |
| | | | |
| | | | |
| | | | |
| | | | |
| | | | |
| | | | |
| | | | |
| | | | |
| | | | |
| | | | |
| | | | |
| | | | |
| | | | |
| | | | |
| | | | |
| | | | |
| | | | |
| | | | |
| | | | |
| | | | |
| | | | |
| | | | |
| | | | |
| | | | |
| | | | |
| | | | |
| | | | |
| | | | |
| | | | |
| | | | |
| | | | |
| | | | |
| | | | |
| | | | |
| | | | |
| | | | |
| | | | |
| | | | |
| | | | |
| | | | |
| | | | |
| | | | |
| | | | |
| | | | |
| | | | |
| | | | |
| | | | |
| | | | |
| | | | |
| | | | |
| | | | |
| | | | |
| | | | |
| | | | |
| | | | |
| | | | |
| | | | |
| | | | |
| | | | |
| | | | |
| | | | |
| | | | |
| | | | |
| | | | |
| | | | |
| | | | |
| | | | |
| | | | |
| | | | |
| | | | |
| | | | |
| | | | |
| | | | |
| | | | |
| | | | |
| | | | |
| | | | |
| | | | |
| | | | |
| | | | |
| | | | |
| | | | |
| | | | |
| | | | |
| | | | |
| | | | |
| | | | |
| | | | |
| | | | |
| | | | |
| | | | |
| | | | |
| | | | |
| | | | |
| | | | |
| | | | |
| | | | |
| | | | |
| | | | |
| | | | |
| | | | |
| | | | |
| | | | |
| | | | |
| | | | |
| | | | |
| | | | |
| | | | |
| | | | |
| | | | |
| | | | |
| | | | |
| | | | |
| | | | |
| | | | |
| | | | |
| | | | |
| | | | |
| | | | |
| | | | |
| | | | |
| | | | |
| | | | |
| | | | |
| | | | |
| | | | |
| | | | |
| | | | |
| | | | |
| | | | |
| | | | |
| | | | |
| | | | |
| | | | |
| | | | |
| | | | |
| | | | |
| | | | |
| | | | |
| | | | |
| | | | |
| | | | |
| | | | |
| | | | |
| | | | |
| | | | |
| | | | |
| | | | |
| | | | |
| | | | |
| | | | |
| | | | |
| | | | |
| | | | |
| | | | |
| | | | |
| | | | |
| | | | |
| | | | |
| | | | |
| | | | |
| | | | |
| | | | |
| | | | |
| | | | |
| | | | |
| | | | |
| | | | |
| | | | |
| | | | |
| | | | |
| | | | |
| | | | |
| | | | |
| | | | |
| | | | |
| | | | |
| | | | |
| | | | |
| | | | |
| | | | |
| | | | |
| | | | |
| | | | |
| | | | |
| | | | |
| | | | |
| | | | |
| | | | |
| | | | |
| | | | |
| | | | |
| | | | |
| | | | |
| | | | |
| | | | |
| | | | |
| | | | |
| | | | |
| | | | |
| | | | |
| | | | |
| | | | |
| | | | |
| | | | |
| | | | |
| | | | |
| | | | |
| | | | |
| | | | |
| | | | |
| | | | |
| | | | |
| | | | |
| | | | |
| | | | |
| | | | |
| | | | |
| | | | |
| | | | |
| | | | |
| | | | |
| | | | |
| | | | |
| | | | |
| | | | |
| | | | |
| | | | |
| | | | |
| | | | |
| | | | |
| | | | |
| | | | |
| | | | |
| | | | |
| | | | |
| | | | |
| | | | |
| | | | |
| | | | |
| | | | |
| | | | |
| | | | |
| | | | |
| | | | |
| | | | |
| | | | |
| | | | |
| | | | |
| | | | |
| | | | |
| | | | |
| | | | |
| | | | |
| | | | |
| | | | |
| | | | |
| | | | |
| | | | |
| | | | |
| | | | |
| | | | |
| | | | |
| | | | |
| | | | |
| | | | |
| | | | |
| | | | |
| | | | |
| | | | |
| | | | |
| | | | |
| | | | |
| | | | |
| | | | |
| | | | |
| | | | |
| | | | |
| | | | |
| | | | |
| | | | |
| | | | |
| | | | |
| | | | |
| | | | |
| | | | |
| | | | |
| | | | |
| | | | |
| | | | |
| | | | |
| | | | |
| | | | |
| | | | |
| | | | |
| | | | |
| | | | |
| | | | |
| | | | |
| | | | |
| | | | |
| | | | |
| | | | |
| | | | |
| | | | |
| | | | |
| | | | |

| | | |
|----|-----|-----|
| 动力 | 电气 | 李晓芳 |
| 结构 | 给排水 | 王敬华 |
| 工艺 | 暖通 | 朱晓娇 |

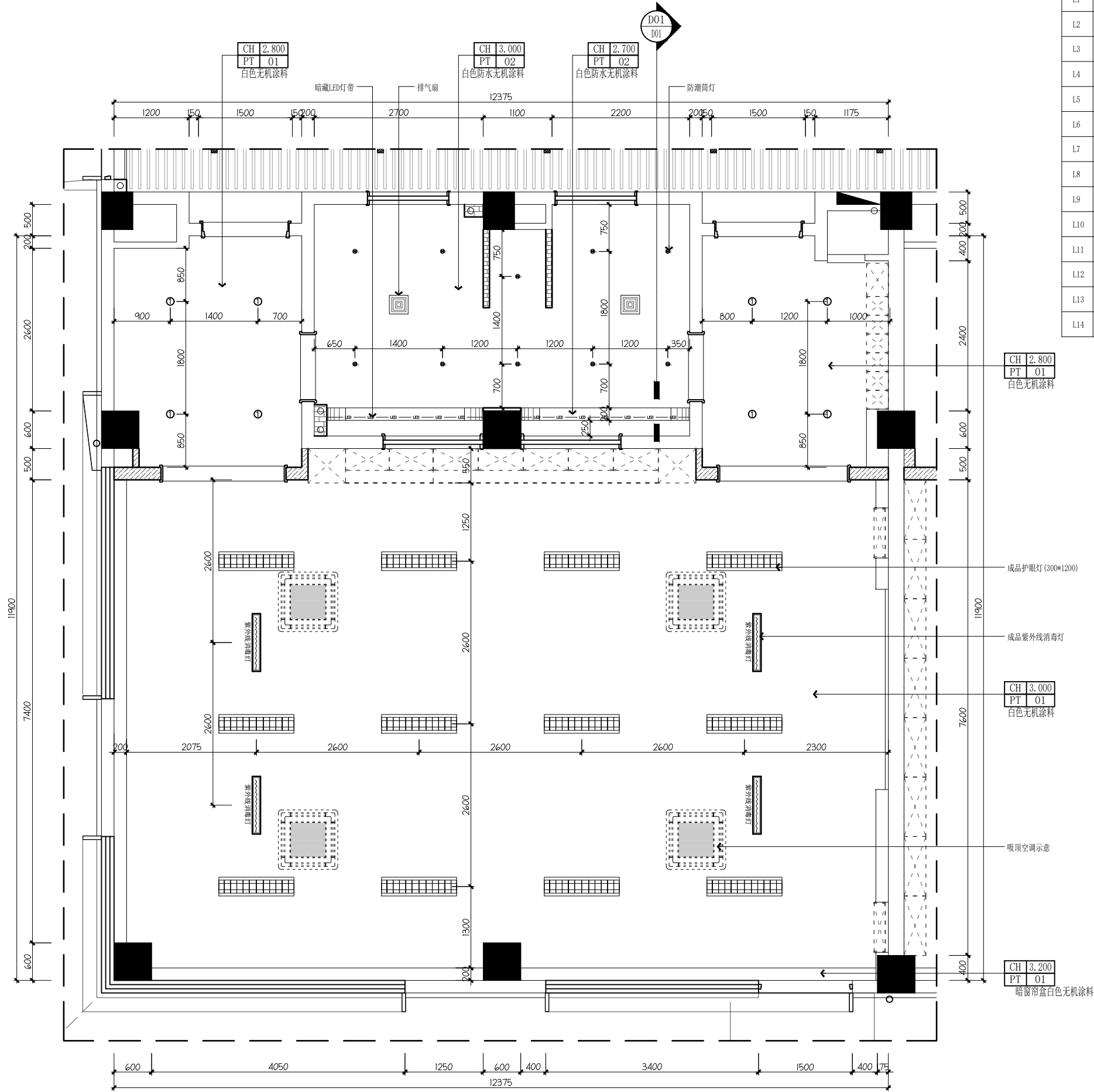

| 编号 | 图例 | 名称 | 功率 | 光通量 |
|-----|----|-------------|-------|------|
| L1 | ○ | LED筒灯 | 9W | 850 |
| L2 | ○ | LED筒灯 | 12W | 1140 |
| L3 | ⊙ | 防潮筒灯 | 5W | 430 |
| L4 | — | LED柔性灯带 | 12W/m | 1200 |
| L5 | — | 100*1200条形灯 | 24W | 2500 |
| L6 | ⊙ | 磁吸轨道筒灯 | 20W | 1900 |
| L7 | — | 磁吸轨道平板灯 | 18W | 1700 |
| L8 | — | 20mm宽线条灯 | 12W | 1140 |
| L9 | ⊙ | 600*600平板灯 | 40W | 4200 |
| L10 | ⊙ | 600*600平板灯 | 32W | 3000 |
| L11 | ⊙ | 吸顶灯(集中蓄电池型) | 按电气图纸 | |
| L12 | ⊙ | 红外线感应吸顶灯 | 按电气图纸 | |
| L13 | ⊙ | 排气风口 | 按暖通图纸 | |
| L14 | ⊙ | 空调风口 | 按暖通图纸 | |

| | | | |
|--|---------|-----------------------|------------------|
| 设计单位 Design Institute | | | |
| <div>江苏省科佳工程设计有限公司</div> <div>JIANGSU KEJIA ENGINEERING DESIGN CO.,LTD.</div> <div>设计证书号： A232000497</div> | | | |
| 注释 NOTES | | | |
| 建设单位 Client | | | |
| 无锡市梁溪区教育局 | | | |
| 项目名称 Project Name | | 无锡市梁溪区威孚地块规划幼儿园新建工程项目 | |
| 子项名称 Sub-Project | | 幼儿园教学楼装饰 | |
| 项目负责人 Principal in charge | | 朱晓娇 | |
| 专业负责人 Discipline Responsible | | 朱晓娇 | |
| 工程编号 Project No. | | 23-2368 | |
| 职 责 Responsibility | | 姓 名 Name | 签 字 Signature |
| 审 定 Approved by | | 白 杨 | |
| 审 核 Reviewed by | | 姚杰斌 | |
| 复 核 Checked by | | 华国洪 | |
| 设 计 Designed by | | 朱晓娇 | |
| 绘 图 Drawn by | | 朱晓娇 | |
| 图纸名称 Sheet Title | | | |
| 一层A活动/寝室1顶面图 | | | |
| 专 业 Discipline | 建 筑 | 阶 段 Stage | 施 工 图 |
| 日 期 Date | 2024.07 | 阶 码 Stage No. | S01 |
| 比 例 proportion | 见图 | 版 次 Rev. | A |
| 图 号 Sheet No. | 1A-T | | |
| 执业签章 Registration Stamp | | | |
| 出图签章 Release Stamp | | | |
| 本图须加盖出图签章, 否则一律无效 Invalid Unless Stamped | | | |

注: 其它活动/寝室均参考此A活动/寝室1做法.

| | |
|-----|-----|
| 动力 | 李晓芳 |
| 结构 | 张井 |
| 给排水 | 王敏华 |
| 暖通 | 朱晓娇 |
| 工艺 | 朱晓娇 |
| 总图 | 朱晓娇 |
| 建筑 | 朱晓娇 |

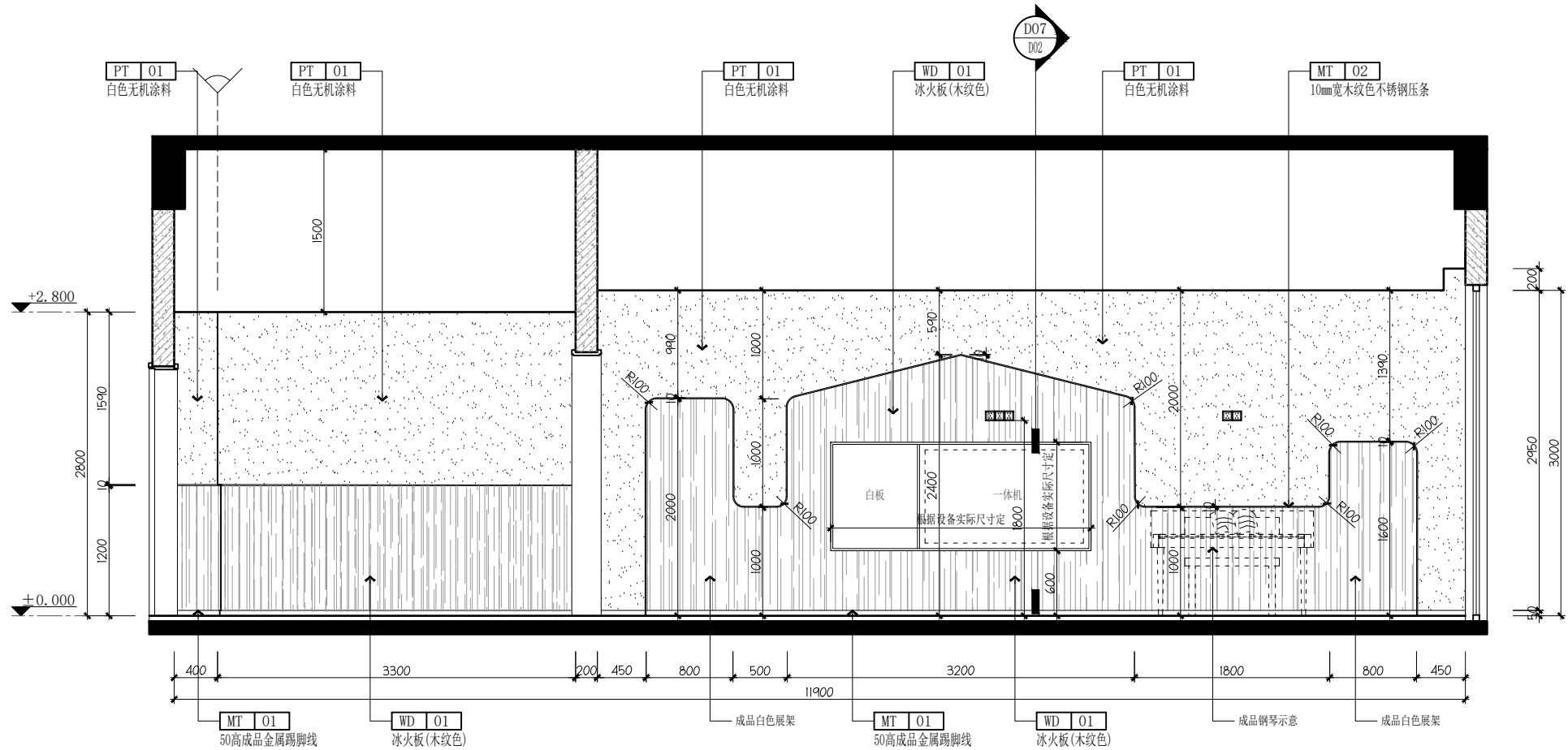
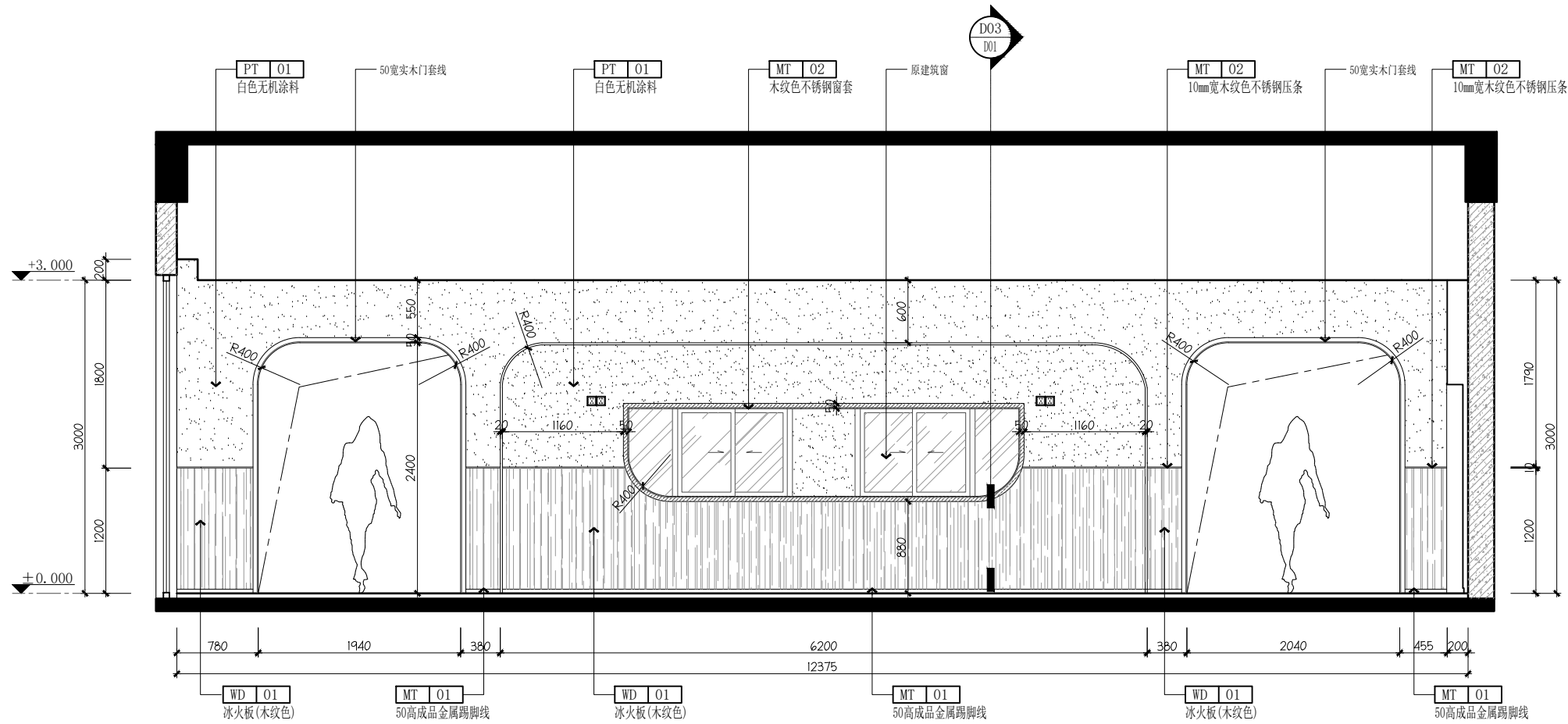

| | | | |
|--|-----------------------|------------------|-----|
| 设计单位 Design Institute | | | |
| <div>江苏省科佳工程设计有限公司</div> <div>JIANGSU KEJIA ENGINEERING DESIGN CO.,LTD.</div> <div>设计证书号： A232000497</div> | | | |
| 注释 NOTES | | | |
| 建设单位 Client <div>无锡市梁溪区教育局</div> | | | |
| 项目名称 Project Name | 无锡市梁溪区威孚地块规划幼儿园新建工程项目 | | |
| 子项名称 Sub-Project | 幼儿园教学楼装饰 | | |
| 项目负责人 Principal in charge | 朱晓娇 | | |
| 专业负责人 Discipline Responsible | 朱晓娇 | | |
| 工程编号 Project No. | 23-2368 | | |
| 职 责 Responsibility | 姓 名 Name | 签 字 Signature | |
| 审 定 Approved by | 白 杨 | | |
| 审 核 Reviewed by | 姚杰斌 | | |
| 复 核 Checked by | 华国洪 | | |
| 设 计 Designed by | 朱晓娇 | | |
| 绘 图 Drawn by | 朱晓娇 | | |
| 图纸名称 Sheet Title | 一层A活动/寝室1立面图 | | |
| 专 业 Discipline | 建筑 | 阶 段 Stage | 施工图 |
| 日 期 Date | 2024.07 | 阶 码 Stage No. | S01 |
| 比 例 proportion | 见图 | 版 次 Rev. | A |
| 图 号 Sheet No. | 1A-EL-01 | | |
| 执业签章 Registration Stamp | | | |
| 出图签章 Release Stamp | | | |
| 本图须加盖出图签章, 否则一律无效 Invalid Unless Stamped | | | |

| | | | | | | | | |
|----|----|-----|----|----|----|-----|-----|-----|
| 动力 | 电气 | 给排水 | 暖通 | 结构 | 装饰 | 工艺 | 总图 | 建筑 |
| 李强 | 张华 | 王明 | 赵刚 | 孙伟 | 陈伟 | 朱晓娇 | 朱晓娇 | 朱晓娇 |

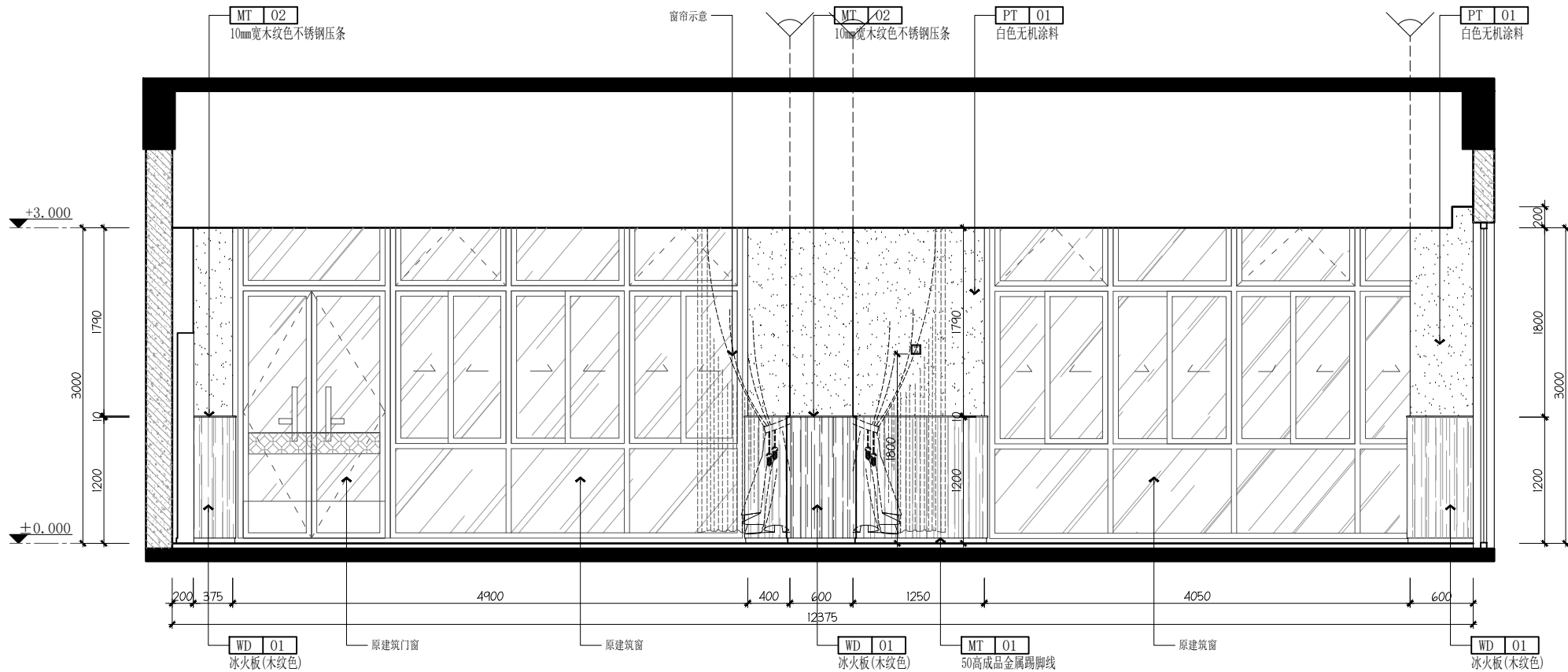

03 ELEVATION
A活动/寝室1立面图 SCALE: 1/40

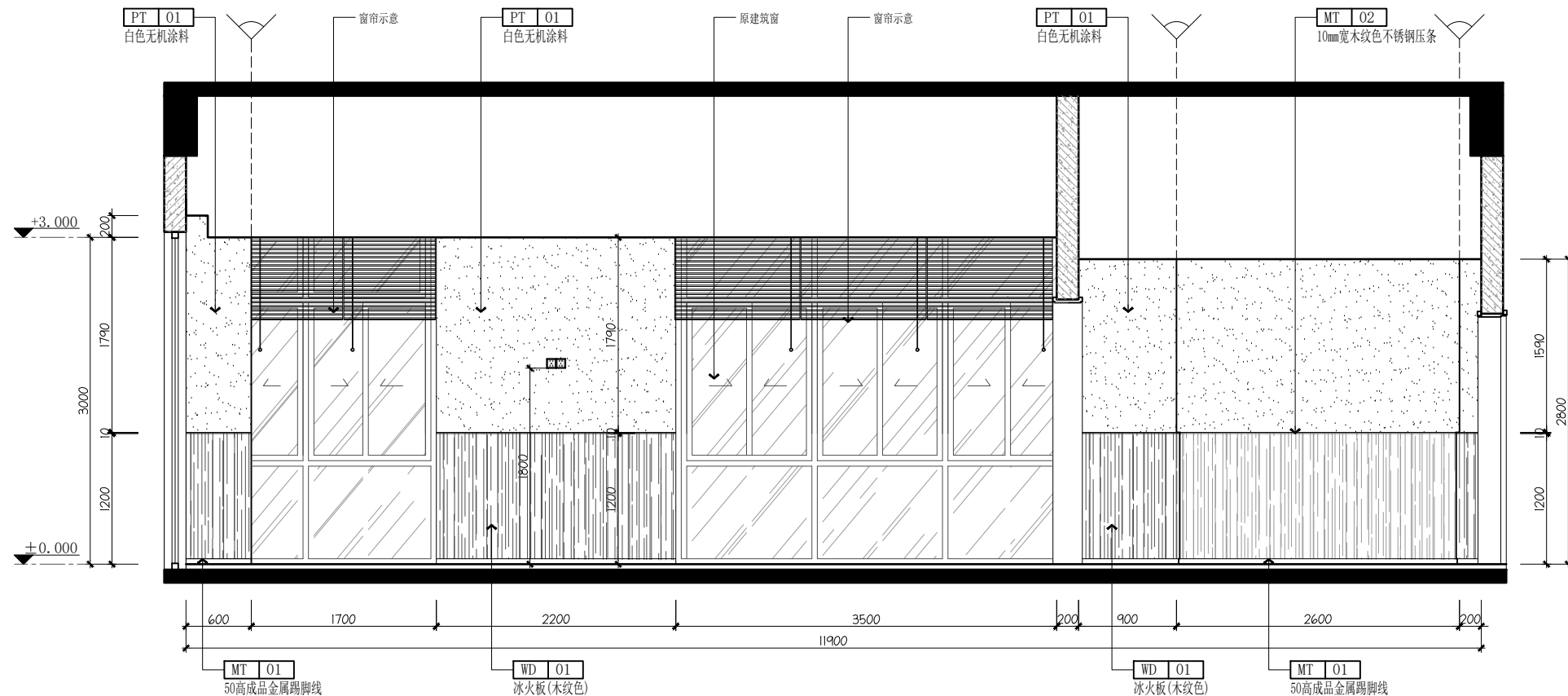

04 ELEVATION
A活动/寝室1立面图 SCALE: 1/40

| | | | |
|--|-----------------------|------------------|-------|
| 设计单位 Design Institute | | | |
| <div>江苏省科佳工程设计有限公司</div> <div>JIANGSU KEJIA ENGINEERING DESIGN CO.,LTD.</div> <div>设计证书号： A232000497</div> | | | |
| 注释 NOTES | | | |
| 建设单位 Client | | | |
| 无锡市梁溪区教育局 | | | |
| 项目名称 Project Name | 无锡市梁溪区威孚地块规划幼儿园新建工程项目 | | |
| 子项名称 Sub-Project | 幼儿园教学楼装饰 | | |
| 项目负责人 Principal in charge | 朱晓娇 | | |
| 专业负责人 Discipline Responsible | 朱晓娇 | | |
| 工程编号 Project No. | 23-2368 | | |
| 职 责 Responsibility | 姓 名 Name | 签 字 Signature | |
| 审 定 Approved by | 白 杨 | | |
| 审 核 Reviewed by | 姚杰斌 | | |
| 复 核 Checked by | 华国洪 | | |
| 设 计 Designed by | 朱晓娇 | | |
| 绘 图 Drawn by | 朱晓娇 | | |
| 图纸名称 Sheet Title | | | |
| 一层A活动/寝室1立面图 | | | |
| 专 业 Discipline | 建 筑 | 阶 段 Stage | 施 工 图 |
| 日 期 Date | 2024.07 | 阶 码 Stage No. | S01 |
| 比 例 proportion | 见图 | 版 次 Rev. | A |
| 图 号 Sheet No. | 1A-EL-02 | | |
| 执业签章 Registration Stamp | | | |
| 出图签章 Release Stamp | | | |
| 本图须加盖出图签章, 否则一律无效 Invalid Unless Stamped | | | |

| | | | | | | | | |
|----|----|-----|----|----|----|----|----|----|
| 动力 | 电气 | 给排水 | 暖通 | 结构 | 装饰 | 工艺 | 总图 | 建筑 |
| 李强 | 张华 | 王明 | 赵刚 | 孙伟 | 陈静 | 周晓 | 吴昊 | 徐亮 |

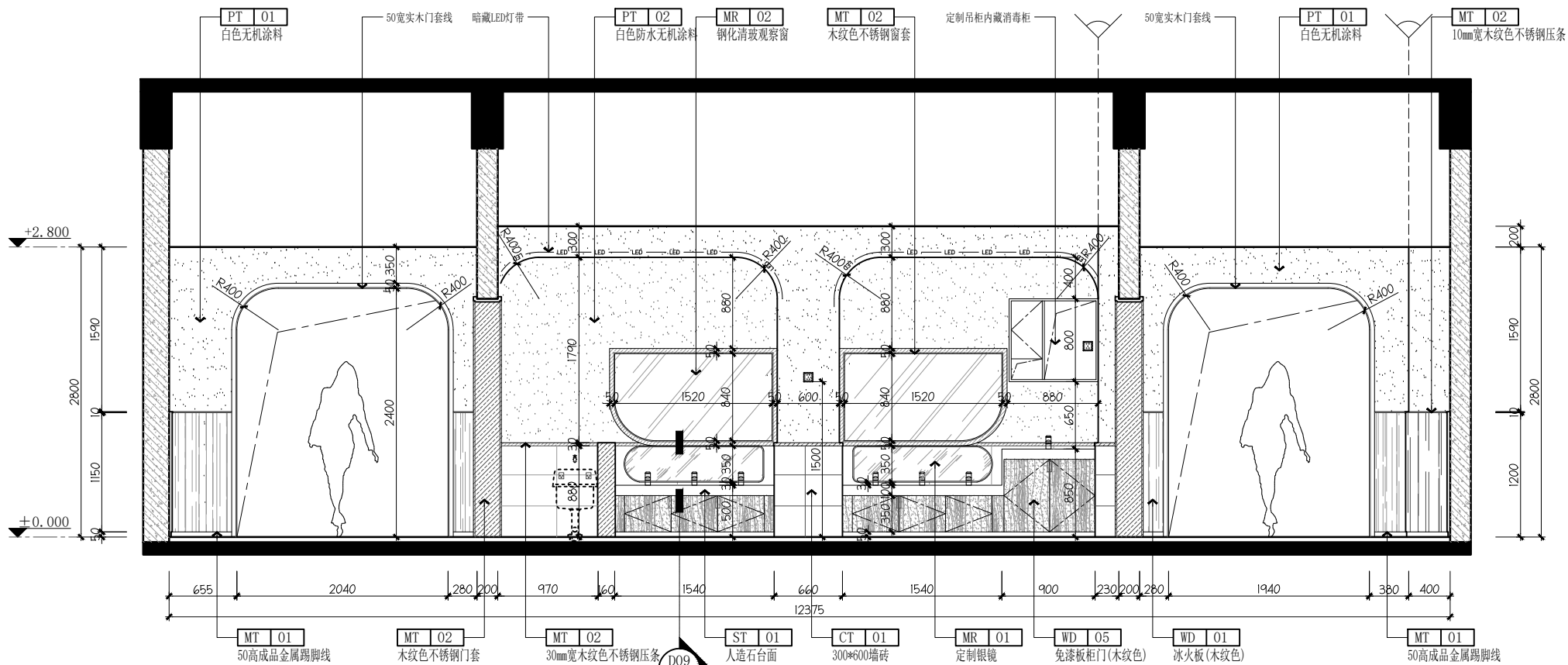
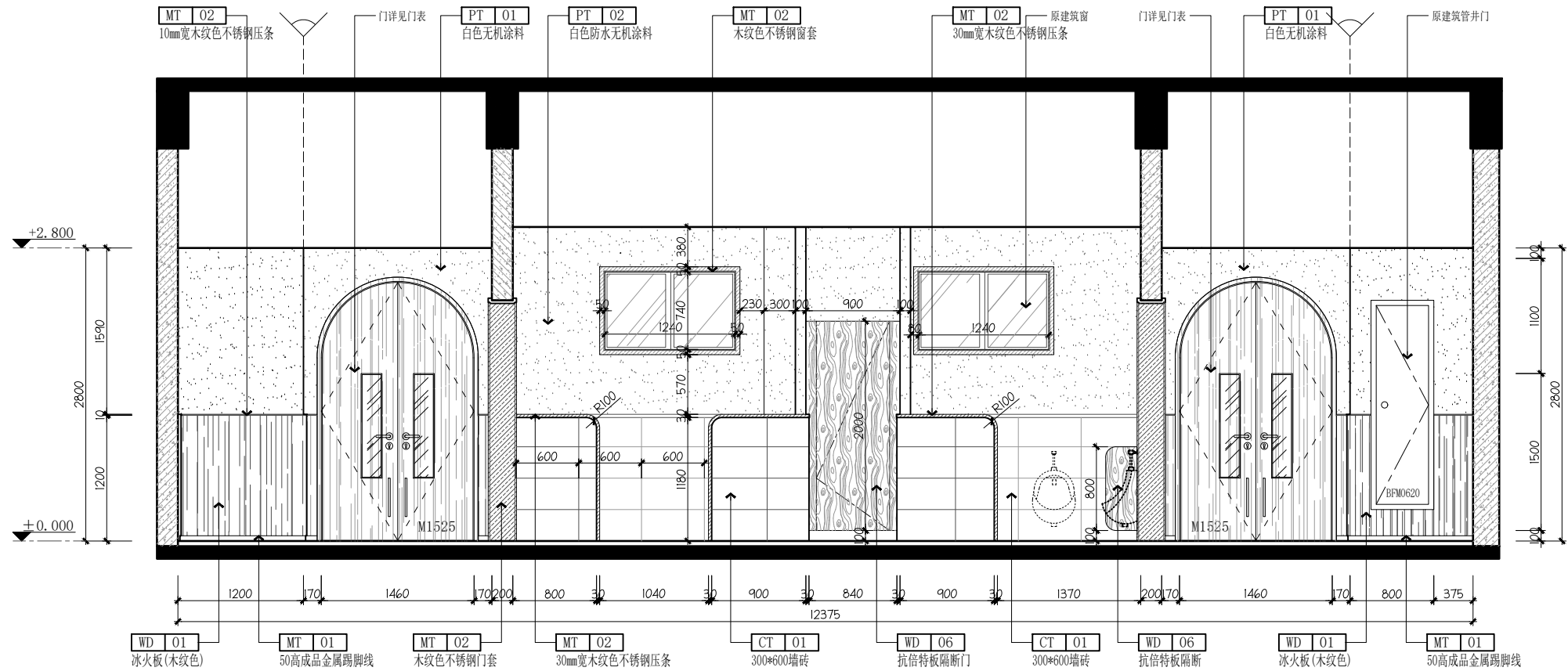

| | | | |
|--|----------|-----------------------|------------------|
| 设计单位 Design Institute | | | |
| <div>江苏省科佳工程设计有限公司</div> <div>JIANGSU KEJIA ENGINEERING DESIGN CO.,LTD.</div> <div>设计证书号： A232000497</div> | | | |
| 注释 NOTES | | | |
| 建设单位 Client <div>无锡市梁溪区教育局</div> | | | |
| 项目名称 Project Name | | 无锡市梁溪区威孚地块规划幼儿园新建工程项目 | |
| 子项名称 Sub-Project | | 幼儿园教学楼装饰 | |
| 项目负责人 Principal in charge | | 朱晓娇 | |
| 专业负责人 Discipline Responsible | | 朱晓娇 | |
| 工程编号 Project No. | | 23-2368 | |
| 职 责 Responsibility | | 姓 名 Name | 签 字 Signature |
| 审 定 Approved by | | 白 杨 | |
| 审 核 Reviewed by | | 姚杰斌 | |
| 复 核 Checked by | | 华国洪 | |
| 设 计 Designed by | | 朱晓娇 | |
| 绘 图 Drawn by | | 朱晓娇 | |
| 图纸名称 Sheet Title <div>一层A寝室卫生间立面图</div> | | | |
| 专 业 Discipline | 建 筑 | 阶 段 Stage | 施 工 图 |
| 日 期 Date | 2024.07 | 阶 码 Stage No. | S01 |
| 比 例 proportion | 见图 | 版 次 Rev. | A |
| 图 号 Sheet No. | 1A-EL-03 | | |
| 执业签章 Registration Stamp | | | |
| 出图签章 Release Stamp | | | |
| 本图须加盖出图签章, 否则一律无效 Invalid Unless Stamped | | | |

| | | | | | | | | |
|----|----|-----|----|----|----|----|----|----|
| 动力 | 电气 | 给排水 | 暖通 | 结构 | 装饰 | 工艺 | 总图 | 建筑 |
| 李强 | 张华 | 王明 | 赵刚 | 孙伟 | 陈静 | 周晓 | 吴昊 | 徐亮 |

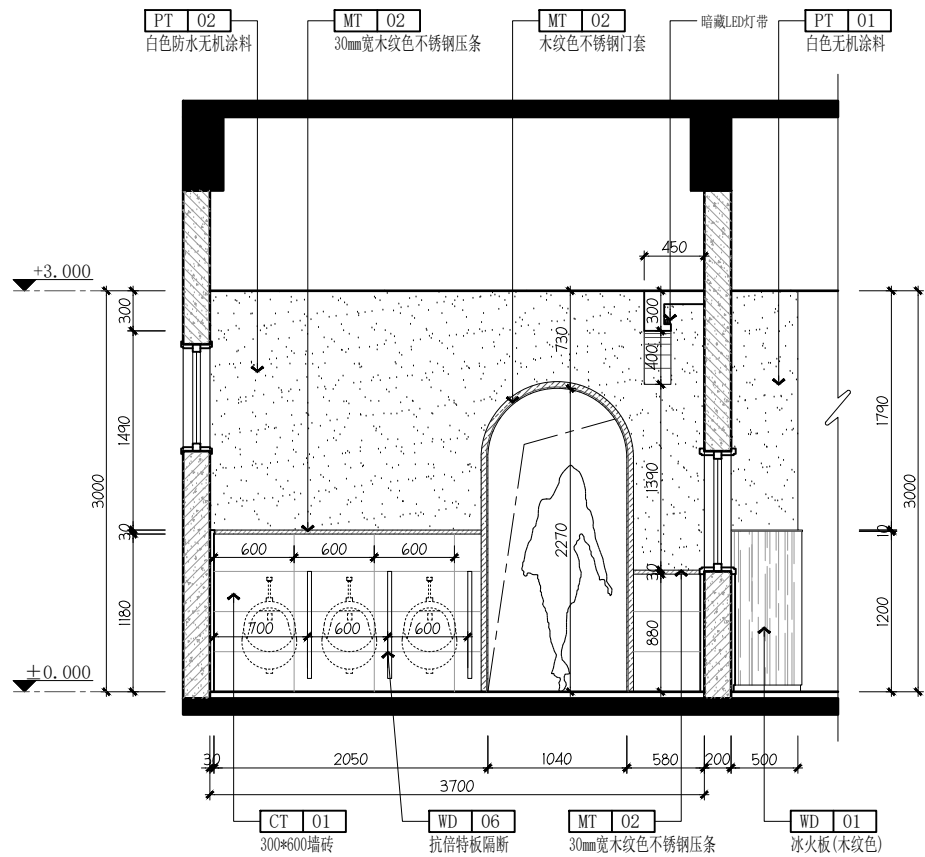

07 ELEVATION
A寝室卫生间立面图 SCALE: 1/40

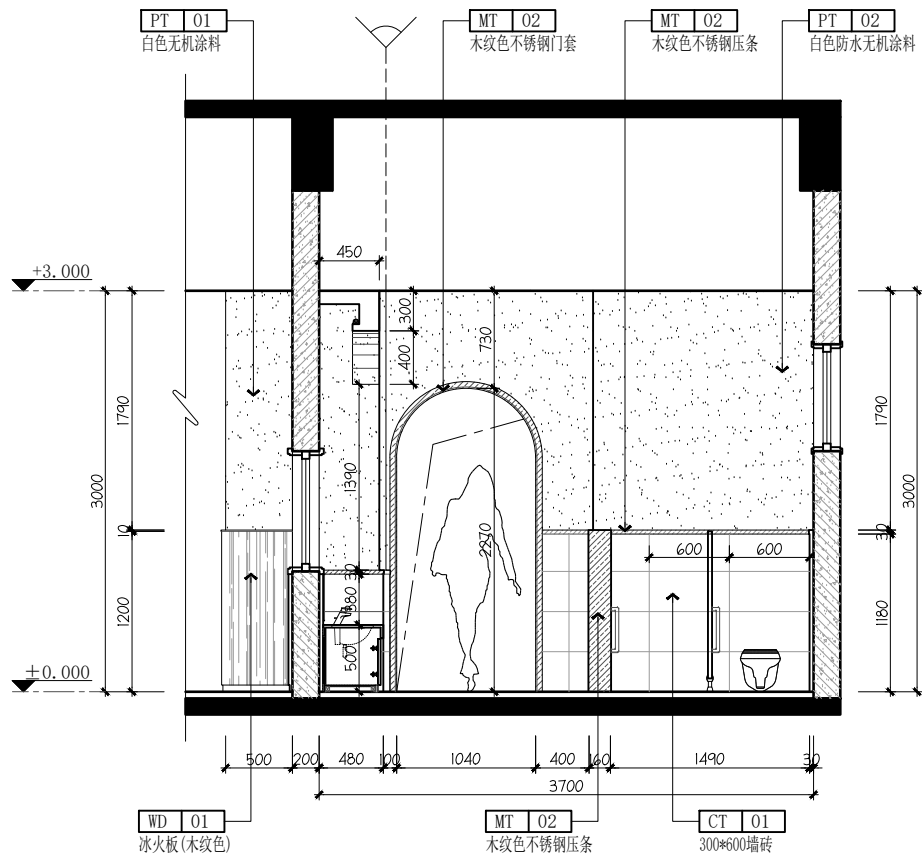

08 ELEVATION
A寝室卫生间立面图 SCALE: 1/40

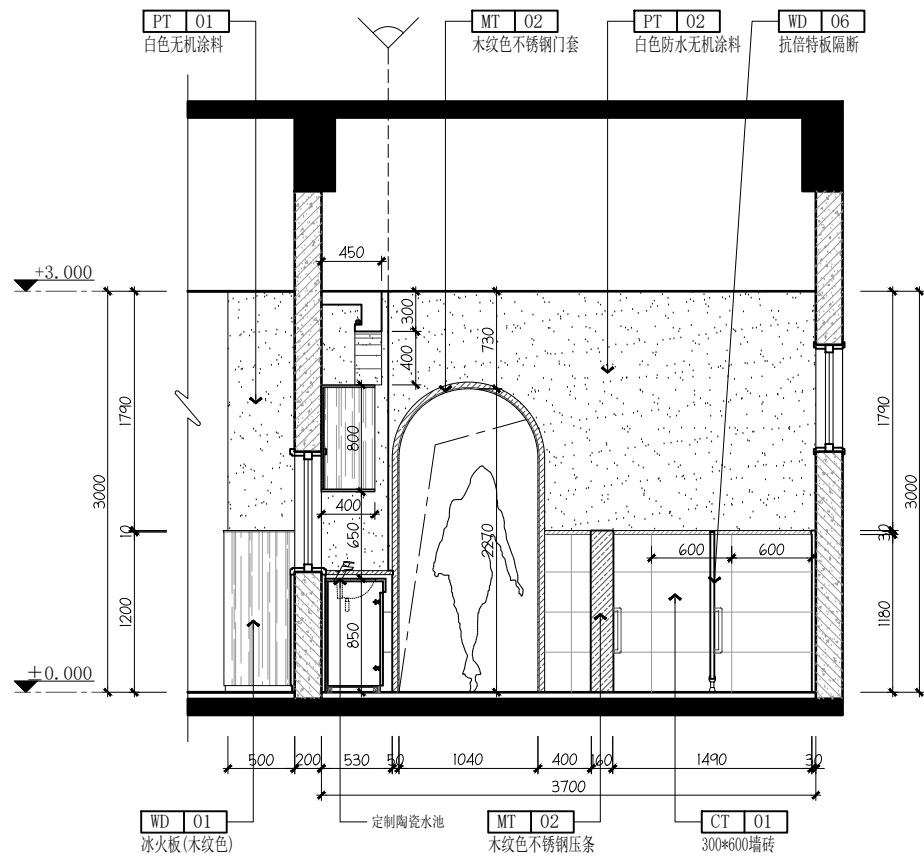

09 ELEVATION
A寝室卫生间立面图 SCALE: 1/40

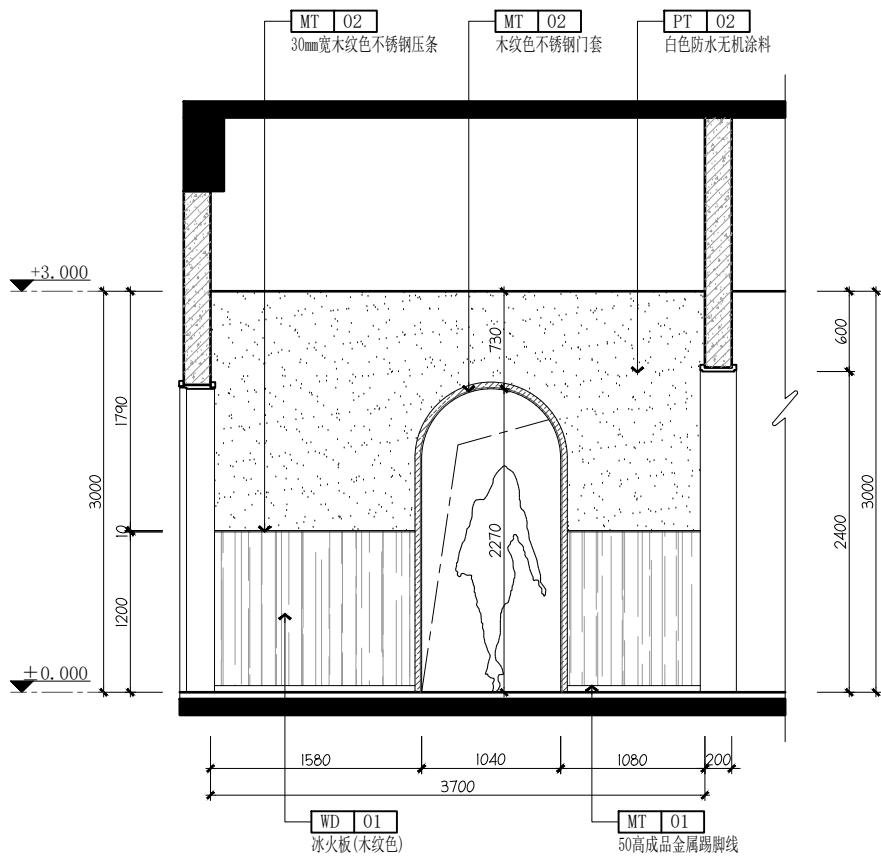

10 ELEVATION
A寝室卫生间立面图 SCALE: 1/40

设计单位
Design Institute



江苏省科佳工程设计有限公司

JIANGSU KEJIA ENGINEERING DESIGN CO., LTD.

设计证书号: A232000497

注释

NOTES

建设单位

Client

无锡市梁溪区教育局

项目名称

Project Name

无锡市梁溪区威孚地块规划幼儿园新建工程项目

子项名称

Sub-Project

幼儿园教学楼装饰

项目负责人

Principal in charge

朱晓娇

专业负责人

Discipline Responsible

朱晓娇

工程编号

Project No.

23-2368

职责

Responsibility

姓名

Name

签字

Signature

审定

Approved by

白杨

审核

Reviewed by

姚杰斌

复核

Checked by

华国洪

设计

Designed by

朱晓娇

绘图

Drawn by

朱晓娇

图纸名称

Sheet Title

一层A寝室卫生间立面图

专业

Discipline

建筑

阶段

Stage

施工图

日期

Date

2024.07

阶码

Stage No.

S01

比例

proportion

见图

版次

Rev.

A

图号

Sheet No.

1A-EL-04

执业签章

Registration Stamp

出图签章

Release Stamp

本图须加盖出图签章, 否则一律无效

Invalid unless Stamped

| | | | | | | | |
|----|-----|-----|-----|-----|----|--|-----|
| 工艺 | | 结构 | 朱伟 | 宋伟 | 动力 | | |
| 总图 | | 给排水 | 张井 | 张井 | 电气 | | 李纪芳 |
| 建筑 | 朱高标 | 暖通 | 王毅华 | 王毅华 | | | 李纪芳 |

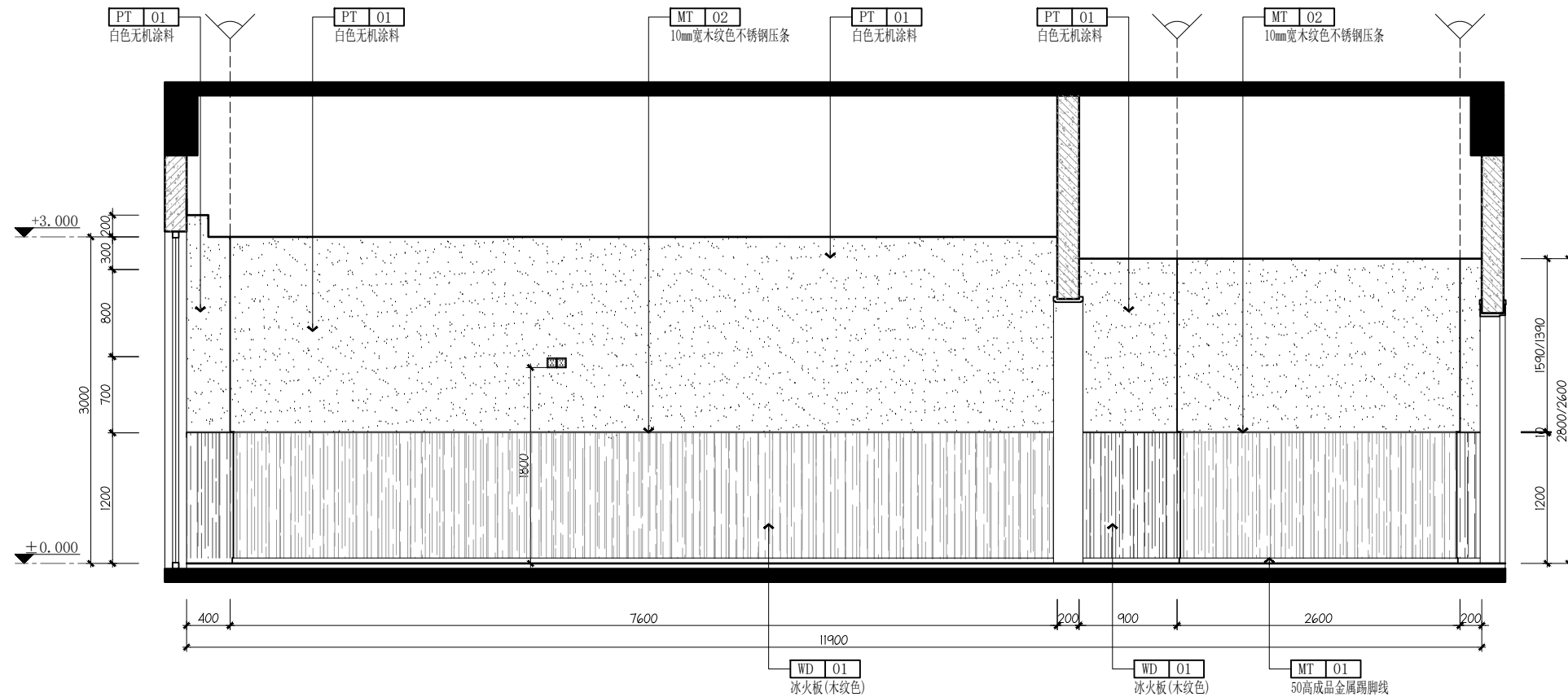

01 ELEVATION
1-P 活动/寝室2柜体2立面图 SCALE:1/40

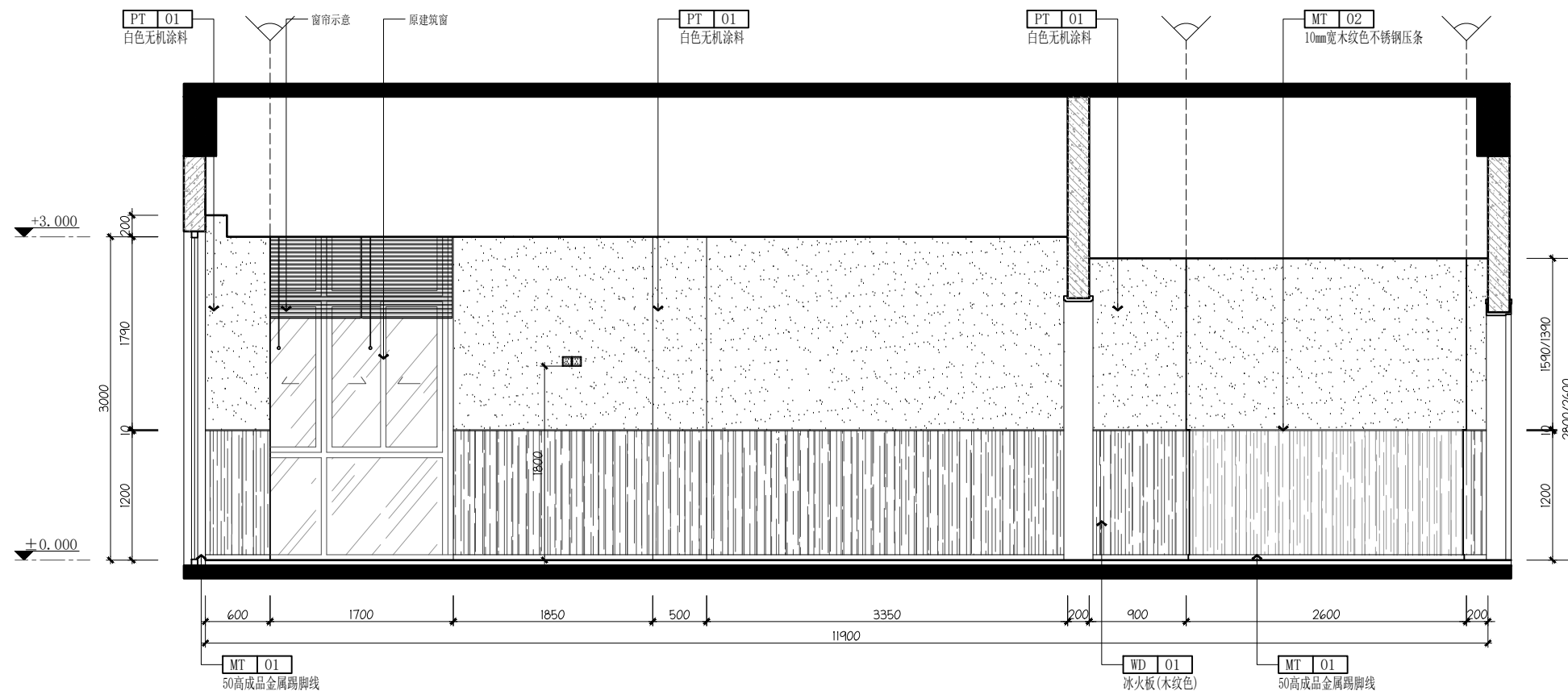

02 ELEVATION
1-P 活动/寝室3柜体3立面图 SCALE: 1/40

设计单位
Design Institute



江苏省科佳工程设计有限公司

JIANGSU KEJIA ENGINEERING DESIGN CO., LTD.

设计证书号: A232000497

注释
NOTES

建设单位
Client

无锡市梁溪区教育局

项目名称
Project Name

无锡市梁溪区威孚地块规划幼儿园新建工程项目

子项名称
Sub-Project

幼儿园教学楼装饰

项目负责人
Principal in charge

朱晓娇

专业负责人
Discipline Responsible

朱晓娇

工程编号
Project No.

23-2368

| | |
|----|------------------|
| 职责 | Responsibilities |
|----|------------------|

姓 名

审定
Approved by

白 杨

审核
Reviewed by

姚杰斌

复 核
Checked by

洪国华

设计
Designed by

朱晓娇

绘图

朱晓娇

图纸名称
Sheet Title

一层活动/寝室2/3柜体立面图

| | | | |
|-------------------|---------|------------------|-----|
| 专 业 Discipline | 建 筑 | 阶 段 Stage | 施工图 |
| 日 期 Date | 2024.07 | 阶 码 Stage No. | S01 |
| 比 例 proportion | 见图 | 版 次 Rev. | A |
| 图 号 Sheet No. | 1-EL-05 | | |

执业签章
Registration Stamp

出图签章
Release Stamp

本图须加盖出图签章, 否则一律无效
Invalid Unless Stamped

| | | |
|----|-----|-----|
| 动力 | 电气 | 李晓芳 |
| 结构 | 给排水 | 王敏华 |
| 工艺 | 暖通 | 朱晓娇 |
| 图 | 建筑 | |

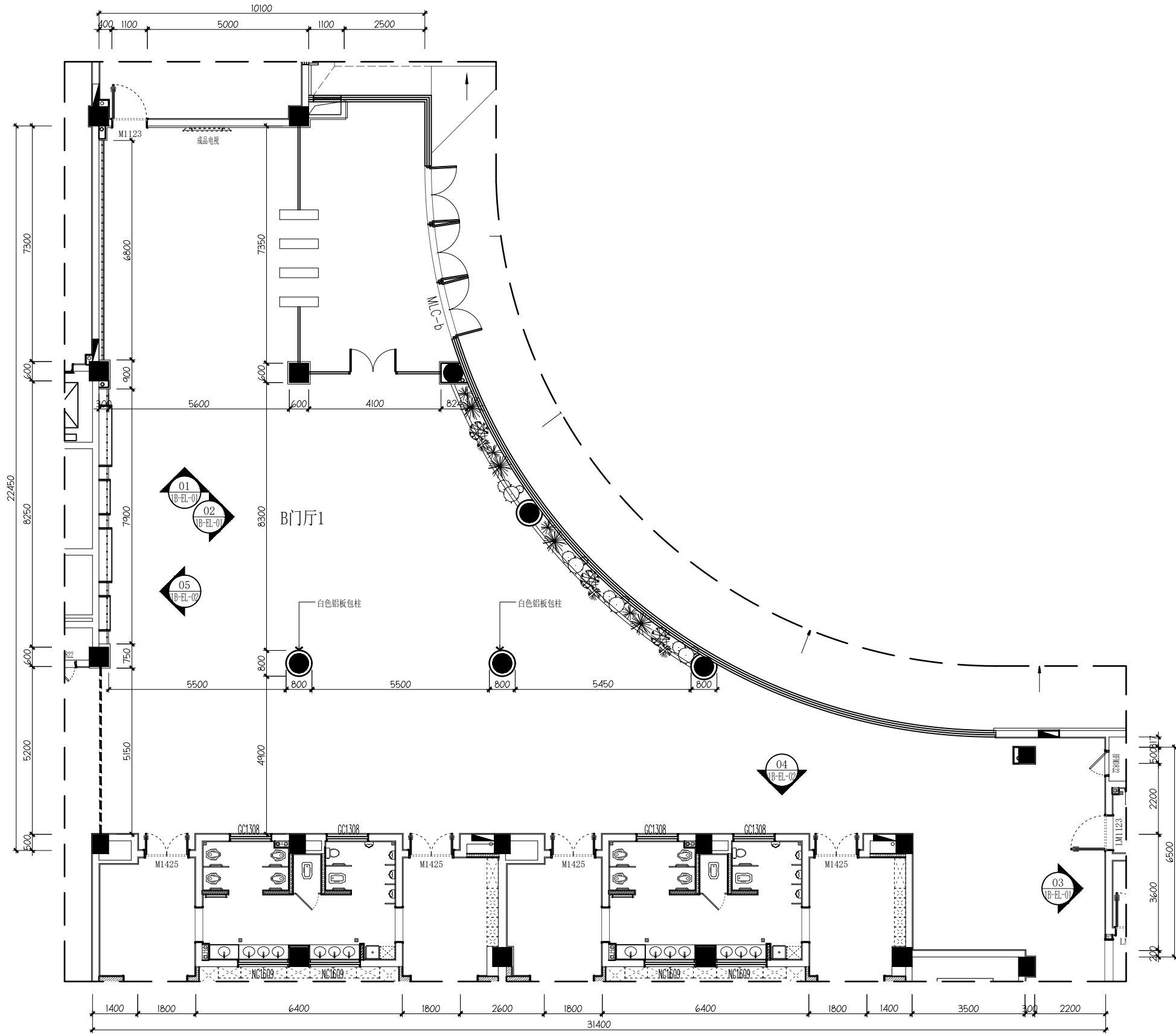

PLANE LAYOUT PLAN
1B-P 一层B门厅1平面图 SCALE 1:100@A2

| | | | |
|---|-----------------------|------------------|-----|
| 设计单位 Design Institute | | | |
| <div>江苏省科佳工程设计有限公司</div> <div>JIANGSU KEJIA ENGINEERING DESIGN CO., LTD.</div> <div>设计证书号： A232000497</div> | | | |
| 注释 NOTES | | | |
| 建设单位 Client | | | |
| 无锡市梁溪区教育局 | | | |
| 项目名称 Project Name | 无锡市梁溪区威孚地块规划幼儿园新建工程项目 | | |
| 子项名称 Sub-Project | 幼儿园教学楼装饰 | | |
| 项目负责人 Principal in charge | 朱晓娇 | | |
| 专业负责人 Discipline Responsible | 朱晓娇 | | |
| 工程编号 Project No. | 23-2368 | | |
| 职 责 Responsibility | 姓 名 Name | 签 字 Signature | |
| 审 定 Approved by | 白 杨 | | |
| 审 核 Reviewed by | 姚杰斌 | | |
| 复 核 Checked by | 华国洪 | | |
| 设 计 Designed by | 朱晓娇 | | |
| 绘 图 Drawn by | 朱晓娇 | | |
| 图纸名称 Sheet Title | 一层B门厅1平面图 | | |
| 专 业 Discipline | 建筑 | 阶 段 Stage | 施工图 |
| 日 期 Date | 2024.07 | 阶 码 Stage No. | S01 |
| 比 例 proportion | 见图 | 版 次 Rev. | A |
| 图 号 Sheet No. | 1B-P | | |
| 执业签章 Registration Stamp | | | |
| 出图签章 Release Stamp | | | |
| 本图须加盖出图签章, 否则一律无效 Invalid Unless Stamped | | | |

| | | |
|----|-----|-----|
| 动力 | 电气 | 李晓芳 |
| 结构 | 给排水 | 张井 |
| 工艺 | 暖通 | 王敏华 |
| 图 | 建筑 | 朱晓娇 |

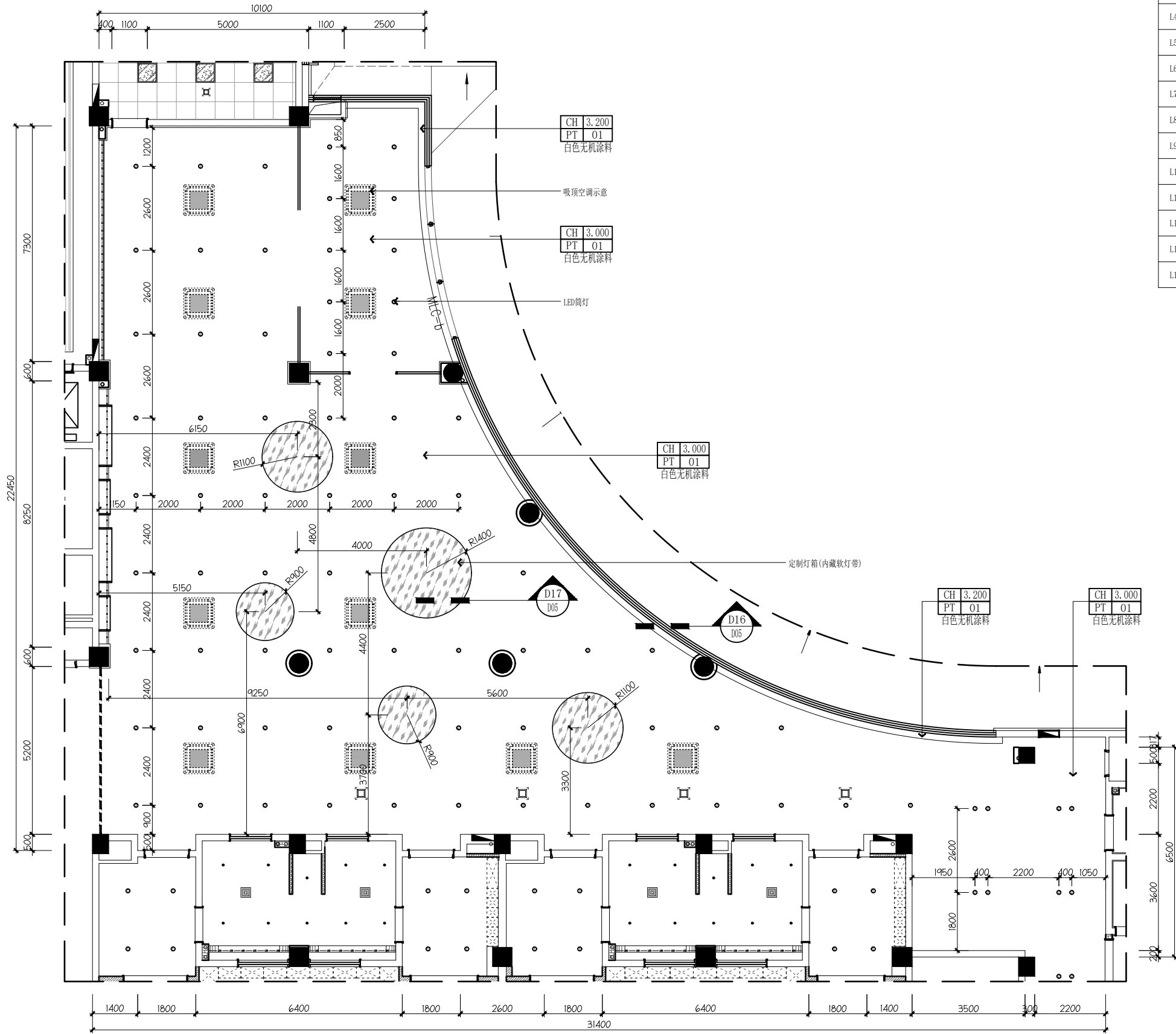

REFLECTED CEILING PLAN
1B-T 一层B门厅1顶面图
SCALE 1:100@A2

| 编号 | 图例 | 名称 | 功率 | 光通量 |
|-----|----|-------------|-------|------|
| L1 | ○ | LED筒灯 | 9W | 850 |
| L2 | ○ | LED筒灯 | 12W | 1140 |
| L3 | ⊙ | 防潮筒灯 | 5W | 430 |
| L4 | — | LED柔性灯带 | 12W/m | 1200 |
| L5 | — | 100*1200条形灯 | 24W | 2500 |
| L6 | ⊙ | 磁吸轨道筒灯 | 20W | 1900 |
| L7 | — | 磁吸轨道平板灯 | 18W | 1700 |
| L8 | — | 20mm宽线条灯 | 12W | 1140 |
| L9 | ■ | 600*600平板灯 | 40W | 4200 |
| L10 | ■ | 600*600平板灯 | 32W | 3000 |
| L11 | ⊕ | 吸顶灯(集中蓄电池型) | 按电气图纸 | |
| L12 | ⊕ | 红外线感应吸顶灯 | 按电气图纸 | |
| L13 | ■ | 排气风口 | 按暖通图纸 | |
| L14 | ■ | 空调风口 | 按暖通图纸 | |

| | | | |
|--|-----------------------|------------------|-----|
| 设计单位 Design Institute | | | |
| <div>江苏省科佳工程设计有限公司</div> <div>JIANGSU KEJIA ENGINEERING DESIGN CO.,LTD.</div> <div>设计证书号： A232000497</div> | | | |
| 注释 NOTES | | | |
| 建设单位 Client | | | |
| 无锡市梁溪区教育局 | | | |
| 项目名称 Project Name | 无锡市梁溪区威孚地块规划幼儿园新建工程项目 | | |
| 子项名称 Sub-Project | 幼儿园教学楼装饰 | | |
| 项目负责人 Principal in charge | 朱晓娇 | | |
| 专业负责人 Discipline Responsible | 朱晓娇 | | |
| 工程编号 Project No. | 23-2368 | | |
| 职 责 Responsibility | 姓 名 Name | 签 字 Signature | |
| 审 定 Approved by | 白 杨 | | |
| 审 核 Reviewed by | 姚杰斌 | | |
| 复 核 Checked by | 华国洪 | | |
| 设 计 Designed by | 朱晓娇 | | |
| 绘 图 Drawn by | 朱晓娇 | | |
| 图纸名称 Sheet Title | | | |
| 一层B门厅1顶面图 | | | |
| 专 业 Discipline | 建筑 | 阶 段 Stage | 施工图 |
| 日 期 Date | 2024.07 | 阶 码 Stage No. | S01 |
| 比 例 proportion | 见图 | 版 次 Rev. | A |
| 图 号 Sheet No. | 1B-T | | |
| 执业签章 Registration Stamp | | | |
| 出图签章 Release Stamp | | | |
| 本图须加盖出图签章, 否则一律无效 Invalid Unless Stamped | | | |

| | | | | | | | | |
|----|----|-----|----|----|----|-----|----|----|
| 动力 | 电气 | 给排水 | 暖通 | 结构 | 装饰 | 工艺 | 图例 | 建筑 |
| 李强 | 张华 | 王敏 | 赵明 | 孙伟 | 陈静 | 朱晓娇 | | |

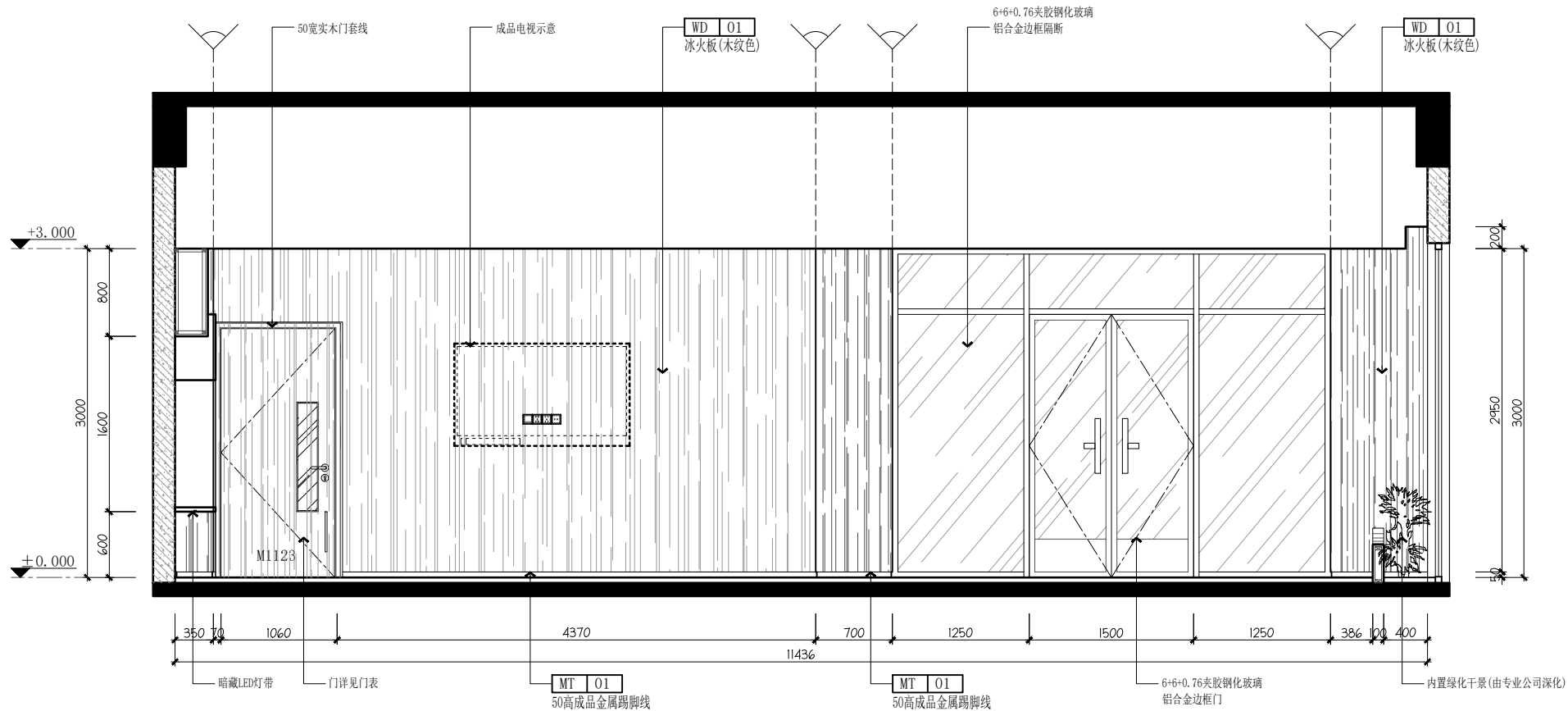

01
B1-P
ELEVATION
B1门厅1立面图 SCALE: 1/40

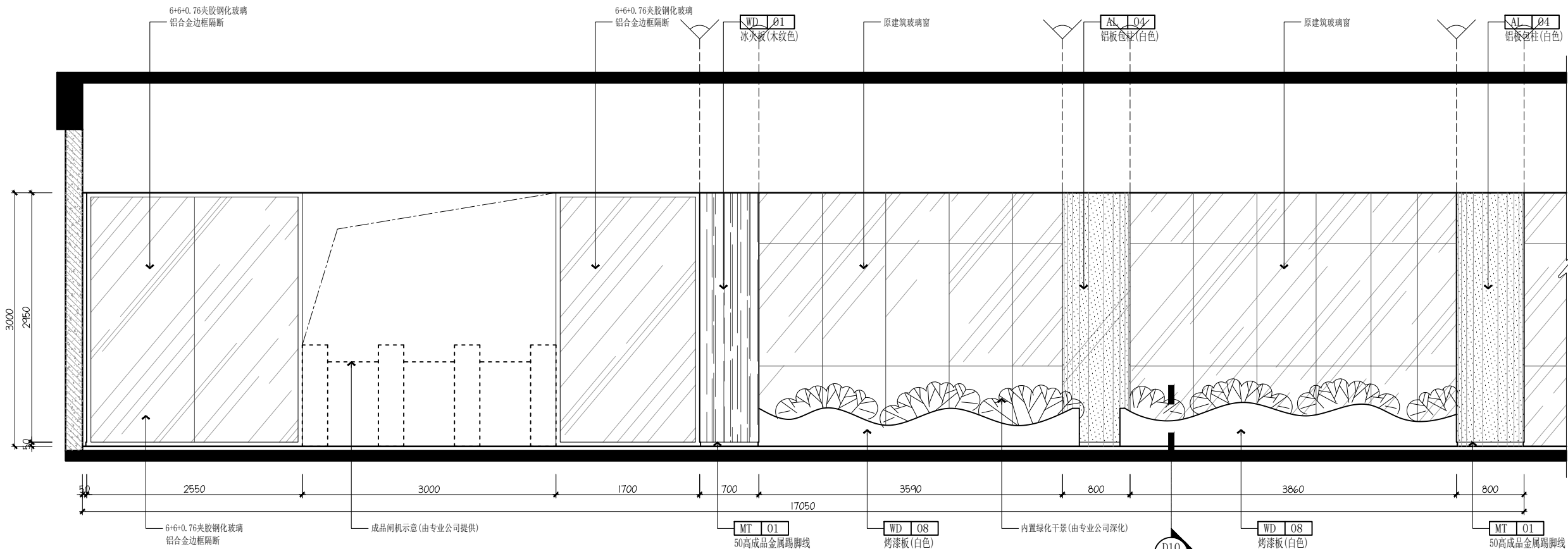

02
B1-P
ELEVATION
B1门厅1立面图 SCALE: 1/40

| | | | |
|---|-----------------------|------------------|-------|
| 设计单位 Design Institute | | | |
| <div></div> | | | |
| 江苏省科佳工程设计有限公司 JIANGSU KEJIA ENGINEERING DESIGN CO.,LTD. 设计证书号： A232000497 | | | |
| 注释 NOTES | | | |
| 建设单位 Client 无锡市梁溪区教育局 | | | |
| 项目名称 Project Name | 无锡市梁溪区威孚地块规划幼儿园新建工程项目 | | |
| 子项名称 Sub-Project | 幼儿园教学楼装饰 | | |
| 项目负责人 Principal in charge | 朱晓娇 | | |
| 专业负责人 Discipline Responsible | 朱晓娇 | | |
| 工程编号 Project No. | 23-2368 | | |
| 职 责 Responsibility | 姓 名 Name | 签 字 Signature | |
| 审 定 Approved by | 白 杨 | | |
| 审 核 Reviewed by | 姚杰斌 | | |
| 复 核 Checked by | 华国洪 | | |
| 设 计 Designed by | 朱晓娇 | | |
| 绘 图 Drawn by | 朱晓娇 | | |
| 图纸名称 Sheet Title 一层B1门厅1立面图 | | | |
| 专 业 Discipline | 建 筑 | 阶 段 Stage | 施 工 图 |
| 日 期 Date | 2024.07 | 阶 码 Stage No. | S01 |
| 比 例 proportion | 见图 | 版 次 Rev. | A |
| 图 号 Sheet No. | 1B-EL-01 | | |
| 执业签章 Registration Stamp | | | |
| 出图签章 Release Stamp | | | |
| 本图须加盖出图签章, 否则一律无效 Invalid Unless Stamped | | | |

| | | | | | | | | |
|----|----|-----|----|----|----|-----|----|----|
| 动力 | 电气 | 给排水 | 暖通 | 结构 | 装饰 | 工艺 | 总图 | 建筑 |
| 李强 | 张华 | 王敏 | 赵伟 | 孙伟 | 陈华 | 朱晓娇 | 李强 | 张华 |

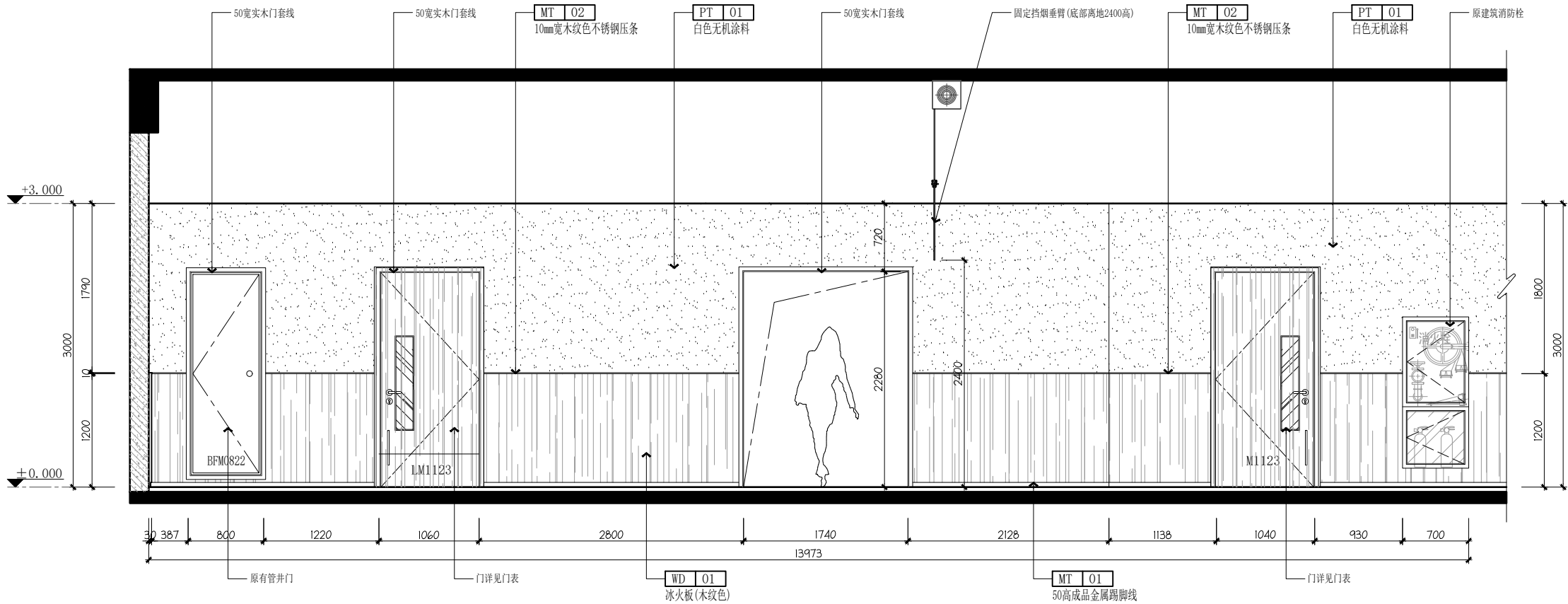

03 ELEVATION
B门厅1立面图 SCALE: 1/40

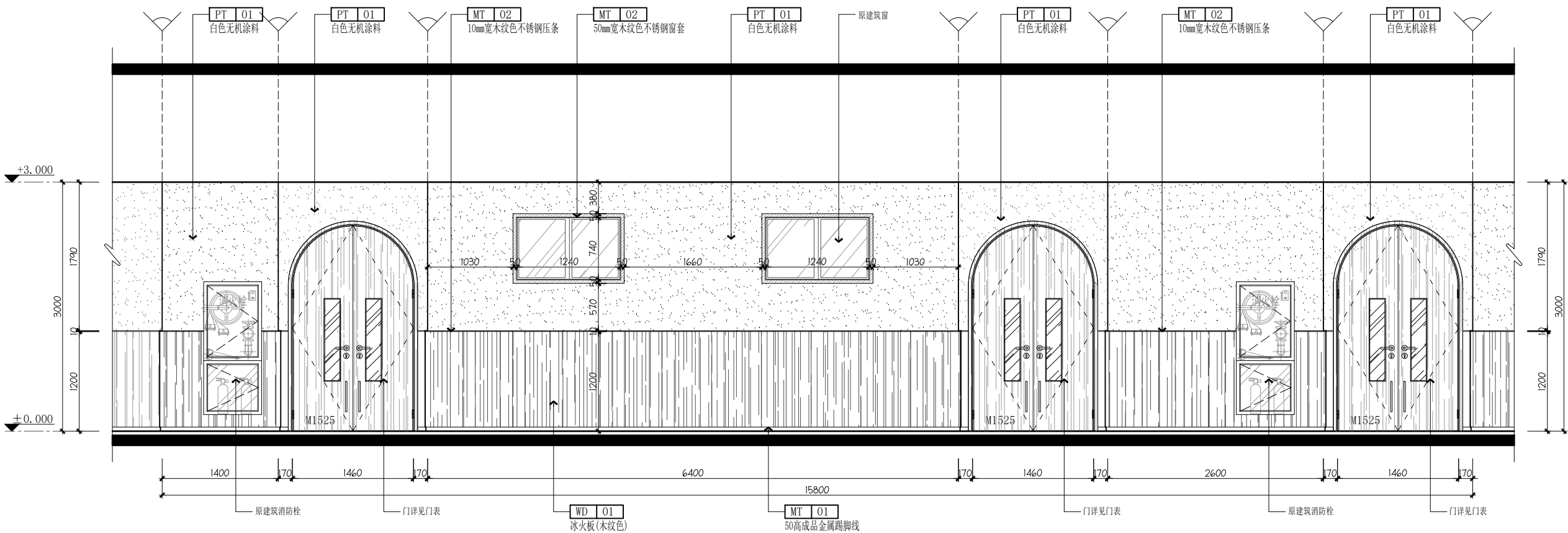

04 ELEVATION
B门厅1立面图 SCALE: 1/40

| | | | |
|--|-----------------------|------------------|-------|
| 设计单位 Design Institute | | | |
| <div>江苏省科佳工程设计有限公司</div> <div>JIANGSU KEJIA ENGINEERING DESIGN CO.,LTD.</div> <div>设计证书号： A232000497</div> | | | |
| 注释 NOTES | | | |
| 建设单位 Client | | | |
| 无锡市梁溪区教育局 | | | |
| 项目名称 Project Name | 无锡市梁溪区威孚地块规划幼儿园新建工程项目 | | |
| 子项名称 Sub-Project | 幼儿园教学楼装饰 | | |
| 项目负责人 Principal in charge | 朱晓娇 | | |
| 专业负责人 Discipline Responsible | 朱晓娇 | | |
| 工程编号 Project No. | 23-2368 | | |
| 职 责 Responsibility | 姓 名 Name | 签 字 Signature | |
| 审 定 Approved by | 白 杨 | | |
| 审 核 Reviewed by | 姚杰斌 | | |
| 复 核 Checked by | 华国洪 | | |
| 设 计 Designed by | 朱晓娇 | | |
| 绘 图 Drawn by | 朱晓娇 | | |
| 图纸名称 Sheet Title | | | |
| 一层B门厅1立面图 | | | |
| 专 业 Discipline | 建 筑 | 阶 段 Stage | 施 工 图 |
| 日 期 Date | 2024.07 | 阶 码 Stage No. | S01 |
| 比 例 proportion | 见图 | 版 次 Rev. | A |
| 图 号 Sheet No. | 1B-EL-02 | | |
| 执业签章 Registration Stamp | | | |
| 出图签章 Release Stamp | | | |
| 本图须加盖出图签章, 否则一律无效 Invalid Unless Stamped | | | |

| | | | | |
|----|----|----|-----|-----|
| 设计 | 审核 | 校对 | 制图 | 工艺 |
| 张明 | 李强 | 王芳 | 张华 | 朱晓娇 |
| 动力 | 电气 | 结构 | 给排水 | 暖通 |
| 张明 | 李强 | 王芳 | 张华 | 朱晓娇 |
| 设计 | 审核 | 校对 | 制图 | 工艺 |
| 张明 | 李强 | 王芳 | 张华 | 朱晓娇 |

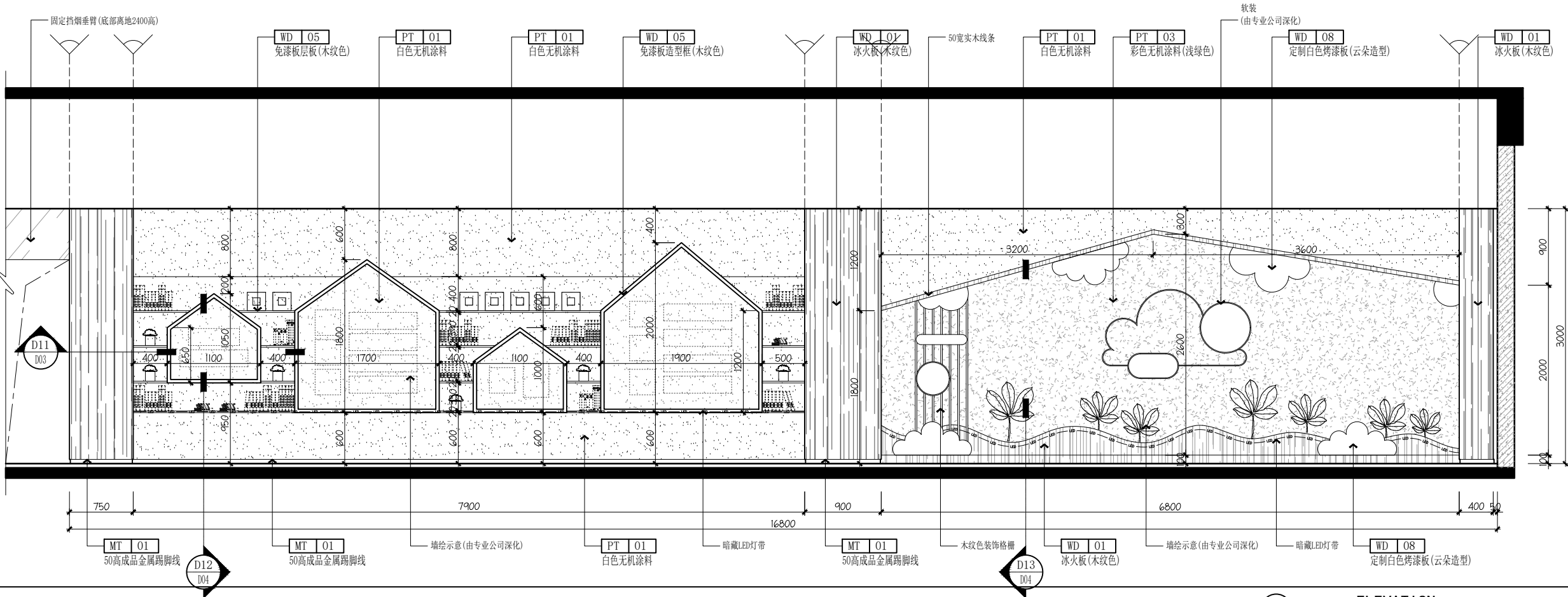

| | | | |
|--|-----------------------|------------------|-------|
| 设计单位 Design Institute | | | |
| <div>江苏省科佳工程设计有限公司</div> <div>JIANGSU KEJIA ENGINEERING DESIGN CO.,LTD.</div> <div>设计证书号： A232000497</div> | | | |
| 注释 NOTES | | | |
| 建设单位 Client | | | |
| 无锡市梁溪区教育局 | | | |
| 项目名称 Project Name | 无锡市梁溪区威孚地块规划幼儿园新建工程项目 | | |
| 子项名称 Sub-Project | 幼儿园教学楼装饰 | | |
| 项目负责人 Principal in charge | 朱晓娇 | | |
| 专业负责人 Discipline Responsible | 朱晓娇 | | |
| 工程编号 Project No. | 23-2368 | | |
| 职 责 Responsibility | 姓 名 Name | 签 字 Signature | |
| 审 定 Approved by | 白 杨 | | |
| 审 核 Reviewed by | 姚杰斌 | | |
| 复 核 Checked by | 华国洪 | | |
| 设 计 Designed by | 朱晓娇 | | |
| 绘 图 Drawn by | 朱晓娇 | | |
| 图纸名称 Sheet Title | | | |
| 一层B门厅1立面图 | | | |
| 专 业 Discipline | 建 筑 | 阶 段 Stage | 施 工 图 |
| 日 期 Date | 2024.07 | 阶 码 Stage No. | S01 |
| 比 例 proportion | 见图 | 版 次 Rev. | A |
| 图 号 Sheet No. | 1B-EL-03 | | |
| 执业签章 Registration Stamp | | | |
| 出图签章 Release Stamp | | | |
| 本图须加盖出图签章, 否则一律无效 Invalid Unless Stamped | | | |

| | | | | | | |
|----|-----|-----|-----|-----|----|-----|
| 工艺 | | 结构 | 木构 | 宋体 | 动力 | |
| 总图 | | 给排水 | 蓝丹 | 蓝丹 | 电气 | |
| 建筑 | 朱晓栋 | 暖通 | 王毅华 | 王毅华 | | 李敏、 |

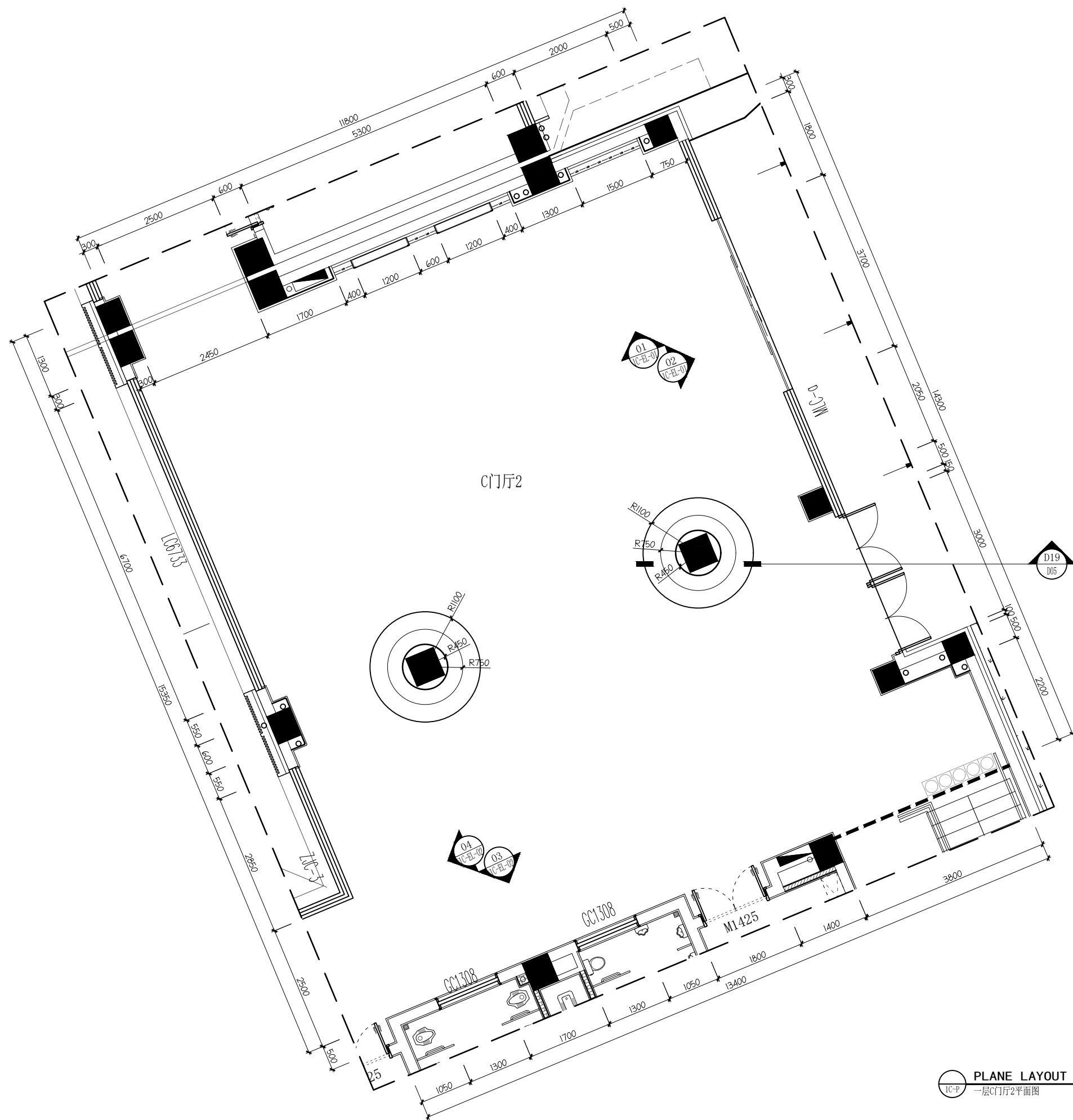

PLANE LAYOUT
PLAN

一层C门厅2平面图
 SCALE 1:60@A2

设计单位
Design Institute



江苏省科佳工程设计有限公司

JIANGSU KEJIA ENGINEERING DESIGN CO., LTD.

设计证书号: A232000497

注释
NOTES

建设单位
Client

无锡市梁溪区教育局

| | |
|------|-----------------------|
| 项目名称 | 无锡市梁溪区威孚地块规划幼儿园新建工程项目 |
|------|-----------------------|

| | |
|---------------------|----------|
| 子项名称 Sub-Project | 幼儿园教学楼装饰 |
|---------------------|----------|

| | |
|------------------------------|-----|
| 项目负责人 Principal in charge | 朱晓娇 |
|------------------------------|-----|

| | |
|---------------------------------|-----|
| 专业负责人 Discipline Responsible | 朱晓娇 |
|---------------------------------|-----|

| | |
|---------------------|---------|
| 工程编号 Project No. | 23-2368 |
|---------------------|---------|

| | | |
|-----------------------|-------------|------------------|
| 职 责 Responsibility | 姓 名 Name | 签 字 Signature |
|-----------------------|-------------|------------------|

| | |
|-------------------|----|
| 审定 Approved by | 白杨 |
|-------------------|----|

| | |
|--------------------|-----|
| 审 核 Reviewed by | 姚杰斌 |
|--------------------|-----|

| | |
|-------------------|-----|
| 复 核 Checked by | 华国洪 |
|-------------------|-----|

| | |
|-------------------|-----|
| 设计 Designed by | 朱晓娇 |
|-------------------|-----|

| | |
|----------------|-----|
| 绘图 Drawn by | 朱晓娇 |
|----------------|-----|

图纸名称
Sheet Title

一层C门厅2平面图

| | | | |
|-------------------|-----|--------------|-------|
| 专 业 Discipline | 建 筑 | 阶 段 Stage | 施 工 图 |
|-------------------|-----|--------------|-------|

| | | | |
|------------|---------|------------------|-----|
| 日期 Date | 2024.07 | 阶 码 Stage No. | S01 |
|------------|---------|------------------|-----|

| | | | |
|-------------------|----|-------------|---|
| 比 例 proportion | 见图 | 版 次 Rev. | A |
|-------------------|----|-------------|---|

| | |
|-----------------|------|
| 图号 Sheet No. | 1C-P |
|-----------------|------|

执业签章
Registration Stamp

出图签章
Release Stamp

本图须加盖出图签章, 否则一律无效
Invalid Unless Stamped

| | | | | | | | | |
|-----|-----|-----|-----|-----|-----|-----|-----|-----|
| 动力 | 电气 | 给排水 | 暖通 | 结构 | 装饰 | 工艺 | 图例 | 建筑 |
| 李晓芳 | 王敏华 | 张井 | 朱晓娇 | 朱晓娇 | 朱晓娇 | 朱晓娇 | 朱晓娇 | 朱晓娇 |

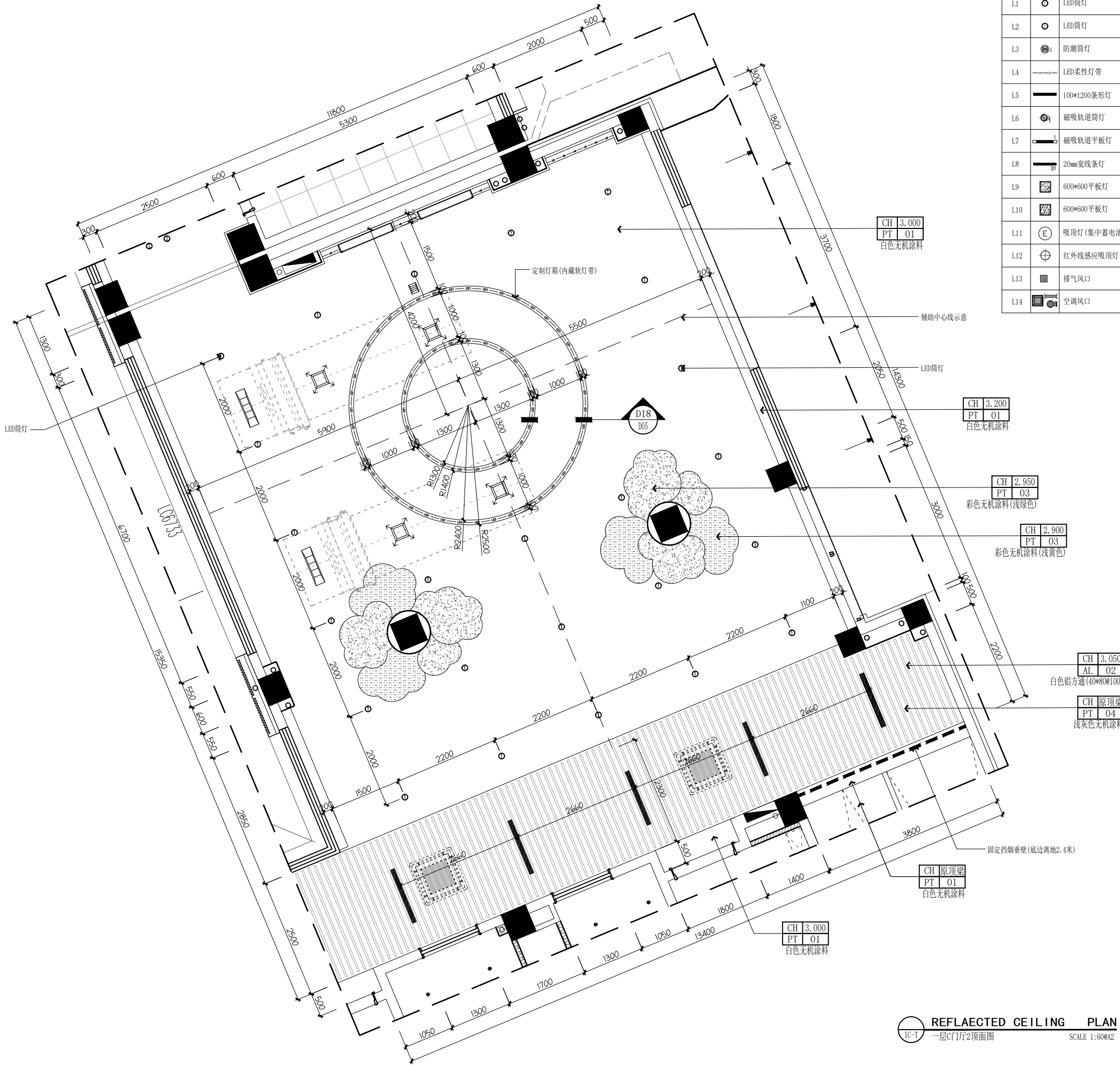

| 编号 | 图例 | 名称 | 功率 | 光通量 |
|-----|----|-------------|-------|------|
| L1 | ○ | LED筒灯 | 9W | 850 |
| L2 | ○ | LED筒灯 | 12W | 1140 |
| L3 | ⊙ | 防潮筒灯 | 5W | 430 |
| L4 | — | LED柔性灯带 | 12W/m | 1200 |
| L5 | — | 100*1200条形灯 | 24W | 2500 |
| L6 | ⊙ | 磁吸轨道筒灯 | 20W | 1900 |
| L7 | — | 磁吸轨道平板灯 | 18W | 1700 |
| L8 | — | 20mm宽线条灯 | 12W | 1140 |
| L9 | ■ | 600*600平板灯 | 40W | 4200 |
| L10 | ■ | 600*600平板灯 | 32W | 3000 |
| L11 | ⊙ | 吸顶灯(集中蓄电池型) | 按电气图纸 | |
| L12 | ⊙ | 红外线感应吸顶灯 | 按电气图纸 | |
| L13 | ■ | 排气风口 | 按暖通图纸 | |
| L14 | ■ | 空调风口 | 按暖通图纸 | |

| | | | |
|--|-----------------------|------------------|-----|
| 设计单位 Design Institute | | | |
| <div></div> | | | |
| 江苏省科佳工程设计有限公司 JIANGSU KEJIA ENGINEERING DESIGN CO.,LTD. | | | |
| 设计证书号： A232000497 | | | |
| 注释 NOTES | | | |
| 建设单位 Client | | | |
| 无锡市梁溪区教育局 | | | |
| 项目名称 Project Name | 无锡市梁溪区威孚地块规划幼儿园新建工程项目 | | |
| 子项名称 Sub-Project | 幼儿园教学楼装饰 | | |
| 项目负责人 Principal in charge | 朱晓娇 | | |
| 专业负责人 Discipline Responsible | 朱晓娇 | | |
| 工程编号 Project No. | 23-2368 | | |
| 职 责 Responsibility | 姓 名 Name | 签 字 Signature | |
| 审 定 Approved by | 白 杨 | | |
| 审 核 Reviewed by | 姚杰斌 | | |
| 复 核 Checked by | 华国洪 | | |
| 设 计 Designed by | 朱晓娇 | | |
| 绘 图 Drawn by | 朱晓娇 | | |
| 图纸名称 Sheet Title | | | |
| 一层C1门厅2顶面图 | | | |
| 专 业 Discipline | 建筑 | 阶 段 Stage | 施工图 |
| 日 期 Date | 2024.07 | 阶 码 Stage No. | S01 |
| 比 例 proportion | 见图 | 版 次 Rev. | A |
| 图 号 Sheet No. | 1C-T | | |
| 执业签章 Registration Stamp | | | |
| | | | |
| 出图签章 Release Stamp | | | |
| | | | |
| 本图须加盖出图签章, 否则一律无效 Invalid Unless Stamped | | | |

| | | | | | | | | | |
|-----|----|-----|-----|-----|-----|-----|-----|-----|-----|
| 动力 | 电气 | 给排水 | 暖通 | 结构 | 装饰 | 景观 | 人防 | 弱电 | 其他 |
| 朱晓娇 | 张井 | 王毅华 | 朱晓娇 | 朱晓娇 | 朱晓娇 | 朱晓娇 | 朱晓娇 | 朱晓娇 | 朱晓娇 |
| 朱晓娇 | 张井 | 王毅华 | 朱晓娇 | 朱晓娇 | 朱晓娇 | 朱晓娇 | 朱晓娇 | 朱晓娇 | 朱晓娇 |
| 朱晓娇 | 张井 | 王毅华 | 朱晓娇 | 朱晓娇 | 朱晓娇 | 朱晓娇 | 朱晓娇 | 朱晓娇 | 朱晓娇 |
| 朱晓娇 | 张井 | 王毅华 | 朱晓娇 | 朱晓娇 | 朱晓娇 | 朱晓娇 | 朱晓娇 | 朱晓娇 | 朱晓娇 |
| 朱晓娇 | 张井 | 王毅华 | 朱晓娇 | 朱晓娇 | 朱晓娇 | 朱晓娇 | 朱晓娇 | 朱晓娇 | 朱晓娇 |
| 朱晓娇 | 张井 | 王毅华 | 朱晓娇 | 朱晓娇 | 朱晓娇 | 朱晓娇 | 朱晓娇 | 朱晓娇 | 朱晓娇 |
| 朱晓娇 | 张井 | 王毅华 | 朱晓娇 | 朱晓娇 | 朱晓娇 | 朱晓娇 | 朱晓娇 | 朱晓娇 | 朱晓娇 |
| 朱晓娇 | 张井 | 王毅华 | 朱晓娇 | 朱晓娇 | 朱晓娇 | 朱晓娇 | 朱晓娇 | 朱晓娇 | 朱晓娇 |
| 朱晓娇 | 张井 | 王毅华 | 朱晓娇 | 朱晓娇 | 朱晓娇 | 朱晓娇 | 朱晓娇 | 朱晓娇 | 朱晓娇 |

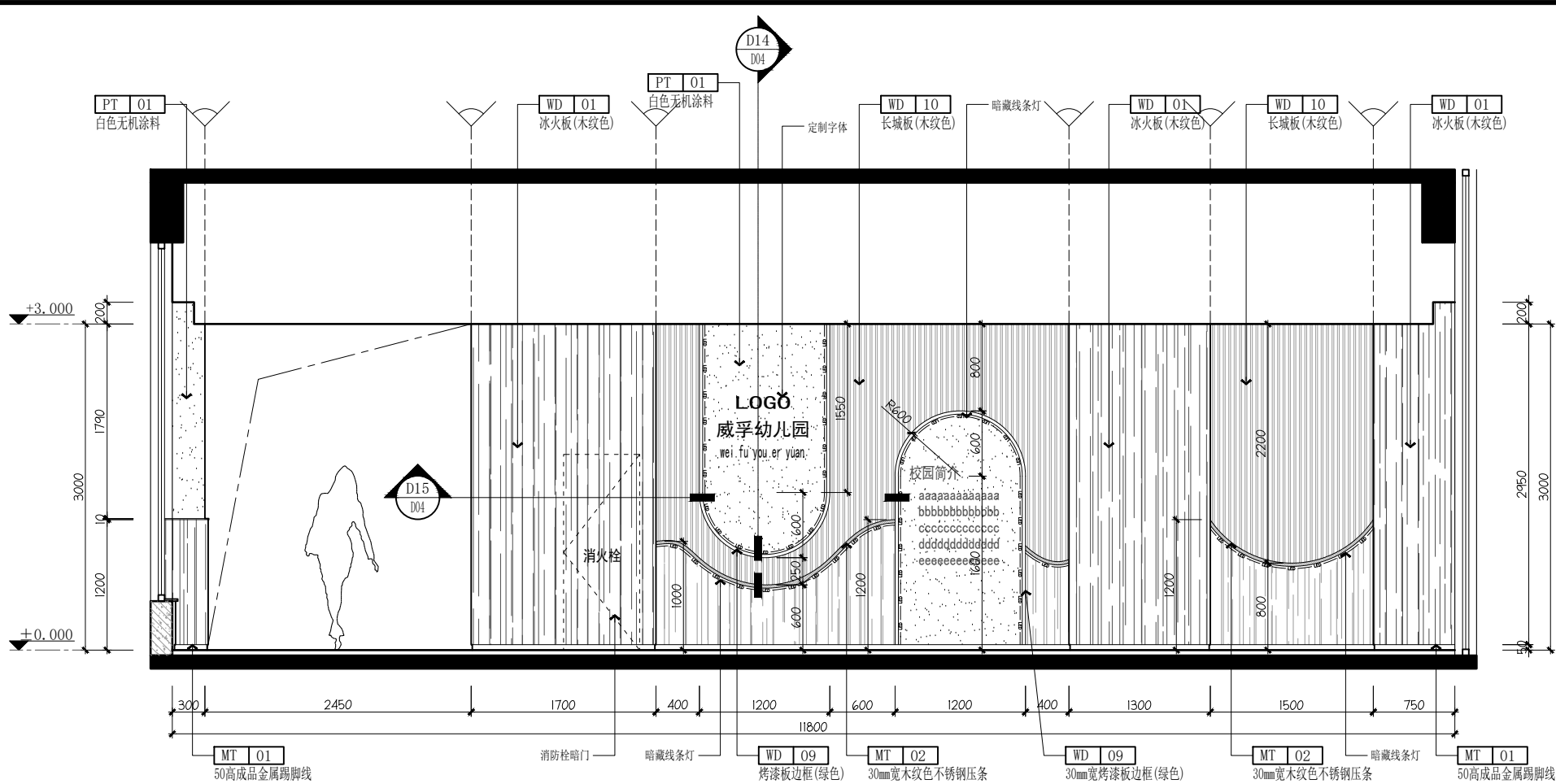

01 ELEVATION
C1门厅2立面图 SCALE: 1/40

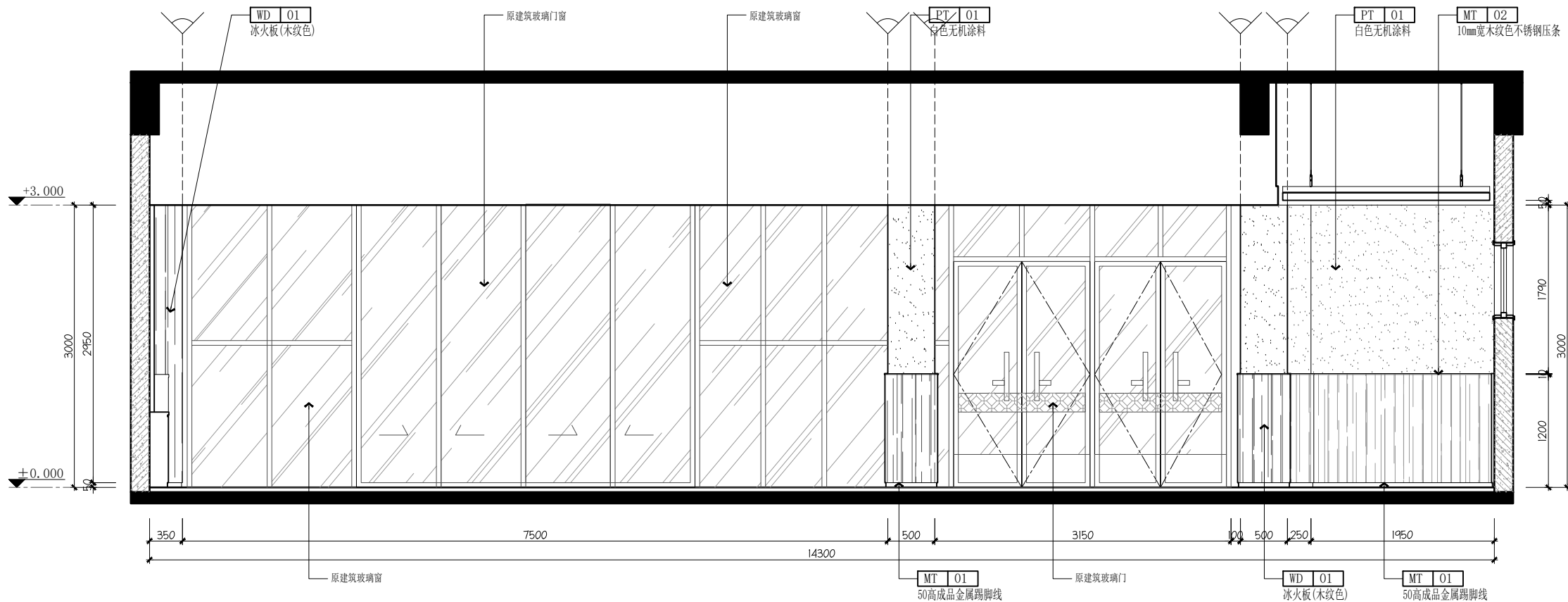

02 ELEVATION
C1门厅2立面图 SCALE: 1/40

| | | | |
|--|----------|-----------------------|------------------|
| 设计单位 Design Institute | | | |
| <div>江苏省科佳工程设计有限公司</div> <div>JIANGSU KEJIA ENGINEERING DESIGN CO.,LTD.</div> <div>设计证书号： A232000497</div> | | | |
| 注释 NOTES | | | |
| 建设单位 Client <div>无锡市梁溪区教育局</div> | | | |
| 项目名称 Project Name | | 无锡市梁溪区威孚地块规划幼儿园新建工程项目 | |
| 子项名称 Sub-Project | | 幼儿园教学楼装饰 | |
| 项目负责人 Principal in charge | | 朱晓娇 | |
| 专业负责人 Discipline Responsible | | 朱晓娇 | |
| 工程编号 Project No. | | 23-2368 | |
| 职 责 Responsibility | | 姓 名 Name | 签 字 Signature |
| 审 定 Approved by | | 白 杨 | |
| 审 核 Reviewed by | | 姚杰斌 | |
| 复 核 Checked by | | 华国洪 | |
| 设 计 Designed by | | 朱晓娇 | |
| 绘 图 Drawn by | | 朱晓娇 | |
| 图纸名称 Sheet Title <div>一层C门厅2立面图</div> | | | |
| 专 业 Discipline | 建 筑 | 阶 段 Stage | 施 工 图 |
| 日 期 Date | 2024.07 | 阶 码 Stage No. | S01 |
| 比 例 proportion | 见图 | 版 次 Rev. | A |
| 图 号 Sheet No. | 1C-EL-01 | | |
| 执业签章 Registration Stamp | | | |
| 出图签章 Release Stamp | | | |
| 本图须加盖出图签章, 否则一律无效 Invalid Unless Stamped | | | |

| | | | | | | | |
|----|----|-----|----|----|----|-----|----|
| 动力 | 电气 | 给排水 | 暖通 | 结构 | 装饰 | 工艺 | 建筑 |
| 李强 | 张华 | 王明 | 赵刚 | 孙伟 | 陈静 | 朱晓娇 | 李强 |

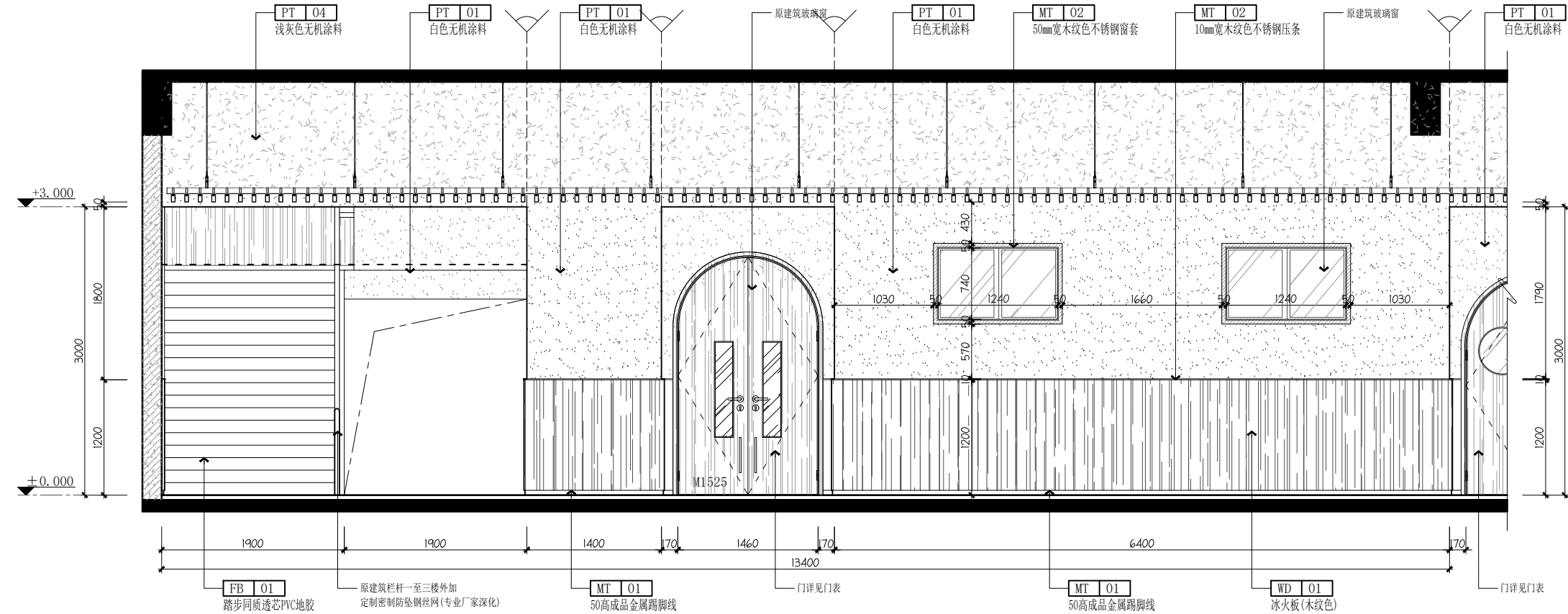

03 ELEVATION
C1门厅2立面图 SCALE: 1/40

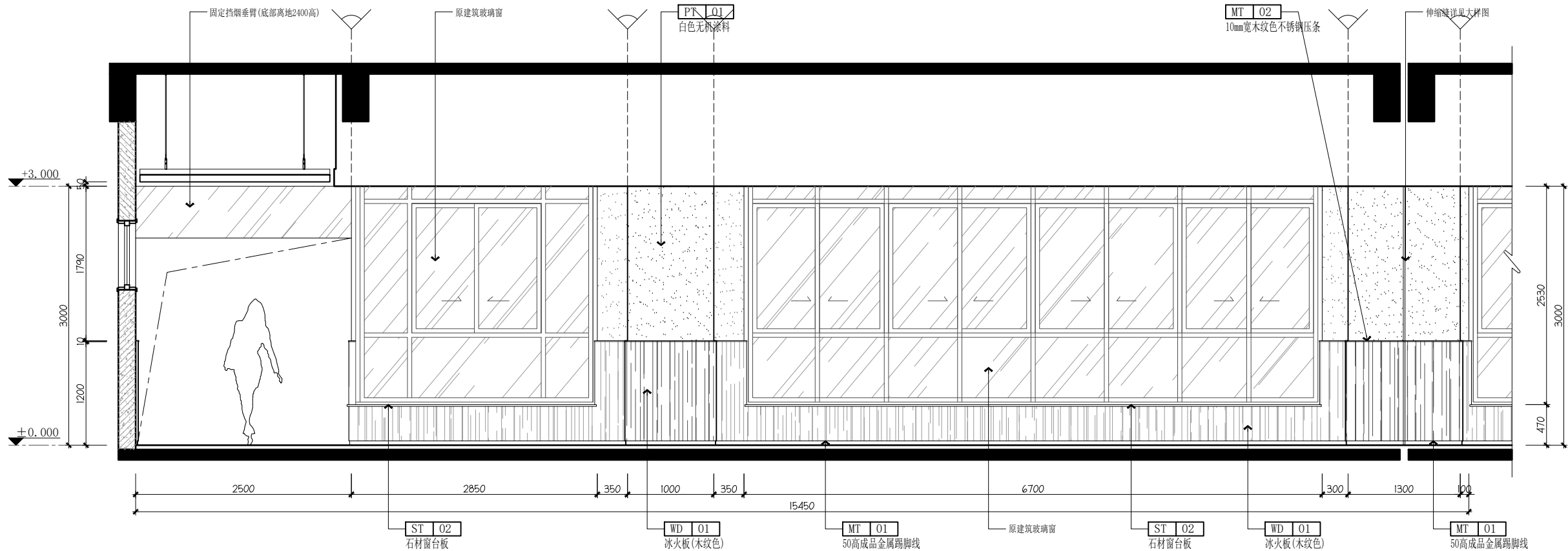

04 ELEVATION
C1门厅2立面图 SCALE: 1/40

| | | | |
|---|-----------------------|------------------|-------|
| 设计单位 Design Institute | | | |
| <div>江苏省科佳工程设计有限公司</div> <div>JIANGSU KEJIA ENGINEERING DESIGN CO., LTD.</div> <div>设计证书号： A232000497</div> | | | |
| 注释 NOTES | | | |
| 建设单位 Client | | | |
| 无锡市梁溪区教育局 | | | |
| 项目名称 Project Name | 无锡市梁溪区威孚地块规划幼儿园新建工程项目 | | |
| 子项名称 Sub-Project | 幼儿园教学楼装饰 | | |
| 项目负责人 Principal in charge | 朱晓娇 | | |
| 专业负责人 Discipline Responsible | 朱晓娇 | | |
| 工程编号 Project No. | 23-2368 | | |
| 职 责 Responsibility | 姓 名 Name | 签 字 Signature | |
| 审 定 Approved by | 白 杨 | | |
| 审 核 Reviewed by | 姚杰斌 | | |
| 复 核 Checked by | 华国洪 | | |
| 设 计 Designed by | 朱晓娇 | | |
| 绘 图 Drawn by | 朱晓娇 | | |
| 图纸名称 Sheet Title | 一层C1门厅2立面图 | | |
| 专 业 Discipline | 建 筑 | 阶 段 Stage | 施 工 图 |
| 日 期 Date | 2024.07 | 阶 码 Stage No. | S01 |
| 比 例 proportion | 见图 | 版 次 Rev. | A |
| 图 号 Sheet No. | 1C-EL-02 | | |
| 执业签章 Registration Stamp | | | |
| 出图签章 Release Stamp | | | |
| 本图须加盖出图签章, 否则一律无效 Invalid Unless Stamped | | | |

| | | | | | | | | |
|-----|-----|-----|-----|-----|-----|-----|-----|-----|
| 动力 | 电气 | 给排水 | 暖通 | 结构 | 装饰 | 工艺 | 总图 | 建筑 |
| 李晓芳 | 李晓芳 | 李晓芳 | 李晓芳 | 李晓芳 | 李晓芳 | 李晓芳 | 李晓芳 | 李晓芳 |
| 张井 | 张井 | 张井 | 张井 | 张井 | 张井 | 张井 | 张井 | 张井 |
| 王敏华 | 王敏华 | 王敏华 | 王敏华 | 王敏华 | 王敏华 | 王敏华 | 王敏华 | 王敏华 |
| 朱晓娇 | 朱晓娇 | 朱晓娇 | 朱晓娇 | 朱晓娇 | 朱晓娇 | 朱晓娇 | 朱晓娇 | 朱晓娇 |

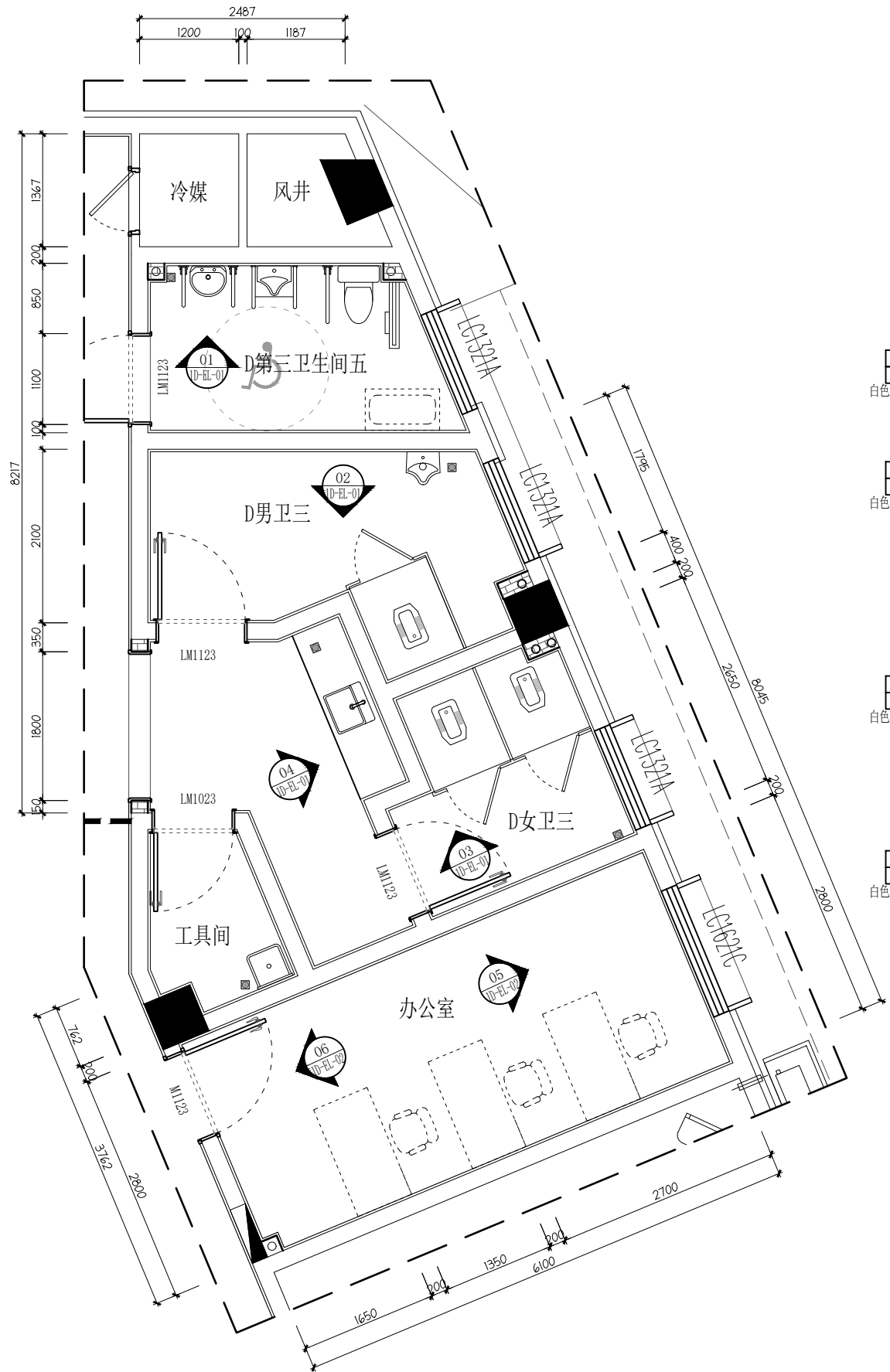

PLANE LAYOUT PLAN
1D-P 一层D男女卫生间平面图
SCALE 1:50@A2

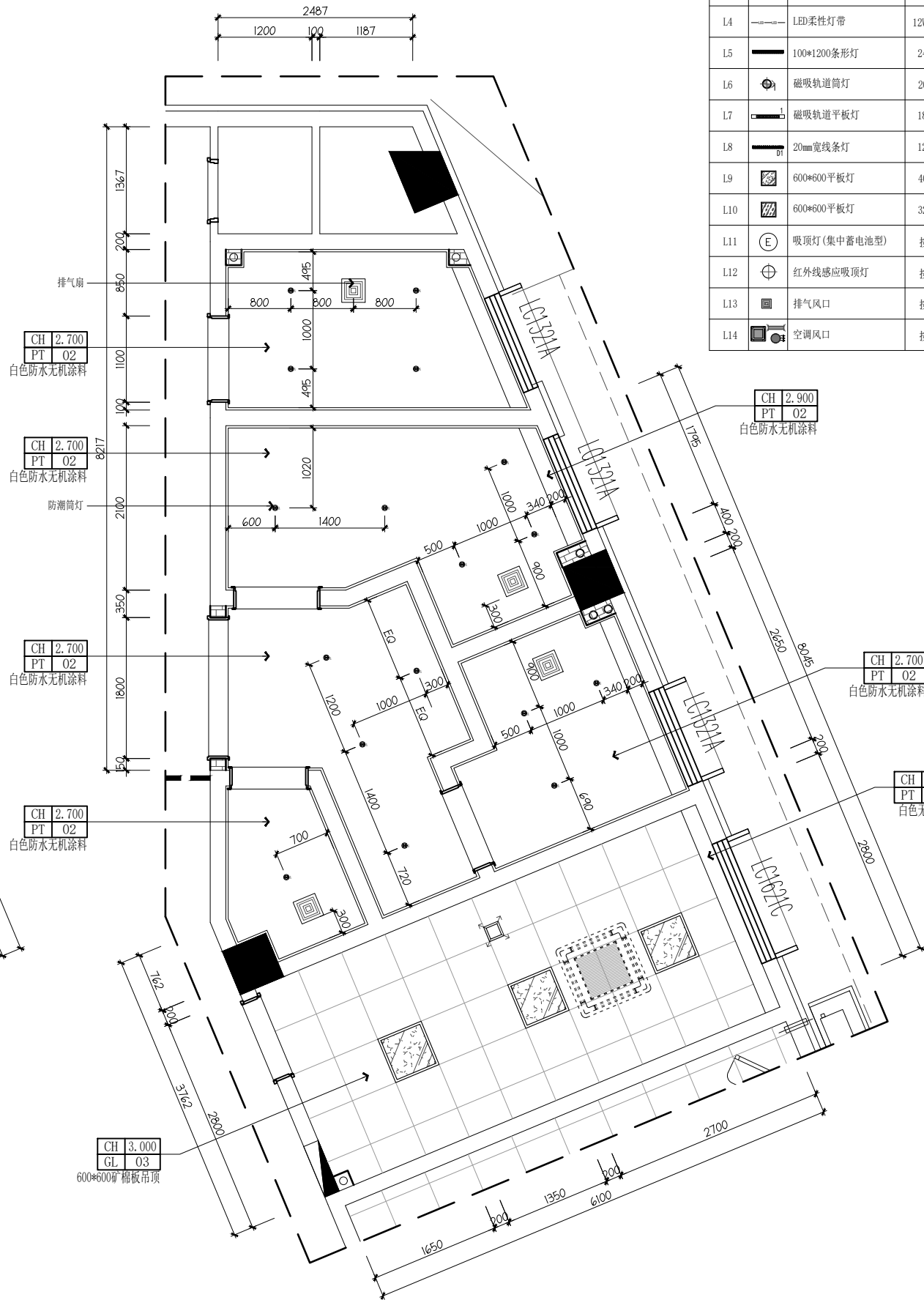

REFLECTED CEILING PLAN
1D-T 一层D男女卫生间顶面图
SCALE 1:50@A2

| 编号 | 图例 | 名称 | 功率 | 光通量 |
|-----|----|-------------|-------|------|
| L1 | ○ | LED筒灯 | 9W | 850 |
| L2 | ○ | LED筒灯 | 12W | 1140 |
| L3 | ⊙ | 防潮筒灯 | 5W | 430 |
| L4 | — | LED柔性灯带 | 12W/m | 1200 |
| L5 | — | 100*1200条形灯 | 24W | 2500 |
| L6 | ⊙ | 磁吸轨道筒灯 | 20W | 1900 |
| L7 | — | 磁吸轨道平板灯 | 18W | 1700 |
| L8 | — | 20mm宽线条灯 | 12W | 1140 |
| L9 | ⊙ | 600*600平板灯 | 40W | 4200 |
| L10 | ⊙ | 600*600平板灯 | 32W | 3000 |
| L11 | ⊙ | 吸顶灯(集中蓄电池型) | 按电气图纸 | |
| L12 | ⊙ | 红外线感应吸顶灯 | 按电气图纸 | |
| L13 | ⊙ | 排气风口 | 按暖通图纸 | |
| L14 | ⊙ | 空调风口 | 按暖通图纸 | |

| | | | |
|--|-----------------------|------------------|-----|
| 设计单位 Design Institute | | | |
| <div>江苏省科佳工程设计有限公司</div> <div>JIANGSU KEJIA ENGINEERING DESIGN CO.,LTD.</div> <div>设计证书号： A232000497</div> | | | |
| 注释 NOTES | | | |
| 建设单位 Client | | | |
| 无锡市梁溪区教育局 | | | |
| 项目名称 Project Name | 无锡市梁溪区威孚地块规划幼儿园新建工程项目 | | |
| 子项名称 Sub-Project | 幼儿园教学楼装饰 | | |
| 项目负责人 Principal in charge | 朱晓娇 | | |
| 专业负责人 Discipline Responsible | 朱晓娇 | | |
| 工程编号 Project No. | 23-2368 | | |
| 职 责 Responsibility | 姓 名 Name | 签 字 Signature | |
| 审 定 Approved by | 白 杨 | | |
| 审 核 Reviewed by | 姚杰斌 | | |
| 复 核 Checked by | 华国洪 | | |
| 设 计 Designed by | 朱晓娇 | | |
| 绘 图 Drawn by | 朱晓娇 | | |
| 图纸名称 Sheet Title | 一层D男女卫生间平. 顶面图 | | |
| 专 业 Discipline | 建筑 | 阶 段 Stage | 施工图 |
| 日 期 Date | 2024.07 | 阶 码 Stage No. | S01 |
| 比 例 proportion | 见图 | 版 次 Rev. | A |
| 图 号 Sheet No. | 1D-P/T | | |
| 执业签章 Registration Stamp | | | |
| | | | |
| 出图签章 Release Stamp | | | |
| | | | |
| 本图须加盖出图签章, 否则一律无效 Invalid Unless Stamped | | | |

注: 二层男女卫生间, 二三层第三方卫生间均参考此做法。

| | |
|-----|-----|
| 设计 | 李晓芳 |
| 动力 | 李晓芳 |
| 结构 | 王敏华 |
| 给排水 | 王敏华 |
| 暖通 | 王敏华 |
| 电气 | 王敏华 |
| 工艺 | 朱晓娇 |
| 总图 | 朱晓娇 |
| 建筑 | 朱晓娇 |

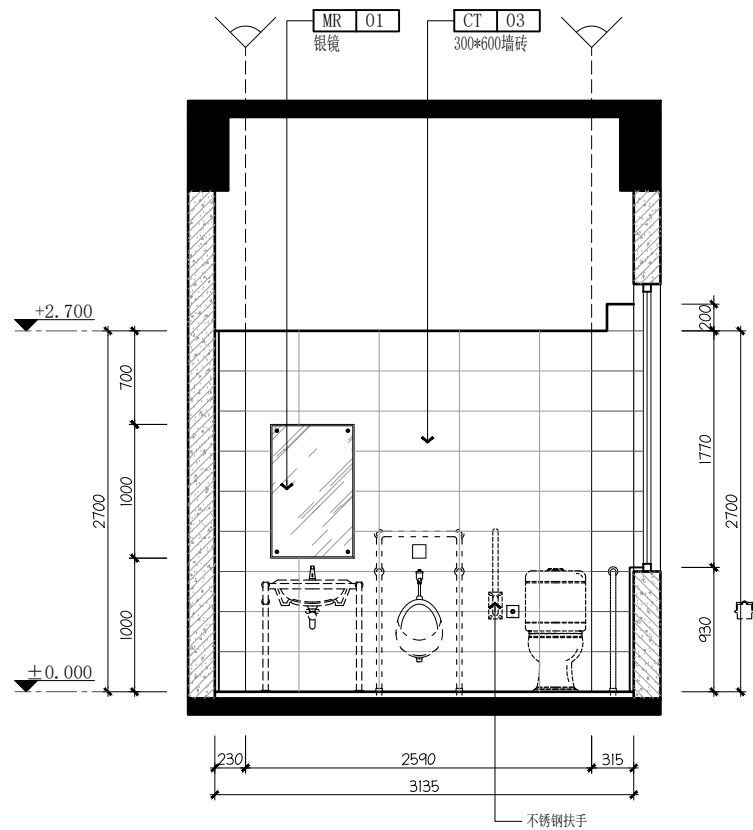

01 ELEVATION
D卫生间立面图 SCALE:1/40

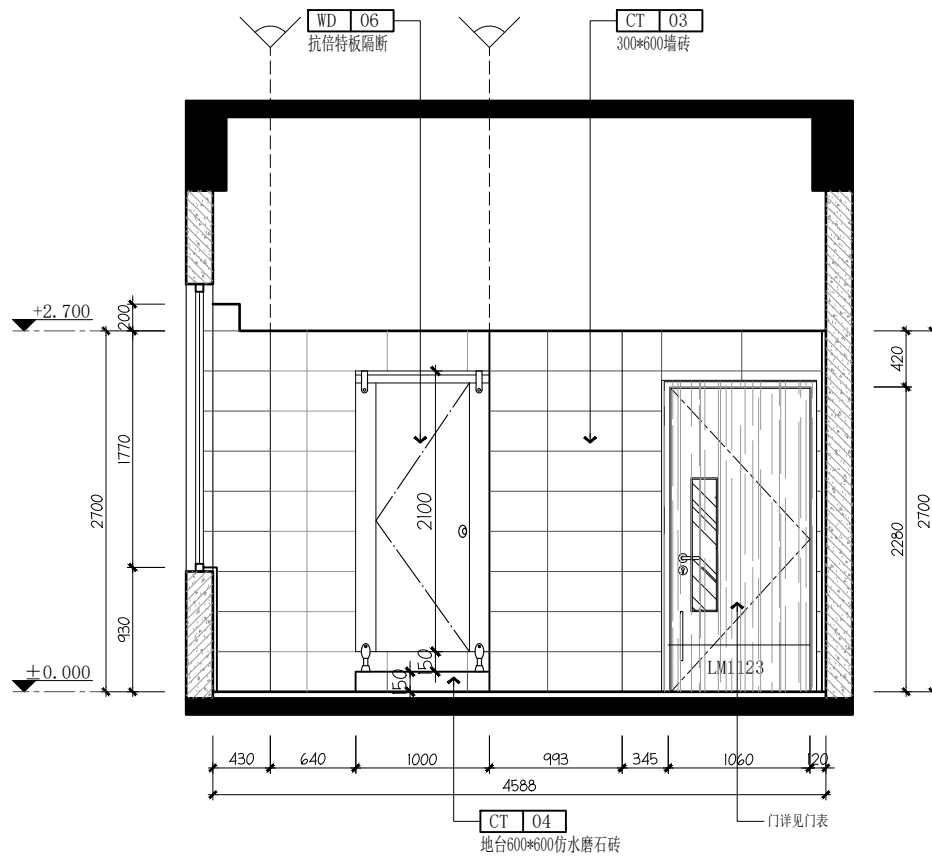

02 ELEVATION
D卫生间立面图 SCALE:1/40

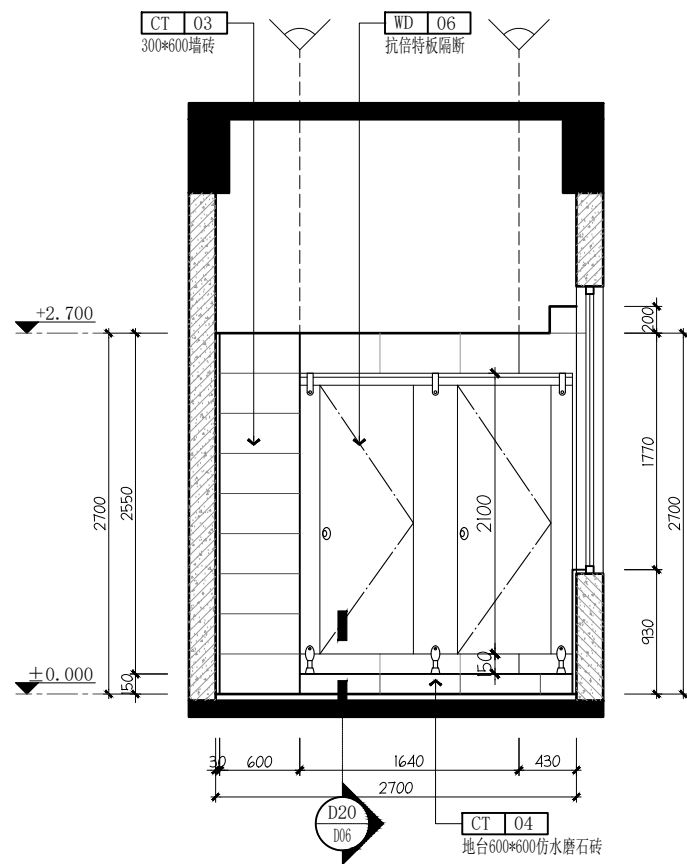

03 ELEVATION
D卫生间立面图 SCALE:1/40

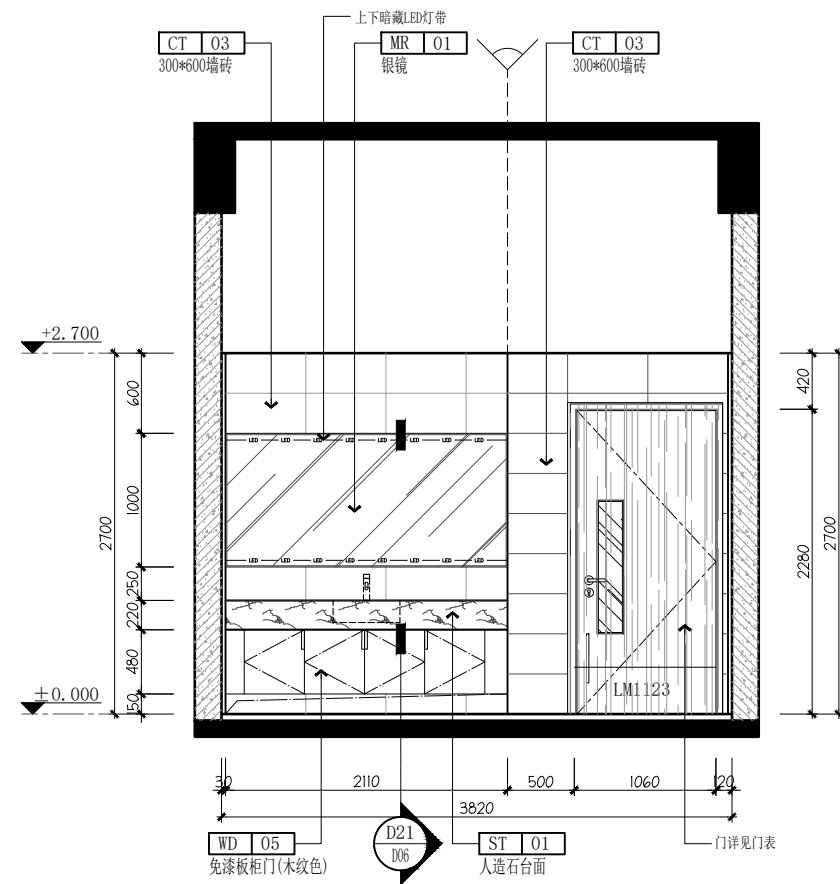

04 ELEVATION
D卫生间立面图 SCALE:1/40

| | | | |
|---|-----------------------|------------------|-----|
| 设计单位 Design Institute | | | |
| <div>江苏省科佳工程设计有限公司</div> <div>JIANGSU KEJIA ENGINEERING DESIGN CO., LTD.</div> <div>设计证书号： A232000497</div> | | | |
| 注释 NOTES | | | |
| 建设单位 Client | | | |
| 无锡市梁溪区教育局 | | | |
| 项目名称 Project Name | 无锡市梁溪区威孚地块规划幼儿园新建工程项目 | | |
| 子项名称 Sub-Project | 幼儿园教学楼装饰 | | |
| 项目负责人 Principal in charge | 朱晓娇 | | |
| 专业负责人 Discipline Responsible | 朱晓娇 | | |
| 工程编号 Project No. | 23-2368 | | |
| 职 责 Responsibility | 姓 名 Name | 签 字 Signature | |
| 审 定 Approved by | 白 杨 | | |
| 审 核 Reviewed by | 姚杰斌 | | |
| 复 核 Checked by | 华国洪 | | |
| 设 计 Designed by | 朱晓娇 | | |
| 绘 图 Drawn by | 朱晓娇 | | |
| 图纸名称 Sheet Title | | | |
| 一层D卫生间立面图 | | | |
| 专 业 Discipline | 建筑 | 阶 段 Stage | 施工图 |
| 日 期 Date | 2024.07 | 阶 码 Stage No. | S01 |
| 比 例 proportion | 见图 | 版 次 Rev. | A |
| 图 号 Sheet No. | 1D-EL-01 | | |
| 执业签章 Registration Stamp | | | |
| | | | |
| 出图签章 Release Stamp | | | |
| | | | |
| 本图须加盖出图签章, 否则一律无效 Invalid Unless Stamped | | | |

| | | | | | | | | |
|-----|-----|-----|-----|-----|-----|-----|-----|-----|
| 动力 | 电气 | 给排水 | 暖通 | 结构 | 装饰 | 工艺 | 图例 | 建筑 |
| 李曉芳 | 王敏华 | 张井 | 朱晓娇 | 朱晓娇 | 朱晓娇 | 朱晓娇 | 朱晓娇 | 朱晓娇 |

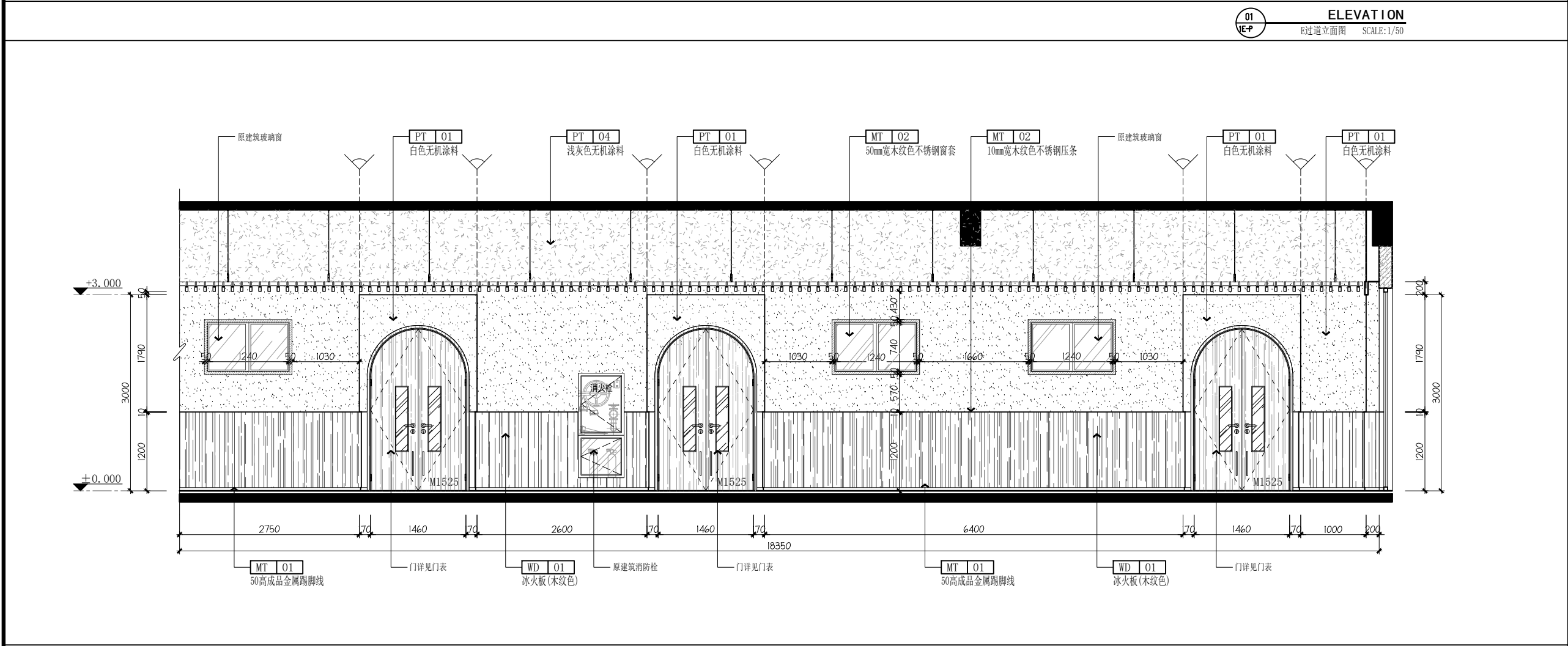
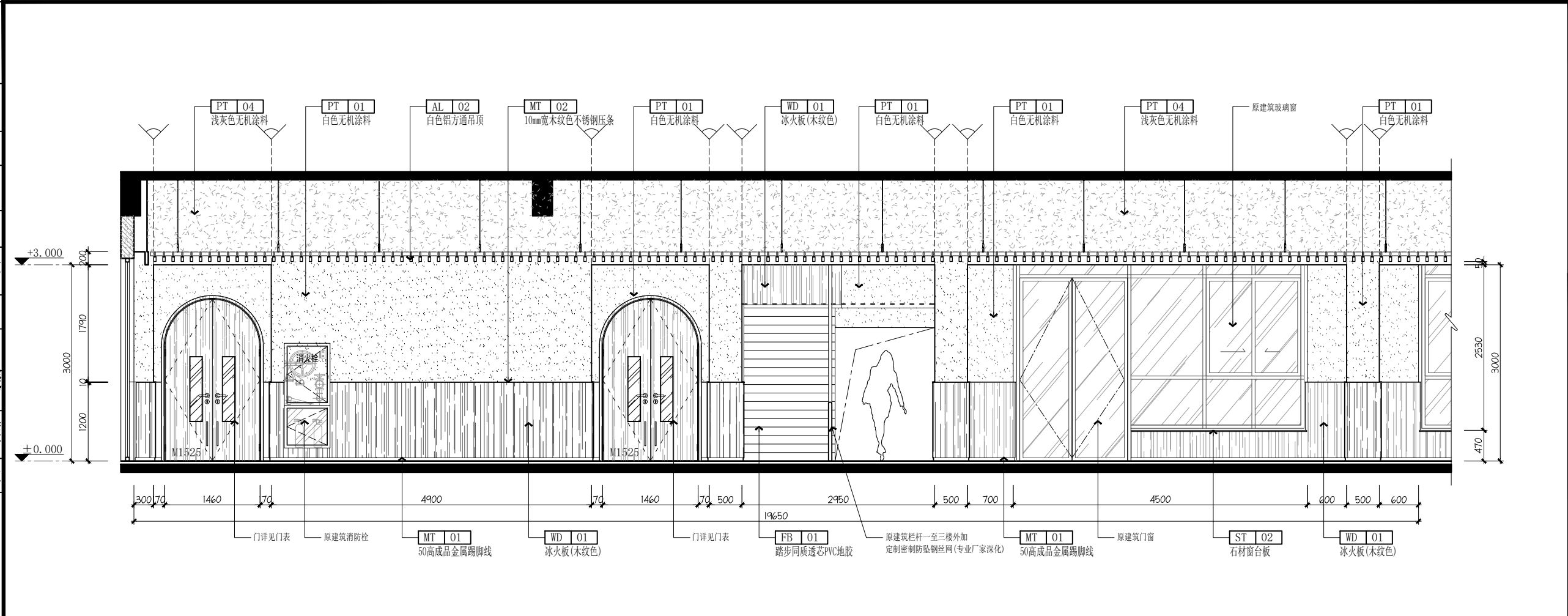

注:其它过道立面均参考此做法。

| | | | |
|--|-----------------------|------------------|-----|
| 设计单位 Design Institute | | | |
| <div>江苏省科佳工程设计有限公司</div> <div>JIANGSU KEJIA ENGINEERING DESIGN CO.,LTD.</div> <div>设计证书号： A232000497</div> | | | |
| 注释 NOTES | | | |
| 建设单位 Client | | | |
| 无锡市梁溪区教育局 | | | |
| 项目名称 Project Name | 无锡市梁溪区威孚地块规划幼儿园新建工程项目 | | |
| 子项名称 Sub-Project | 幼儿园教学楼装饰 | | |
| 项目负责人 Principal in charge | 朱晓娇 | | |
| 专业负责人 Discipline Responsible | 朱晓娇 | | |
| 工程编号 Project No. | 23-2368 | | |
| 职 责 Responsibility | 姓 名 Name | 签 字 Signature | |
| 审 定 Approved by | 白 杨 | | |
| 审 核 Reviewed by | 姚杰斌 | | |
| 复 核 Checked by | 华国洪 | | |
| 设 计 Designed by | 朱晓娇 | | |
| 绘 图 Drawn by | 朱晓娇 | | |
| 图纸名称 Sheet Title | 一层E过道立面图 | | |
| 专 业 Discipline | 建筑 | 阶 段 Stage | 施工图 |
| 日 期 Date | 2024.07 | 阶 码 Stage No. | S01 |
| 比 例 proportion | 见图 | 版 次 Rev. | A |
| 图 号 Sheet No. | 1E-EL-01 | | |
| 执业签章 Registration Stamp | | | |
| 出图签章 Release Stamp | | | |
| 本图须加盖出图签章,否则一律无效 Invalid Unless Stamped | | | |