



上海传承博华工程设计集团有限公司

Shanghai Creacsen Bohua Engineering Design Group Co., Ltd.

中国·上海

SHAGNHAI, CHINA

工程设计证书等级:

建筑行业(建筑工程专业)甲级

证书编号: A165002938

市政行业乙级

风景园林工程设计专项乙级

证书编号: A231032392

TEL: 021-36556686

FAX: 021-36556686

图 纸 目 录

页码: 1 / 1

建设单位	连云港市教育考试院		工程名称	连云港市教育考试院搬迁改造项目			
子项名称		工程号	CCG202603-01	专业	暖通		
序号	图号	图名	图幅	备注			
01	NS-01	暖通设计施工总说明	A1				
02	NS-02	一层防排烟平面图	A0				
03	NS-03	二层防排烟平面图	A0				
04	NS-04	三层防排烟平面图	A0				
05	NS-05	四层防排烟平面图	A0				
06							
07							
08							
09							
10							
11							
12							
13							
14							
15							
16							
17							
18							
19							
20							
<p>说明: 1. 本目录(大工程)由各工种或(小工程)以单位工程在设计结束时填写,以图号为次序,每格填写一张; 2. 如利用标准图集,可在备注栏内注明; 3. 末端之“项目负责”等姓名不必着本人签字,可由填写目录者直接填写或打印.</p>							
项目负责	常松涛		专业负责	王洁敏		日期	2026.03

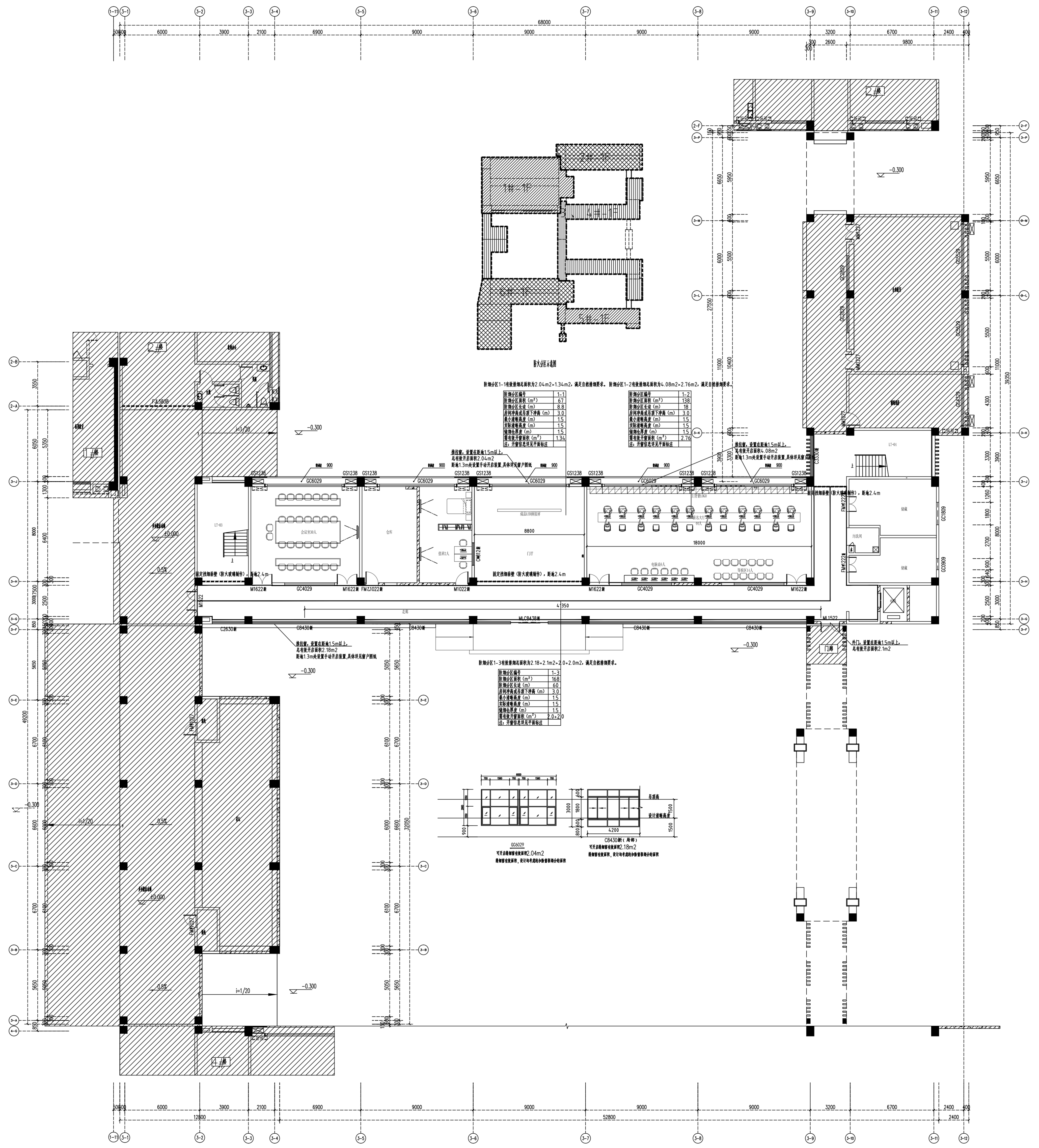

一层防排烟平面图 1:100

项目负责人	董松涛	董松涛
专业负责人	王法敏	王法敏
设计人	吴鹏飞	吴鹏飞
注册(执业)章		
制图章		
出图章		
审核章		
竣工章		
类别	姓名	签名
审定	董松涛	董松涛
审核	王法敏	王法敏
校对	吴鹏飞	吴鹏飞
专业		
建筑		
结构		
给排水		
电气		
暖通		
方案		
上海恒华建筑设计有限公司 Shanghai Huanhua Architectural Design Co., Ltd. 中国·上海 SHANGHAI, CHINA 工程设计师 董松涛 建筑行业 (暖通工程专业) 中级 暖通工程师 王法敏 暖通工程师 吴鹏飞 地址: 上海浦东崂山路358号11幢801室 电话: 021-36656688 传真: 021-36656688		
本图版权归本公司所有, 施工过程中本图内任何用途和复制, 须获得我公司的书面许可。 备注栏		
协作设计单位		
建设单位	连云港市教育考试院	
工程名称	连云港市教育考试院搬迁改造项目	
子项		
图纸名称	一层防排烟平面图	
阶段	施工图	日期 2023.03
工程号	032023040-01	图别 A0
修改版次		图号 NS-02

姓名 签名
项目负责人 董松涛 董松涛
专业负责人 王法敏 王法敏
设计人 吴鹏飞 吴鹏飞
注册(执业)章

审核章

出图章

审核章

竣工章

类别	姓名	签名
审定	董松涛	董松涛
审核	王法敏	王法敏
校对	吴鹏飞	吴鹏飞

建筑	
结构	
给排水	
电气	
暖通	
方案	

上海伟承建筑设计有限公司
Shanghai Weicheng Architecture Design Co., Ltd.
中国·上海 SHANGHAI, CHINA
工程设计资质证书
建筑行业(建筑工程专业)甲级
资质证书编号: A21110237
地址: 上海浦东川沙镇川沙路35号11幢2019室
电话: 021-36656688 传真: 021-36656689

本图版权归本公司所有, 施工过程中若发生任何侵权和纠纷, 须获得本公司的书面许可。

备注栏

协作设计单位

建设单位 连云港市教育考试院

工程名称 连云港市教育考试院搬迁改造项目

子项

图纸名称 二层防排烟平面图

阶段 施工图 日期 2026.03

工程号 03202603-01 图别 A0

修改版次 图号 NS-03

上海伟承建筑设计有限公司 03/2026

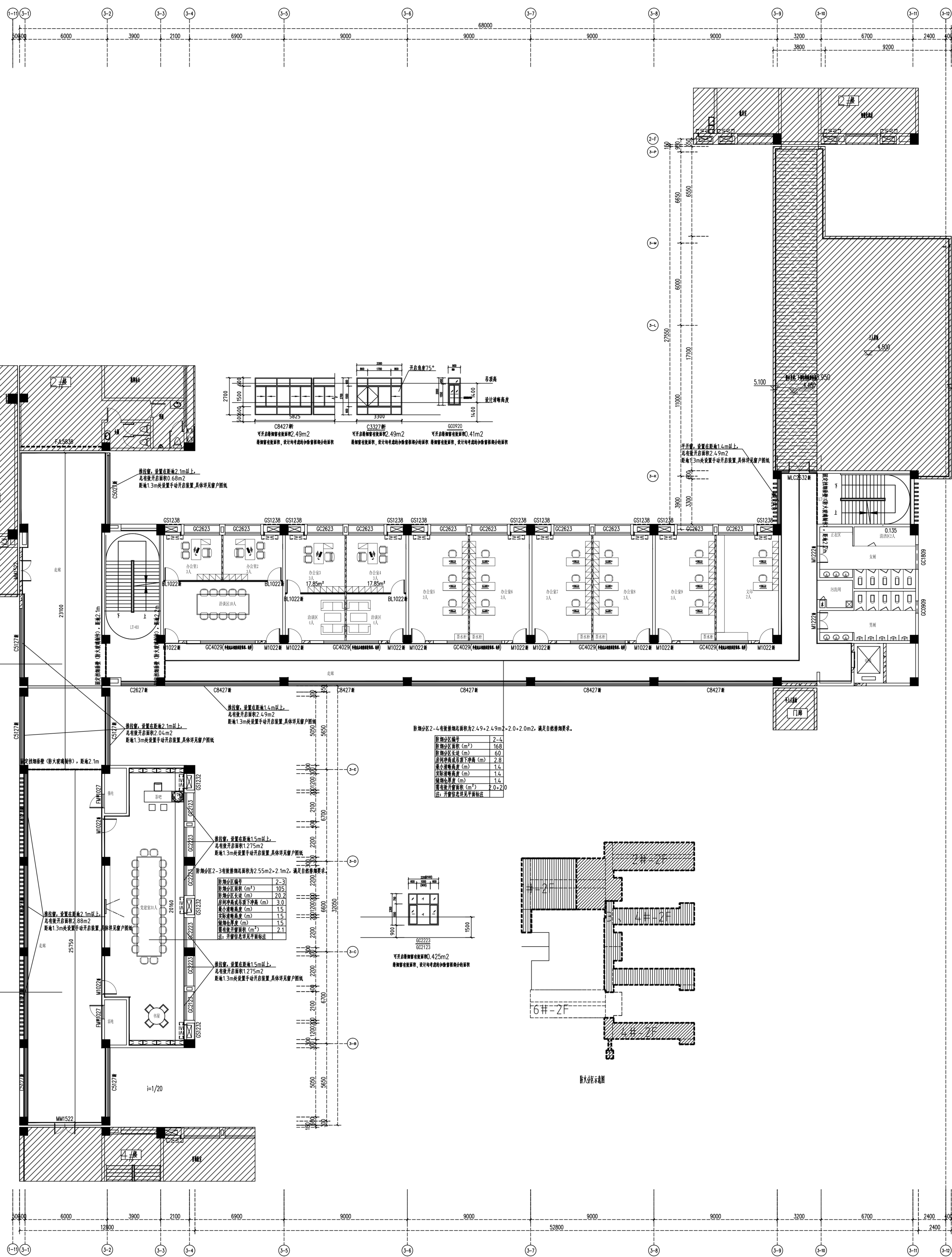

二层防排烟平面图 1:100

项目负责人	董松涛	姓名	董松涛
专业负责人	王法敏	姓名	王法敏
设计人	吴鹏飞	姓名	吴鹏飞
注册(执业)章			
审核章			
绘图章			
审核章			
竣工章			

类别	姓名	签名
审定	肖国洪	肖国洪
审核	王法敏	王法敏
校对	吴鹏飞	吴鹏飞

专业	姓名	签名
暖通		
结构		
给排水		
电气		
暖通		
方案		

上海伟承建筑设计有限公司
Shanghai Weicheng Architecture Design Co., Ltd.
中国·上海 SHANGHAI, CHINA

工程设计证书编号:
建筑行业(暖通工程专业)甲级
资质证书编号: A211012327

地址: 上海浦东崂山路358号1188B019室
电话: 021-36556688 传真: 021-36556689

本图版权归本公司所有, 施工过程中本图如有任何修改和删减, 须经本公司书面许可。

备注栏

协作设计单位

建设单位
连云港市教育考试院

工程名称
连云港市教育考试院院址改造项目

子项
三层防排烟平面图

图名
三层防排烟平面图

阶段
施工图 日期 2026.03

工程号
G3320260-01 图别 A0

修改版次
图号 NS-04

设计日期
2026.03

设计人
吴鹏飞

审核人
王法敏

审定人
肖国洪

注册章

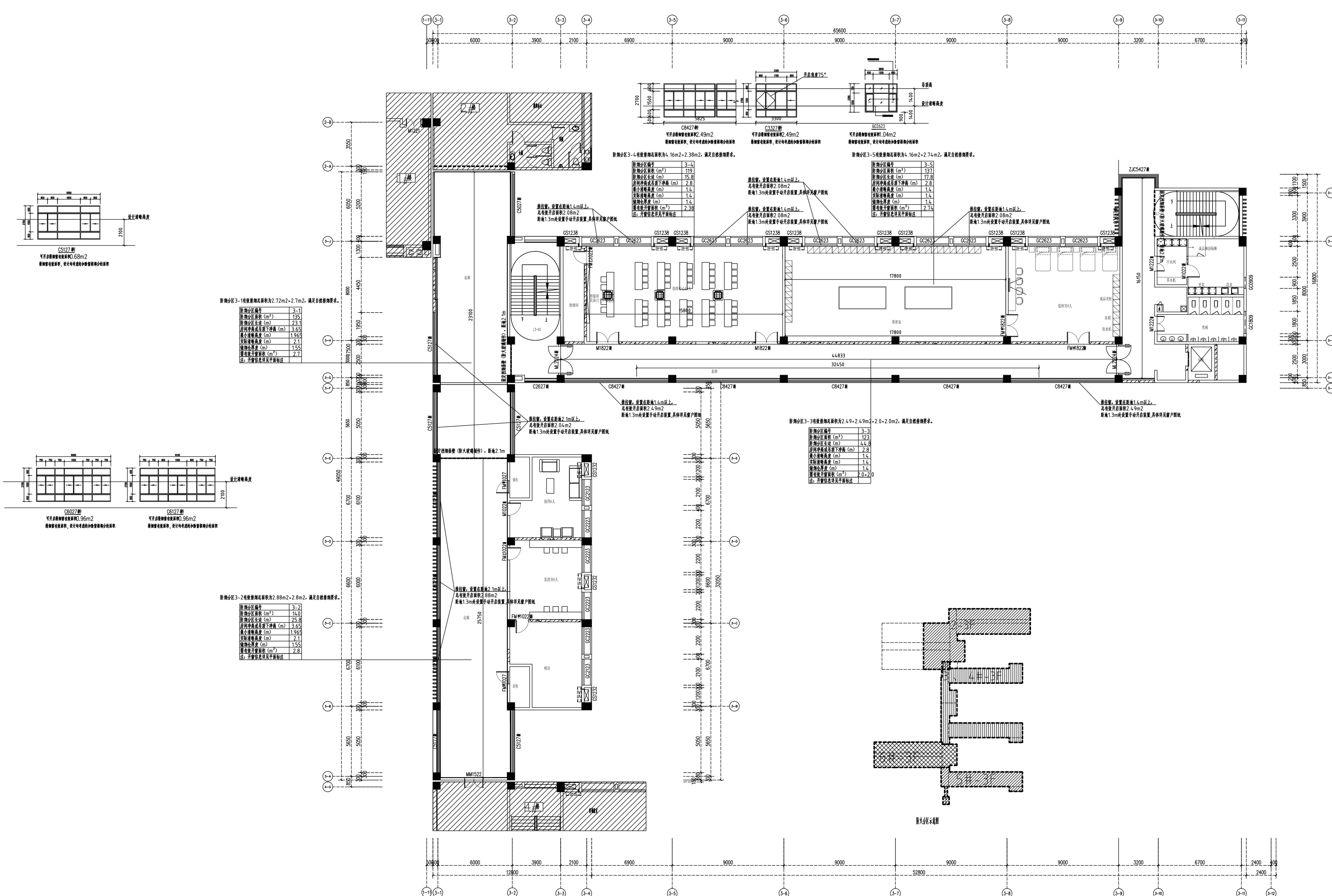

三层防排烟平面图 1:100

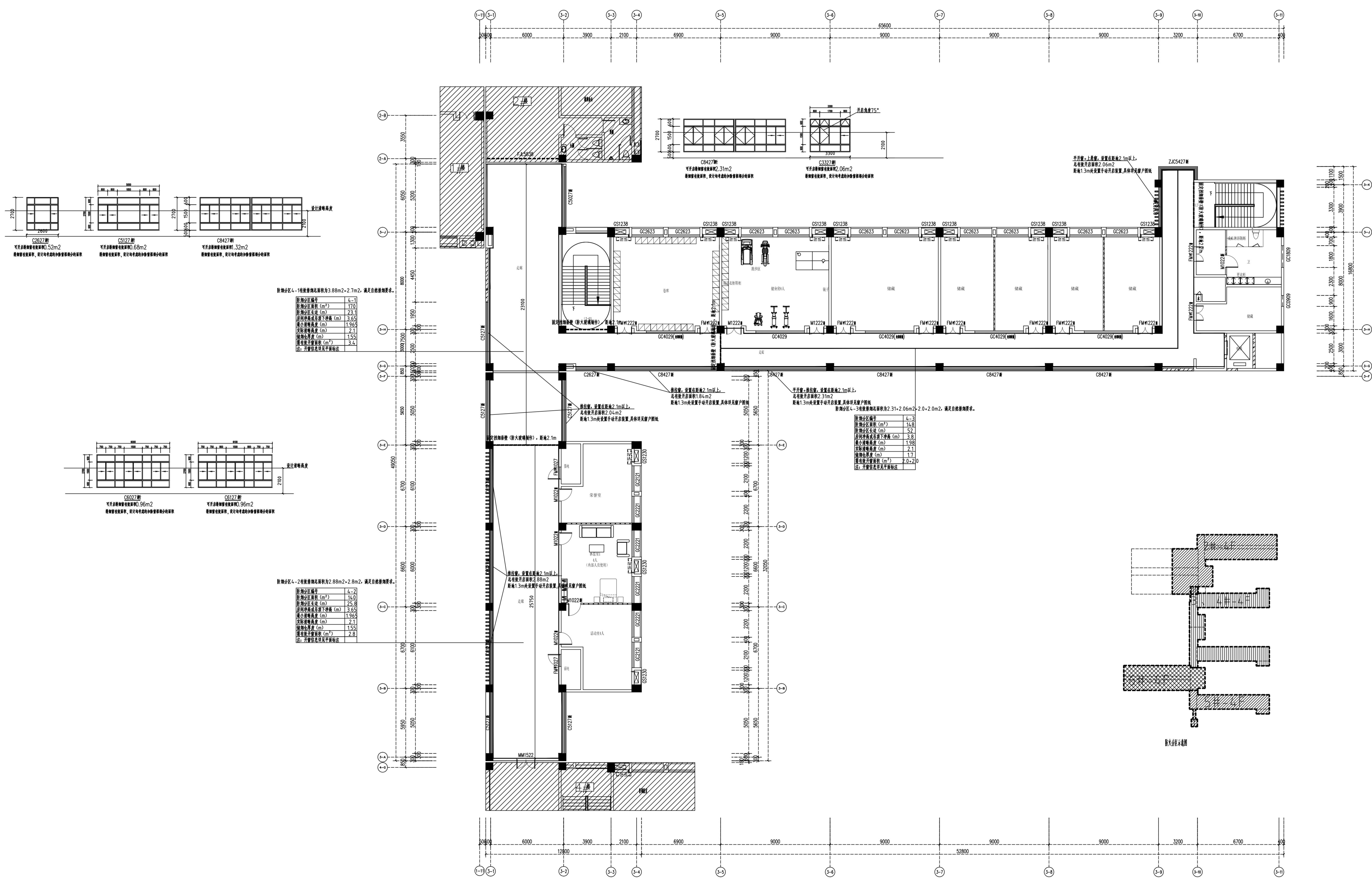

四层排烟平面图 1:100

项目负责人	董松涛	签名	
专业负责人	王法敏	签名	王法敏
设计人	吴鹏飞	签名	吴鹏飞
注册(执业)章			
审核章			
出图章			
审图章			
竣工章			
类别	姓名	签名	
审定	肖国洪	肖国洪	
审核	王法敏	王法敏	
校对	蔡坤成	蔡坤成	
会签栏			
建筑			
结构			
给排水			
电气			
暖通			
方案			
 上海申华建筑设计有限公司 Shanghai Shenhua Architectural Design Co., Ltd. 中国·上海 SHANGHAI, CHINA 工程设计证书编号: 3102010010010010 建筑行业(建筑工程专业)甲级 房屋建筑工程设计专项乙级 资质证书号: A211012397 地址: 上海浦东崂山路358号11楼2019室 电话: 021-36656688 传真: 021-36656689			
本图版权归本公司所有, 施工过程中若发生任何变更和复制, 须经本公司书面许可。 备注栏			
协作设计单位			
建设单位: 连云港市教育考试院			
工程名称: 连云港市教育考试院搬迁改造项目			
子项			
图纸名称: 四层排烟平面图			
阶段	施工图	日期	2026.03
工程号	CG202603-01	图别	A0
修改版次		图号	NS-05