

- 备注说明:
- 1、DN100空调管道下方配置截面250*250成品混凝土支墩, 间距3m;
 - 2、DN200空调管道下方配置截面300*300成品混凝土支墩, 间距4m;
 - 3、弯头、三通、阀门两端500mm内必须加墩;
 - 4、墩上放橡胶垫子;
 - 5、管道保温层底部离地 ≥ 50 mm;
 - 6、通往9#楼地下空调管道进行封堵, 具体情况已现场实际为准。
 - 7、原有管沟开挖及恢复, 具体情况已现场实际为准。
 - 8、原有管沟内空调给水管及回水管进行拆除具体情况已现场实际为准。

虚线表示隔音带做法:
 规格: 长30mm*宽20mm*高4mm
 隔音带顶面配防落叶钢丝网 $\Phi 8$ (孔30*30)
 隔音带做法见节点

空调室外管路改造总平面图

注册师章:

单位出图专用章:

注: 审核比例同图比例, 一切尺寸均以图中数字为准。
 NOTE: 审核比例同图比例, 一切尺寸均以图中数字为准。
 如发生设计变更, 请及时通知设计单位, 以便及时调整设计。
 本图仅供本项目使用, 不得用于其他项目。

建设单位: 江苏省中医院钟山院区

项目名称: 钟山院区1-6号楼空调更换
 PROJECT TITLE: 空调更换

子项目名称: 空调更换
 SUB-PROJECT TITLE: 空调室外管路改造总平面图

| | |
|------|--|
| 审定 | |
| 审核 | |
| 工程主持 | |
| 专业负责 | |
| 校对 | |
| 设计 | |
| 绘图 | |

版本: 工程编号:
 REVISIONS: PROJECT NUMBER:

日期: 比例: 1:450
 DATE: SCALE:

阶段: 竣工图
 STATUS: 竣工图

专业: 装饰建 图号: 外编-01
 DRAWING NO.:

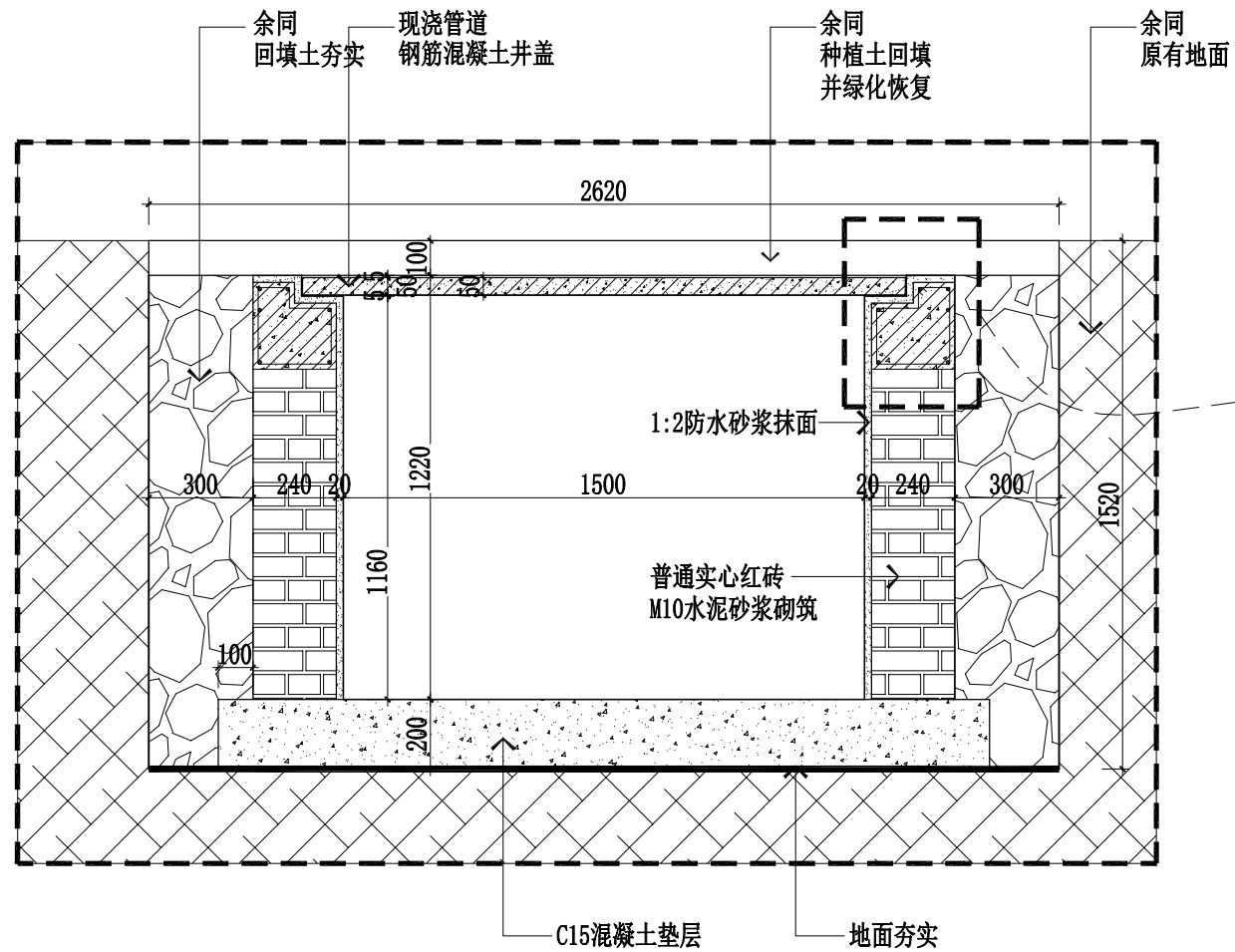

01 非路面管道沟截面
节点大样图SCALE: 1/15
外施-01

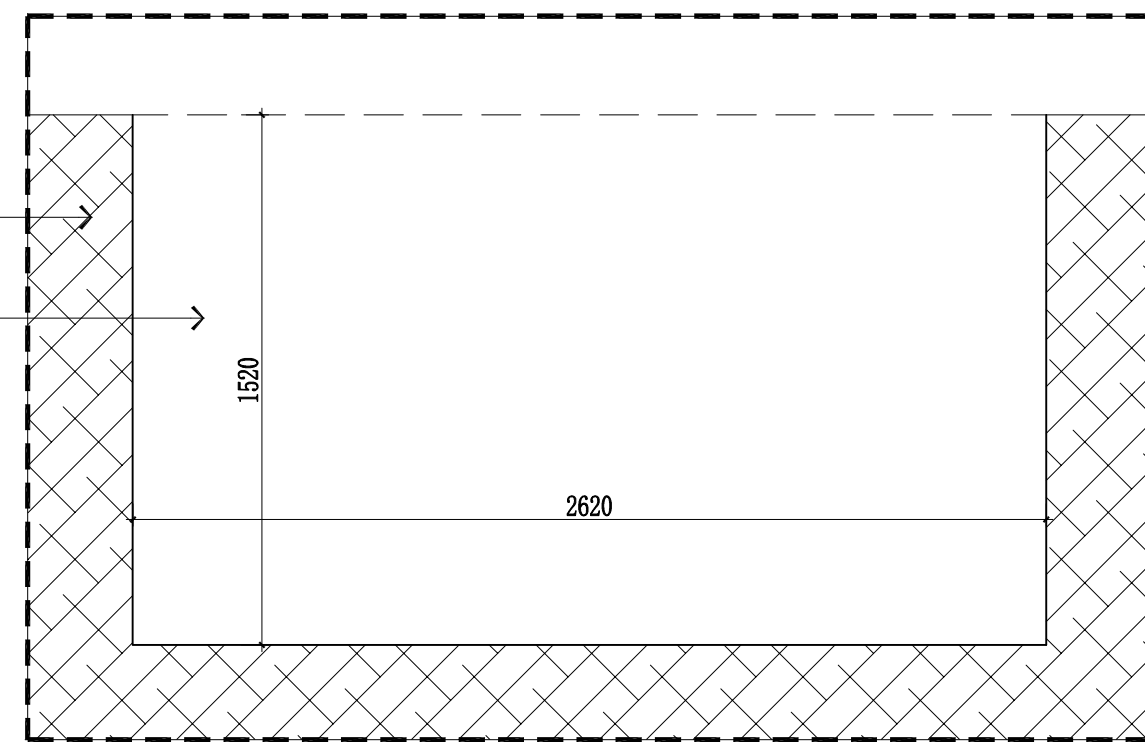
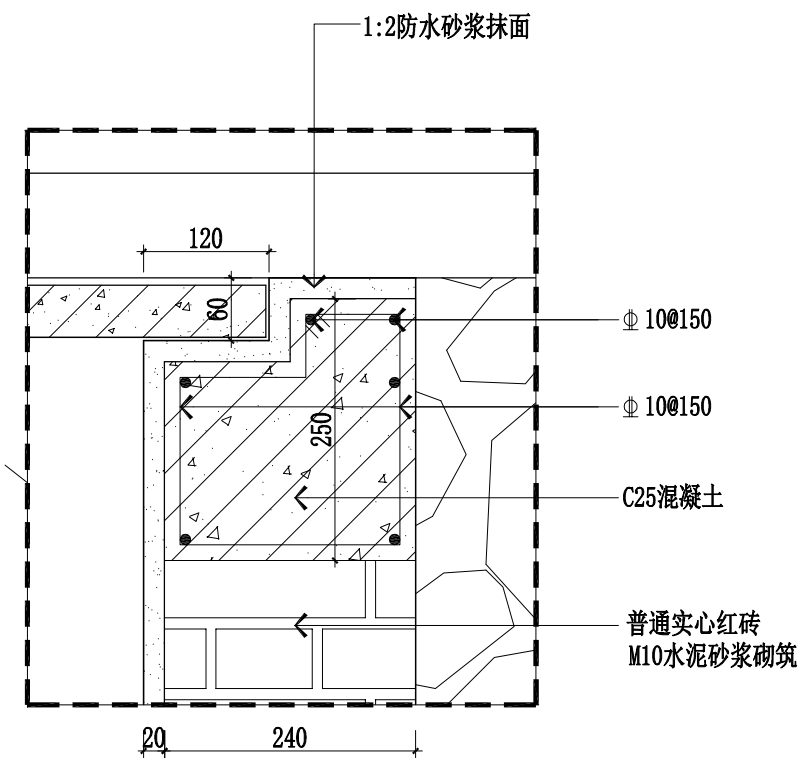

01 非路面管道沟开挖截面
节点大样图SCALE: 1/15
外施-01

注册师签字:

单位出图专用章:

注: 审核比例按图幅比例, 一般按图幅中数字所示为准。
NOTE: 审核比例按图幅比例, 一般按图幅中数字所示为准。
如审核比例与图幅比例不一致, 应以审核比例为准。
本图幅审核比例与图幅比例一致。

建设单位:
JHSP: 江苏省中医院钟山院区

项目名称: 钟山院区1-6号楼空调更换
PROJECT TITLE:

子项目名称: 空调更换
SUB-PROJECT TITLE:

图名: 节点图 (-)
DRAWING TITLE:

| | |
|------|--|
| 审定 | |
| 审核 | |
| 工程主持 | |
| 专业负责 | |
| 校对 | |
| 设计 | |
| 绘图 | |

版本: 工程编号:
REVISIONS: PROJECT NUMBER:

日期: 比例: 1:15
DATE: SCALE:

阶段: 竣工图
STATUS: DRAWING ID:

专业: 装饰 图号: 外施-02
DRAWING NO.:

余同
原有沥青路面

余同
原有沥青路面基层

余同
C35混凝土层

余同
碎石回填

余同
回填土夯实

铸铁井盖
上面有沥青

备注说明：
1. 井周侧壁、井盖顶面均匀喷洒乳化沥青粘层油2遍。
2. 下层厚度70mm：中粒式沥青混凝土 AC-20
3. 上层厚度30mm：细粒式沥青混凝土 AC-13
4. 分层摊铺、碾压，与原路面平顺接顺，无高差、无轮迹。

余同
1、沥青路面

余同
1、沥青路面

备注说明：
1. 基层清理整平后，
2. 下层厚度70mm：中粒式沥青混凝土 AC-20
3. 上层厚度30mm：细粒式沥青混凝土 AC-13
4. 分层摊铺、碾压，与原路面平顺接顺，无高差、无轮迹。

余同
C35混凝土层

余同
C35混凝土层

余同
碎石回填

余同
回填土夯实

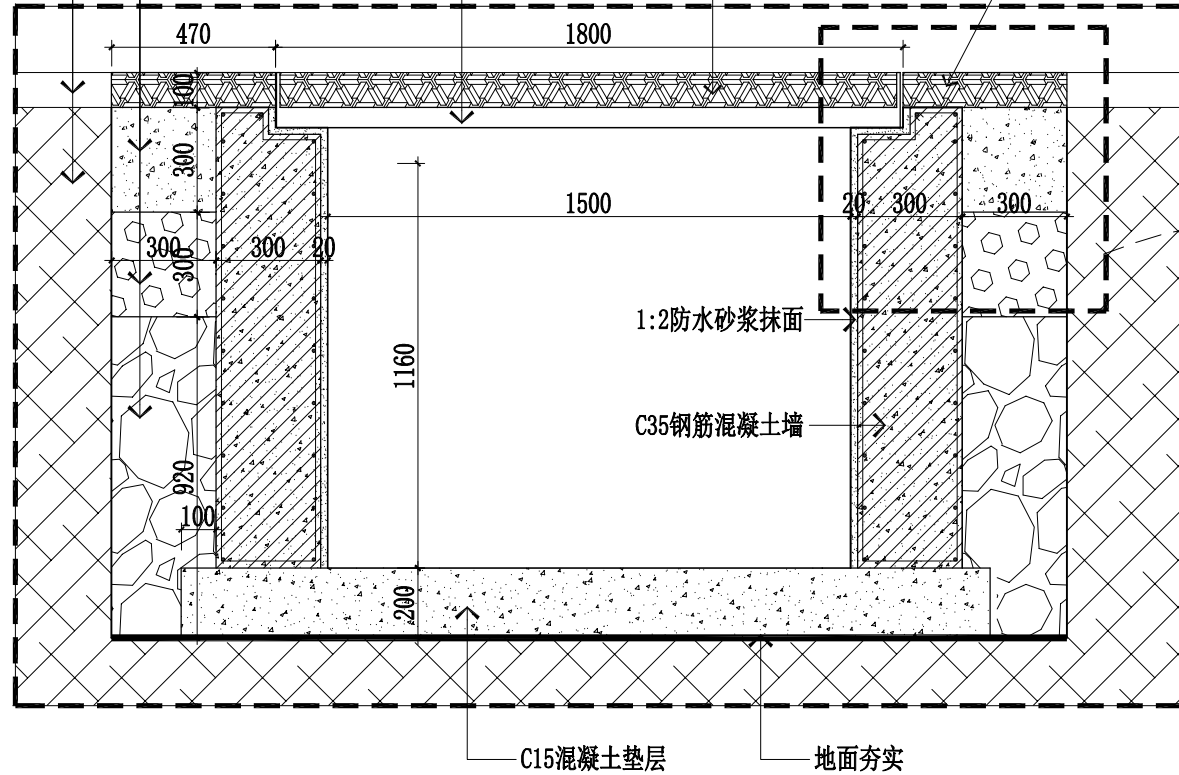

02 路面管道沟截面(一)
节点大样图SCALE: 1/15
外施-01

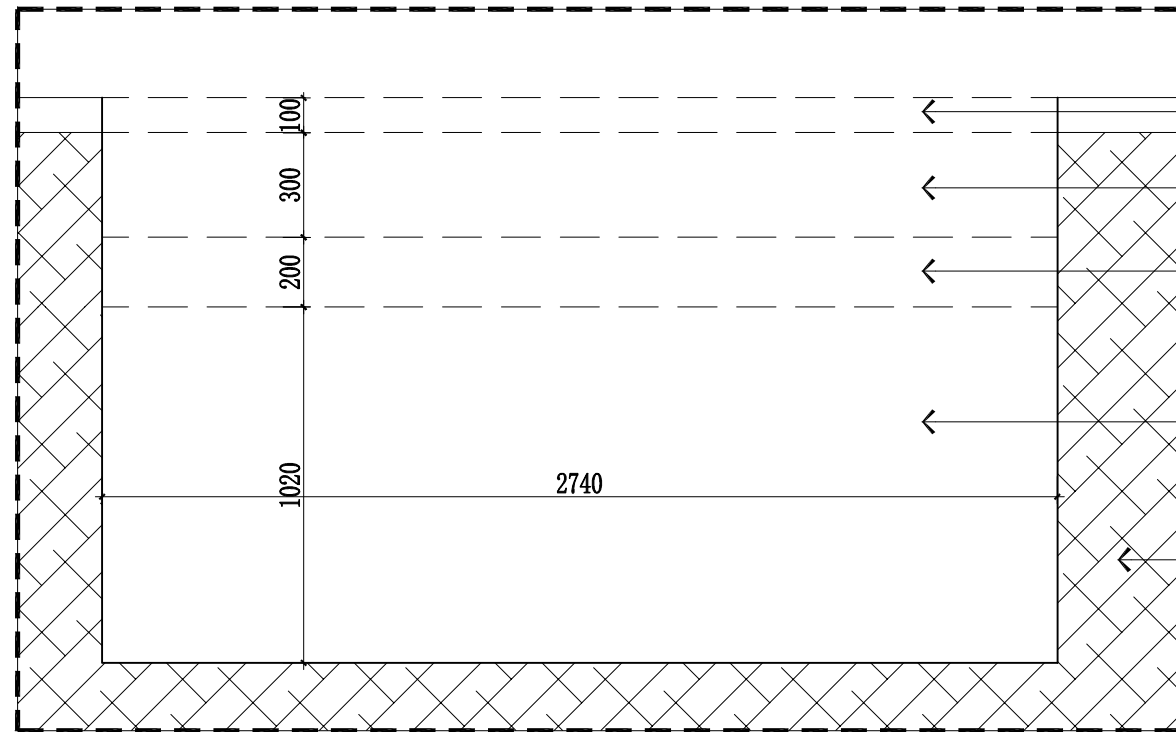
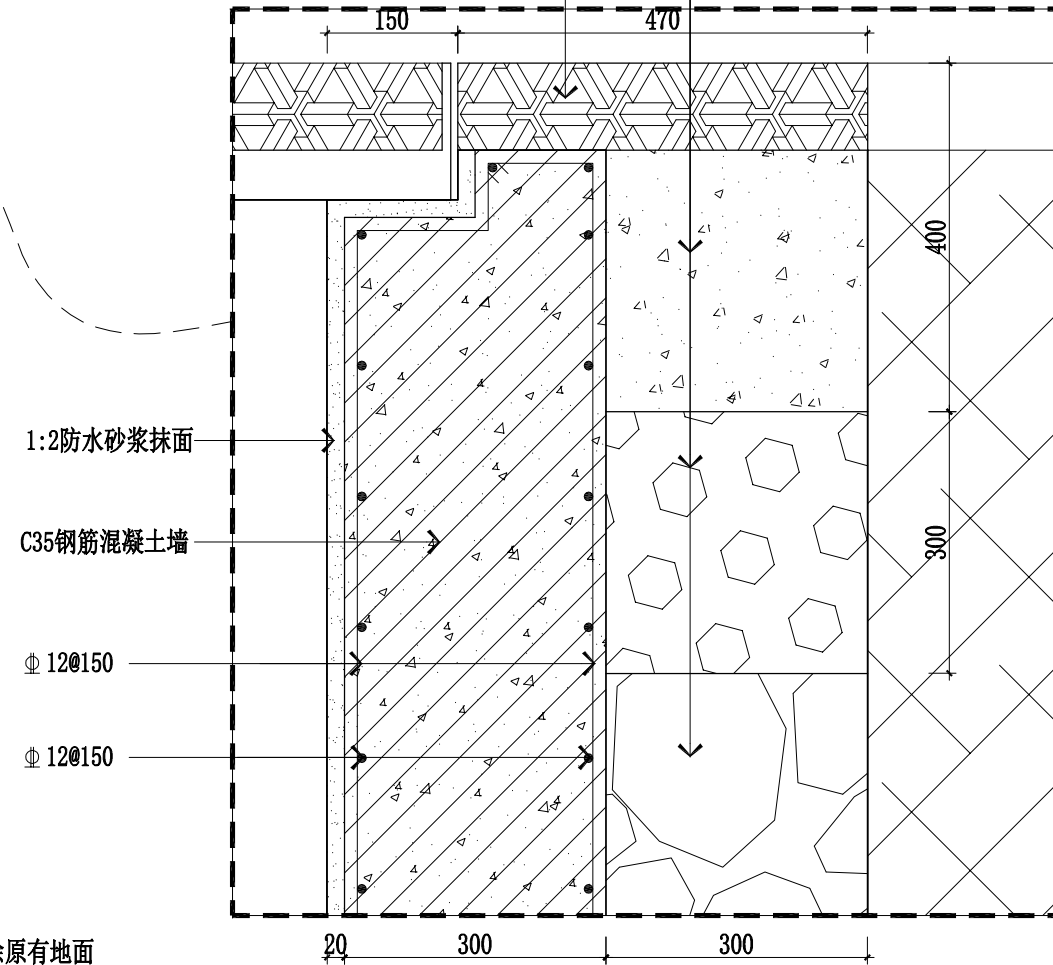

02 路面管道沟开挖截面
节点大样图SCALE: 1/15
外施-01

破除原有地面

破除混凝土地面

挖除碎石地面

开挖土质地面

原有地面

注册师章栏：

单位出图专用章：

注：所有比例均按此图，一切尺寸均以图中数字为准。
NOTE：所有比例均按此图，一切尺寸均以图中数字为准。
如有变更，请及时通知设计单位，并由设计单位签字盖章。
本图仅供施工参考，不作为法律依据。

建设单位：
江苏省中医院钟山院区

项目名称：
钟山院区1-6号楼空调更换

子项目名称：
空调更换

图名：
节点图(二)

| | | |
|------|--|--|
| 审定 | | |
| 审核 | | |
| 工程主持 | | |
| 专业负责 | | |
| 校对 | | |
| 设计 | | |
| 绘图 | | |

版本：
REVISIONS : 工程编号 :
PROJECT NUMBER :

日期：
DATE : 比例：
SCALE : 1:15

阶段：
STATUS : 竣工图

专业：装饰
图号：
DRAWING NO. : 外施-03

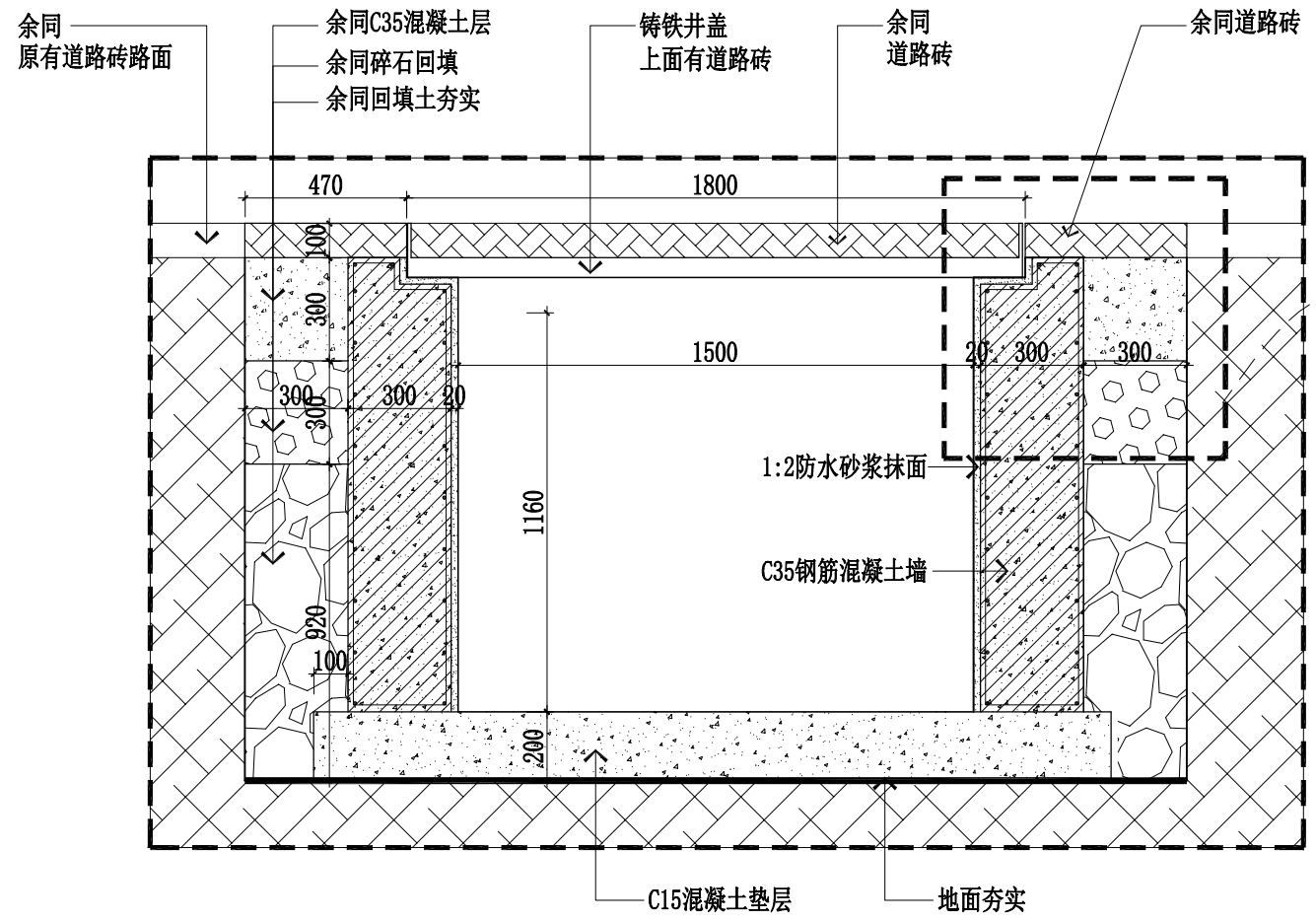

02 路面管道沟截面(二)
节点大样图SCALE: 1/15
外施-01

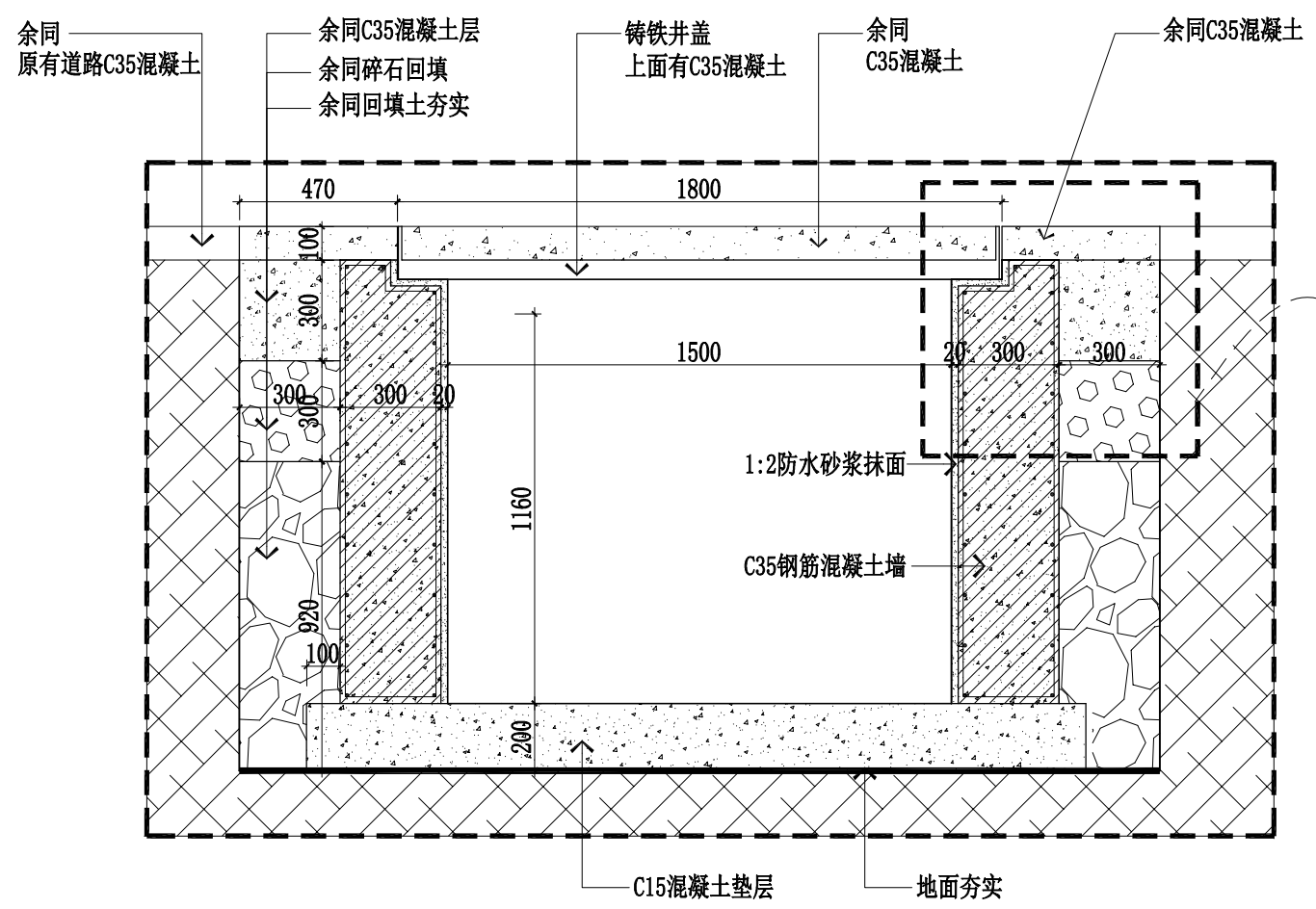
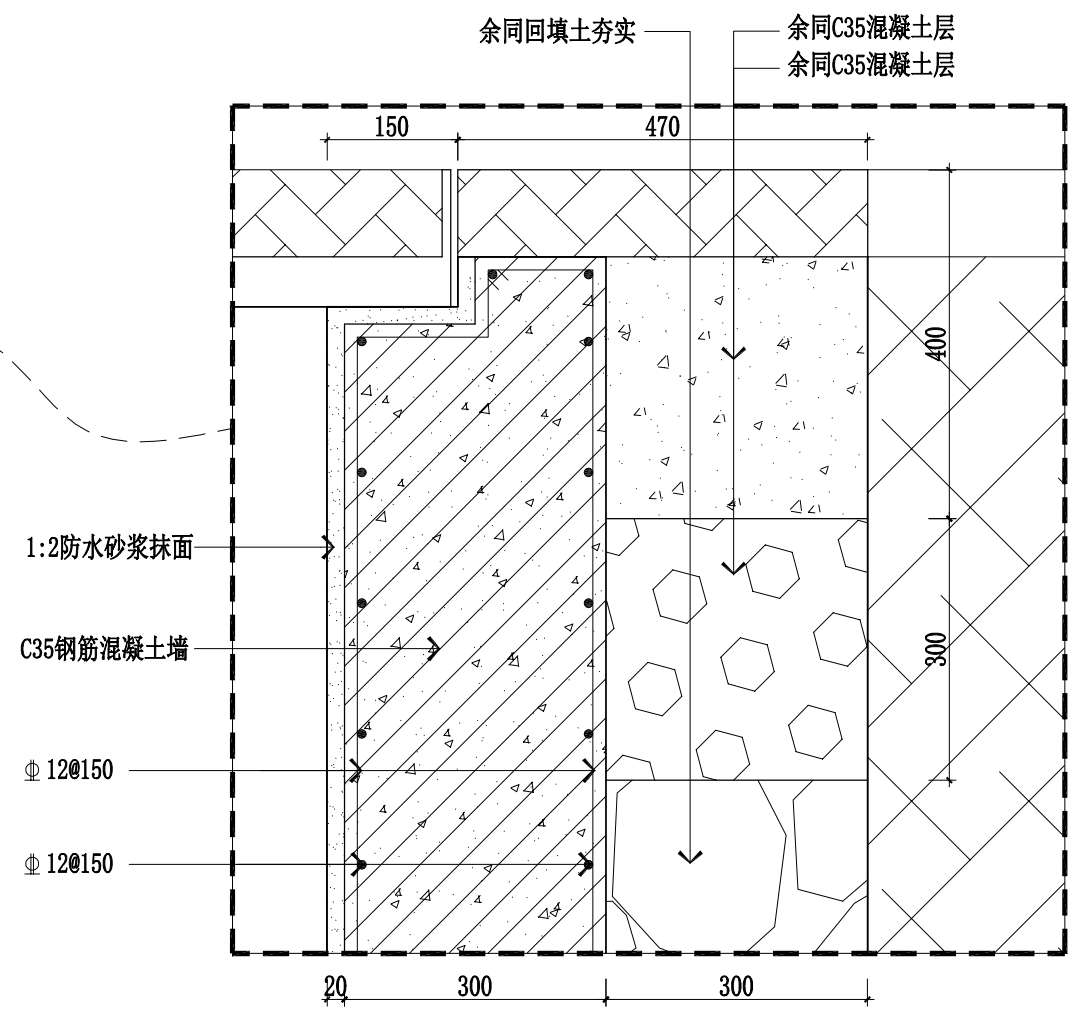

02 路面管道沟截面(三)
节点大样图SCALE: 1/15
外施-01

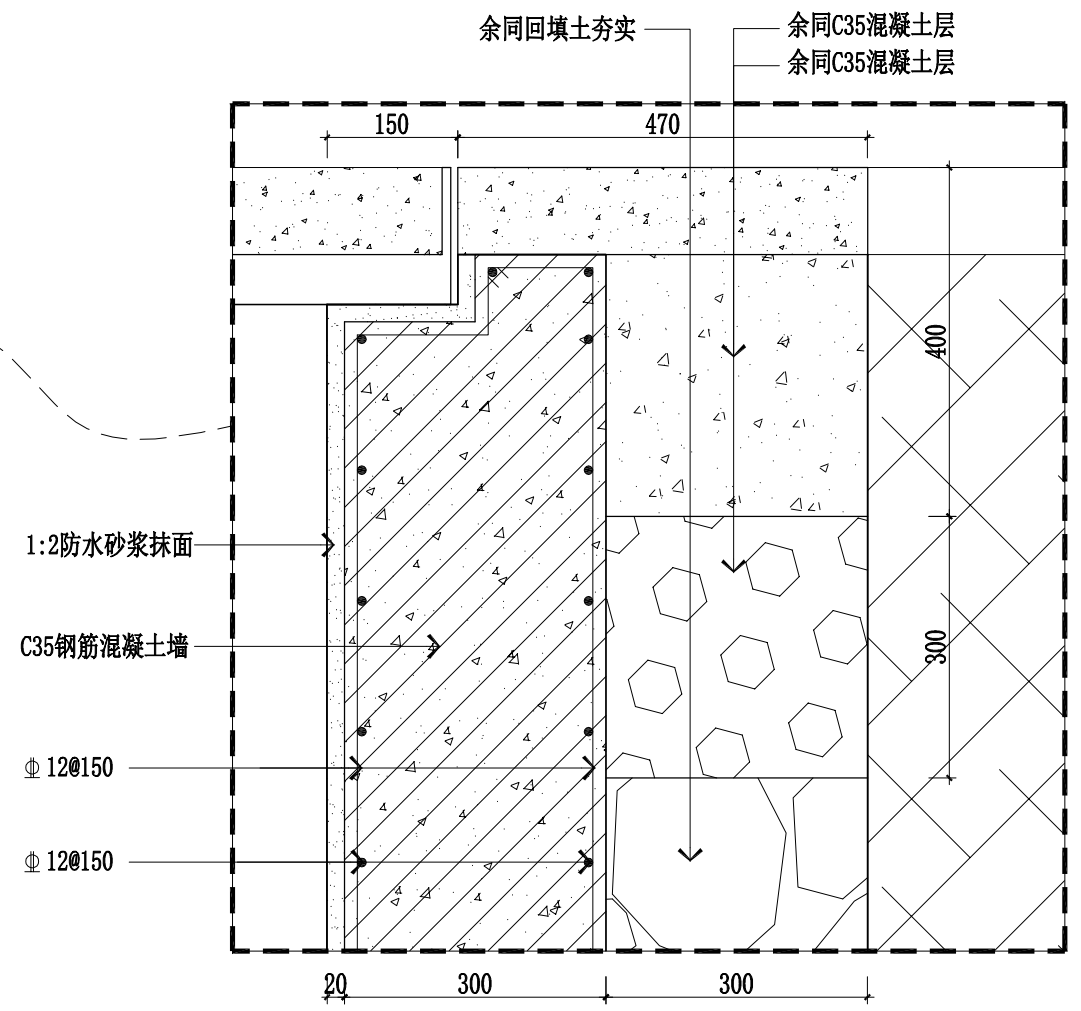

注册师章栏:

单位出图专用章:

注: 审核比例按图例, 一般按图中数字标注为准。
NOTE: 审核比例按图例, 一般按图中数字标注为准。
如审核比例与图例不符, 应以图中数字标注为准。
审核比例与图例不符, 应以图中数字标注为准。

建设单位: 江苏省中医院钟山院区

项目名称: 钟山院区1-6号楼空调更换

子项目名称: 空调更换

图名: 节点图(三)

| | |
|------|--|
| 审定 | |
| 审核 | |
| 工程主持 | |
| 专业负责 | |
| 校对 | |
| 设计 | |
| 绘图 | |

版本: 工程编号: REVISIONS: PROJECT NUMBER:

日期: 比例: 1:15
DATE: SCALE:

阶段: 竣工图
STATUS: DRAWING ID:

专业: 装饰 图号: 外施-04
DRAWING NO.:

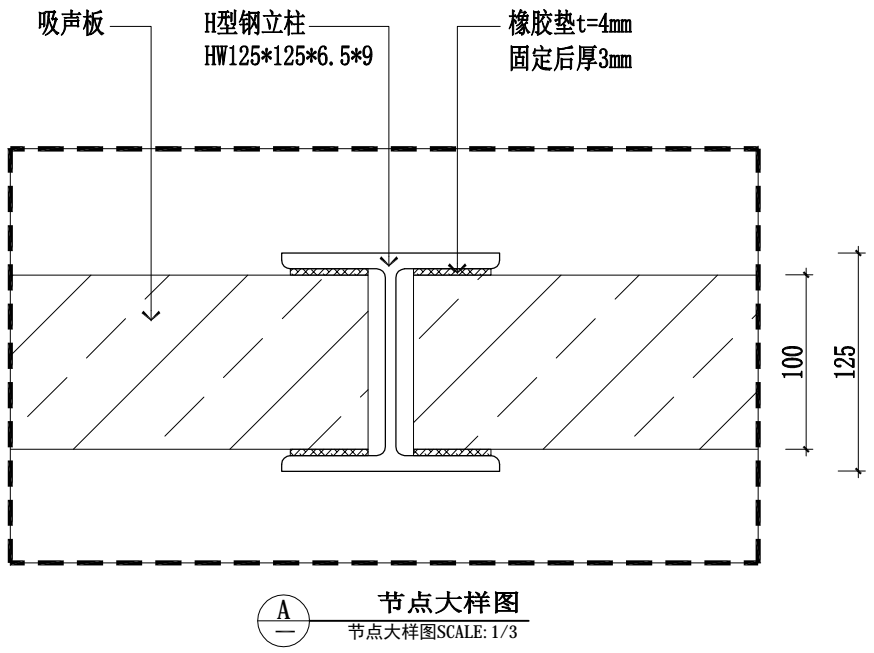

节点大样图
节点大样图SCALE: 1/3

室外隔音带做法说明

- 一、立柱与地面连接
 - 1、立柱下口制作独立混凝土基础（C30，尺寸 $\geq 500 \times 500 \times 800$ ）
 - 2、立柱预埋或法兰连接。
- 二、顶部增加防落叶钢丝网 $\Phi 8$ （孔 30×30 ）
- 三、施工要点
 - 1、立柱：垂直度 $\leq 1.5\text{mm/m}$ ，标高偏差 $\leq \pm 10\text{mm}$
 - 2、螺栓：高强螺栓分三次拧紧（初 / 复 / 终），扭矩达标
 - 3、屏体：自下而上安装，缝隙 $\leq 2\text{mm}$ ，胶缝饱满连续
 - 4、防腐：焊缝 / 破损处补漆，金属全封闭防腐

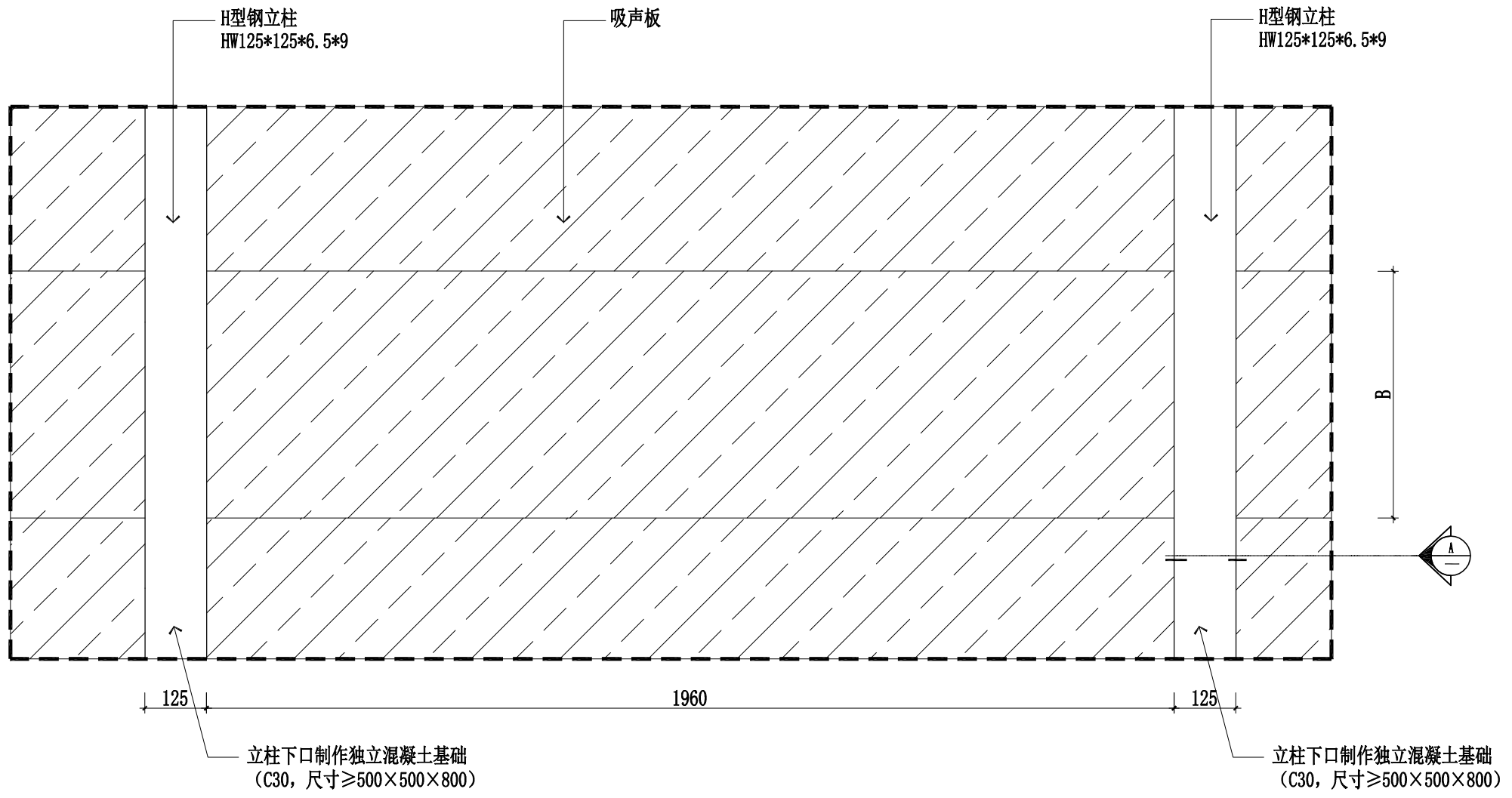

备注说明：
1、本图尺寸以mm计。
2、吸声板采用工厂生产的成品，其外观颜色甲方要求确定。
3、B=500、540、560。

03 隔音带立面大样图
节点大样图SCALE: 1/15
外施-01

注册师章栏：

单位出图专用章：

注：审核比例请参照此图，一般审核比例中文字号为：1:1
NOTE：审核比例时，应参照审核比例及审核比例图。
如审核比例与审核比例不一致，应立时通知审核比例图设计。
审核比例与审核比例不一致，应立时通知审核比例图设计。

| | |
|--------|---------------|
| 建设单位： | 江苏省中医院钟山院区 |
| 项目名称： | 钟山院区1-6号楼空调更换 |
| 子项目名称： | 空调更换 |
| 图名： | 节点图（四） |

| | | |
|------|--|--|
| 审定 | | |
| 审核 | | |
| 工程主持 | | |
| 专业负责 | | |
| 校对 | | |
| 设计 | | |
| 绘图 | | |

| | |
|------------|-----------------|
| 版本： | 工程编号： |
| REVISIONS： | PROJECT NUMBER： |

| | |
|-------|--------|
| 日期： | 比例： |
| DATE： | SCALE： |

| | |
|---------|--------------|
| 阶段： | 竣工图 |
| STATUS： | |
| 专业：装饰 | 图号：外施-05 |
| | DRAWING NO.: |