

镇江市第四人民医院妇幼保健院主楼八楼改造项目-装饰设计施工图

项目代号：2025-089

设计单位：江苏文博建筑设计有限公司

设计资质证号：A132012796

设计资质等级：甲级

设计阶段：施工图

编制日期：2025年08月

建设单位
Client

镇江市第四人民医院

设计编号
Job No

2025-089

工程名称
Project Name

镇江市第四人民医院妇幼保健院主楼八楼改造项目

设计专业
Speciality

装饰
decorate

序号 No.	图纸编号 Sheet No.	图 纸 内 容 Drawing Title	图 幅 Size	备 注 Notes
1	ZJSY-ML	目录	A3	
2	ZJSY-施工说明-1	施工说明-1	A3	
3	ZJSY-施工说明-2	施工说明-2	A3	
4	ZJSY-施工说明-3	施工说明-3	A3	
5	ZJSY-CLB-1	燃烧性能等级说明及防火等级表-1	A3	
6	ZJSY-CLB-2	燃烧性能等级说明及防火等级表-2	A3	
7	ZJSY-08-A01	八层原始平面图	A3	
8	ZJSY-08-A02	八层墙体拆除平面图	A3	
9	ZJSY-08-A03	八层隔墙平面图	A3	
10	ZJSY-08-A04	八层平面布置图	A3	
11	ZJSY-08-A05	八层顶面布置图	A3	
12	ZJSY-08-A06	八层地面布置图	A3	
13	ZJSY-08-A07	电梯厅平面布置图	A3	
14	ZJSY-08-A08	电梯厅顶面布置图	A3	
15	ZJSY-08-A09	电梯厅E01、E02立面图	A3	
16	ZJSY-08-A10	电梯厅E03、E04立面图	A3	
17	ZJSY-08-A10-1	电梯厅S01-S03剖面图	A3	
18	ZJSY-08-A11	护士站平面布置图	A3	
19	ZJSY-08-A12	护士站顶面布置图	A3	
20	ZJSY-08-A12-1	导诊台D01大样图、E1、E2立面图	A3	
21	ZJSY-08-A12-2	导诊台E3-E6立面图、S1、S2剖面图	A3	
22	ZJSY-08-A12-3	护士站顶面S04剖面图、D1大样图、S1剖面图	A3	
23	ZJSY-08-A13	护士站E05-E06立面图	A3	
24	ZJSY-08-A14	八层病房-9平面布置图	A3	
25	ZJSY-08-A15	八层病房-9平面布置图	A3	
26	ZJSY-08-A16	八层病房-9 E15-E18立面图	A3	
27	ZJSY-08-A16-1	病房-9卫生间E5-E8立面图	A3	
28	ZJSY-08-A16-2	病房-9卫生间S1-S2剖面图	A3	

序号	图纸编号 Sheet No.	图 纸 内 容 Drawing Title	图 幅 Size	备 注 Notes
29	ZJSY-09-A16-3	病房-9卫生间S3剖面/D1-D2大样图	A3	
30	ZJSY-08-A17	八层盥洗室平面布置图	A3	
31	ZJSY-08-A18	八层盥洗室顶面布置图	A3	
32	ZJSY-08-A19	八层盥洗室E19-E22立面图	A3	
33	ZJSY-08-A19-1	八层盥洗室S05剖面图	A3	
34	ZJSY-08-A19-2	八层卫生间/淋浴间E1-1~E1-4立面图	A3	
35	ZJSY-08-A20	八层病房平面布置图	A3	
36	ZJSY-08-A21	八层病房顶面布置图	A3	
37	ZJSY-08-A22	八层病房平面布置图	A3	
38	ZJSY-08-A23	八层病房顶面布置图	A3	
39	ZJSY-08-A24	八层婴儿洗澡间E23-E26立面图	A3	
40	ZJSY-08-A25	八层月子配餐中心E27-E28立面图	A3	
41	ZJSY-08-A26	八层病房-1/病房-2平面布置图	A3	
42	ZJSY-08-A27	八层病房-1/病房-2顶面布置图	A3	
43	ZJSY-08-A28	八层病房-14/医生办公室平面布置图	A3	
44	ZJSY-08-A29	八层病房-14/医生办公室顶面布置图	A3	
45	ZJSY-08-A30	主任室、治疗室、处理室、医值、护士值班室、走道平面布置图	A3	
46	ZJSY-08-A31	主任室、治疗室、处理室、医值、护士值班室、走道顶面布置图	A3	
47	ZJSY-08-A32	主任室E31-E34立面图	A3	
48	ZJSY-08-A33	走道E35立面图、护士值班室E36、E37立面图	A3	
49	ZJSY-08-A34	2-3/2轴、1/C-1/D轴走道平、顶面布置图	A3	
50	ZJSY-08-A34-1	2-3/2轴、1/C-1/D轴走道顶面S06、S07剖面图	A3	
51	ZJSY-08-A34-2	条形铝板D02大样图	A3	
52	ZJSY-08-A35	2-3/2轴、1/C-1/D轴走道E38/E39立面图	A3	
53	ZJSY-08-A36	1-7轴、1/D-E轴走道平面布置图	A3	
54	ZJSY-08-A37	1-7轴、1/D-E轴走道顶面布置图	A3	
55	ZJSY-08-A38	1-7轴、1/D-E轴走道E40立面图	A3	
56	ZJSY-08-A39	1-7轴、1/D-E轴走道E41立面图	A3	
57	ZJSY-08-A40	1-7轴、C-1/C轴走道平面布置图	A3	
58	ZJSY-08-A41	1-7轴、C-1/C轴走道顶面布置图	A3	
59	ZJSY-08-A42	1-7轴、C-1/C轴走道E42立面图	A3	
60	ZJSY-08-A43	1-7轴、C-1/C轴走道E43立面图	A3	
61	ZJSY-08-MB-1	门、窗表-1	A3	
62	ZJSY-08-MB-2	门、窗表-2	A3	

镇江市第四人民医院妇幼保健院主楼八楼改造项目-施工说明

设计单位

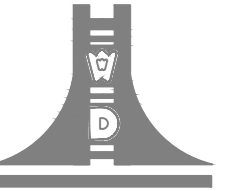

江苏文博建筑设计有限公司

JIANGSU WENBO
ARCHITETURAL DESIGN Co., Ltd

证书等级：甲 级

证书号：A132012796

地 址：中国 江苏 丹阳市 西环路 004 号

Add:No.004 XiHuanRoad DanYang JiangSu China

邮政编码：Postal Code:212003

版权所有
我公司已投保设计责任保险
施工时须以标注尺寸为准
施工单位须现场校核尺寸
如有不符须立即通知设计单位
本图须加盖本院出图签章，否则一律无效

(注册工程师盖章处)

(出图专用章盖章处)

(发图负责人盖章处) (设计监理专用章盖章处)

建设单位

镇江市第四人民医院

工程名称

镇江市第四人民医院妇幼保健院主楼八楼改造项目

子 项

院 长	PRESIDENT	景云平	景云平
审 核	EXAMINED	黄斌	黄斌
专业负责人	PRESIDENT	黄斌	黄斌
项目负责人	IN CHARGE OF SPECIALITY		
校 对	CHECKED	宋军岩	宋军岩
设 计	DESIGNED	毛宁	毛宁
绘 图	DRAWN	毛宁	毛宁

图 名 TITLE

施工说明-1

专 业	SPECIALITY	装 饰
设计阶段	DESIGN STAGE	施 工
比 例	SCALE	图 示
日 期	DATE	2025.08
图 号	DRAWING NO.	装 饰 ZJSY-施工说明-1
设计编号		2025-089
版 本 号		第 一 版

工程概况及一般说明:

- (1) 本设计为镇江市第四人民医院妇幼保健院主楼九楼改造项目装修工程施工图
- (2) 建设地点: 镇江市第四人民医院妇幼保健院主楼八楼
- (3) 建设单位: 镇江市第四人民医院
- (4) 八层建筑面积: 1374m²
- (5) 建筑层数及高度: 地上17层, 地下1层, 建筑高度68.8m
- (6) 结构类型: 框架结构
- (7) 建筑耐火等级: 二级
- (8) 抗震设防烈度: 7度(0.15g)
- (9) 设计依据: 业主要求及提供的建筑设计图/现场勘察

(10) 装饰材料: 装饰材料的燃烧性能等级执行《建筑内部装修设计防火规范》GB50222-2017

高层民用建筑(表5.2.1)建筑内部各部位装修材料的燃烧等级一序号7—医院的病房区、诊所区、手术区及第四章规定

- (1) 本设计所注尺寸单位均为毫米
- (2) 设计规范: 国家及地方现行的主要建筑设计规范、规程和规定:
 - 1、《建筑设计防火规范》 GB50016-2014(2018版)
 - 2、《综合医院建筑设计规范》(GB 51039-2014)
 - 3、《民用建筑设计统一标准》 GB50352-2019
 - 4、《民用建筑设计通用规范》GB55031-2022
 - 5、《建筑内部装修设计防火规范》GB 50222-2017
 - 6、《建筑防火通用规范》GB 55037-2022
 - 7、《建筑与市政工程防水通用规范》GB55030-2022
 - 8、《建筑与市政工程无障碍通用规范》GB55019-2021
 - 9、《无障碍设计规范》(GB50763-2012)
 - 10、《民用建筑工程室内环境污染控制规范》GB 50325-2020
 - 11、《建筑装饰装修工程质量验收标准》GB50210-2018
 - 12 工程建设标准强制性条文及有关设计规范及标准

- (13) 若图纸中有关尺寸与现场不符, 应及时通知设计单位, 不得以丈量图纸为依据, 如须变更图纸需在设计方的认可下方能进行。
- (14) 严格按中华人民共和国有关消防规范, 所有建材必须满足规范要求, 局部采用木结构的, 必须进行防火涂料处理, 有关这一要求不再在详图中标示。
- (15) 建筑装饰施工时, 需与其它工种密切配合, 严格遵守国家颁布的有关标准及各项验收规范进行处理。
本工程所有的参照标准均按最新的相关施工及验收规范或最新的国家标准。承建商在进行工程中应采用最佳及最合适的标准, 同时, 业主方总监也有权要求承建商在工程实施中采用他认为最好的标准。但必须满足中华人民共和国行业标准之建筑装饰施工及验收规范。

一、木工

材料:

- (1) 材料应用最好之类型, 必须经过烘干或自然干燥后才能使用, 自然生长的木料, 没有虫蛀, 松散或腐朽或其他缺点, 锯成方条形, 并且不会翘曲, 爆裂及其他因为处理不当而引起的缺点。
- (2) 基层板统一选用A级阻燃板, 但必须达到AAA要求。承建商应在开工前提供材料和装饰样板经甲方、监理代表和设计师认可批准。

防火处理:

- (1) 所有基层木材均满足防火要求, 涂上三层符合国家规范要求使用的防火漆。
- (2) 承建商要在实际施工前呈送防火涂料给甲方代表认可批准方可开始油漆。

制作工艺及安装:

- 1、尺寸
(1) 所有装饰用的木材均严格按图纸施工, 凡原设计节点不明之处需补充设计图, 经设计师同意后实施。
- (2) 所有尺寸必须在工地核实, 若图样规格与实际工地有任何偏差, 应通知设计师。

- 2、装饰:
 - (1) 所有完工时在外之木作工艺表面, 除特殊注明外, 都应该按设计做饰面。
- 3、装饰:
 - (1) 遵照图纸标注, 未确定完整的材料标注, 如色彩、纹理、款式等相关平项地材料需提供样品进行最终确认。
- 4、收缩度:
 - (1) 所有木工制品所用之木材, 均应经过干燥并保证制品的收缩度不会损害其强度和装饰品之外观, 也不应引起相邻材料和结构的破坏。
- 5、接合:
 - (1) 木工制品须严格按照图样的说明制作, 在没在特别标明的地方接合, 应按该处接合之公认的形式完成。
胶接法适用于需要紧密接合的地方。所有胶接处应用交叉舌棒或其他加固法。
 - (2) 所有铁钉头打进去并加上油灰, 胶合表面接触地方用胶水接合, 接触表面必须用锯或刨进行修饰。实板的表面需要用胶水接合的地方, 必须用砂纸轻打磨光。
 - (3) 有待接合之表面必须保持清洁, 不肮脏, 没有灰尘, 锯灰, 油渍和其他污染。
 - (4) 胶合地方必须给予足够压力以保持粘牢, 并且在胶水凝固条件均按照胶水制造商之说明而进行。
- 6、划线:
 - (1) 所有隔板、框缘、平板和其他木工制品必须准确划线以配合实际现场达成应有的紧密配合。
镶嵌木工工作:
在木工制品规定要镶嵌的地方, 应跟随其周边的工作完成之后嵌入加工。
- 7、清洁:
 - (1) 除特别指出的装饰之外, 承建商应将有关木工制品清洁使其保持完好状态。
- 8、木材、阻燃板成型架框:
 - (1) 一般用木材成架安装于天花板上时, 应确保所有部件牢固及拉紧, 且不得影响其他管线(风管、喷淋管等)走向。依照设计图纸固定于天花。
全部木作天花均要涂上三层符合国家规范要求使用的防火漆。
另: 木材靠近水泥面, 潮湿面要做防腐处理。

二、装饰五金

- (1) 所有五金器具必须防止生锈和沾染, 使用前应提供样品征得甲方代表及设计师同意。
在完成工作所有五金器具都应清洗和可以操作, 所有钥匙必须清楚地贴上标签。

三、油漆工程

材料和品质

- (1) 本施工图所有未标明之顶面、墙面用涂料均选用乳胶漆三度, 涂料为无机型, 满足消防规范要求。
油漆工程的等级和品质应符合设计要求和现行有关产品国家标准的规定。

- (1) 没有完全干透, 或环境有尘埃时, 不能进行操作。
- (2) 对所有表面之洞, 裂缝和其不足之处应预先修整好, 才进行油漆。
- (3) 要保证每道油漆工序的质量, 要求涂刷均匀, 防止漏刷、过厚、流淌等疵病。

石膏板吊顶及墙面无机涂料施工工艺

- (1) 用防锈腻子点刷固定石膏板的固定自攻螺丝底帽。
- (2) 用刮嵌缝腻子, 加贴嵌缝带及砂平。
- (3) 整体刮腻子三遍打磨平。
- (4) 无机涂料三遍。

砖墙无机涂料施工工艺

- (1) 13厚1: 0.3:3水泥石灰膏砂浆打底扫毛
- (2) 5厚1: 0.3:2.5水泥石灰膏砂浆找平层
- (3) 刮腻子三遍打磨平
- (4) 封闭底涂料一遍
- (5) 无机涂料三遍

上油漆应先进行油漆小色板的封样, 在征得甲方代表和设计师同意后后方可大面积施工。

四、天花吊顶工程工作范围

- (1) 天花板悬挂部份, 包括支撑照明和音响设备所需要的支撑物, 框架或其他装置。
- (2) 悬挂该系统所需要的吊钩和其他附件。
- (3) 边缘修饰, 间隔等。
- (4) 天花板材
- (5) 照明装置
- (6) 音响系统、防火系统另按甲方要求处理
- (7) 设计及规范要求的反支撑转换层结构, 详见设计图纸或设计规范

材料

- (1) 吊顶工程所选用材料的品种、规格、颜色以及基层构造, 固定方法应符合规范及设计要求。
- (2) **本工程所选用吊项用石膏板, 均用9.5mm厚耐火纸面石膏板, 图纸特别注明要求外。**
- (3) 所有在天花平面上暴露之构件, 布局均按照综合平面图进行。吊项龙骨在运输时, 不得刮痒, 碰撞。龙骨应平放, 防止变形。
- (4) 各类面板不应有气泡, 起皮、裂纹。缺角, 污损和图案不完整等缺陷。
- (5) 表面应平整, 边缘应整齐, 色泽应统一。
- (6) 紧固件宜采用镀锌制品, 预埋的木件应作防腐处理, 凡固定铝材必须采用不锈钢紧固件。

安装

1、准备: 面板安装前的准备工作应符合下列规定:

- a、在楼板中按设计要求设置预埋件或吊杆。
- b、吊顶内的通风、水电管道等隐蔽工程应安装完毕。消防系统安装并试压完毕。
- c、吊顶内的灯槽、斜撑、剪刀撑等, 应根据工程情况适当布置。
- d、轻型灯具应吊在主龙骨或附加龙骨上、或根据设计要求, 增设固定灯具的350*350规格18mmA级阻燃板内结构, 重型灯具或其他装饰件不得与吊项龙骨联结, 应另设吊钩。

2、龙骨安装

- a、安装龙骨的基体质量, 应符合国家标准GB/T 11981-2024之规定。
- b、主龙骨吊点间距, 应按设计推荐系列选择, 中间部分应起拱, 金属龙骨起拱高度应不小于房间短向跨度的1/200, 主龙骨安装后应及时校正其位置和标高。
- c、次龙骨应紧贴主龙骨安装。当用自攻螺钉安装板材时, 板材的接缝处, 必须安装在宽度不小于40mm 的次龙骨上。
- d、全面校正主、次龙骨的位置及水平度。连接件应错位安装, 明龙骨应目测无明显弯曲, 通长次龙骨连接处的对接错位偏差不得超过2mm。
- e、对大面积的吊顶, 宜每隔12m在主龙骨上部垂直方向焊接一道横料主龙骨, 用螺栓连接固定, 焊接点处应涂刷防锈漆

3、板材安装

耐火纸面石膏板的安装, 应符合下列规定:

- a、耐火纸面石膏板的长边应沿纵向次龙骨铺设。
- b、自攻螺钉与耐火纸面石膏板距离: 面板密封的板边以10--15mm为宜。切割的板边以15--20 mm为宜。
- c、钉距以150-200mm为宜, 螺钉应与板面垂直且拧紧入板面, 并不使纸面破损。钉眼应作防锈处理并用石膏腻子抹平。
- d、拌制石膏腻子应用不含有害物质的洁净水。
- e、石膏板吊项端口接缝处应开坡口、用石膏粉拌白乳胶或者聚乙烯醇胶水, 调均匀后填补缝隙, 然后外面贴纱布带或者是牛皮纸, 也可用新型的玻璃纤维网格带, 贴好后再刮腻子及砂平。

铝板吊项施工工艺:

- (1) 根据楼层标高水平线, 按照设计标高, 沿墙四周弹顶棚标高水平线, 并找出房间中心点, 并沿顶棚的标高水平线, 以房间中心点为中心在墙上画好龙骨分档位置线
- (2) 在弹好顶棚标高水平线及龙骨位置线后, 确定吊杆下端头的标高, 安装预先加工好的吊杆, 吊杆安装用膨胀螺栓固定在建筑结构顶上。吊杆选用D=8圆钢, 吊筋间距控制在900-1000mm范围内
- (3) 主龙骨一般选用50轻钢龙骨, 间距控制在900-1000mm范围内, 安装时采用与主龙骨配套的吊件与吊杆连接
- (4) 按天花净高要求在墙四周用膨胀螺栓固定25×25mm烤漆龙骨, 水泥钉间距不大于300mm
- (5) 根据铝扣板的规格尺寸, 安装与板配套的次龙骨, 次龙骨通过吊挂件悬挂在主龙骨上。当次龙骨长度需多根延续接长时, 用次龙骨连接件, 在悬挂次龙骨的同时, 将相对端头相连接, 并先调直后固定
- (6) 铝扣板安装时在装配面积的中间位置垂直次龙骨方向拉一条基准线, 对齐基准线向两边安装。安装时, 轻拿轻放, 必须顺着翻边部位顺序将方板两边轻压, 卡进龙骨后再推紧
- (7) 铝扣板安装完后, 需用布把板面全部擦拭干净, 不得有污物及手印等

五、玻璃、镜子工程

材料:

玻璃均要选用质量好的, 提供样板并在安装切割之前送交业主及设计师同意, 所有玻璃及镜子的边要光滑并需磨边工艺, 厚度按图纸所示。

制作工艺及安装:

准确地把所有玻璃切割成适当的尺寸, 玻璃需进行磨边后钢化, 安装完成后, 保证玻璃装饰表面清洁、干净流畅。

玻璃的基本要求:

- (1) 落地玻璃的厚度最小为12MM的钢化玻璃, 它们必须能够抵受预定2.5KPA风压力或吸力。(2)玻璃必须顾及温差应力和视觉歪曲的效果。
- (2) 用作玻璃门透明钢化玻璃必须符合GB4871规格的产品质量。(4)玻璃必须结构完整, 无破坏发生的伤痕, 针孔, 尖角或不平直的边缘,
- (3) 设计范围内各规格玻璃均为钢化磨边玻璃, 以保证施工及使用的安全性。

六、地板

4.2mm石塑木纹防水地板地面的铺设需基层面清洁平整, 并在完成水泥砂浆找平层后做5—6mm自流平。

七、钢架焊接说明:

钢架采用型钢焊接制作, 电焊条采用E4303型焊条, 焊缝采用满焊型式, 焊缝级别为三级。焊缝质量必须达到国家钢结构施工及验收规范的要求。

焊接完成后, 型钢表面进行除锈, 涂底漆二道, 防火漆二道或按图纸设计要求。

八、墙地砖工程

所有陶瓷的规格、尺寸及颜色均依图样上规定办理, 各种材料均须有大小, 厚度一致, 楞角方正, 色泽均匀; 无缺角, 裂痕弯曲和表面胶彩等毛病。

产品要求

- (1) 产品必须安全可靠、绿色环保、无放射性, 符合《**建筑材料放射性核素限量**》GB6566—2010A级产品要求。
- (2) 面摩擦系数高, 具有高度防滑功能。
- (3) 污性能高, 不吸污。
- (4) 化学性能: 耐酸、耐碱、防腐蚀。

产品必须满足国家标准GB/T4100、1-1999的要求, 且需要满足以下指标:

吸水率: ≤0.18% 断裂模数: ≥39Mpa 长度、宽度: 0.8mm 表面平整度: 0.15% 边直度、边变曲度、直角度: 0.15%
耐磨性: ≤175M3 光泽度: ≥65 耐化学腐蚀性: UHA

施工方法

(1) 砖墙面铺贴: 铺贴前应先按施工面的批荡面凿花, 最顶上的瓷砖位置其铺贴次序, 如须分中铺贴时, 应自中间基准线向左右两边开始, 一般则由右边开始。

如最后不足一块者, 应贴在最下边或不显眼之处, 并将最后的一块用切割机切割整齐至适当尺寸, 然后铺贴, 以内眼望去与地台接合处, 不留缝隙。

墙面砖墙面铺贴安装方法参见建筑设计说明

(2) 地面铺贴: 先用1:3配比水泥砂浆打底, 顺表面平整, 稍为干固后, 才开始铺贴。除另有规定外, 勾缝宽度不得大于1.5mm, 於铺贴二天后用纯白水泥或设计师指定的颜色水泥浆嵌缝, 砖面上应擦抹干净, 不得留有水泥浆, 万一流存应擦去, 不得使用铁件或硬物铲刮, 以免损坏墙面。

(3) 所有勾缝用的灰浆应掺入矿物色素与砖面同色。

地砖铺贴构造做法

- 1、现浇钢筋混凝土楼板
- 2、**刷水泥浆结合层一道(水灰比0.4~0.5)**
- 3、**20厚1:3水泥砂浆找平层**
- 4、**20厚1:2干硬性水泥砂浆结合层, 上洒1厚干水泥并洒清水适量**
5、**8—10厚300*300、600*600规格耐磨(防滑)地砖面层**

九、内部装修防水设计

卫生间墙面300*600墙砖6-8厚

卫生间墙面防水做到2.4m。

1、10厚1:3水泥砂浆打底扫毛两次成活(界面剂: 加气混凝土砌墙体)

- 2、**防水涂料2mm厚, 材质为聚合物水泥防水涂料(FJS)**
- 3、**15mm厚1:2水泥砂浆加适量建筑胶**
- 4、**8-10厚300*600墙面砖(釉面砖黏贴前墙砖充分浸湿)。**
- 5、**白水泥擦缝或米黄色**
卫生间地面300*300(6-8mm厚)/600*600防滑砖(8-10mm厚)地砖
1、**刷水泥浆结合层一道(水灰比0.4~0.5)**
- 2、**1:2.5水泥砂浆找平坡向地漏, 最薄15厚**
- 3、**刷2层2厚聚合物水泥防水涂料(FJS)(室内防水完工后应做24小时蓄水试验, 蓄水深度20~30mm24小时无渗漏为合格)**
- 4、**20厚1:2干硬性水泥砂浆结合层, 上洒1厚干水泥并洒清水适量。**
- 5、**8-10厚600*600防滑地砖面层, 白水泥擦缝(釉面砖黏贴前墙砖充分浸湿)。**

设计单位

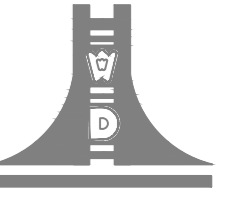

江苏文博建筑设计有限公司

JIANGSU WENBO
ARCHITETURAL DESIGN Co., Ltd

证书等级: 甲级

证书号: A132012796

地址: 中国江苏丹阳市西环路004号
Add: No. 004 XiHuanRoad DanYang JiangSu China

邮政编码: Postal Code: 212003

版权所有
我公司已投保设计责任保险
施工时须以标注尺寸为准确
施工单位须现场校核尺寸
如有不符须立即通知设计单位
本图须加盖本院出图签章, 否则一律无效

(注册工程师盖章处)

(出图专用章盖章处)

(发图负责人盖章处) (设计监理专用章盖章处)

建设单位

镇江市第四人民医院

工程名称

镇江市第四人民医院妇幼保健院主楼八楼改造项目

子项

院长	PRESIDENT	景云平	景云平
审核	EXAMINED	黄斌	黄斌
专业负责人	PRESIDENT	黄斌	黄斌
项目负责人	IN CHARGE OF SPECIALITY		
校对	CHECKED	宋军岩	宋军岩
设计	DESIGNED	毛宁	毛宁
绘图	DRAWN	毛宁	毛宁

图名 TITLE

施工说明-2

专业	SPECIALITY	装饰
设计阶段	DESIGN STAGE	施工
比例	SCALE	图示
日期	DATE	2025.08
图号	DRAWING NO.	装饰 ZJSY-施工说明-2
设计编号		2025-089
版本号		第一版

图	号	名	称	编	号
图	号	名	称	编	号
图	号	名	称	编	号
图	号	名	称	编	号
图	号	名	称	编	号

防水做法也可根据业主要求或承建商认为现行市场最佳的防水施工做法进行

十、石料工程

- (1) 将石料加工成所需要的样板尺寸、厚度和形状、准确切割，保证尺寸符合设计要求。
- (2) 准确塑造特殊型、镶边和外露边缘，并且进行修饰以与相邻表面相配。
- (3) 提供的砂应是干净、坚硬的硅质材料。
- (4) 所用胶结材料的品种，掺合比例应符合设计要求，并有产品合格证及复检报告。

- 1、20厚1:3水泥砂浆垫层
- 2、10厚1:2.5干硬性水泥砂浆粘结层
- 3、撒素水泥面(洒适量清水)
- 4、石材面层，按设计要求铺装

另：(1) 石材厚度未注明外，均为规格板材。

- (2) 石材灰缝密缝处理采用近色云石胶，水抛净面。

浅色石材除正面外，其余要刷防渗透

十一、PVC地板板:

- 1、5-6mm厚水泥自流平(强度≥C25F7)
- 2、水性环保胶水
- 3、2.5mm同质透心卷材地面，擦上光蜡(专业厂家施工—并由专业厂家提供安装规程经业主、监理与设计单位确认，保证项目的使用安全和施工质量，满足功能的使用要求)

十二、专业要求:

强、弱电系统: 开关、插座、报警器明零件的样式、颜色应与内装饰协调统一并排列整齐。

十三、所有成品家具、灯具的颜色、样式及装饰材料均需经业主和设计人员的认可。

十四、所有做法均以详图为准。

十五、工程施工必须严格按照中华人民共和国现有的施工验收规范执行，各工种互相协调配合。

图中若有尺寸与设计及现场矛盾之处，应通知设计单位确定或变更后在进行施工。

十六、工程施工必须严格按照《建筑内部装修设计防火规范》(GB50222--2017)。

十七、为了预防和控制建筑装饰材料产生的室内环境污染，使本设计的建筑装饰工程符合新颁布的国家标准《民用建筑工程室内环境污染控制规范》(GB50325-2020)的要求，下列物资，必须符合相应的国家强制性标准。

1、建筑主体材料、装饰材料:

花岗岩、大理石、建筑(卫生)陶瓷、石膏制品、水泥与水泥制品、砖、瓦、混凝土、混凝土预制构件、砌块、墙体保温材料、工业废渣、掺工业废渣的建筑材料及各种新型墙体材料等。必须符合《建筑材料放射性核素限量》GB6566-2010标准的要求

2、人造板(胶合板、纤维板、刨花板)及其制品

必须符合《室内装饰装修材料人造板及其制品中甲醛释放限量》GB18580-2017标准的要求。

3、室内装修用水性墙面涂料

必须符合《建筑用墙面涂料中有害物质限量》GB18582-2020标准的要求。

4、室内装修用溶剂型木器(以有机物作为溶剂的)涂料

必须符合《溶剂型木器涂料中有害物质限量》GB18581-2009标准的要求。

5、室内装修的胶黏剂产品

必须符合《胶黏剂中有害物质限量》GB18583-2008标准的要求。

必须符合《聚氨酯卷材地板中有害物的限量》GB18586-2001标准的要求

必须符合《地毯、地毯衬垫及地毯胶黏剂有害物质释放限量》GB18587-2001标准的要求

6、室内用水性阻燃剂、防水剂、防腐剂等水性处理剂

必须符合《水性处理剂有害物的限量》GB50350-2001标准的要求

7、各类木家具产品

必须符合《家具中有害物质限量》GB 18584-2024标准的要求

注: 1、本工程室内环境污染控制类别: I类;室内装修采用的人造木板及饰面人造木板必须达到E1级要求。

2、室内环境污染浓度限值: 氡(Bq/m3) ≤ 200、甲醛(mg/m3) ≤ 0.08、苯(mg/m3) ≤ 0.09、氨(mg/m3) ≤ 0.2、TCOC(总挥发性有机化合物) ≤ 0.5。建筑工程中所使用的阻燃剂、混凝土外加剂, 氨的释放量不应大于0.10%。

设计单位

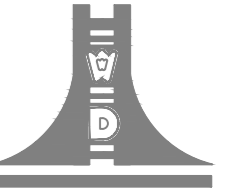

江苏文博建筑设计有限公司

JIANGSU WENBO
ARCHITETURAL DESIGN Co., Ltd

证书等级: 甲 级

证书号: A132012796

地 址: 中国 江苏 丹阳市 西环路 004 号

Add: No. 004 XiHuanRoad DanYang JiangSu China

邮政编码: Postal Code: 212003

版权所有

我公司已投保设计责任保险
施工时须以标注尺寸为准
施工单位须现场校验尺寸
如有不符须立即通知设计单位
本图须加盖本院出图印章, 否则一律无效

(注册工程师盖章处)

(出图专用章盖章处)

(发图负责人盖章处) (设计监理专用章盖章处)

建设单位

镇江市第四人民医院

工程名称

镇江市第四人民医院妇幼保健院主楼八楼改造项目

子 项

院 长	PRESIDENT	景云平	景云平
审 核	EXAMINED	黄斌	黄斌
专业负责人	PRESIDENT	黄斌	黄斌
项目负责人	IN CHARGE OF SPECIALITY		
校 对	CHECKED	宋军岩	宋军岩
设 计	DESIGNED	毛宁	毛宁
绘 图	DRAWN	毛宁	毛宁

图 名 TITLE

施工说明-3

专 业	SPECIALITY	装 饰
设计阶段	DESIGN STAGE	施 工
比 例	SCALE	图 示
日 期	DATE	2025. 08
图 号	DRAWING NO.	装 饰 ZJSY-施工说明-3
设计编号		2025-089
版 本 号		第 一 版

镇江市第四人民医院-八层病房-装修设计材料燃烧性能等级说明及防火等级表

楼层	区域	墙面	防火等级	天花	防火等级	地面	防火等级	备注
八层	电梯厅	(1) 墙面白色无机涂料 (2) 80高1.2厚黑色拉丝不锈钢嵌入式踢脚线 (9mmB1级阻燃板基层) (3) 原子石材墙面氟晶出新 (4) 1.2厚黑色拉丝不锈钢饰面 (9mmB1级阻燃板基层) (5) 1.2厚黑色拉丝不锈钢门套 (15mmB1级阻燃板基层) (6) 5*8*1厚黑色拉丝不锈钢装饰分割条	A	(1) 9.5mm石膏板无机涂料 (2) 9.5mm吸声石膏板浅灰色无机涂料	A	(1) PVC 2.5MM浅米黄色塑胶卷材地面 (2) PVC 2.5MM浅咖色塑胶卷材地面	B1	(1) 隔断防火等级为B1 (2) 固定家具等级为B2 (3) 装饰织物中: 1. 窗帘防火等级为-B1 (4) 其他装饰材料为B1 (5) 材料防火等级执行 《建筑内部装修设计防火规范》 GB 50222-2017高层民用 (表5.2.1) 建筑内部各部位装修 材料的燃烧等级-序号7.医院的病房区、 诊疗区、手术区的规定及第四章-特别 场所的规定要求
	护士站	(1) 6mm成品白色无机预涂板 (30*30木龙骨400*400阵列结构15mmB1级阻燃板基层) (2) 6mm成品直纹橡木无机预涂板 (30*30木龙骨400*400阵列结构15mmB1级阻燃板基层) (3) 80高1.2厚黑色拉丝不锈钢踢脚线 (9mmB1级阻燃板基层) (4) 5*8*1厚黑色拉丝不锈钢装饰分割条 (5) 140mm宽成品粉色PVC护墙扶手 (铝型材内衬壁厚1.8mm) (6) 1.2厚白色哑光不锈钢窗套 (15mmB1级阻燃板基层)	A	(1) 9.5mm石膏板白色无机涂料	A	(1) PVC 2.5MM浅米黄色塑胶卷材地面 (2) PVC 2.5MM浅咖色塑胶卷材地面	B1	
	走道	(1) 6mm成品白色无机预涂板 (30*30木龙骨400*400阵列结构15mmB1级阻燃板基层) (2) 6mm成品直纹橡木无机预涂板 (30*30木龙骨400*400阵列结构15mmB1级阻燃板基层) (3) 80高1.2厚黑色拉丝不锈钢踢脚线 (9mmB1级阻燃板基层) (4) 5*8*1厚黑色拉丝不锈钢装饰分割条 (5) 140mm宽成品粉色PVC护墙扶手 (铝型材内衬壁厚1.8mm) (6) 1.2厚白色哑光不锈钢窗套 (15mmB1级阻燃板基层)	A	(1) 9.5mm石膏板白色无机涂料 (2) 300*2000米白色铝板1mm厚顶 (3) 300*2000米白色微孔铝板1mm厚顶	A	(1) PVC 2.5MM浅米黄色塑胶卷材地面 (2) PVC 2.5MM浅咖色塑胶卷材地面	B1	
	病房/特需病房	(1) 墙面白色无机涂料 (2) 6mm成品白色无机预涂板 (30*30木龙骨400*400阵列结构15mmB1级阻燃板基层) (3) 80高1.2厚黑色拉丝不锈钢踢脚线 (9mmB1级阻燃板基层) (4) 6mm成品直纹橡木无机预涂板 (15mmB1级阻燃板基层) (5) 1220*2440高压强化玻璃纤维树脂板 (3mm厚)-内卫生间 (6) 所有阳角均安装不锈钢角条	A	(1) 300*300米白色铝板1mm厚顶-内卫生间 (2) 9.5mm防火纸面石膏板白色无机涂料	A	(1) PVC 2.5MM浅米黄色塑胶卷材地面 (2) PVC 2.5MM浅咖色塑胶卷材地面 (3) 卫生间1524*228石晶地板 (6.5mm厚) (4) 18mm厚米黄色人造大理石淋浴间地面铺贴100*100*5机洗防滑槽 (5) 18mm厚云多拉灰大理石淋浴间挡水槛W70*H60倒2侧5MM斜边 (6) 16/18mm厚云多拉灰大理石门框石	B1 A	(1)A: 为不燃性材料; B1: 难燃性材料 B2: 可燃性材料 (2) 凡固定木装修部分的木料必须进行 防火处理, 刷防火涂料至少三道 (3) 每层保证有通畅的出口通向疏散楼 梯, 在安全出口处及疏散楼梯处均设有 疏散批示灯及明显标志, 内装修不应 妨碍消防设施和疏散走道的正常使用 (4) 顶面涂料为无机类, 执行《建筑内 部装修设计防火规范》GB 50222-2017 规范3.0.6规定 (5) 3mm厚1220*2440高压强化玻璃纤维树脂 板负离子检测, 材料诱导空气负离子量 1.34X107/[ions/(s*cm²)*8*100000]; 抗菌检测抗菌活性值>2.0; 防霉等级, ASTM G21-15性检测, 要求0级不生长。 (6) 石晶地板基材密度达2.05g/cm³, 吸水率低于0.04%。耐磨层厚度: GB/T 34440-2017 7.3.4检测; 锁扣型地板拼 装离缝: GB/T 34440-2017 7.3.7检测。
	盥洗室/开水间/前室	(1) 1220*2440高压强化玻璃纤维树脂板 (3mm厚) (2) 1.2厚黑色拉丝不锈钢门套 (15mmB1级阻燃板基层) (3) 定制16厚成品卫生间 抗倍特橡木横纹色隔断安装(需选样)	A	(1) 9.5mm防水石膏板白色防水无机涂料 (2) 600*600米白色铝板1mm厚顶 (3) 300*300米白色铝板1mm厚顶	A	(1) 1524*228石晶地板 (6.5mm厚) (2) 16/18mm厚云多拉灰大理石门框石	A	
	污洗	(1) 300*600米白色釉面砖铺面 (2) 1.2厚黑色拉丝不锈钢门套 (15mmB1级阻燃板基层)	A	(1) 9.5mm防水石膏板白色防水无机涂料 (2) 600*600米白色铝板1mm厚顶	A	(1) 300*300米黄色哑光防滑砖 (8mm厚) (2) 16/18mm厚云多拉灰大理石门框石	A	
	医生/护士值班室 值班室走道 主任室	(1) 墙面白色无机涂料 (2) 80高1.2厚黑色拉丝不锈钢踢脚线 (9mmB1级阻燃板基层)	A	(1) 9.5mm石膏板白色无机涂料 (2) 600*600米白色铝板1mm厚顶	A	(1) 600*600米黄色哑光防滑砖 (8mm厚) (2) PVC 2.5MM浅米黄色塑胶卷材地面-医生/护士值班室 (3) 16/18mm厚云多拉灰大理石门框石 (4) PVC 2.5MM浅米黄色塑胶卷材地面 (5) PVC 2.5MM浅咖色塑胶卷材地面 (6) PVC 2.5MM浅咖色塑胶卷材地面	A B1	



江苏文博建筑设计有限公司

JIANGSU WENBO
ARCHITECTURAL DESIGN Co., Ltd.

证书等级: 甲级
证书号: A132012796
地址: 中国 江苏 丹阳市 西环路 001号
Add: No. 004 XihuanRoad DanYang Jiangsu China
邮政编码: Postal Code: 212003

版权所有
本公司已投保设计责任保险
施工材料按国家规范标准
施工单位按图施工
如有不符请立即通知设计单位
本图加盖本所公章有效

(注册专用章盖印处)

(出图专用章盖印处)

(发图负责人盖印处) (设计助理专用章盖印处)

建设单位
镇江市第四人民医院

工程名称
镇江市第四人民医院妇幼保健院主楼(楼式改造项目)

项 目

组 长 PRESIDENT **李天平**

审 核 EXAMINED **刘斌**

专业负责人 PRESIDENT **刘斌**

项目负责人 IN CHARGE OF SPECIALITY **刘斌**

校 对 CHECKED **刘斌**

设 计 DESIGNED **刘斌**

绘 图 DRAWN **李宇**

图 名 TITLE
燃烧性能等级说明及防火等级表-1

专 业 SPECIALITY **装饰**

设计阶段 DESIGN STAGE **施工**

比 例 SCALE **1:1**

日 期 DATE **2025.09**

图 号 DRAWING NO. **2.05-CL-B1**

设计编号 **2025-089**

版本号 **第一版**

镇江市第四人民医院-八层病房-装修设计材料燃烧性能等级说明及防火等级表

楼层	区域	墙 面	防火等级	天 花	防火等级	地 面	防火等级	备 注
八层	治疗室/处置室	(1) 300*600米黄色墙砖6-8厚	A	(1) 600*600米白色铝板1mm厚项	A	(1) 600*600米黄色哑光防滑砖 (8mm厚)	A	(1) 隔断防火等级为B1 (2) 固定家具等级为B2 (3) 装饰织物中: 1. 窗帘防火等级为-B1 (4) 其他装饰材料为B1 (5) 材料防火等级执行《建筑内部装修设计防火规范》GB 50222-2017高层民用(表5.2.1) 建筑内部各部位装修材料的燃烧等级-序号7.医院的病房区、诊疗区、手术区的规定及第4章-特别场所的规定要求 (1)A: 为不燃性材料; B1: 难燃性材料 B2: 可燃性材料 (2) 凡固定木装修部分的木料必须进行防火处理, 刷防火涂料至少三道 (3) 每层保证有通畅的出口通向疏散楼梯, 在安全出口处及疏散楼梯处均设有疏散批示灯及明显标志, 内装修不应妨碍消防设施和疏散走道的正常使用 (4) 顶面涂料为无机类, 执行《建筑内部装修设计防火规范》GB 50222-2017规范3.0.6规定
	护士长办公室 医生办公室 监护室	(1) 墙面白色无机涂料 (2) 墙面抗菌白色无机涂料(监护室) (3) 80高1.2厚黑色拉丝不锈钢踢脚线(9mmB1级阻燃板基层)		A		(1) 9.5mm石膏板白色无机涂料 (2) 600*600米白色铝板1mm厚项		
	多功能室 换药室	(1) 墙面白色无机涂料 (2) 80高1.2厚黑色拉丝不锈钢踢脚线(9mmB1级阻燃板基层)	A		(1) 9.5mm石膏板白色无机涂料	A	(1) PVC 2.5MM浅米黄色塑胶卷材地面 (2) PVC 2.5MM浅咖色塑胶卷材地面 (3) 600*600米黄色哑光防滑砖 (8mm厚)-换药室柜内下地面	
	仪器室 库房 婴儿洗澡间	(1) 墙面白色无机涂料 (2) 80高1.2厚黑色拉丝不锈钢踢脚线(9mmB1级阻燃板基层) (3) 300*600米黄色墙砖(6-8mm厚)-婴儿洗澡间		A	(1) 9.5mm石膏板白色无机涂料		A	
	阳台	(1) 墙面防水白色无机涂料	A		(1) 9.5mm防水石膏板白色防水无机涂料	A		

设计单位



江苏文博建筑设计有限公司

JIANGSU WENBO
ARCHITECTURAL DESIGN Co., Ltd.

证书等级: 甲级
证书号: A132012796
地址: 中国 江苏 扬州市 西环路 004 号
Add: No. 004 XihuanRoad Danyang Jiangsu China
邮政编码: Postal Code: 212005

版权所有
 本公司已投保设计责任保险
 施工图按国家规范标准
 施工图按国家规范标准
 如有不符请立即通知设计单位
 本图加盖本所出图章, 否则一律无效

(注册工程师盖章处)

(出图专用章盖章处)

(发图负责人盖章处) (设计管理专用章盖章处)

建设单位

镇江市第四人民医院

工程名称

镇江市第四人民医院妇幼保健院主楼八楼改造项目

子 项

组 长 PRESIDENT	廖云平		
审 核 EXAMINED	刘斌		
专业负责人 PRESIDENT	刘斌		
项目负责人 IN CHARGE OF SPECIALITY			
校 对 CHECKED	刘斌	廖云平	
设 计 DESIGNED	毛宁		
绘 图 DRAWN	毛宁		

图 名 TITLE

燃烧性能等级说明及防火等级表-2

专 业 SPECIALITY	装 饰
设计阶段 DESIGN STAGE	施 工
比 例 SCALE	原 示
日 期 DATE	2025-09
图 号 DRAWING NO.	装 饰
设计编号	2-15Y-CI-B2
版本号	2025-089
	第 一 版

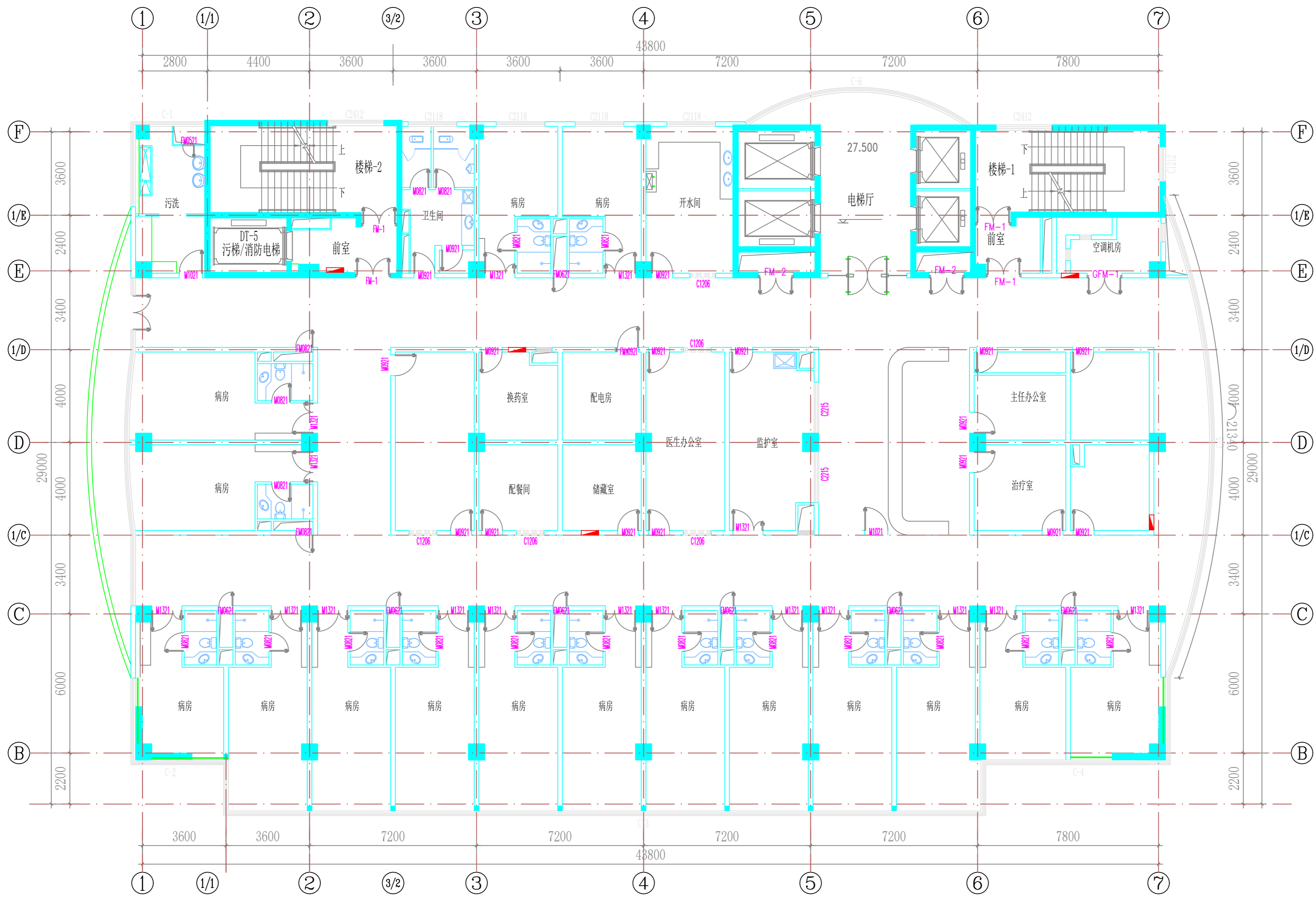
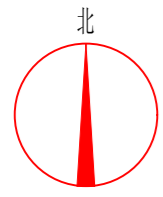

设计单位

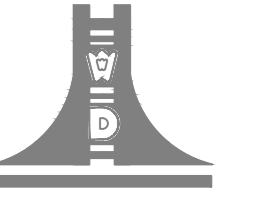

江苏文博建筑设计有限公司

JIANGSU WENBO
ARCHITECTURAL DESIGN Co., Ltd

证书等级: 甲级

证书号: A132012796

地址: 中国 江苏 丹阳市 西环路 004 号

Add: No. 004 XiHuanRoad DanYang JiangSu China

邮政编码: Postal Code: 212003

版权所有
我公司已投保设计责任保险
施工时须以标注尺寸为准
施工单位须现场校核尺寸
如有不符须立即通知设计单位
本图须加盖本院出图签章, 否则一律无效

(注册工程师盖章处)

(出图专用章盖章处)

(发图负责人盖章处) (设计监理专用章盖章处)

建设单位

镇江市第四人民医院

工程名称

镇江市第四人民医院妇幼保健院主楼八楼改造项目

子项

院长	PRESIDENT	景云平	
审核	EXAMINED	黄斌	
专业负责人	PRESIDENT	黄斌	
项目负责人	IN CHARGE OF SPECIALITY		
校对	CHECKED	宋军岩	
设计	DESIGNED	毛宁	
绘图	DRAWN	毛宁	

图名 TITLE

八层原始平面图

专业	SPECIALITY	装饰
设计阶段	DESIGN STAGE	施工
比例	SCALE	图示
日期	DATE	2025.08
图号	DRAWING NO.	装饰 ZJSY-08-A01
设计编号		2025-089
版本号		第一版

P

8F PLAN
八层原始平面图 SCALE 1:180

设计单位

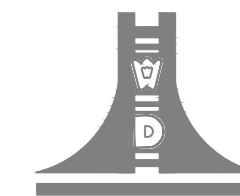

江苏文博建筑设计有限公司

JIANGSU WENBO
ARCHITECTURAL DESIGN Co., Ltd

证书等级: 甲级

证书号: A132012796

地址: 中国 江苏 丹阳市 西环路 004 号

Add: No. 004 XiHuanRoad DanYang JiangSu China

邮政编码: Postal Code:212003

版权所有
我公司已投保设计责任保险
施工时须以标注尺寸为准
施工单位须现场校验尺寸
如有不符须立即通知设计单位
本图须加盖本院出图签章, 否则一律无效

(注册工程师盖章处)

(出图专用章盖章处)

(发图负责人盖章处) (设计监理专用章盖章处)

建设单位

镇江市第四人民医院

工程名称

镇江市第四人民医院妇幼保健院主楼八楼改造项目

子项

院长	PRESIDENT	景云平	
审核	EXAMINED	黄斌	
专业负责人	PRESIDENT	黄斌	
项目负责人	IN CHARGE OF SPECIALITY		
校对	CHECKED	宋军岩	
设计	DESIGNED	毛宁	
绘图	DRAWN	毛宁	

图名 TITLE

八层平面布置图

专业	SPECIALITY	装饰
设计阶段	DESIGN STAGE	施工
比例	SCALE	图示
日期	DATE	2025.08
图号	DRAWING NO.	装饰 ZJSY-08-A04
设计编号		2025-089
版本号		第一版

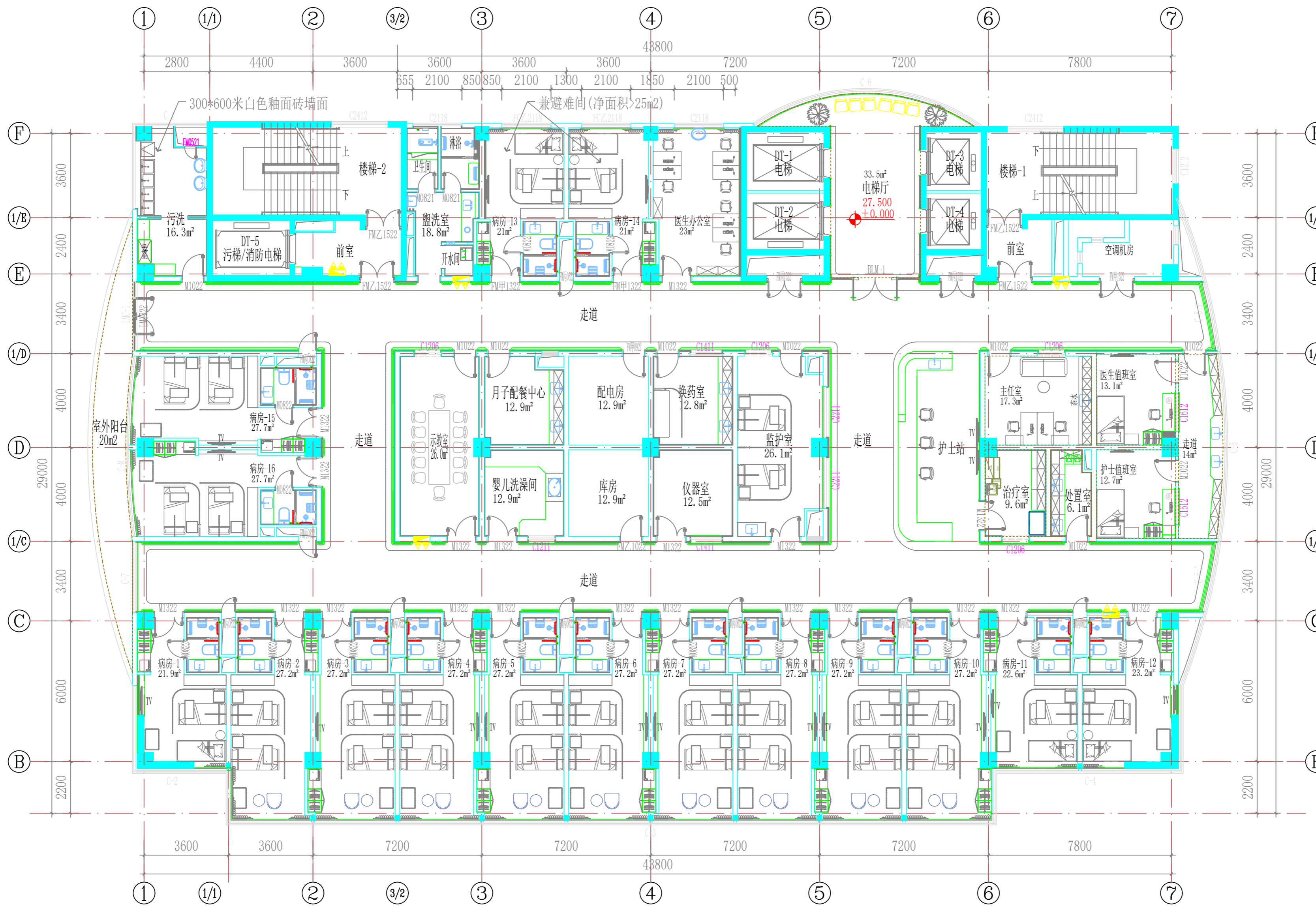

P

8F PLAN
八层平面布置图 SCALE 1:180

设计单位

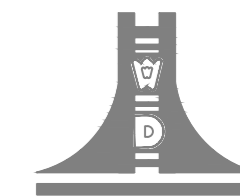

江苏文博建筑设计有限公司

JIANGSU WENBO ARCHITETURAL DESIGN Co., Ltd

证书等级: 甲级

证书号: A132012796

地址: 中国 江苏 丹阳市 西环路 004 号

Add: No. 004 XiHuanRoad DanYang JiangSu China

邮政编码: Postal Code:212003

版权所有
我公司已投保设计责任保险
施工时须以标注尺寸为准
施工单位须现场校核尺寸
如有不符须立即通知设计单位
本图须加盖本院出图印章, 否则一律无效

(注册工程师盖章处)

(出图专用盖章处)

(发图负责人盖章处) (设计监理专用盖章处)

建设单位

镇江市第四人民医院

工程名称

镇江市第四人民医院妇幼保健院主楼八楼改造项目

子项

院长	PRESIDENT	景云平	景云平
审核	EXAMINED	黄斌	黄斌
专业负责人	PRESIDENT	黄斌	黄斌
项目负责人	IN CHARGE OF SPECIALITY		
校对	CHECKED	宋军岩	宋军岩
设计	DESIGNED	毛宁	毛宁
绘图	DRAWN	毛宁	毛宁

图名 TITLE

八层墙体拆除平面图

专业	SPECIALITY	装饰
设计阶段	DESIGN STAGE	施工
比例	SCALE	图示
日期	DATE	2025.08
图号	DRAWING NO.	装饰 ZJSY-08-A02
设计编号		2025-089
版本号		第一版

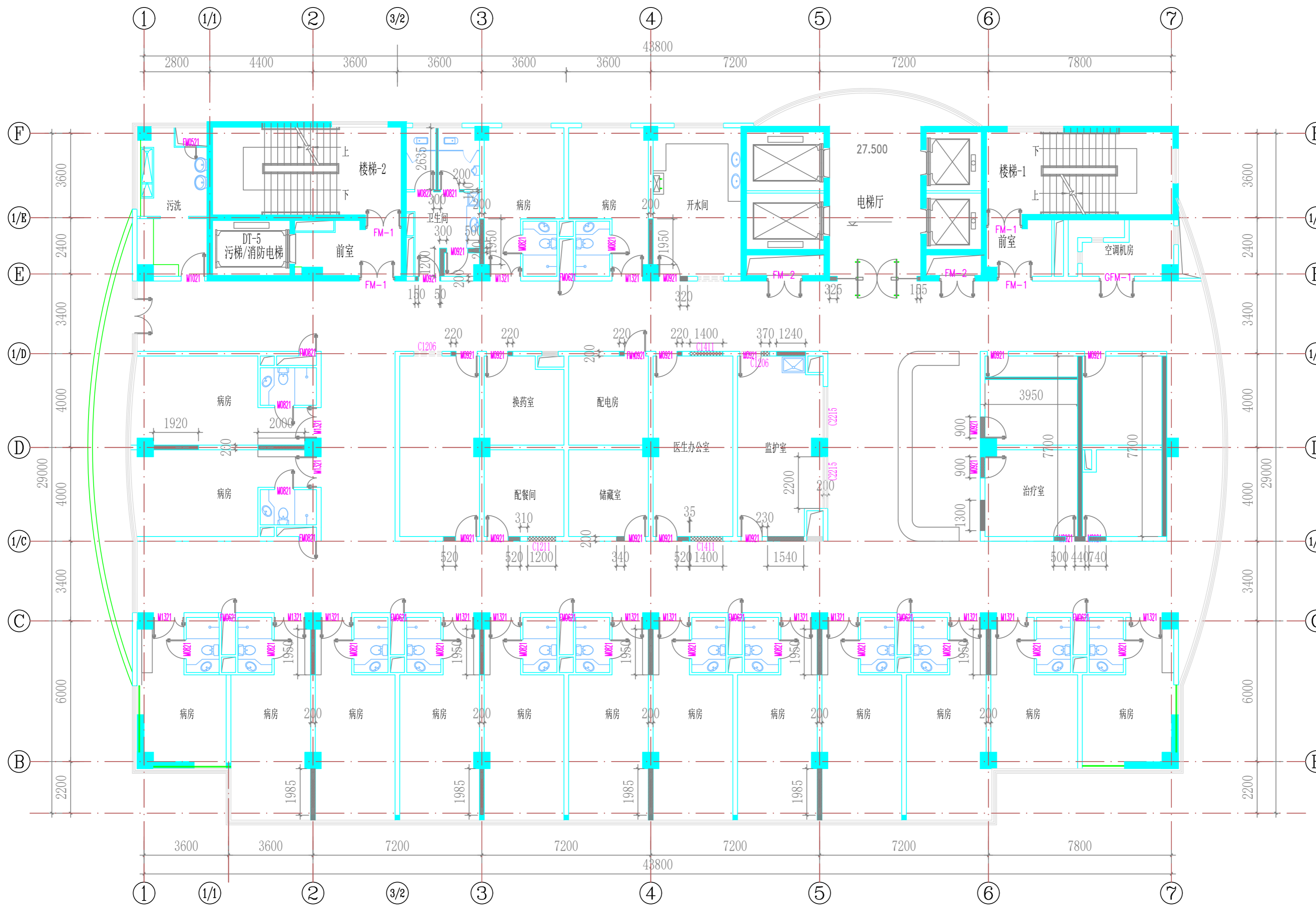

说明:

- 原建筑墙体
- 原100/200mm建筑墙体拆除/开启门洞-门洞尺寸参见平面门标注
- 原建筑墙体拆除开启门窗洞 (门窗洞尺寸参见平面标注-窗底边距地1000mm高, C1206窗底边距地1500mm高)

- 八层涉及室内及外窗全部拆除并进行更新, 具体窗型及选材与甲方议定(除消防排烟要求设置走道门窗须进行更新, 其它外窗拆除与更新需施工前与甲方进行最终商定与确认)
- 八层涉及木制门、防火门、玻璃无框门、塑钢或彩铝门全部拆除
- 八层顶地墙原装饰材料全部拆除(平面布置图区域标注病房、走道、电梯厅地面可根据实际投资, 经甲方确认保留地砖地面-病房卫生间地砖除外), 拆除项目须相关专业管理公司进行现场勘察后进行基本实际工作量计算

P

8F PLAN
八层墙体拆除平面图 SCALE 1:180

暖通
给排水
电气

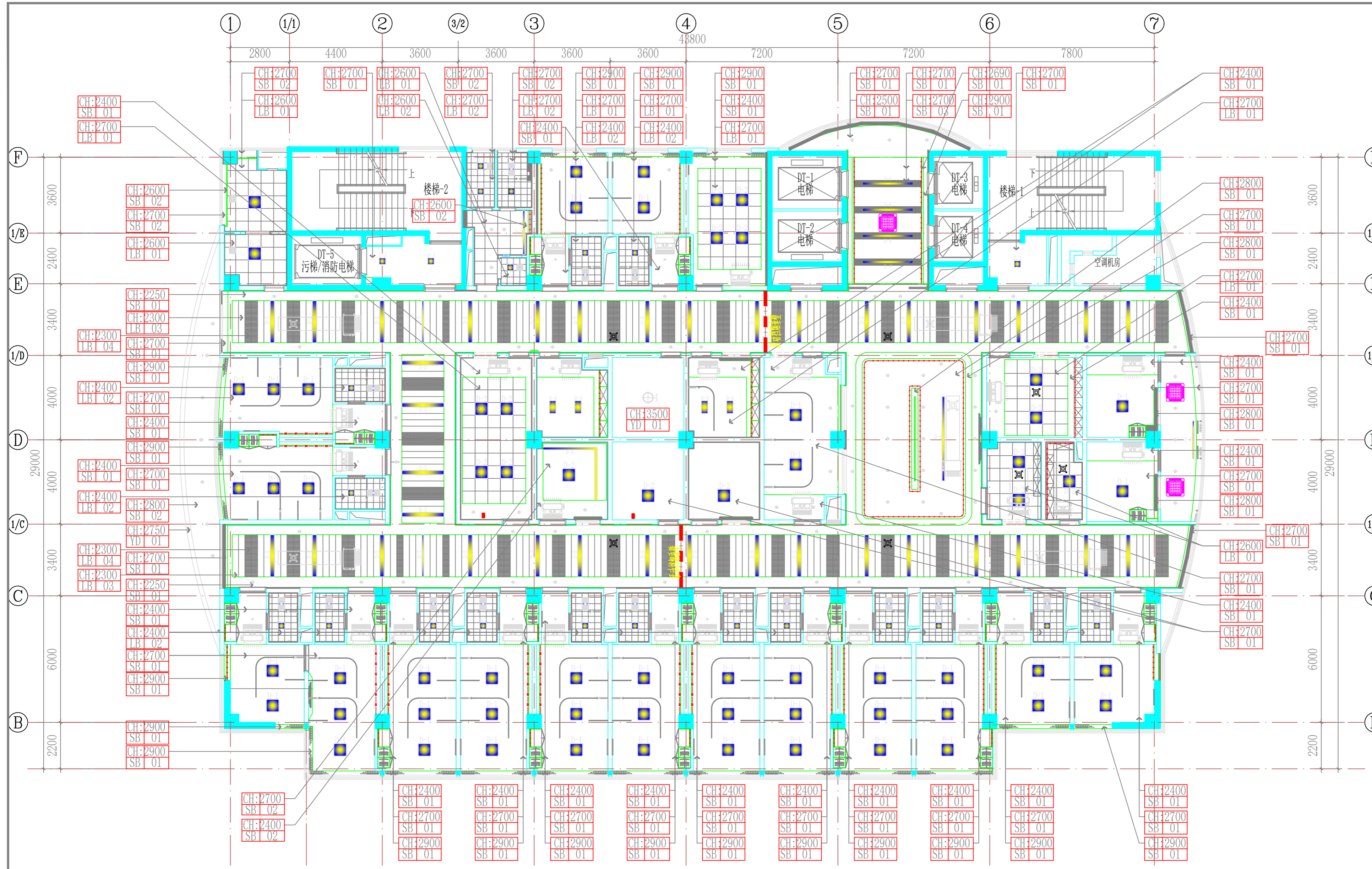

设计单位
江苏文博建筑设计有限公司
JIANGSU WENBO ARCHITECTURAL DESIGN Co., Ltd

证书等级: 甲级
证书号: A132012796
地址: 中国江苏丹阳市西环路004号
Add: No. 004 XiHuanRoad DanYang JiangSu China
邮政编码: Postal Code:212003

版权所有
我公司已投保设计责任保险
施工时须以标注尺寸为基准
施工单位须现场校核尺寸
如有不符须立即通知设计单位
本图须加盖本院出图签章, 否则一律无效

(注册工程师盖章处)

(出图专用盖章处)

(发图负责人盖章处) (设计监理专用盖章处)

建设单位
镇江市第四人民医院

工程名称
镇江市第四人民医院妇幼保健院八楼改造项目

院长	PRESIDENT	景云平	
审核	EXAMINED	黄斌	
专业负责人	PRESIDENT	黄斌	
项目负责人	IN CHARGE OF SPECIALITY		
校对	CHECKED	宋军岩	
设计	DESIGNED	毛宁	
绘图	DRAWN	毛宁	

图名 TITLE
八层顶面布置图

图示	图例说明	图示	图例说明	图示	图例说明	图示	图例说明
	LED灯带光槽 (12w/m-5700k线灯)-除特殊标注外		600*600LED白边嵌装灯盘 (36w-5700k)		300*600浴霸		50系列轻钢龙骨9.5mm石膏板白色无机涂料
	300*300排风扇(男女卫生间标注区)		300*300LED白边嵌装灯盘 (12w-5700k)		双轨布艺遮光率80%工程窗帘(需选样)		50系列轻钢龙骨9.5mm防水石膏板白色防水无机涂料
	D=80LED白边射灯 (7W-4000k-COB光源-可调角度)		2400*150*50LED黑边嵌装灯盘 (20w-5700k)		单轨布艺遮光率80%工程窗帘(需选样)		50系列轻钢龙骨9.5mm吸声石膏板浅灰色无机涂料
	3.5寸D104白边LED筒灯 (5.5w-4000k)		2000*200*43LED白色铝带边嵌装灯 (72w-4000k)		卫生间淋浴区防水浴帘(需选样)		600*600米白色铝板1mm厚顶
	5寸D138白边LED筒灯 (10w-4000k)		120*35LED白色铝带边嵌装灯 (36w/m-4000k)		米灰色亚麻卷帘遮光率80%(需选样)		300*300米白色铝板1mm厚顶
	D=300成品白色圆盘吸顶灯 (18W-5700K)		80*35LED白色铝带边嵌装灯 (30w/m-5700k)		病房、监护、换药室专用铝导轨布艺术帘(需选样)		300*2000米白色铝板1mm厚顶
	600*600*60LED白边吸顶灯 (36w-5700k)				定制侧送下回ABS白色烤漆风口		300*2000米白色微孔铝板1mm厚顶
					定制下送下回ABS白色烤漆风口		

- 涉及顶面装饰材料需提供小样, 经甲方、监理及设计单位确认后方可采购
- 所有灯具需提供小样, 经甲方、监理及设计单位确认后方可采购
- 450*450成品白色检修口(后期根据各安装专业需求现场定位及计算数量)
- 涉及顶面石膏板及原结构顶、梁乳胶漆统一采用无机涂料, 满足建筑内部装修设计防火规范 GB 50222-2017-3.0.4/3.0.6规定
- 楼梯1、楼梯2、配电间地面、顶面、墙面不在改造范围, 维持原状(防火门除外)
- 喷淋安装工程在施工前需详细查看装饰顶面照明设置及顶面造型, 并进行规范要求内的避让, 存在疑问需与设计师进行前期沟通确认

专业	SPECIALITY	装饰
设计阶段	DESIGN STAGE	施工
比例	SCALE	图示
日期	DATE	2025.08
图号	DRAWING NO.	装饰
		ZJSY-08-A05
设计编号		2025-089
版本号		第一版

设计单位

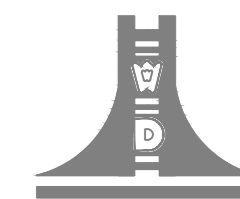

江苏文博建筑设计有限公司

JIANGSU WENBO
ARCHITECTURAL DESIGN Co., Ltd

证书等级: 甲级

证书号: A132012796

地址: 中国 江苏 丹阳市 西环路 004 号

Add: No. 004 XiHuanRoad DanYang JiangSu China

邮政编码: Postal Code:212003

版权所有
我公司已投保设计责任保险
施工时须以标注尺寸为准
施工单位须现场校核尺寸
如有不符须立即通知设计单位
本图须加盖本院出图章, 否则一律无效

(注册工程师盖章处)

(出图专用章盖章处)

(发图负责人盖章处) (设计监理专用章盖章处)

建设单位

镇江市第四人民医院

工程名称

镇江市第四人民医院妇幼保健院主楼八楼改造项目

子项

院长	PRESIDENT	景云平	
审核	EXAMINED	黄斌	
专业负责人	PRESIDENT	黄斌	
项目负责人	IN CHARGE OF SPECIALITY		
校对	CHECKED	宋军岩	
设计	DESIGNED	毛宁	
绘图	DRAWN	毛宁	

图名 TITLE

八层隔墙平面图

专业	SPECIALITY	装饰
设计阶段	DESIGN STAGE	施工
比例	SCALE	图示
日期	DATE	2025.08
图号	DRAWING NO.	装饰 ZJSY-08-A03
设计编号		2025-089
版本号		第一版

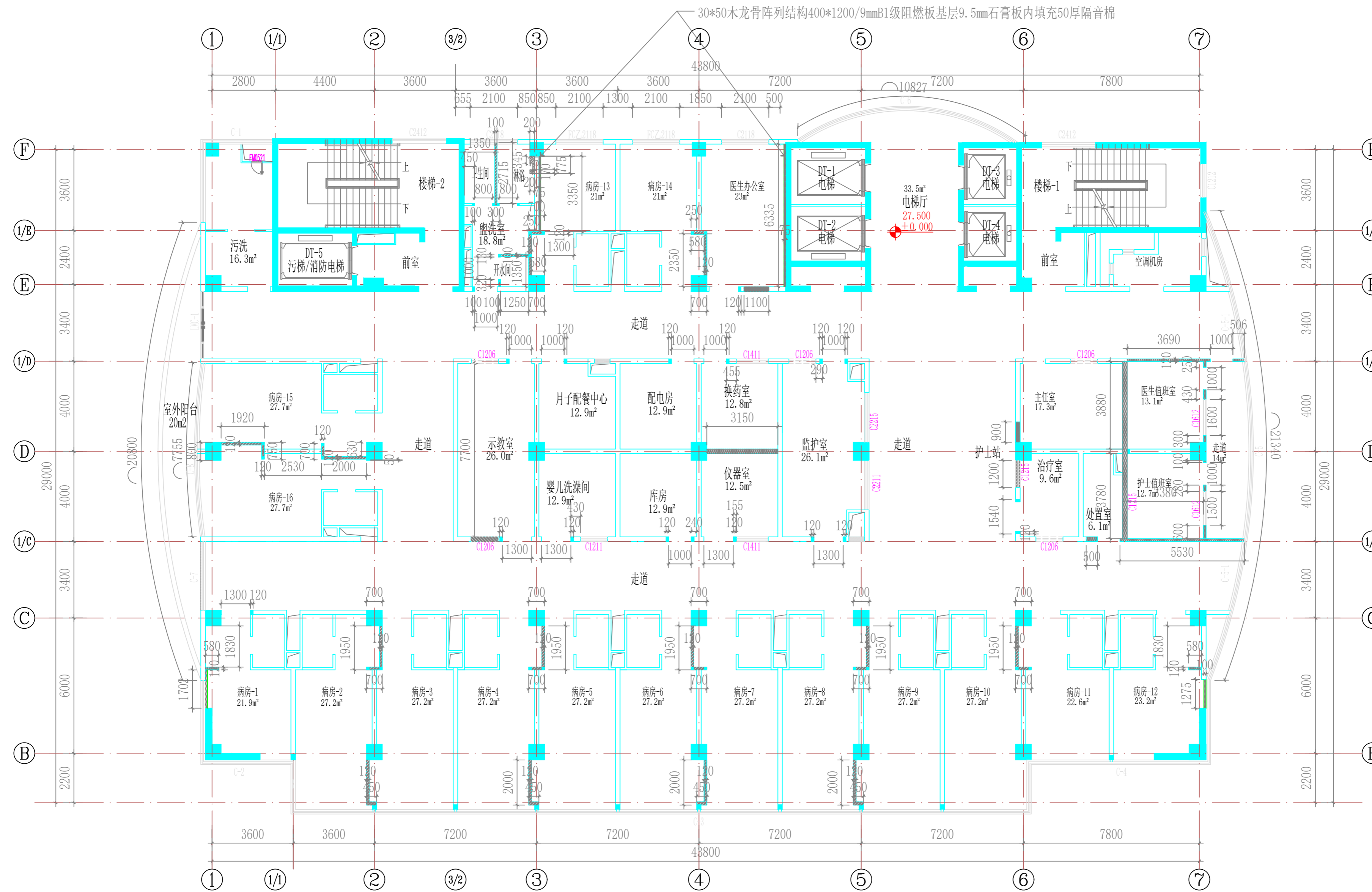

说明:

原建筑墙体

1、新增100、120、200煤矸石砖水泥砂浆抹平墙体, (卫生间墙体底端需增设250mm高C25混凝土梁), 门洞两侧设置构造柱, 构造柱截面墙厚x200, 配筋4Φ12, 箍筋Φ8@200; 门洞上方设置过梁, 过梁截面墙厚x300, 主筋4Φ14, 箍筋Φ8@200; 主筋锚入两侧构造柱内需砌至原建筑结构顶板/梁

2、原门洞煤矸石砖砌封堵, 尺寸参照原始平面图标注

3、75 (120厚度) 系列轻钢龙骨双面双层9.5mm防水石膏板内填充50厚隔音棉轻质墙体, 隔墙需至原楼层结构梁及顶板

4、200煤矸石砖封窗洞水泥砂浆抹平, 尺寸参照隔墙平面图标注

P

8F PLAN
八层隔墙平面图 SCALE 1:180

子项	
院长 PRESIDENT	景云平
审核 EXAMINED	黄斌
专业负责人 PRESIDENT	黄斌
项目负责人 IN CHARGE OF SPECIALITY	
校对 CHECKED	宋军岩
设计 DESIGNED	毛宁
绘图 DRAWN	毛宁

专业 SPECIALITY	装饰
设计阶段 DESIGN STAGE	施工
比例 SCALE	图示
日期 DATE	2025.08
图号 DRAWING NO.	ZJSY-08-A06
设计编号	2025-089
版本号	第一版



图示	图示
DZ 01	ST 01
DZ 02	ST 02
DB 01	ST 02
SJ 01	
SJ 02	

说明:

- 所有门槛石统一采用16-18mm云多拉灰大理石(走道与污洗、盥洗室、仪器室、婴儿洗澡间、治疗室、处置室在功能区一侧倒3mm斜边;病房与病房内部卫生间两侧倒3mm斜边;值班室走道与医生、护士值班室在功能区一侧倒3mm斜边,上述功能室地面完成面低于走道/病房/医生护士值班室0.5mm;1/D-E、1轴门槛石2侧倒侧倒3mm斜边,室外阳台地砖完成面低于室内走道40mm,同时地砖铺设坡向就近室外雨水下水地漏点,坡度为1%)
- 所有窗台统一采用15mm厚白色人造石30厚复合边倒5mm边窗台板
- 所有地材需提供小样,经甲方、监理及设计单位确认后方可采购
- 楼梯1、楼梯2、配电间地面不在改造范围,并维持原状进行施工时成品保护工作

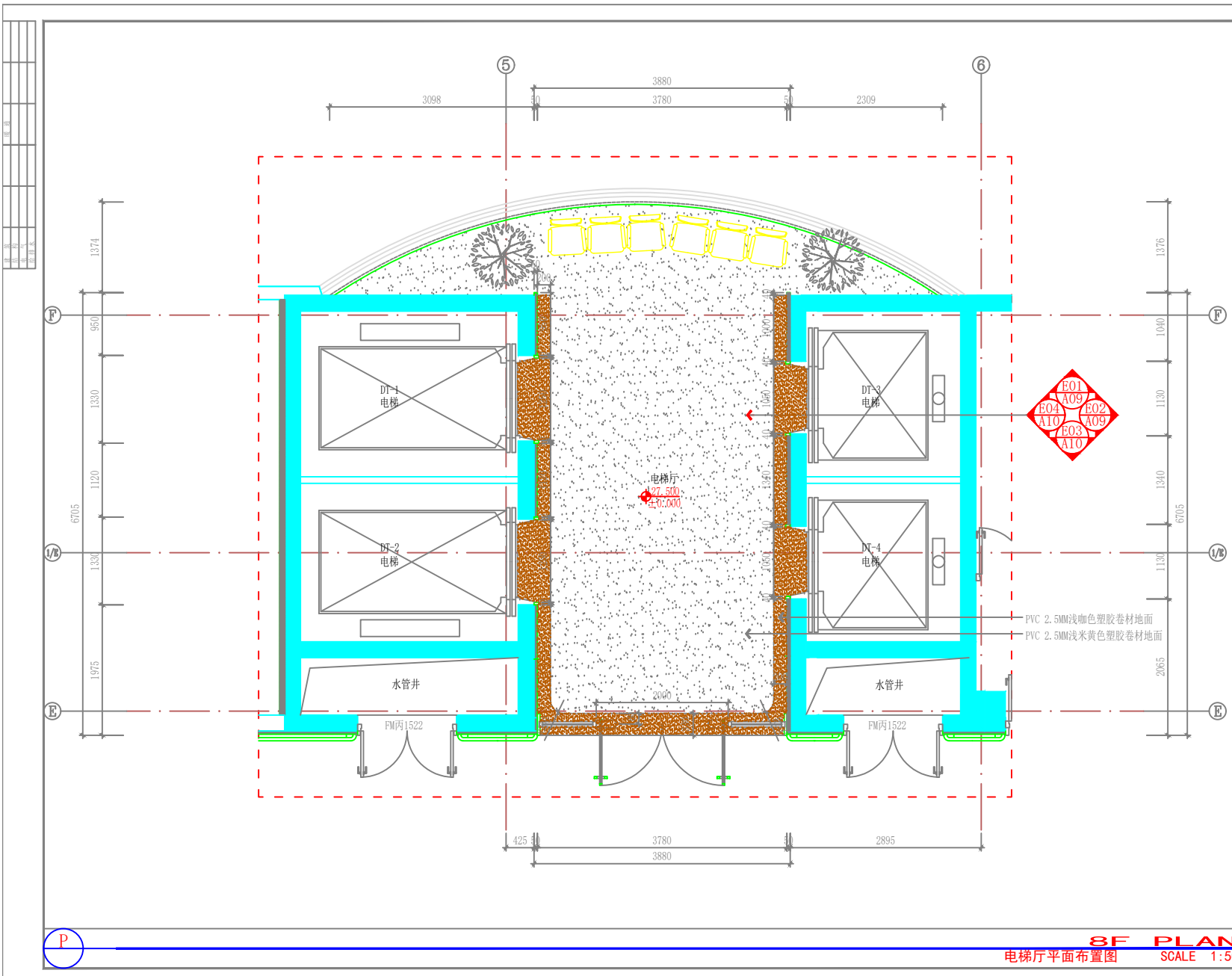

设计单位

江苏文博建筑设计有限公司

JIANGSU WENBO
 ARCHITECTURAL DESIGN Co., Ltd.
 证书等级: 甲级
 证书号: A132012796
 地址: 中国 江苏 丹阳市 西环路 001号
 Add: No. 004 XihuanRoad DanYang Jiangsu China
 邮政编码: Postal Code:212005

版权所有
 本公司已投保设计责任保险
 施工时请以标注尺寸为准
 如有不符请立即通知设计单位
 本图增加内容未标注空章, 否则一律无效

(注册工程师盖章处)

(出图专用章盖章处)

(发图负责人盖章处) (设计专用章盖章处)

建设单位
镇江市第四人民医院
 工程名称
镇江市第四人民医院知识馆院主楼八楼改造项目

院长 PRESIDENT	廖云平
审核 EXAMINED	刘斌
专业负责人 PRESIDENT	刘斌
项目负责人 IN CHARGE OF SPECIALITY	
校对 CHECKED	刘斌 李永强
设计 DESIGNED	毛行
绘图 DRAWN	毛行

电梯厅平面布置图

专业 SPECIALITY	装饰
设计阶段 DESIGN STAGE	施工
比例 SCALE	1:50
日期 DATE	2025.09
图号 DRAWING NO.	2.5SY-08-A07
设计编号	2025-089
版本号	第一版

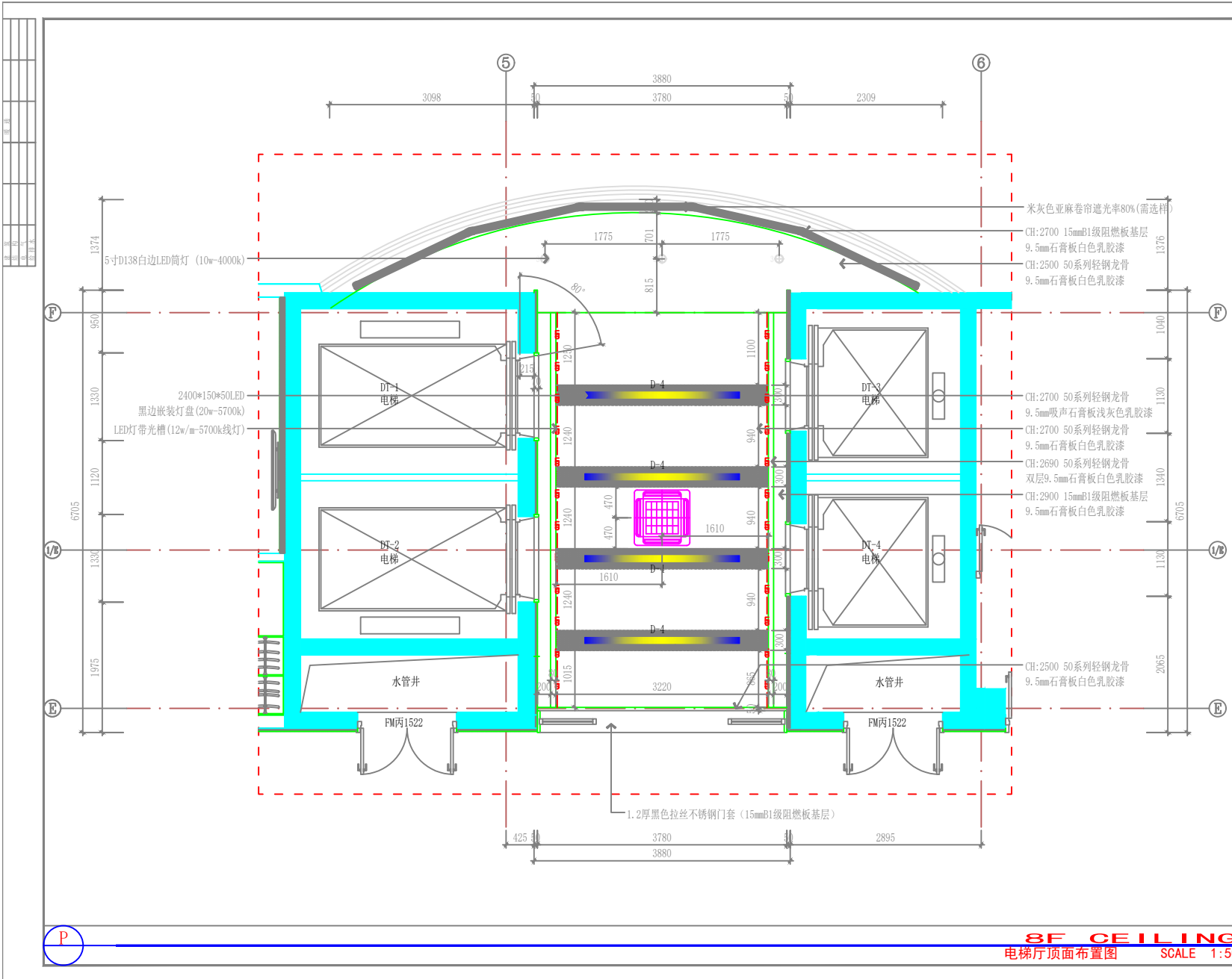

设计单位

江苏文博建筑设计有限公司

JIANGSU WENBO
ARCHITECTURAL DESIGN Co., Ltd.

证书等级: 甲级
证书号: A132012796
地址: 中国 江苏 丹阳市 西环路 001号
Add: No. 004 XihuanRoad DanYang Jiangsu China
邮政编码: Postal Code:212005

版权所有
本公司已投保设计责任保险
施工时请以标注尺寸为准
施工单位须按标注尺寸
如有不符请立即通知设计单位
本图须加盖本馆出图章, 否则一律无效

(注册工程师盖章处)

(出图专用章盖章处)

(发图负责人盖章处) (设计专用章盖章处)

建设单位
镇江市第四人民医院

工程名称
镇江市第四人民医院知识馆楼主人楼改造项目

子项

院长 PRESIDENT	陈平
审核 EXAMINED	刘斌
专业负责人 PRESIDENT	刘斌
项目负责人 IN CHARGE OF SPECIALITY	
校对 CHECKED	刘斌 李永强
设计 DESIGNED	毛竹
绘图 DRAWN	毛竹

图名 TITLE
电梯厅顶面布置图

专业 SPECIALITY	装饰
设计阶段 DESIGN STAGE	施工
比例 SCALE	1:50
日期 DATE	2025.09
图号 DRAWING NO.	2-SY-08-A08
设计编号	2025-089
版本号	第一版

8F CEILING
电梯厅顶面布置图 SCALE 1:50

比例	1:1
图名	
日期	
设计	
审核	
批准	

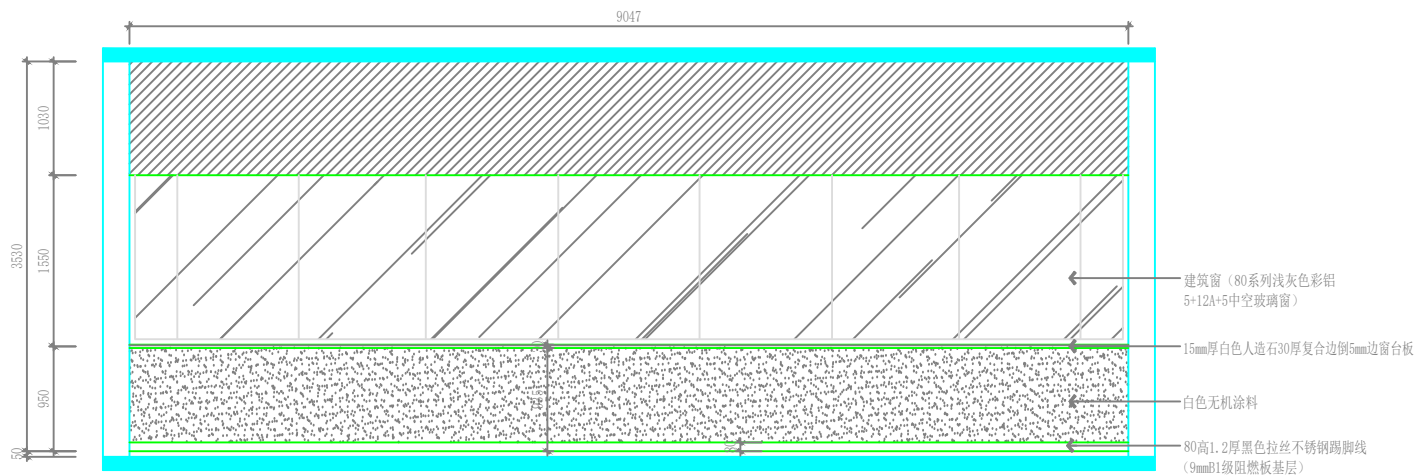

- 建筑窗（80系列浅灰色彩铝5+12A+5中空玻璃窗）
- 15mm厚白色人造石30复合边倒5mm边窗台板
- 白色无机涂料
- 80高1.2厚黑色拉丝不锈钢踢脚线（9mmB1级阻燃板基层）

E01
A07

8F ELEVATION
电梯厅E01立面图 SCALE 1:40

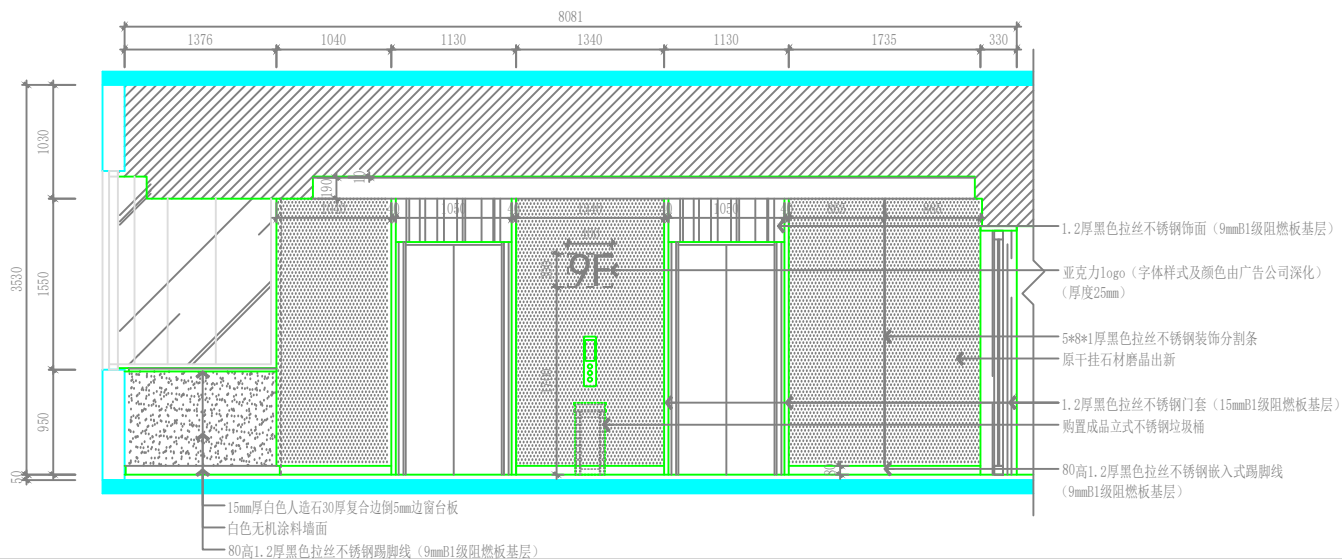

- 1.2厚黑色拉丝不锈钢饰面（9mmB1级阻燃板基层）
- 亚克力logo（字体样式及颜色由广告公司深化）（厚度25mm）
- 5*8*1厚黑色拉丝不锈钢装饰分割条
- 原干挂石材磨晶出新
- 1.2厚黑色拉丝不锈钢门套（15mmB1级阻燃板基层）
- 购置成品立式不锈钢垃圾桶
- 80高1.2厚黑色拉丝不锈钢嵌入式踢脚线（9mmB1级阻燃板基层）

- 15mm厚白色人造石30复合边倒5mm边窗台板
- 白色无机涂料墙面
- 80高1.2厚黑色拉丝不锈钢踢脚线（9mmB1级阻燃板基层）

E02
A07

8F ELEVATION
电梯厅E02立面图 SCALE 1:40

设计单位	
江苏文博建筑设计有限公司	
JIANGSU WENBO ARCHITECTURAL DESIGN Co., Ltd.	
证书等级: 甲级	
证书号: A132012796	
地址: 中国 江苏 丹阳市 西环路 001号	
Address: 004 Xi'uanRoad DanYang Jiangsu China	
邮政编码: Postal Code: 212003	
版权所有 本公司已投保设计责任保险 施工图按规范尺寸为准 施工单位须按图施工 如有不符请立即通知设计单位 本图增加其他内容无效	
(注册工程师盖章)	
(出图专用章盖章)	
(项目负责人盖章) (设计注册专用章盖章)	
建设单位	镇江市第四人民医院
工程名称	镇江市第四人民医院知识保健楼主楼八楼改造项目
子项	
院长 PRESIDENT	李天平
审核 EXAMINED	刘斌
专业负责人 PRESIDENT	刘斌
项目负责人 IN CHARGE OF SPECIALITY	
校对 CHECKED	刘斌 李天平
设计 DESIGNED	李天平
绘图 DRAWN	李天平
图名 TITLE	电梯厅E01、E02立面图
专业 SPECIALITY	装饰
设计阶段 DESIGN STAGE	施工
比例 SCALE	1:40
日期 DATE	2025.09
图号 DRAWING NO.	2.5Y-08-A09
设计编号	2025-089
版本号	第一版

比例	1:1
图名	电梯厅S01剖面图
日期	2025.09
设计	毛芳
校对	毛芳
审核	刘斌
专业负责人	刘斌
项目经理	毛芳
设计	毛芳
绘图	毛芳

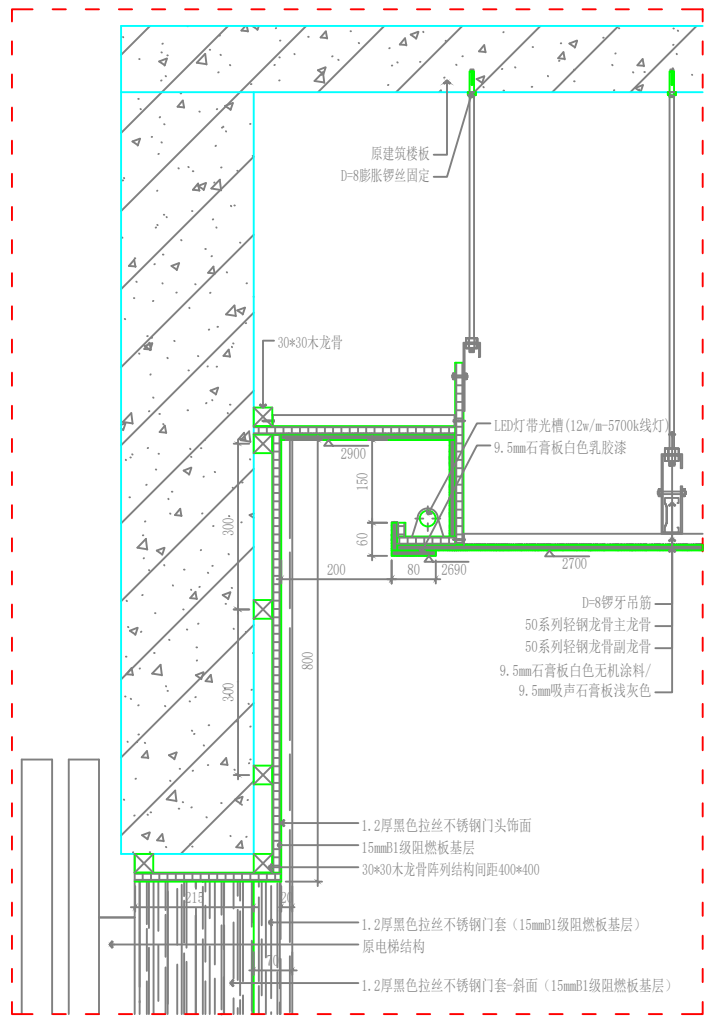

S01
A10

SECTION
电梯厅S01剖面图 SCALE 1:8

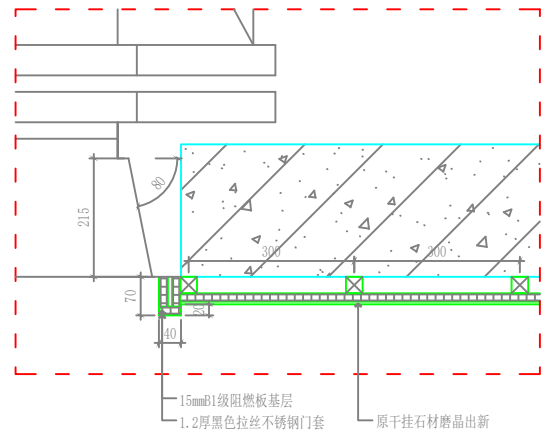

S02
A10

SECTION
电梯厅S02剖面图 SCALE 1:8

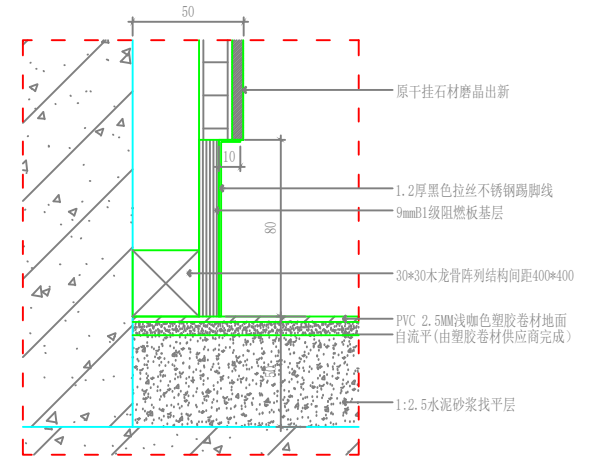

S03
A10

SECTION
电梯厅S03剖面图 SCALE 1:2

设计单位

江苏文博建筑设计有限公司

JIANGSU WENBUO
ARCHITECTURAL DESIGN Co., Ltd.

证书等级: 甲级
证书号: A132012796
地址: 中国 江苏 丹阳市 西环路 004号
Add: No. 004 XihuanRoad DanYang Jiangsu China
邮政编码: Postal Code: 212003

版权所有
本公司已投保设计责任保险
施工时请以标注尺寸为准
施工单位须按图施工
如有不符请立即通知设计单位
本图须加盖本馆出图章, 否则一律无效

(注册工程师盖章处)

(出图专用章盖章处)

(发图负责人盖章处) (设计管理专用章盖章处)

建设单位
镇江市第四人民医院

工程名称
镇江市第四人民医院知识馆院楼主楼八楼改造项目

子项

院长 PRESIDENT	刘斌
审核 EXAMINED	刘斌
专业负责人 PRESIDENT	刘斌
项目负责人 IN CHARGE OF SPECIALITY	毛芳
校对 CHECKED	毛芳
设计 DESIGNED	毛芳
绘图 DRAWN	毛芳

图名 TITLE
电梯厅S01-S03剖面图

专业 SPECIALITY	装饰
设计阶段 DESIGN STAGE	施工
比例 SCALE	1:8
日期 DATE	2025.09
图号 DRAWING NO.	2.5SY-08-A10-1
设计编号	2025-089
版本号	第一版

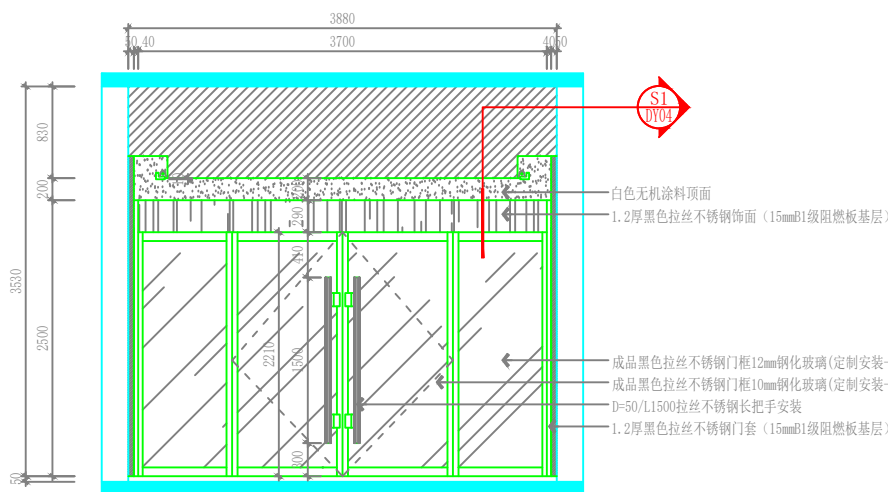

8F ELEVATION
电梯厅E03立面图 SCALE 1:40

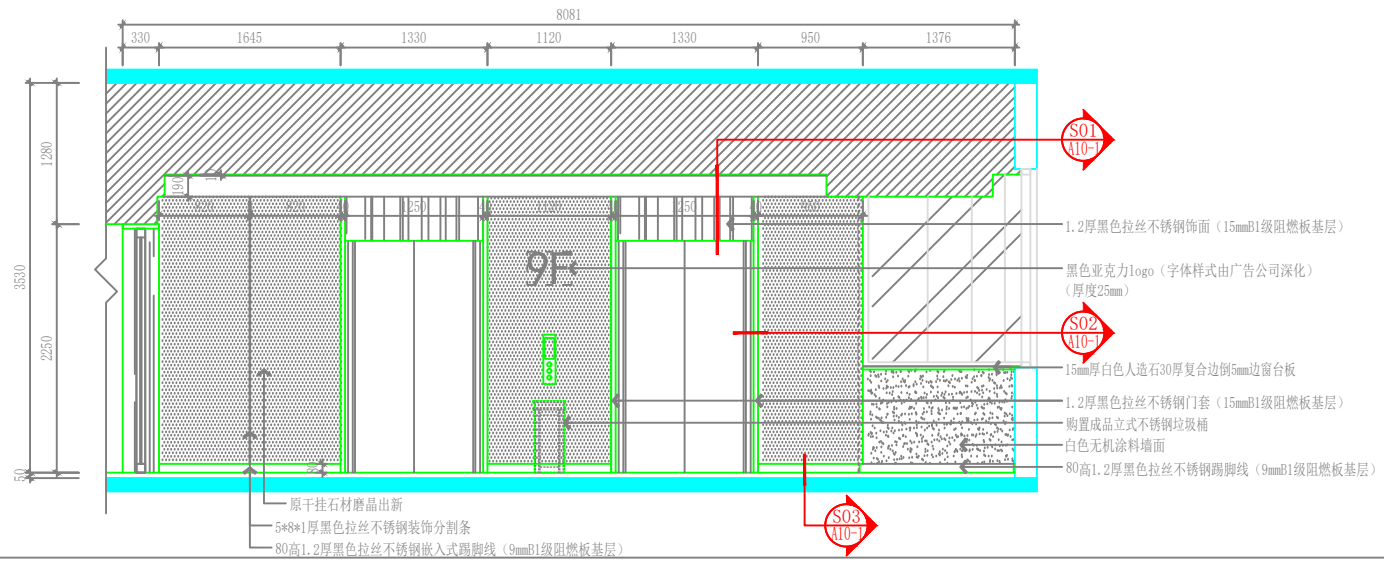

8F ELEVATION
电梯厅E04立面图 SCALE 1:40

设计单位

江苏文博建筑设计有限公司

JIANGSU WENBO
ARCHITECTURAL DESIGN Co., Ltd.

证书等级: 甲级
证书号: A132012796
地址: 中国 江苏 丹阳市 西环路 004号
Add: No. 004 Xihe Road DanYang Jiangsu China
邮政编码: Postal Code: 212003

版权所有
本公司已投保设计责任保险
施工图须标注尺寸为准
施工单位须按图施工
如有不符须立即通知设计单位
本图加盖本馆出图章, 否则一律无效

(注册工程师盖章处)

(出图专用章盖章处)

(发图负责人盖章处) (设计助理专用章盖章处)

建设单位
镇江市第四人民医院

工程名称
镇江市第四人民医院知识馆楼主楼八楼改造项目

子项	
院长 PRESIDENT	陈平
审核 EXAMINED	陈斌
专业负责人 PRESIDENT	陈斌
项目负责人 IN CHARGE OF SPECIALITY	陈斌
校对 CHECKED	陈斌
设计 DESIGNED	陈斌
绘图 DRAWN	陈斌

图名 TITLE
电梯厅E03、E04立面图

专业 SPECIALITY	装饰
设计阶段 DESIGN STAGE	施工
比例 SCALE	1:40
日期 DATE	2025.09
图号 DRAWING NO.	2-8SY-08-A10
设计编号	2025-089
版本号	第一版

E03
A07

E04
A07

设计单位

江苏文博建筑设计有限公司

JIANGSU WENBO
 ARCHITECTURAL DESIGN Co., Ltd.
 证书等级: 甲级
 证书号: A132012796
 地址: 中国 江苏 扬州市 西环路 001号
 Add: No. 004 XihuanRoad Danyang Jiangsu China
 邮政编码: Postal Code:212005

版权所有
 我公司已投保设计责任保险
 施工时请以标注尺寸为准
 施工单位须按标注尺寸
 如有不符请立即通知设计单位
 本图添加章本图出图章, 否则一律无效

(注册工程师盖章处)

(出图专用章盖章处)

(发图负责人盖章处) (设计助理专用章盖章处)

建设单位
镇江市第四人民医院
 工程名称
镇江市第四人民医院妇幼保健院主楼八楼改造项目

子项	
院长 PRESIDENT	廖平
审核 EXAMINED	刘斌
专业负责人 PRESIDENT	刘斌
IN CHARGE OF SPECIALITY	
项目负责人 SPECIALITY	
校对 CHECKED	刘斌 廖平
设计 DESIGNED	刘斌
绘图 DRAWN	刘斌
图名 TITLE	

专业 SPECIALITY	装饰
设计阶段 DESIGN STAGE	施工
比例 SCALE	原示
日期 DATE	2025.09
图号 DRAWING NO.	2.5SY-08-A11
设计编号	2025-089
版本号	第一版

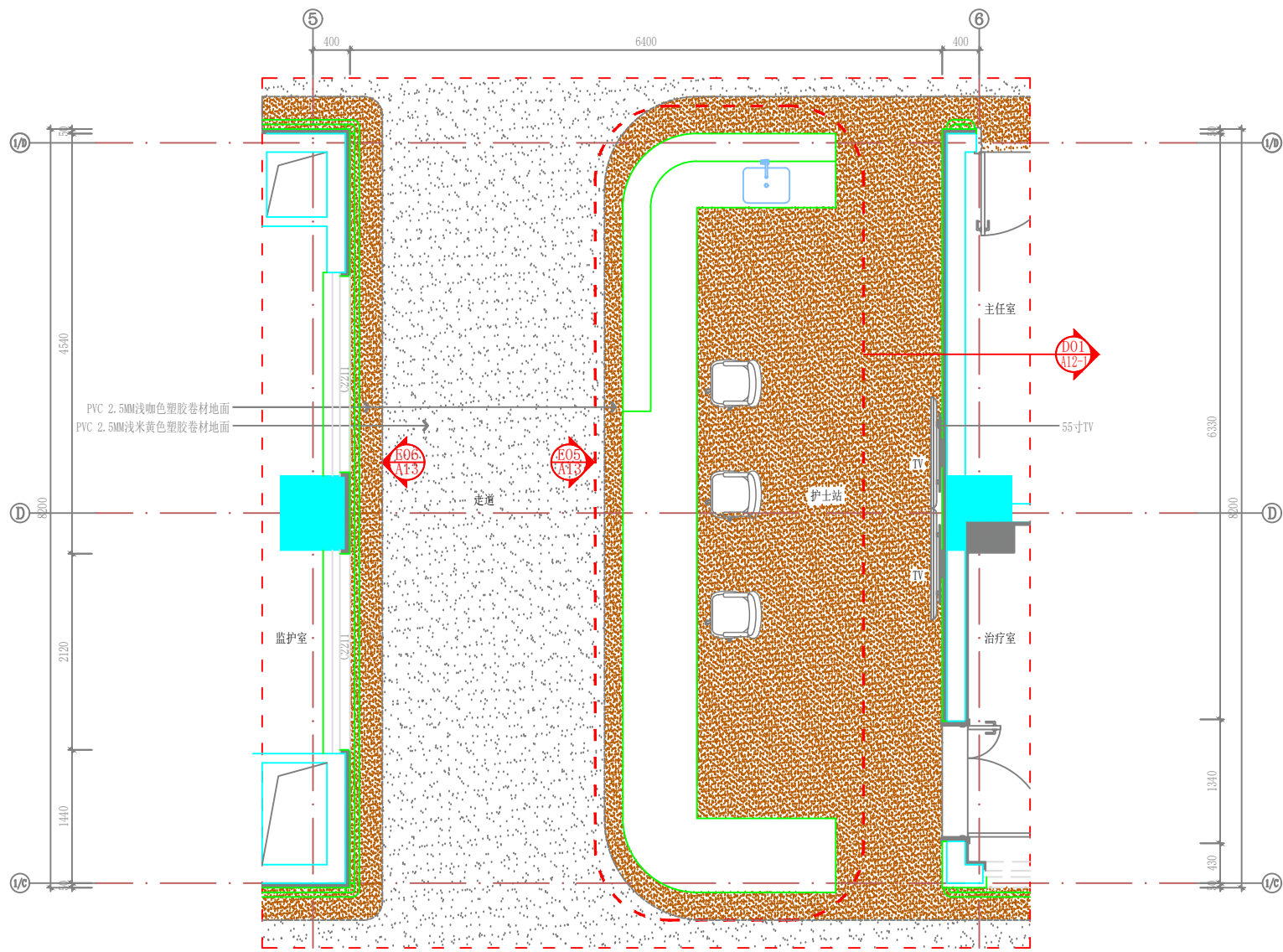

PVC 2.5MM浅咖色塑胶卷材地面
 PVC 2.5MM浅米黄色塑胶卷材地面

监护室

护士站

主任室

治疗室

走道

D01
A12-T

P

8F PLAN
 护士站平面布置图 SCALE 1:40

项	长	PRESIDENT	姜云平
审	核	EXAMINED	姜云平
专	业	PRESIDENT	姜云平
项	目	IN CHARGE OF SPECIALITY	姜云平
校	对	DRAWN	姜云平
设	计	DESIGNED	姜云平
绘	图	DRAWN	姜云平

专	业	SPECIALITY	装饰
设	计	DESIGN STAGE	施工
比	例	SCALE	1:40
日	期	DATE	2025.09
图	号	DRAWING NO.	2.5SY-08-A12
设	计	编号	2025-089
版	本	号	第一版

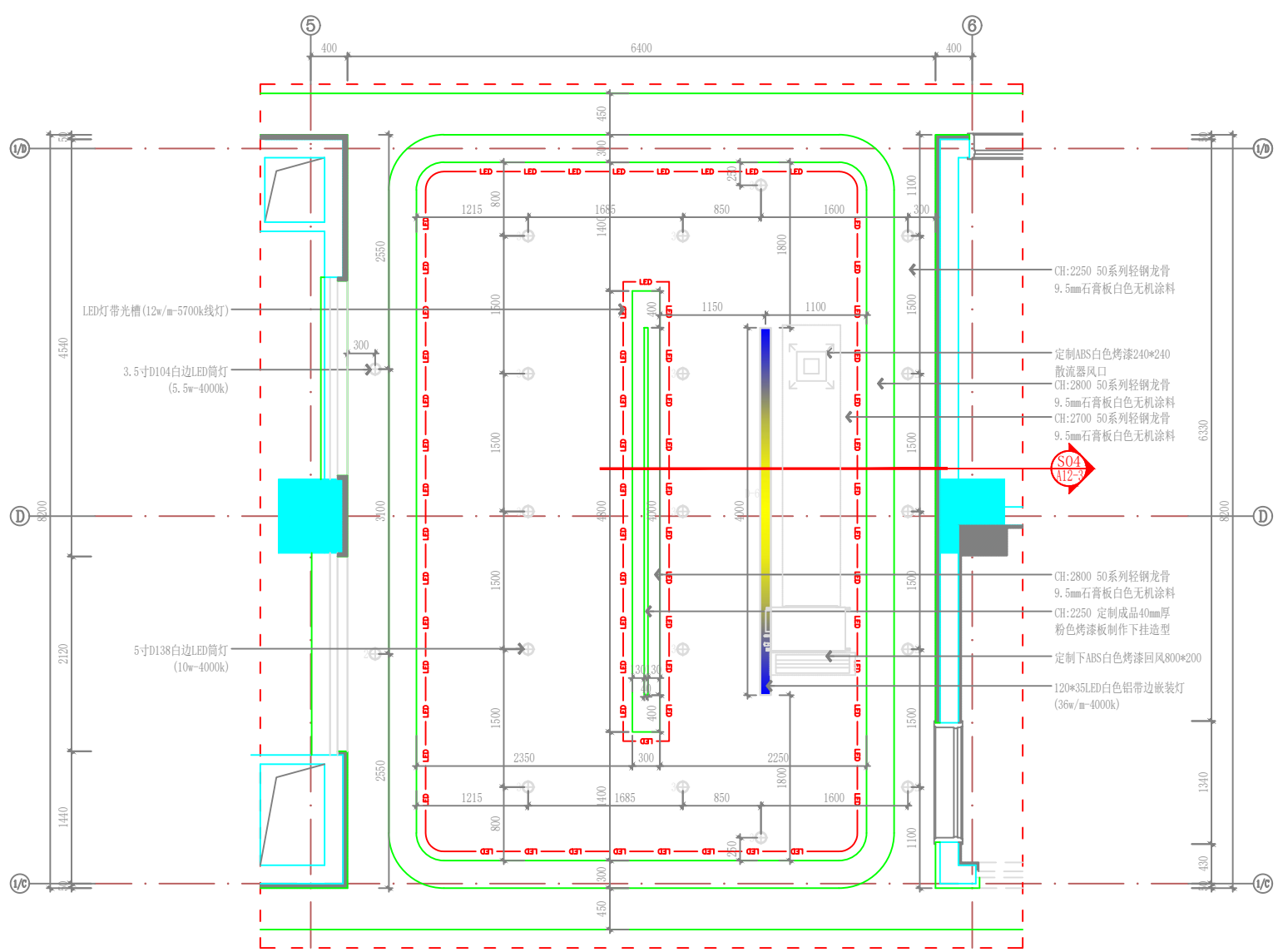

LED灯带光槽 (12w/m-5700k线灯)

3.5寸D104白边LED筒灯 (5.5w-4000k)

5寸D138白边LED筒灯 (10w-4000k)

CH:2250 50系列轻钢龙骨
9.5mm石膏板白色无机涂料

定制ABS白色烤漆240*240
散流器风口

CH:2800 50系列轻钢龙骨
9.5mm石膏板白色无机涂料

CH:2700 50系列轻钢龙骨
9.5mm石膏板白色无机涂料

CH:2800 50系列轻钢龙骨
9.5mm石膏板白色无机涂料

CH:2250 定制成品40mm厚
粉色烤漆板制作下挂造型

定制下ABS白色烤漆回风800*200

120*35LED白色铝带边嵌装灯
(36w/m-4000k)

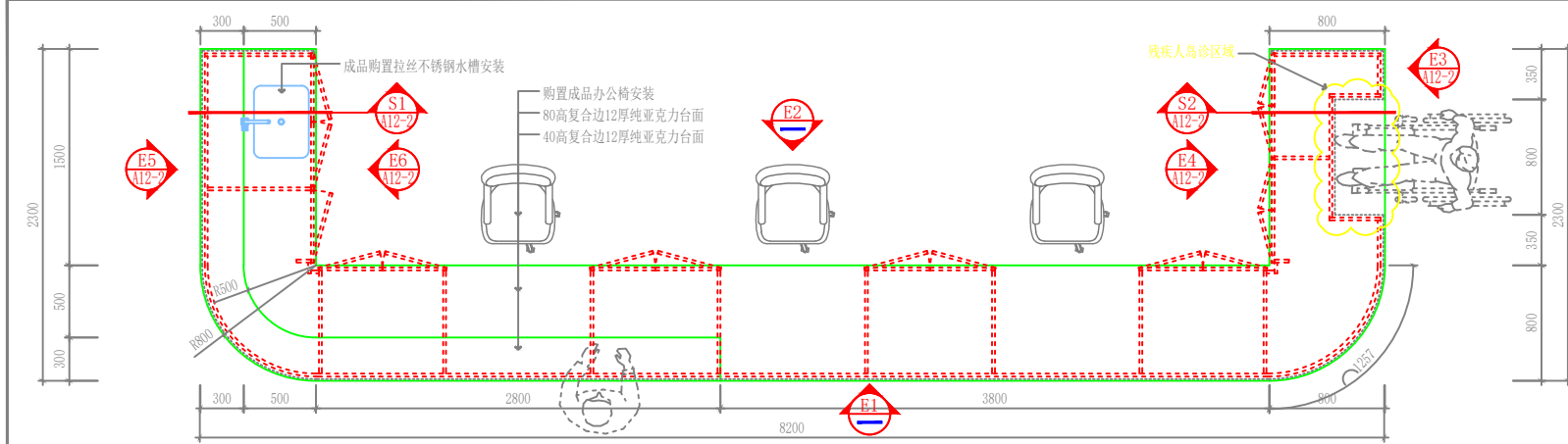

D01
A11

导诊台D01大样图 SCALE 1:30

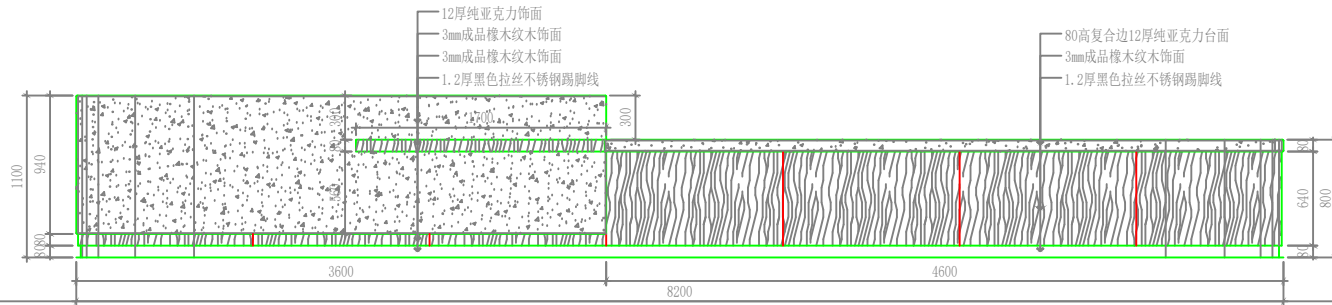

E1

导诊台E1立面图 SCALE 1:30

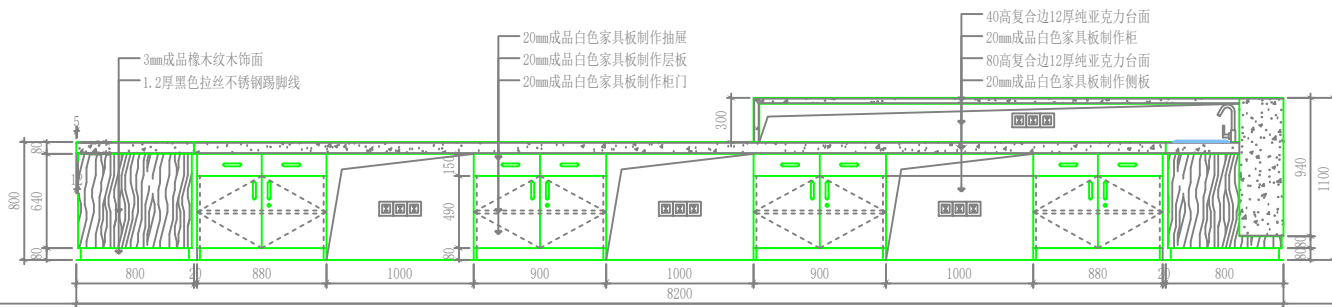

E2

导诊台E2立面图 SCALE 1:30

设计单位

江苏文博建筑设计有限公司

JIANGSU WENBO
ARCHITECTURAL DESIGN Co., Ltd.

证书等级: 甲级

证书号: A132012796

地址: 中国 江苏 扬州市 西环路 004号
Add: No. 004 Xihuan Road Danyang Jiangsu China

邮政编码: Postal Code: 212003

版权所有
本公司已投保设计责任保险
施工时请以标注尺寸为准
施工单位须按标注尺寸
如有不符请立即通知设计单位
本图须加盖本馆公章, 否则一律无效

(注册工程师盖章处)

(出图专用章盖章处)

(发图负责人盖章处) (设计助理专用章盖章处)

建设单位
镇江市第四人民医院

工程名称
镇江市第四人民医院知识保健院主楼八楼改造项目

子项

院长 PRESIDENT	姜平
审核 EXAMINED	姜平
专业负责人 PRESIDENT	姜平
项目负责人 IN CHARGE OF SPECIALITY	姜平
校对 CHECKED	姜平
设计 DESIGNED	姜平
绘图 DRAWN	姜平

图名 TITLE

导诊台D01大样图
E1、E2立面图

专业 SPECIALITY	装饰
设计阶段 DESIGN STAGE	施工
比例 SCALE	1:30
日期 DATE	2025.09
图号 DRAWING NO.	2.5JY-09-A12-1
设计编号	2025-089
版本号	第一版

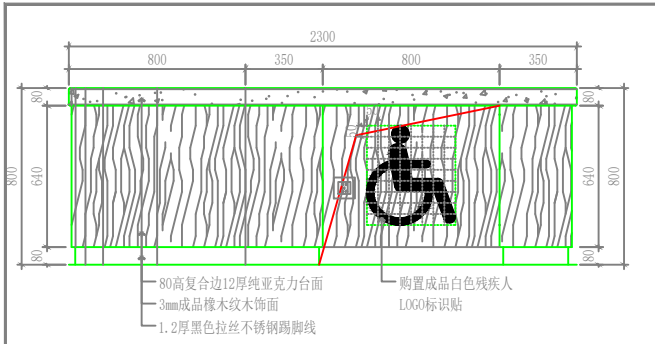

E3
A12-1
ELEVATION
导诊台E3立面图
SCALE 1:20

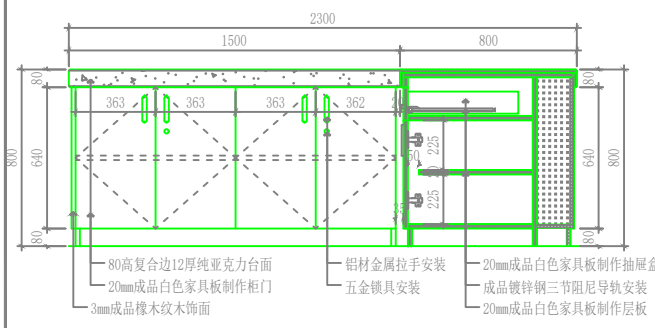

E4
A12-1
ELEVATION
导诊台E4立面图
SCALE 1:20

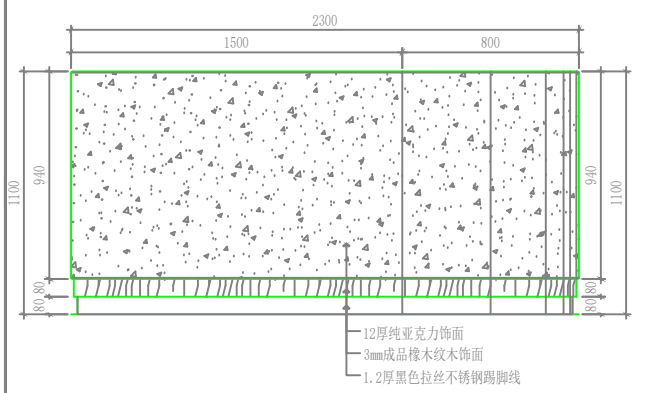

E5
A12-1
ELEVATION
导诊台E5立面图
SCALE 1:20

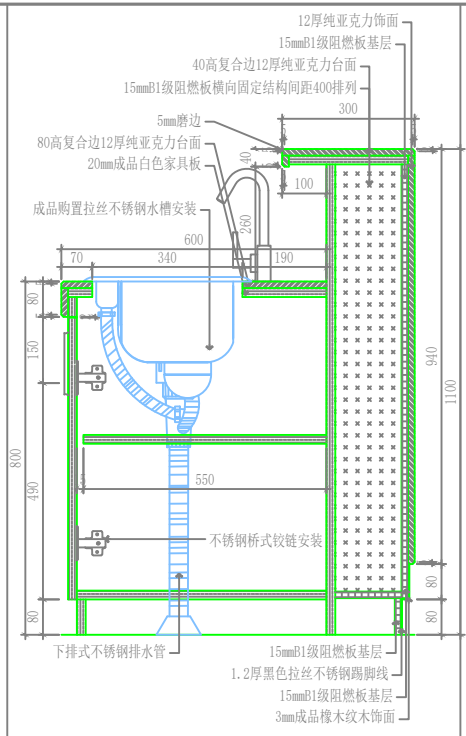

S1
A12-1
SECTION
导诊台S1剖面图
SCALE 1:5

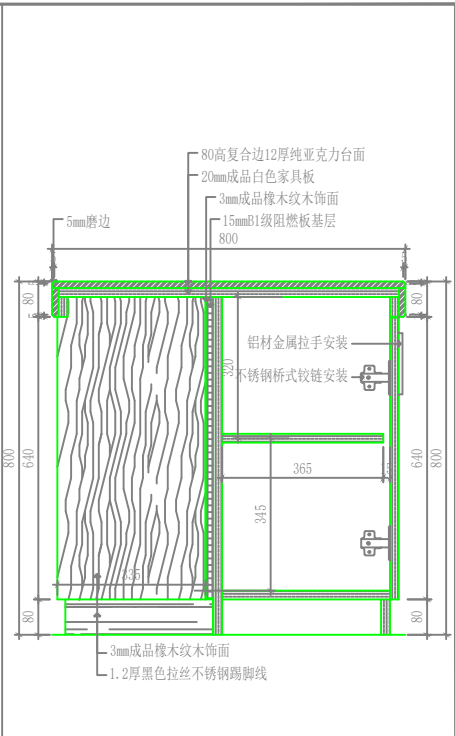

S2
A12-1
SECTION
导诊台S2剖面图
SCALE 1:5

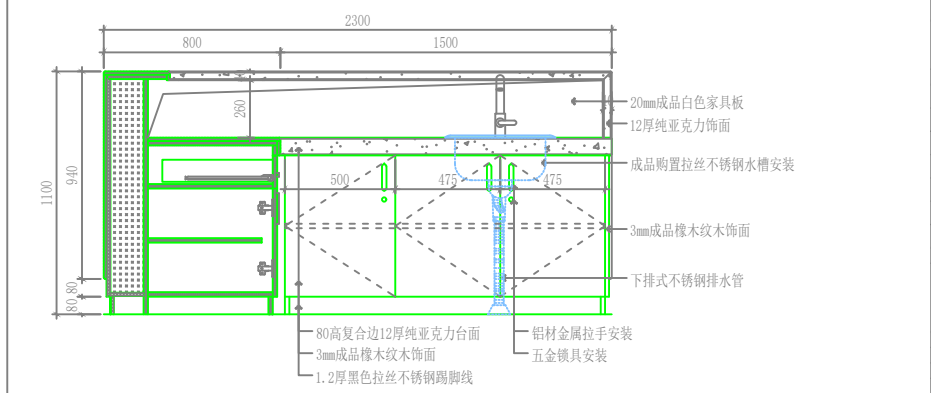

E6
A12-1
ELEVATION
导诊台E6立面图
SCALE 1:20

设计单位
江苏文博建筑设计有限公司
JIANGSU WENBO ARCHITECTURAL DESIGN Co., Ltd.
证书等级: 甲级
证书号: A132012796
地址: 中国 江苏 丹阳市 西环路 004号
Add: No. 004 Xihuan Road DanYang Jiangsu China
邮政编码: Postal Code: 212005

版权所有
本公司已投保设计责任险
施工图须标注设计单位
施工图须标注设计单位
如有不符请立即通知设计单位
本图属加密本图出图空章, 否则一律无效

(注册工程师盖章处)

(出图专用章盖章处)

(发图负责人盖章处) (设计专用章盖章处)

建设单位
镇江市第四人民医院
工程名称
镇江市第四人民医院知识院楼主楼八楼改造项目
子项
院长 PRESIDENT **滕平**
审核 EXAMINED **刘斌**
专业负责人 PRESIDENT **刘斌**
项目负责人 IN CHARGE OF SPECIALITY **刘斌**
校对 CHECKED **刘斌**
设计 DESIGNED **刘斌**
绘图 DRAWN **刘斌**

图名 TITLE
**导诊台E3-E6立面图
S1、S2剖面图**

专业 SPECIALITY	装饰
设计阶段 DESIGN STAGE	施工
比例 SCALE	1:20
日期 DATE	2025.09
图号 DRAWING NO.	ZJST-08-A12-2
设计编号	2025-089
版本号	第一版

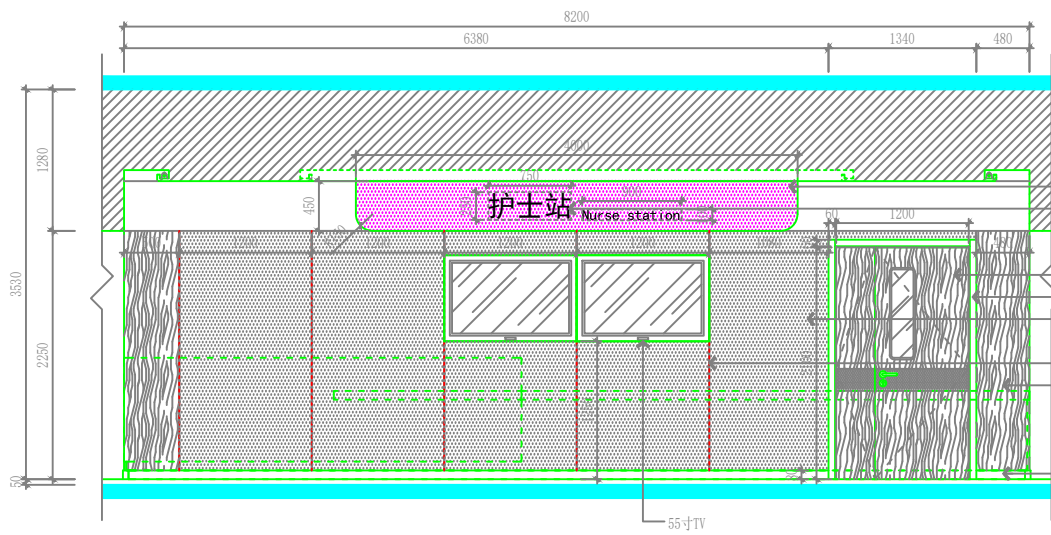

- 定制成品40mm厚粉色烤漆板制作下挂造型
- 黄色亚克力logo (字体样式由广告公司深化)
- 定制成品实木门安装 (需选样)
- 60*15成品实木门套安装
- 6mm成品白色无机预涂板 (30*30木龙骨400*400阵列结构15mmB1级阻燃板基层)
- 5*8*1厚黑色拉丝不锈钢装饰分割条
- 6mm成品直纹橡木无机预涂板 (30*30木龙骨400*400阵列结构15mmB1级阻燃板基层)
- 80高1.2厚黑色拉丝不锈钢踢脚线 (9mmB1级阻燃板基层)

设计单位

江苏文博建筑设计有限公司

JIANGSU WENBO
ARCHITECTURAL DESIGN Co., Ltd.
证书等级: 甲级
证书号: A132012796
地址: 中国 江苏 丹阳市 西环路 004号
Add No. 004 XiHuanRoad DanYang JiangSu China
邮政编码: Postal Code: 212003

版权所有
本公司已投保设计责任保险
施工图须以标注尺寸为准
施工时须按图标注尺寸
如有不符请立即通知设计单位
本图加盖本所出图章, 否则一律无效

(注: 本工程非盖章处)

(出图专用章盖章处)

(发图负责人盖章处) (设计助理专用章盖章处)

建设单位	镇江市第四人民医院		
工程名称	镇江市第四人民医院妇幼保健院主楼八楼改造项目		
子项			
院长 PRESIDENT	姜天平	审核	姜天平
审核 EXAMINED	姜天平	设计	姜天平
专业负责人 PRESIDENT IN CHARGE OF SPECIALITY	姜天平	校对	姜天平
项目负责人 IN CHARGE OF SPECIALITY	姜天平	设计	姜天平
校对 CHECKED	姜天平	绘图	姜天平
设计 DESIGNED	姜天平	图名	姜天平
绘图 DRAWN	姜天平	图名 TITLE	姜天平

护士站E05-E06立面图

专业 SPECIALITY	装饰
设计阶段 DESIGN STAGE	施工
比例 SCALE	1:40
日期 DATE	2025.09
图号 DRAWING NO.	2.5Y-08-A13
设计编号	2025-089
版本号	第一版

9F ELEVATION
护士站E05立面图 SCALE 1:40

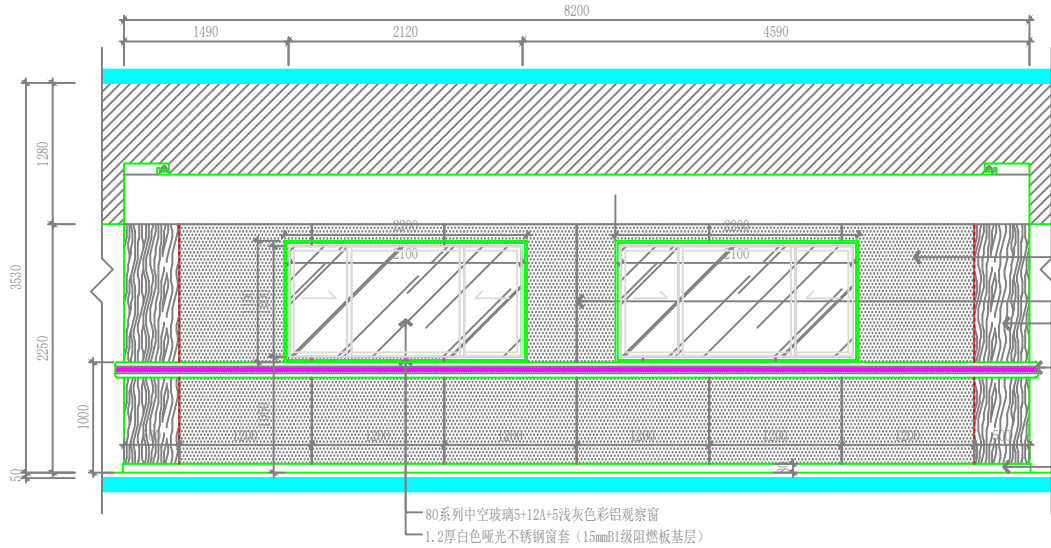

- 6mm成品白色无机预涂板 (30*30木龙骨400*400阵列结构15mmB1级阻燃板基层)
- 5*8*1厚黑色拉丝不锈钢装饰分割条
- 6mm成品直纹橡木无机预涂板 (30*30木龙骨400*400阵列结构15mmB1级阻燃板基层)
- 140mm宽成品粉色PVC护墙扶手 (铝型材内衬壁厚1.8mm)
- 80高1.2厚黑色拉丝不锈钢踢脚线 (9mmB1级阻燃板基层)

80系列中空玻璃5+12A+5浅灰色彩铝观察窗
1.2厚白色哑光不锈钢窗套 (15mmB1级阻燃板基层)

9F ELEVATION
护士站E06立面图 SCALE 1:40

E05
All

E06
All

说明：
病房及卫生间墙面做法参照病房9执行

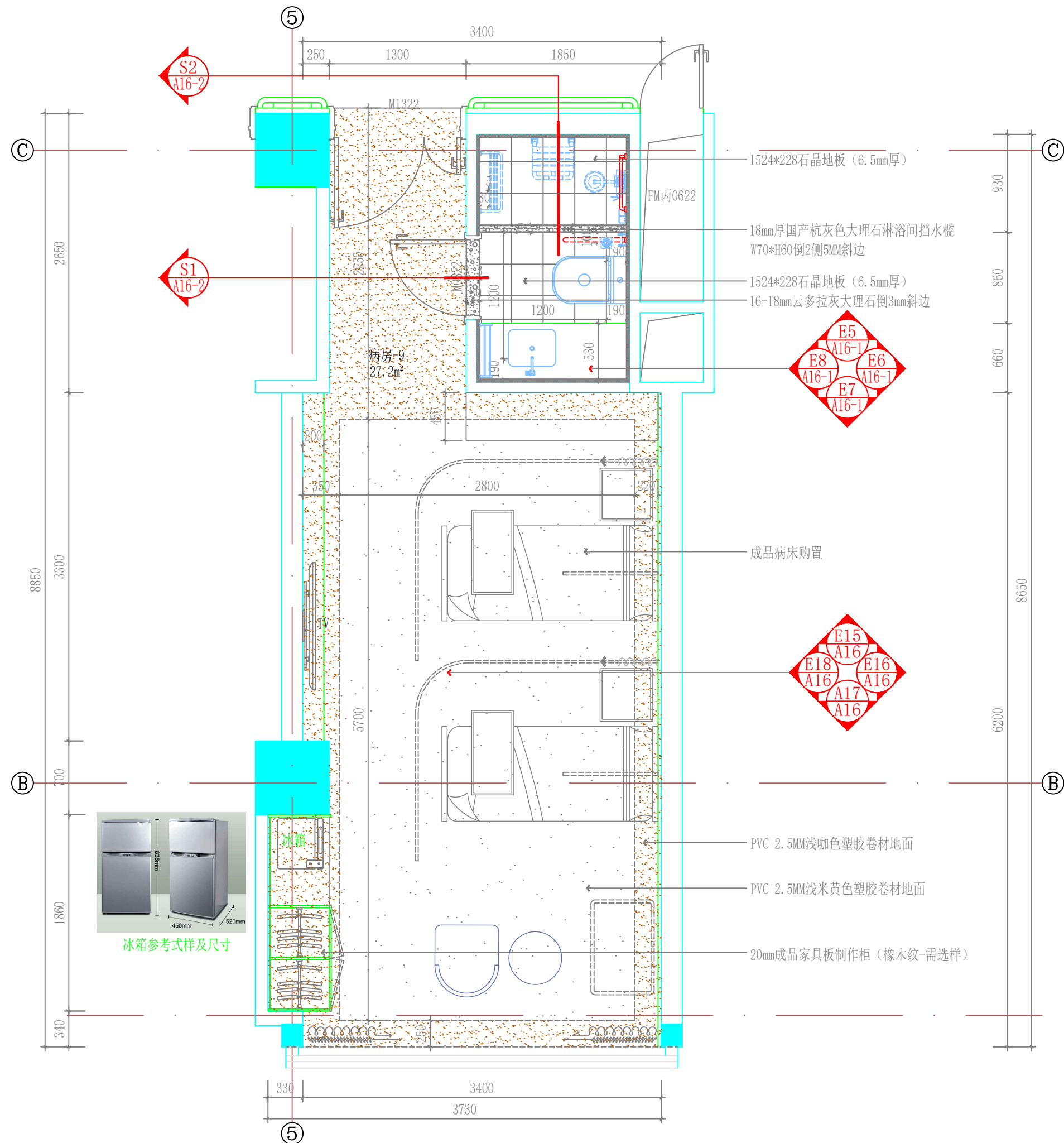

冰箱参考式样及尺寸

设计单位

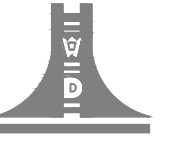

江苏文博建筑设计有限公司

JIANGSU WENBO
ARCHITECTURAL DESIGN Co., Ltd

证书等级： 甲级

证书号： A132012796

地址：中国 江苏 丹阳市 西环路 004 号

Add: No. 004 XiHuanRoad DanYang JiangSu China

邮政编码：Postal Code:212003

版权所有
我公司已投保设计责任保险
施工时须以标注尺寸为准
施工单位须现场校验尺寸
如有不符须立即通知设计单位
本图须加盖本院出图签章，否则一律无效

(注册工程师盖章处)

(出图专用章盖章处)

(发图负责人盖章处) (设计监理专用章盖章处)

建设单位

镇江市第四人民医院

工程名称

镇江市第四人民医院妇幼保健院主楼八楼改造项目

子项

院长	PRESIDENT	景云平	
审核	EXAMINED	黄斌	
专业负责人	PRESIDENT	黄斌	
项目负责人	IN CHARGE OF SPECIALITY		
校对	CHECKED	宋军岩	
设计	DESIGNED	毛宁	
绘图	DRAWN	毛宁	

图名 TITLE

八层病房-9平面布置图

专业	SPECIALITY	装饰
设计阶段	DESIGN STAGE	施工
比例	SCALE	图示
日期	DATE	2025.08
图号	DRAWING NO.	装饰 ZJSY-08-A14
设计编号		2025-089
版本号		第一版

P

8F PLAN
八层病房-9平面布置图 SCALE 1:40

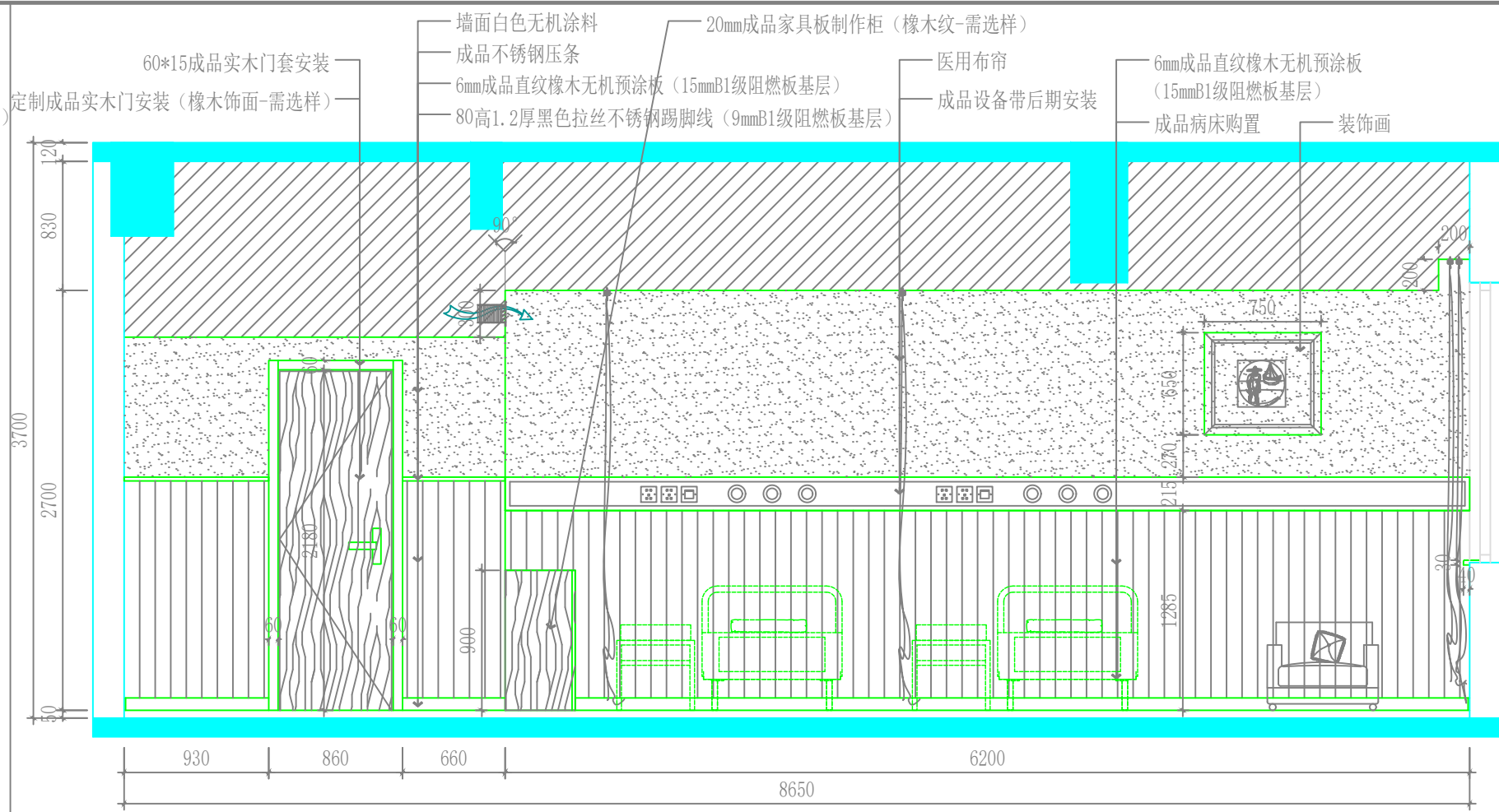
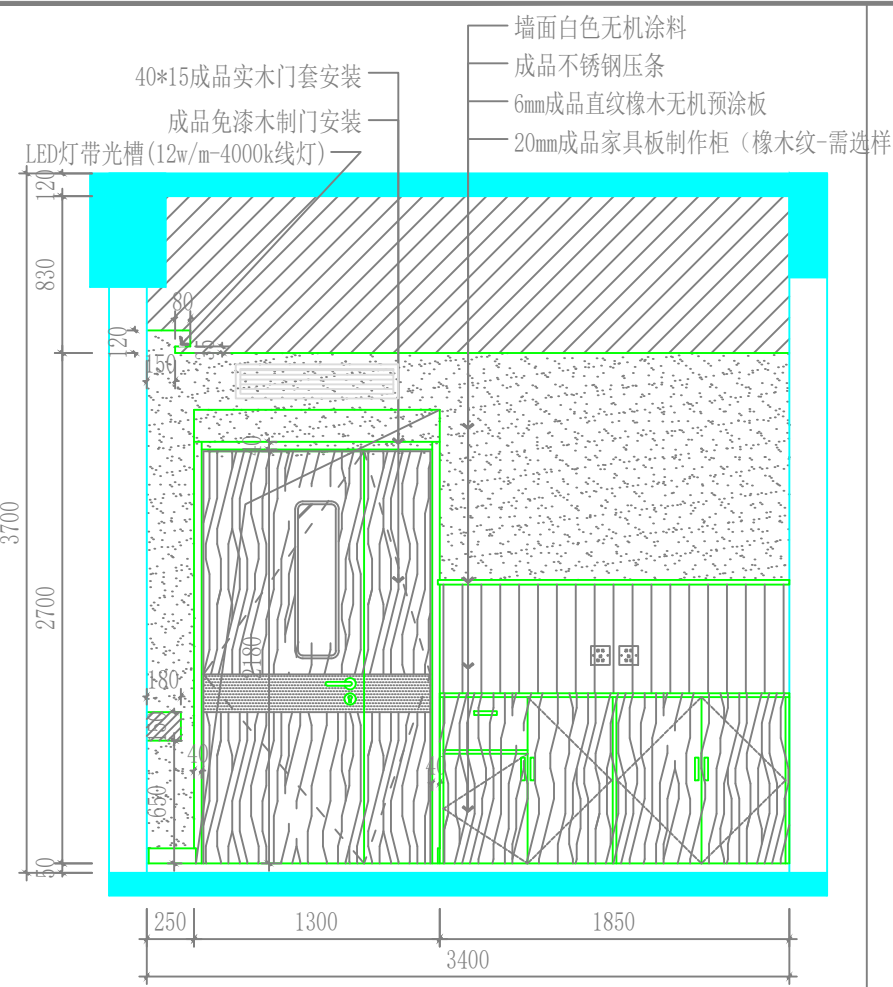

E15
A14 **8F ELEVATION**
八层病房-9E15立面图 SCALE 1:40

E16
A14 **8F ELEVATION**
八层病房-9E16立面图 SCALE 1:40

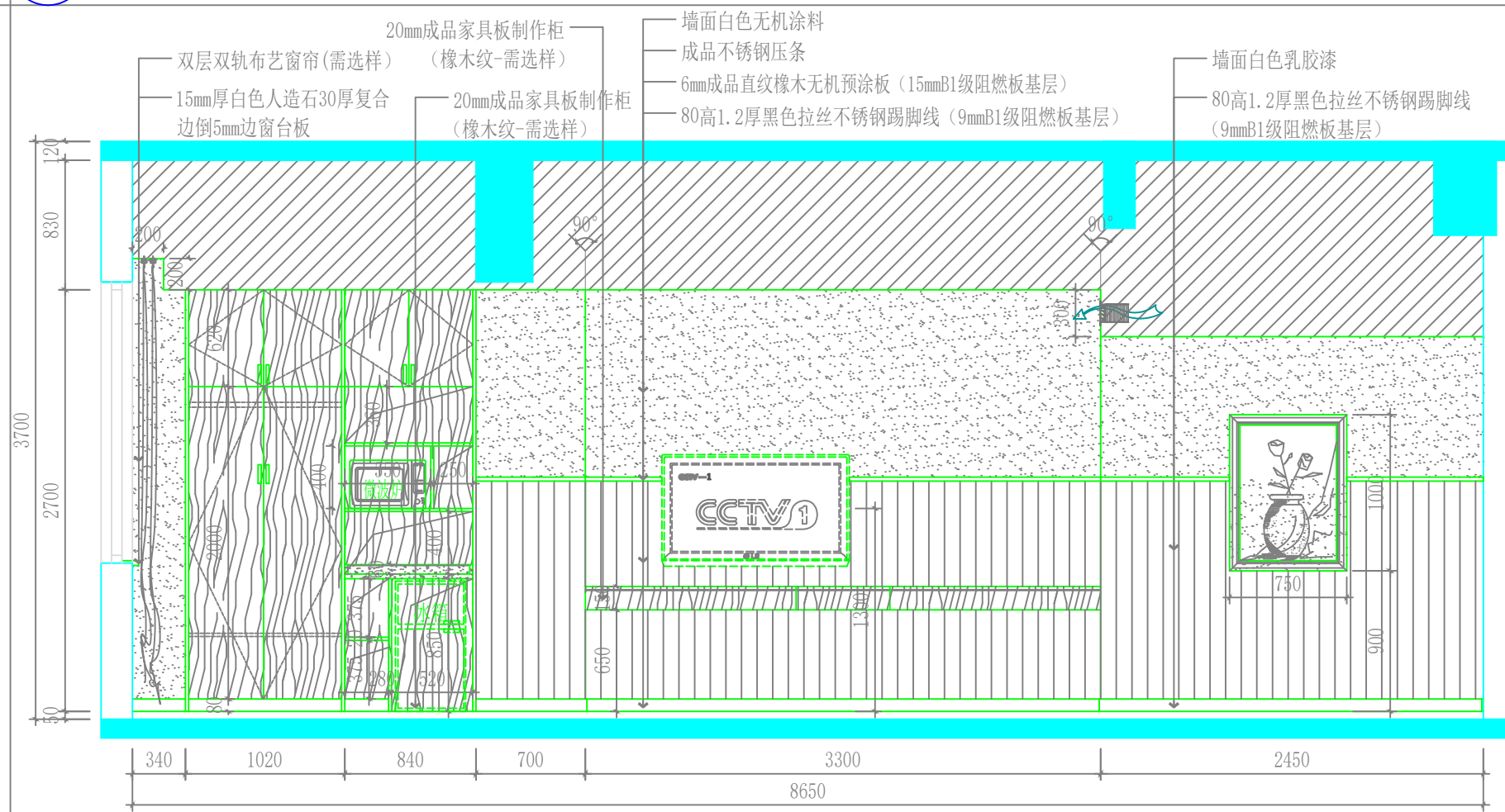
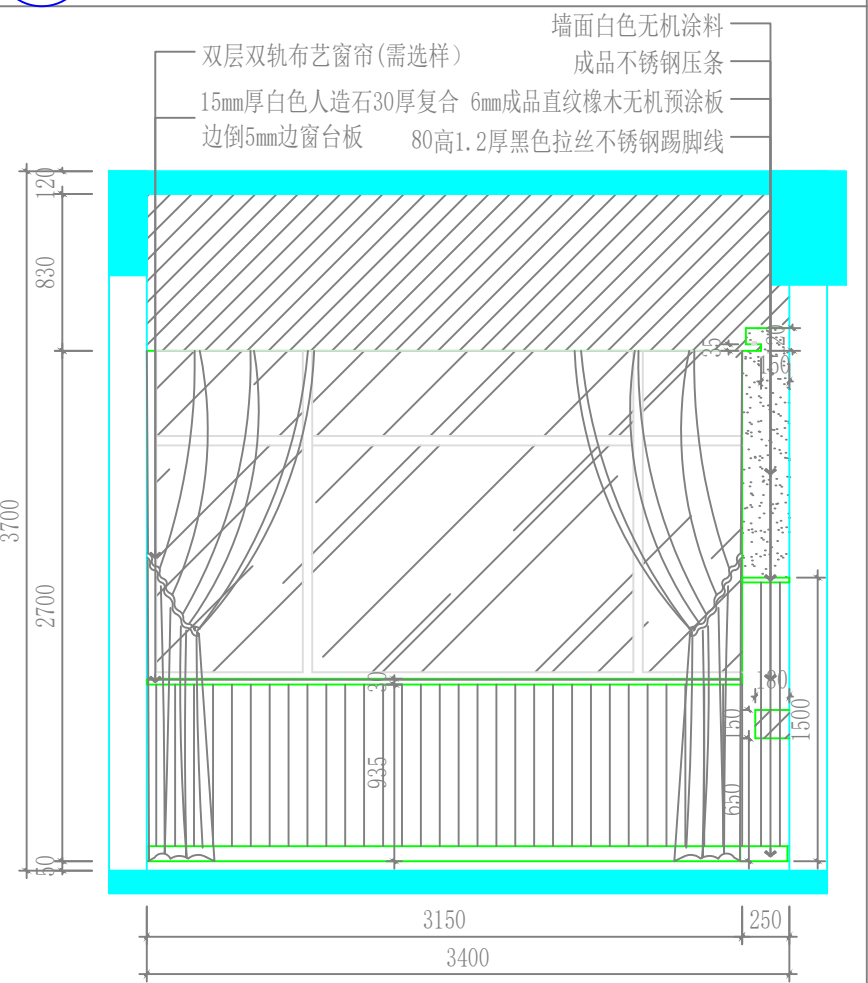

E17
A14 **8F ELEVATION**
八层病房-9E17立面图 SCALE 1:40

E18
A14 **8F ELEVATION**
八层病房-9E18立面图 SCALE 1:40

设计单位
江苏文博建筑设计有限公司

JIANGSU WENBO
ARCHITETURAL DESIGN Co.,Ltd
证书等级: 甲级
证书号: A132012796
地址: 中国 江苏 丹阳市 西环路 004 号
Add: No. 004 XiHuanRoad DanYang JiangSu China
邮政编码: Postal Code:212003

版权所有
我公司已投保设计责任保险
施工时须以标注尺寸为准
施工单位须现场校验尺寸
如有不符须立即通知设计单位
本图须加盖本院出图签章, 否则一律无效

(注册工程师盖章处)

(出图专用章盖章处)

(发图负责人盖章处) (设计监理专用章盖章处)

建设单位
镇江市第四人民医院

工程名称
镇江市第四人民医院妇幼保健院主楼八楼改造项目

子项			
院长	PRESIDENT	景云平	
审核	EXAMINED	黄斌	
专业负责人	PRESIDENT	黄斌	
项目负责人	IN CHARGE OF SPECIALITY		
校对	CHECKED	宋军岩	
设计	DESIGNED	毛宁	
绘图	DRAWN	毛宁	

图名 TITLE
八层病房-9 E15-E18立面图

专业	SPECIALITY	装饰
设计阶段	DESIGN STAGE	施工
比例	SCALE	图示
日期	DATE	2025.08
图号	DRAWING NO.	装饰 ZJSY-08-A16
设计编号		2025-089
版本号		第一版

说明：
病房2-病房7、病房9-病房16及卫生间墙面做法参照病房8执行

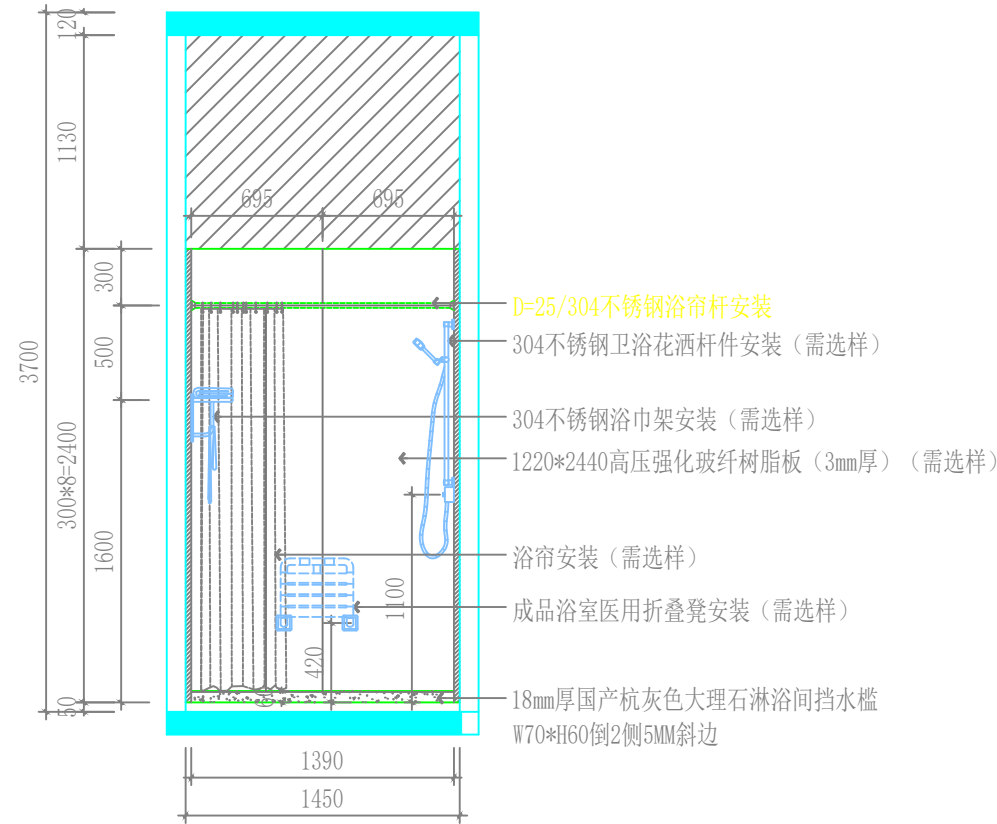

8F ELEVATION
病房-9卫生间E5立面图 SCALE 1:40

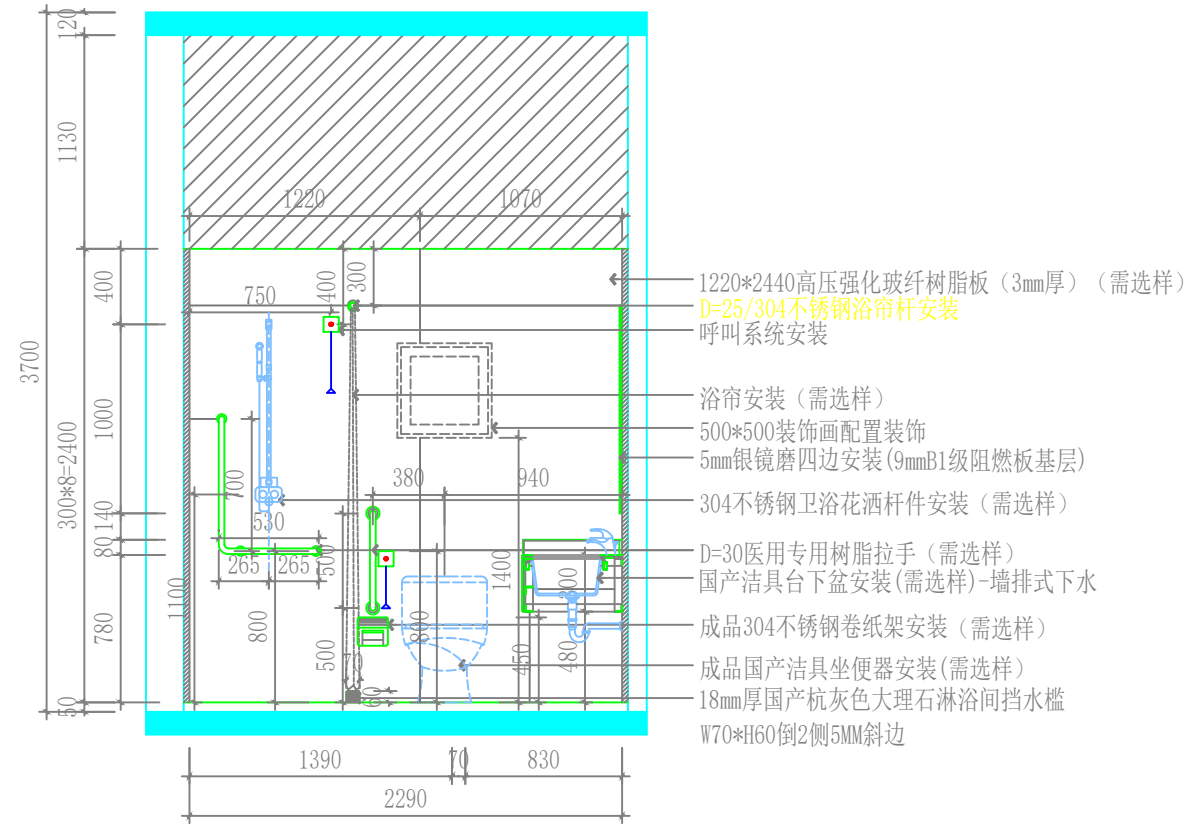

8F ELEVATION
病房-9卫生间E6立面图 SCALE 1:40

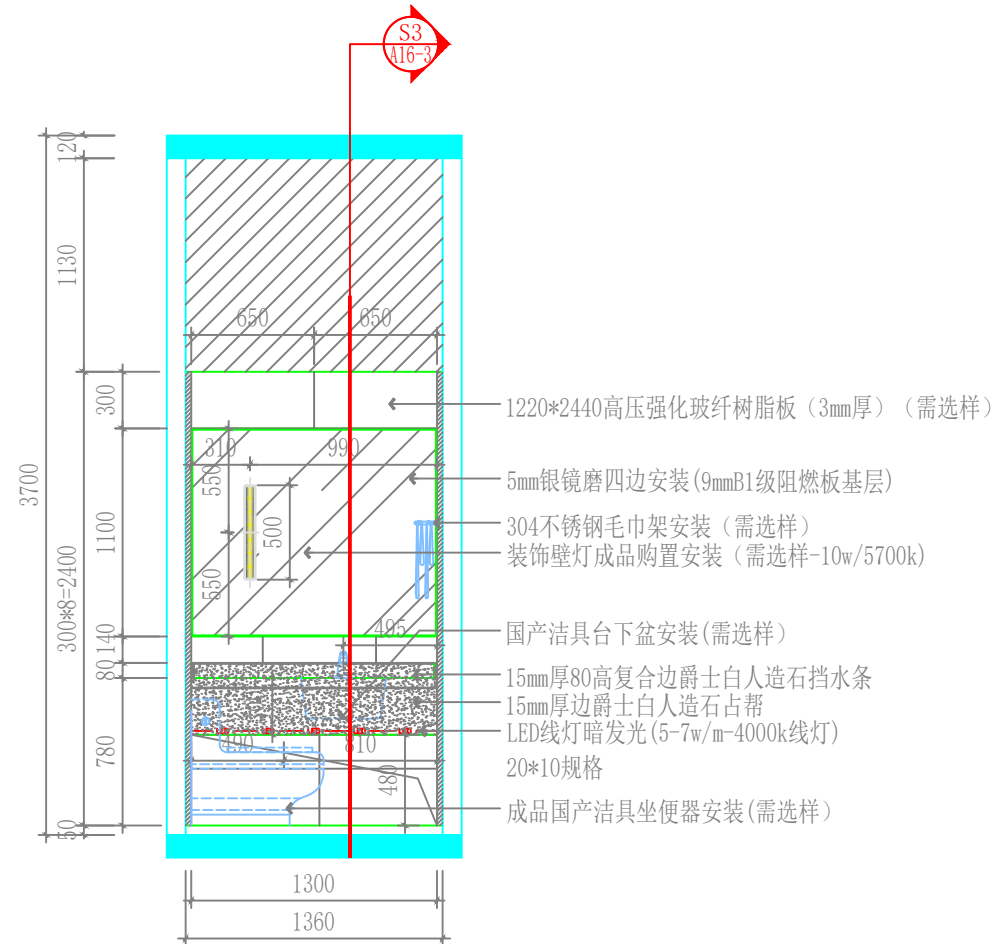

8F ELEVATION
病房-9卫生间E7立面图 SCALE 1:40

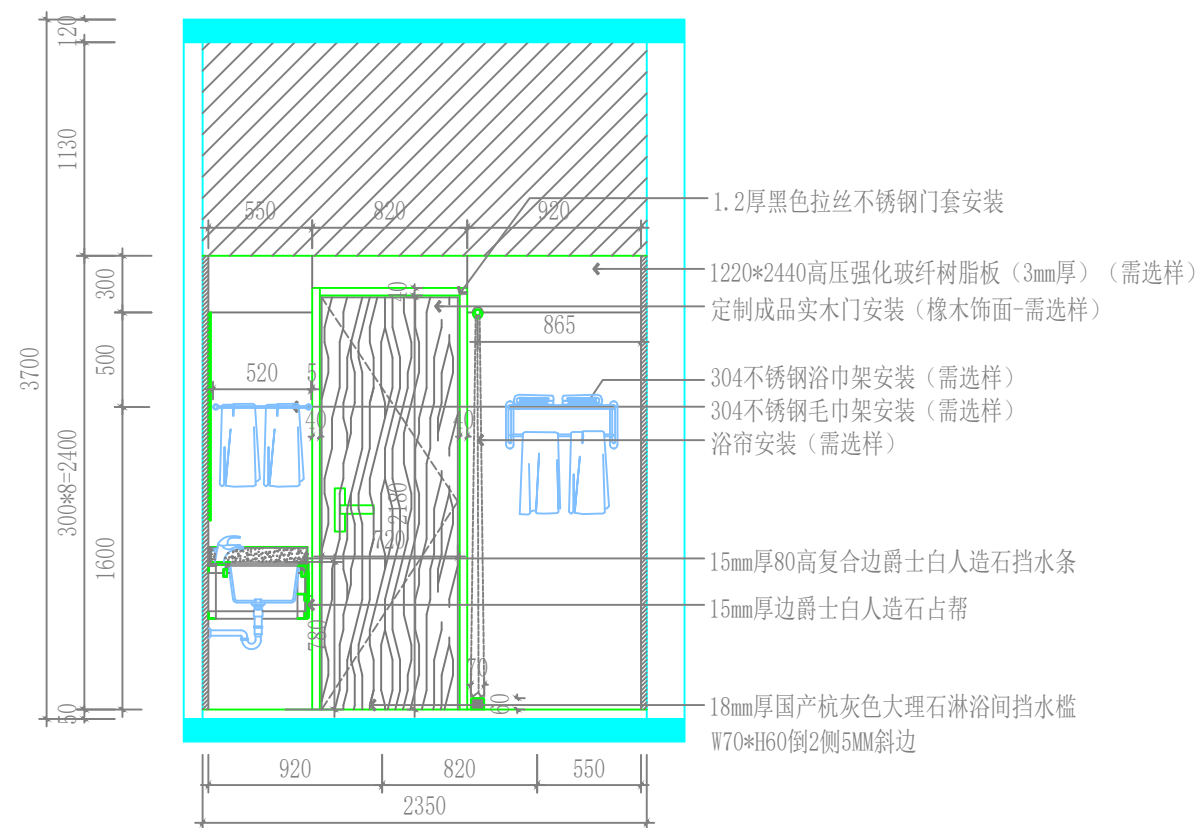

8F ELEVATION
病房-9卫生间E8立面图 SCALE 1:40

设计单位
江苏文博建筑设计有限公司

JIANGSU WENBO
ARCHITECTURAL DESIGN Co., Ltd
证书等级：甲级
证书号：A132012796
地址：中国 江苏 丹阳市 西环路 004 号
Add: No. 004 XiHuanRoad DanYang JiangSu China
邮政编码：Postal Code:212003

版权所有
我公司已投保设计责任保险
施工时须以标注尺寸为准
施工单位须现场校验尺寸
如有不符须立即通知设计单位
本图须加盖本院出图章，否则一律无效

(注册工程师盖章处)

(出图专用章盖章处)

(发图负责人盖章处) (设计监理专用章盖章处)

建设单位
镇江市第四人民医院

工程名称
镇江市第四人民医院妇幼保健院主楼八楼改造项目

院长	PRESIDENT	景云平	
审核	EXAMINED	黄斌	
专业负责人	PRESIDENT	黄斌	
项目负责人	IN CHARGE OF SPECIALITY		
校对	CHECKED	宋军岩	
设计	DESIGNED	毛宁	
绘图	DRAWN	毛宁	

图名 TITLE

病房-9卫生间E5-E8立面图

专业	SPECIALITY	装饰
设计阶段	DESIGN STAGE	施工
比例	SCALE	图示
日期	DATE	2025.08
图号	DRAWING NO.	装饰 ZJSY-08-A16-1
设计编号		2025-089
版本号		第一版

暖通
给排水
电气
装饰
结构
专业

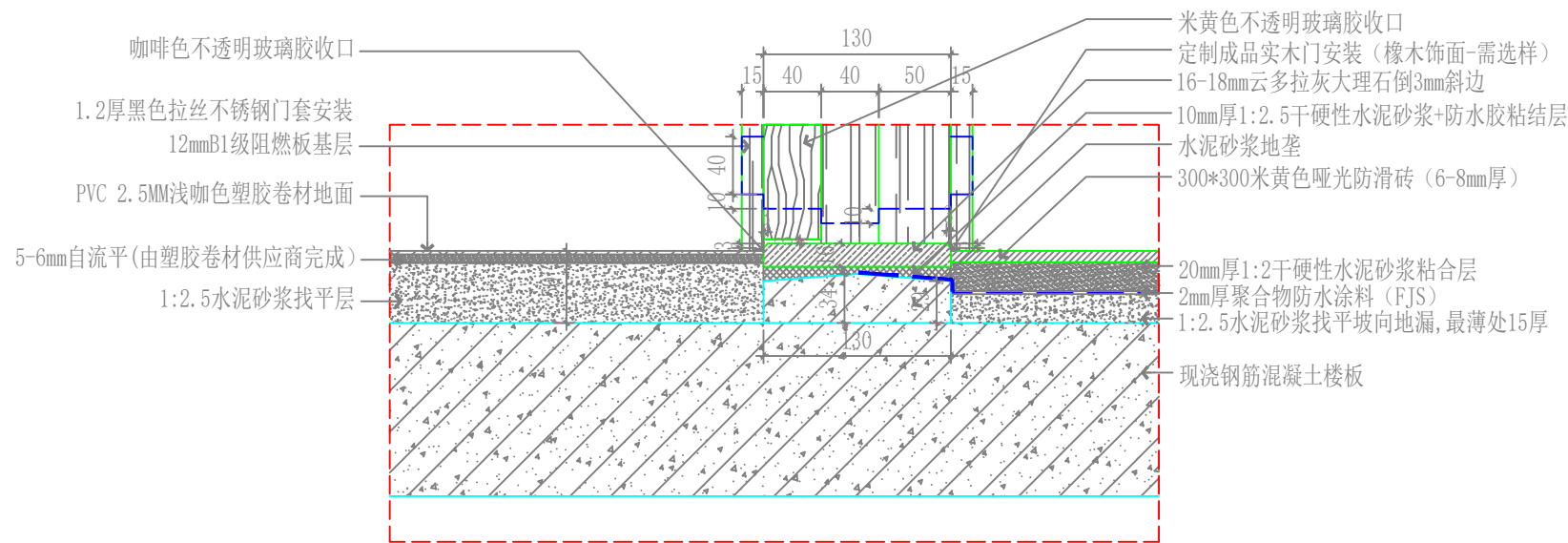

S1
A14

SECTION

病房-9卫生间S1剖面图 SCALE 1:5

设计单位

江苏文博建筑设计有限公司

JIANGSU WENBO
ARCHITETURAL DESIGN Co.,Ltd

证书等级: 甲级
证书号: A132012796

地址: 中国 江苏 丹阳市 西环路 004 号
Add: No. 004 XiHuanRoad DanYang JiangSu China
邮政编码: Postal Code: 212003

版权所有
我公司已投保设计责任保险
施工时须以标注尺寸为准
施工单位须现场校验尺寸
如有不符须立即通知设计单位
本图须加盖本院出图签章, 否则一律无效

(注册工程师盖章处)

(出图专用章盖章处)

(发图负责人盖章处) (设计监理专用章盖章处)

建设单位
镇江市第四人民医院

工程名称
镇江市第四人民医院妇幼保健院主楼八楼改造项目

子项	
院长 PRESIDENT	景云平
审核 EXAMINED	黄斌
专业负责人 PRESIDENT	黄斌
项目负责人 IN CHARGE OF SPECIALITY	
校对 CHECKED	宋军岩
设计 DESIGNED	毛宁
绘图 DRAWN	毛宁

病房-9卫生间S1-S2剖面图

专业 SPECIALITY	装饰
设计阶段 DESIGN STAGE	施工
比例 SCALE	图示
日期 DATE	2025.08
图号 DRAWING NO.	装饰 ZJSY-09-A16-2
设计编号	2025-089
版本号	第一版

S2
A14

SECTION

病房-9卫生间S2剖面图 SCALE 1:5

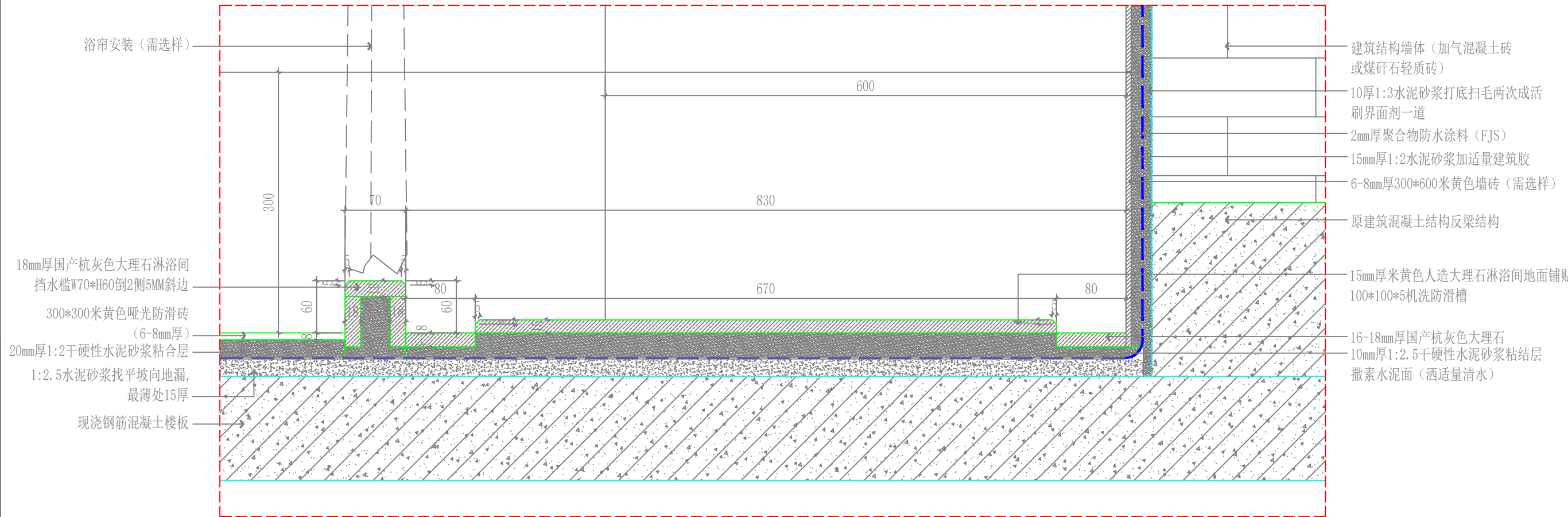

S2
A14

SECTION

病房-9卫生间S2剖面图 SCALE 1:5

说明：
病房2-病房16卫生间剖面做法参照病房1-特需病房卫生间S剖面图此图执行

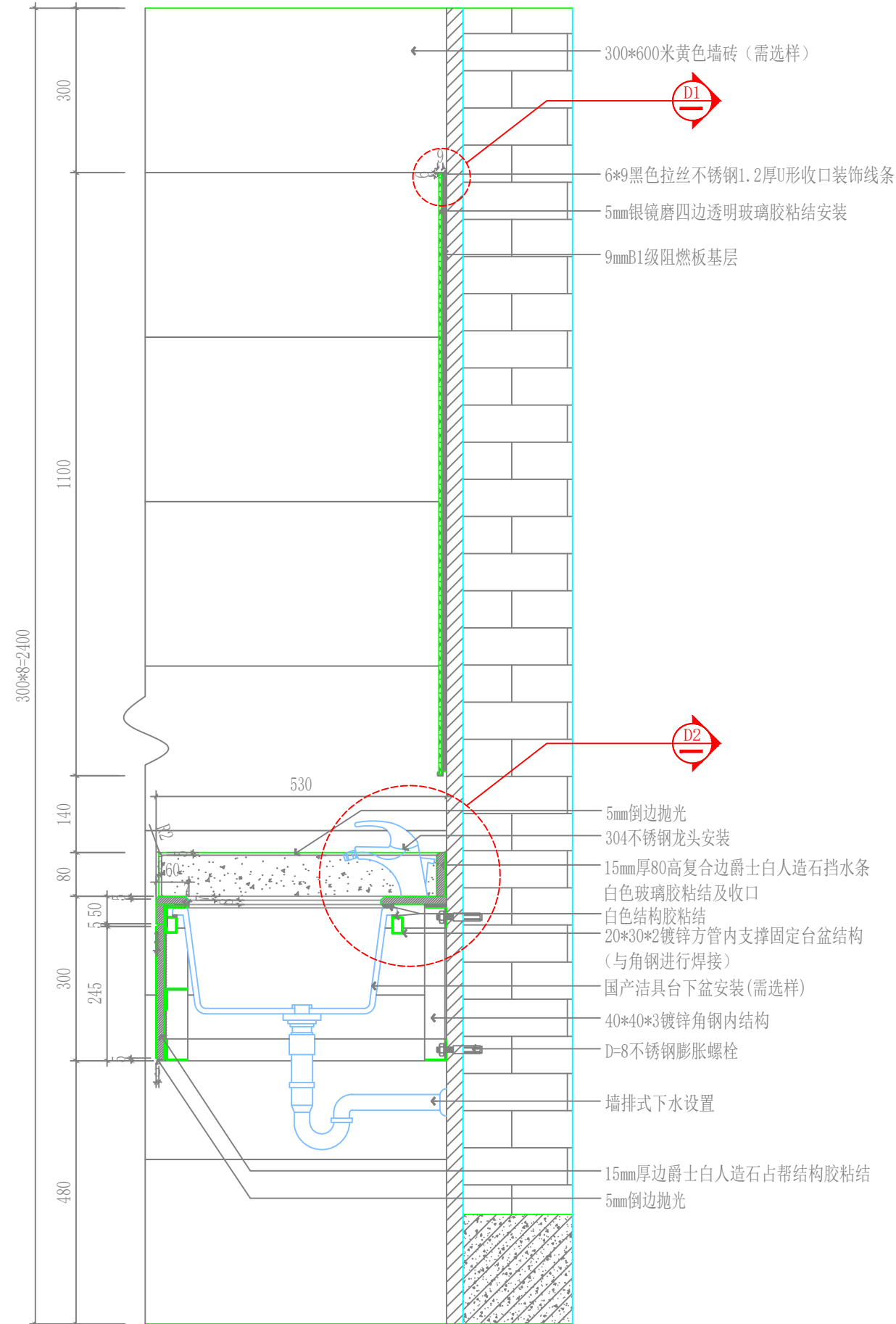

S3
A17-1

SECTION
病房-9卫生间S3剖面图 SCALE 1:10

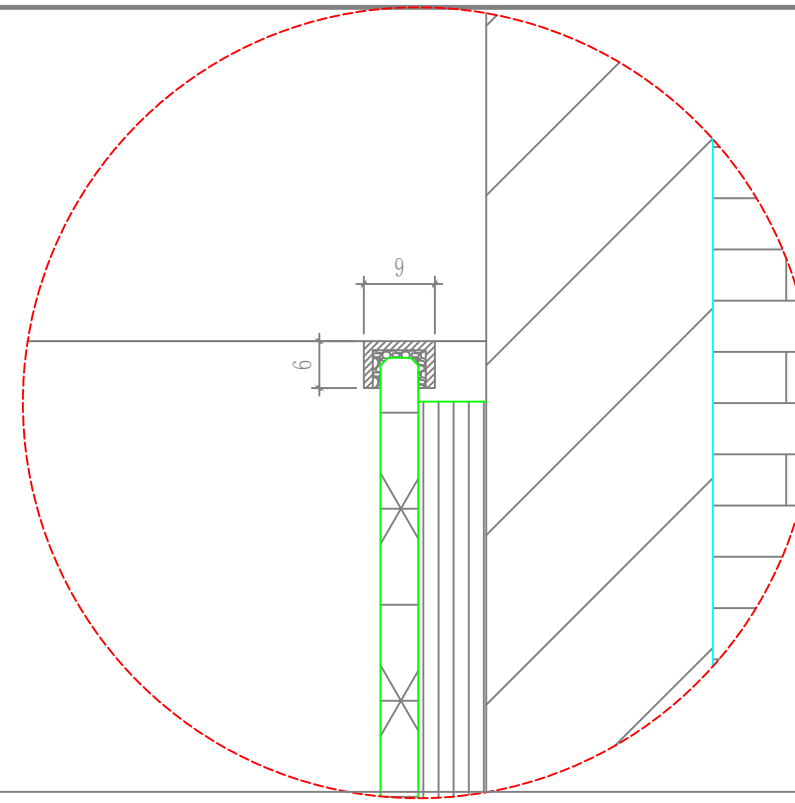

D1

DETAIL
卫生间D1大样图 SCALE 1:10

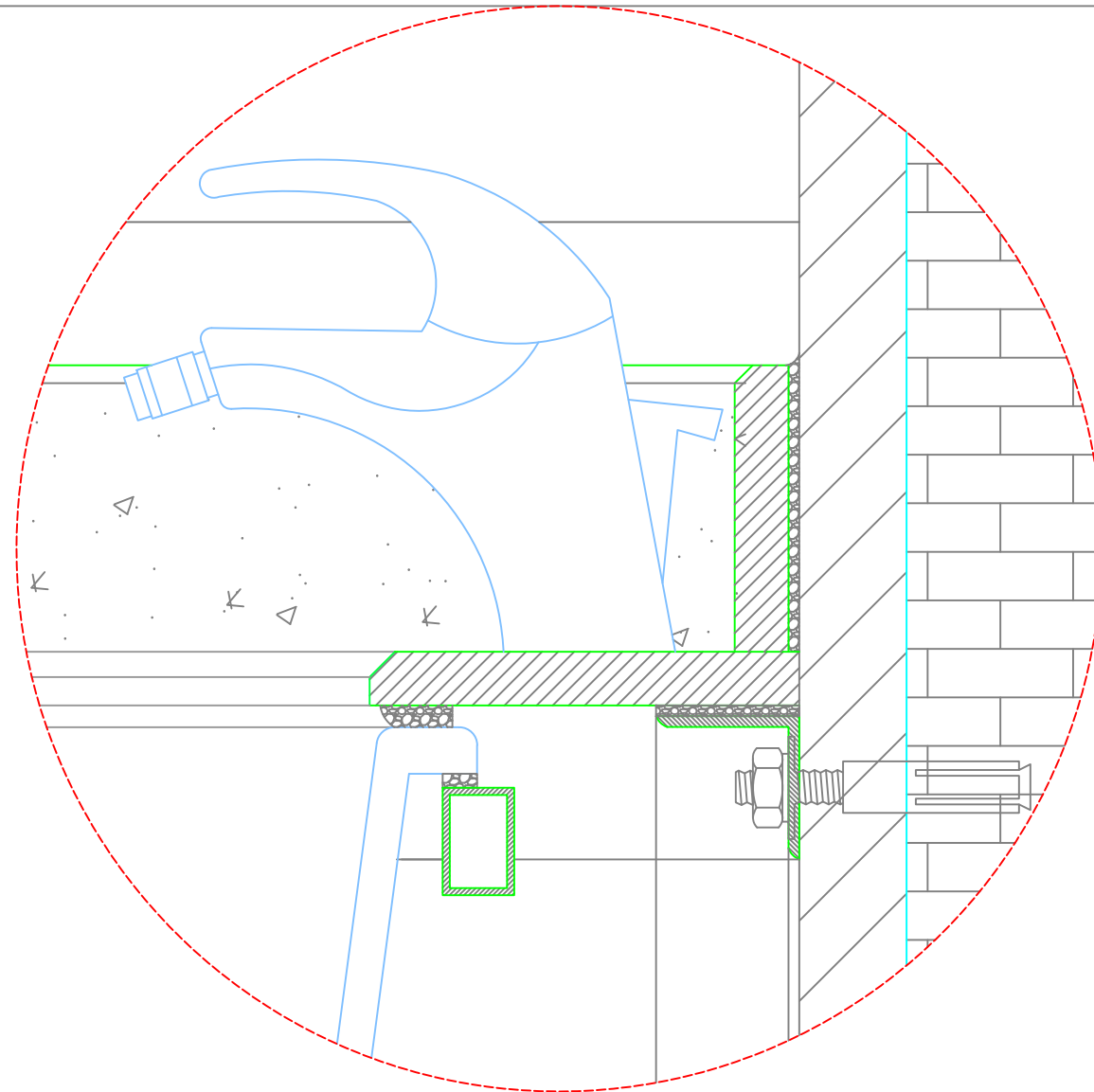

D2

DETAIL
卫生间D2大样图 SCALE 1:10

设计单位

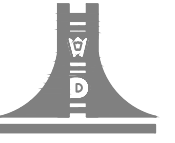

江苏文博建筑设计有限公司

JIANGSU WENBO
ARCHITETURAL DESIGN Co.,Ltd

证书等级：甲 级

证书号：A132012796

地 址：中国 江苏 丹阳市 西环路 004 号

Add: No. 004 XiHuanRoad DanYang JiangSu China

邮政编码：Postal Code:212003

版权所有
我公司已投保设计责任保险
施工时须以标注尺寸为准
施工单位须现场校验尺寸
如有不符须立即通知设计单位
本图须加盖本院出图签章，否则一律无效

(注册工程师盖章处)

(出图专用章盖章处)

(发图负责人盖章处) (设计监理专用章盖章处)

建设单位

镇江市第四人民医院

工程名称

镇江市第四人民医院妇幼保健院主楼八楼改造项目

子项

院 长 PRESIDENT 景云平

审 核 EXAMINED 黄斌

专业负责人 PRESIDENT 黄斌

项目负责人 IN CHARGE OF SPECIALITY

校 对 CHECKED 宋军岩

设 计 DESIGNED 毛宁

绘 图 DRAWN 毛宁

图 名 TITLE

病房-9卫生间S3剖面/D1-D2大样图

专 业 SPECIALITY 装饰

设计阶段 DESIGN STAGE 施工

比 例 SCALE 图示

日 期 DATE 2025.08

图 号 DRAWING NO. 装饰

设计编号 2025-089

版本号 第一版

说明:
1/开水间墙面为300*600米黄色墙砖(需选样)

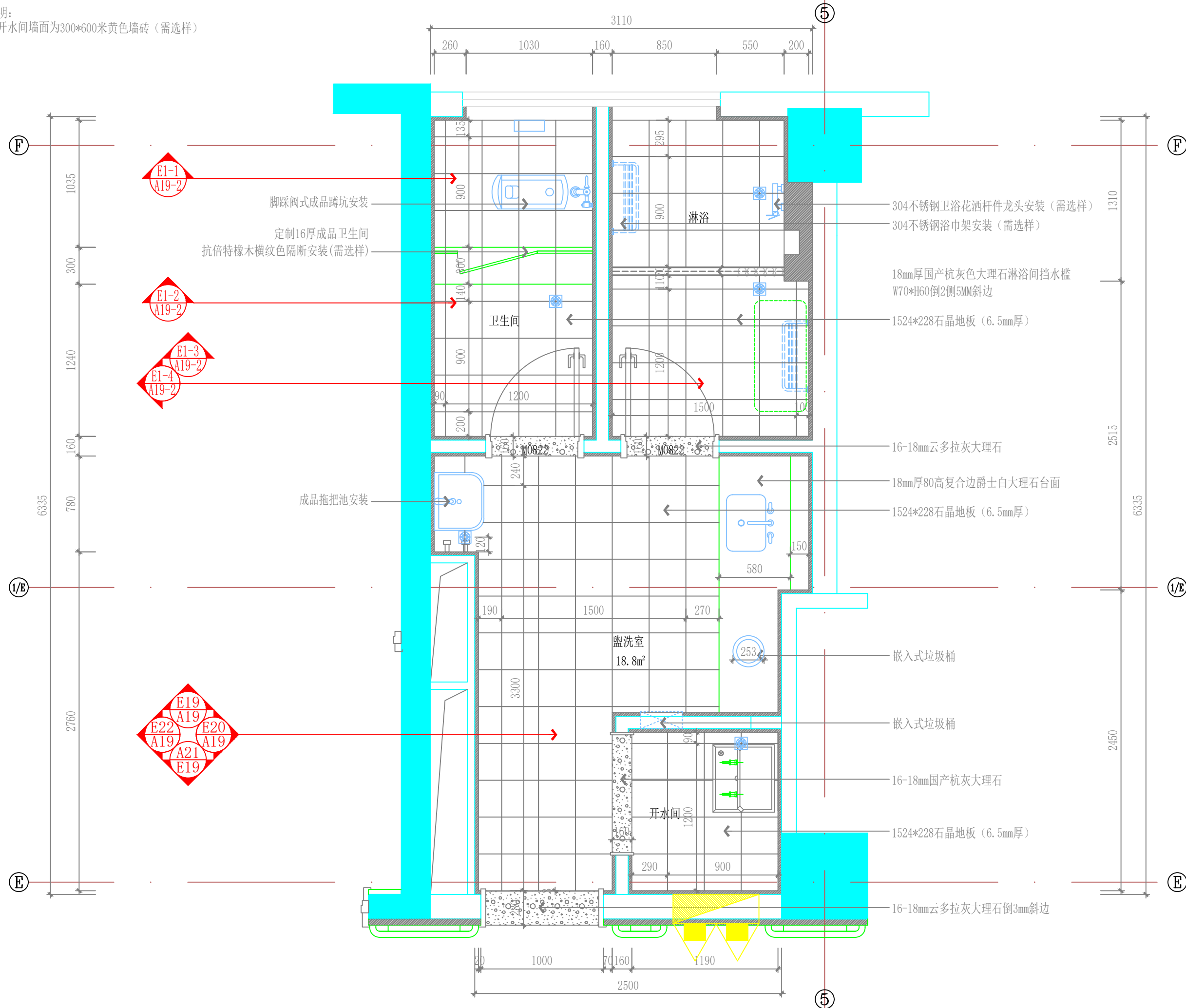

设计单位

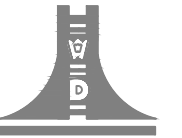

江苏文博建筑设计有限公司

JIANGSU WENBO
ARCHITECTURAL DESIGN Co., Ltd

证书等级: 甲级

证书号: A132012796

地址: 中国 江苏 丹阳市 西环路 004 号

Add: No. 004 XiHuanRoad DanYang JiangSu China

邮政编码: Postal Code: 212003

版权所有
我公司已投保设计责任保险
施工时须以标注尺寸为准
施工单位须现场校验尺寸
如有不符须立即通知设计单位
本图须加盖本院出图签章, 否则一律无效

(注册工程师盖章处)

(出图专用章盖章处)

(发图负责人盖章处) (设计监理专用章盖章处)

建设单位

镇江市第四人民医院

工程名称

镇江市第四人民医院妇幼保健院主楼八楼改造项目

子项

院长 PRESIDENT 景云平

审核 EXAMINED 黄斌

专业负责人 PRESIDENT 黄斌

项目负责人 IN CHARGE OF SPECIALITY

校对 CHECKED 宋军岩

设计 DESIGNED 毛宁

绘图 DRAWN 毛宁

图名 TITLE

八层盥洗室平面布置图

专业 SPECIALITY 装饰

设计阶段 DESIGN STAGE 施工

比例 SCALE 图示

日期 DATE 2025.08

图号 DRAWING NO. 装饰

ZJSY-08-A17

设计编号 2025-089

版本号 第一版

P

8F PLAN
八层盥洗室平面布置图 SCALE 1:30

暖通
给排水
电气
结构
建筑

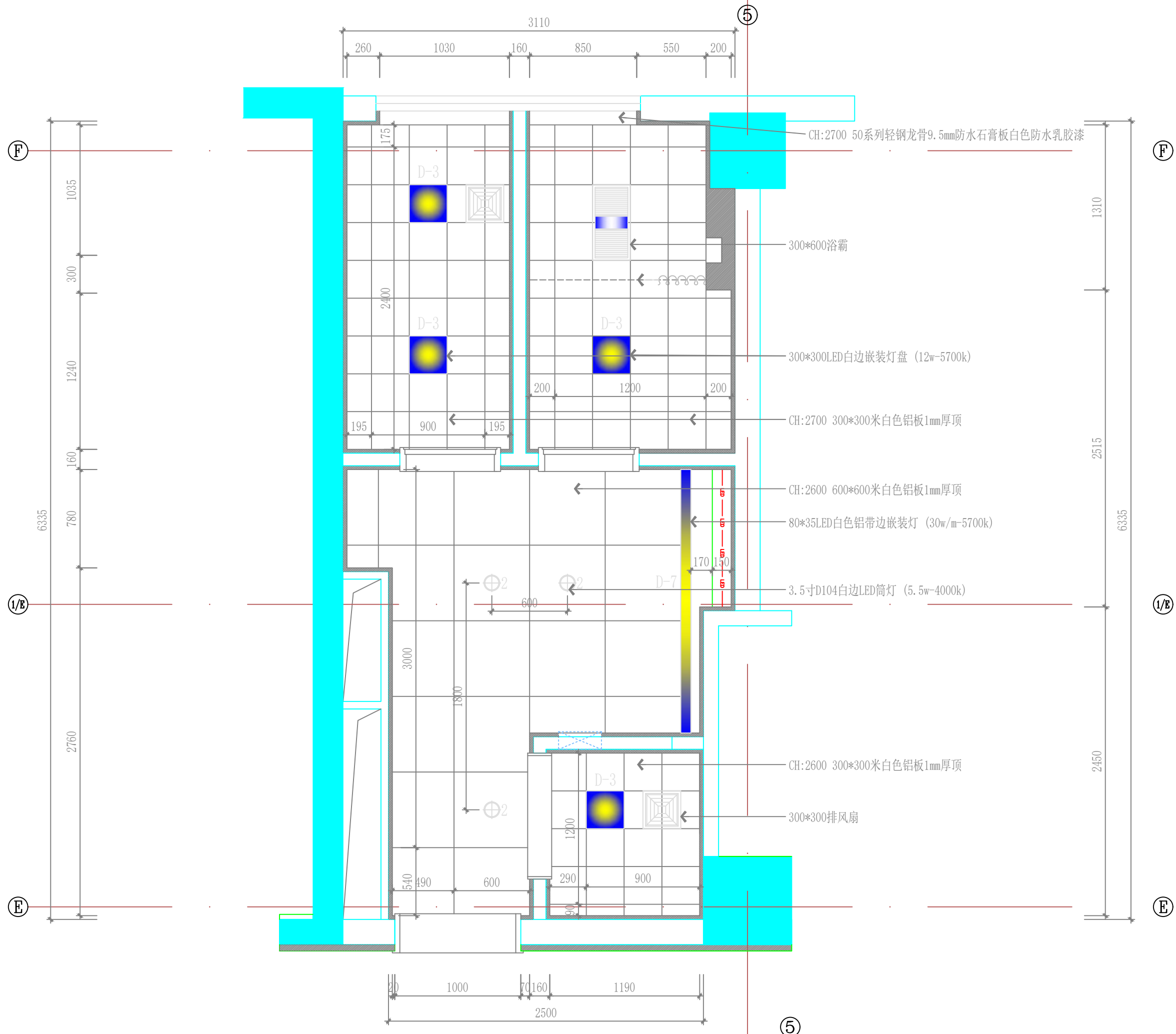

设计单位

江苏文博建筑设计有限公司

JIANGSU WENBO
 ARCHITECTURAL DESIGN Co., Ltd
 证书等级: 甲级
 证书号: A132012796
 地址: 中国 江苏 丹阳市 西环路 004 号
 Add: No. 004 XiHuanRoad DanYang JiangSu China
 邮政编码: Postal Code: 212003

版权所有
 我公司已投保设计责任保险
 施工时须以标注尺寸为准
 施工单位须现场校验尺寸
 如有不符须立即通知设计单位
 本图须加盖本院出图印章, 否则一律无效

(注册工程师盖章处)

(出图专用章盖章处)

(发图负责人盖章处) (设计监理专用章盖章处)

建设单位
镇江市第四人民医院

工程名称
镇江市第四人民医院妇幼保健院主楼八楼改造项目

子项	
院长	PRESIDENT 景云平
审核	EXAMINED 黄斌
专业负责人	PRESIDENT 黄斌
项目负责人	IN CHARGE OF SPECIALITY
校对	CHECKED 宋军岩
设计	DESIGNED 毛宁
绘图	DRAWN 毛宁

图名 TITLE
八层盥洗室顶面布置图

专业	SPECIALITY	装饰
设计阶段	DESIGN STAGE	施工
比例	SCALE	图示
日期	DATE	2025.08
图号	DRAWING NO.	装饰 ZJSY-08-A18
设计编号		2025-089
版本号		第一版

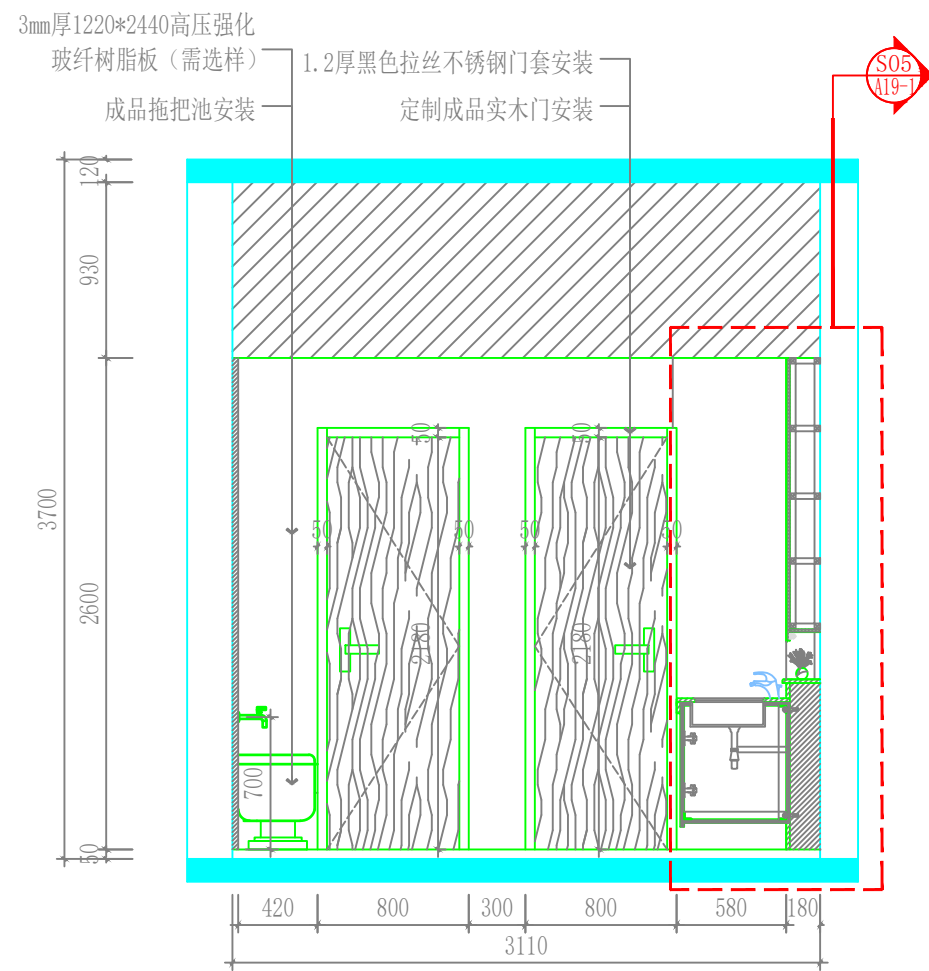

E19
A17 **8F ELEVATION**
八层盥洗室E19立面图 SCALE 1:40

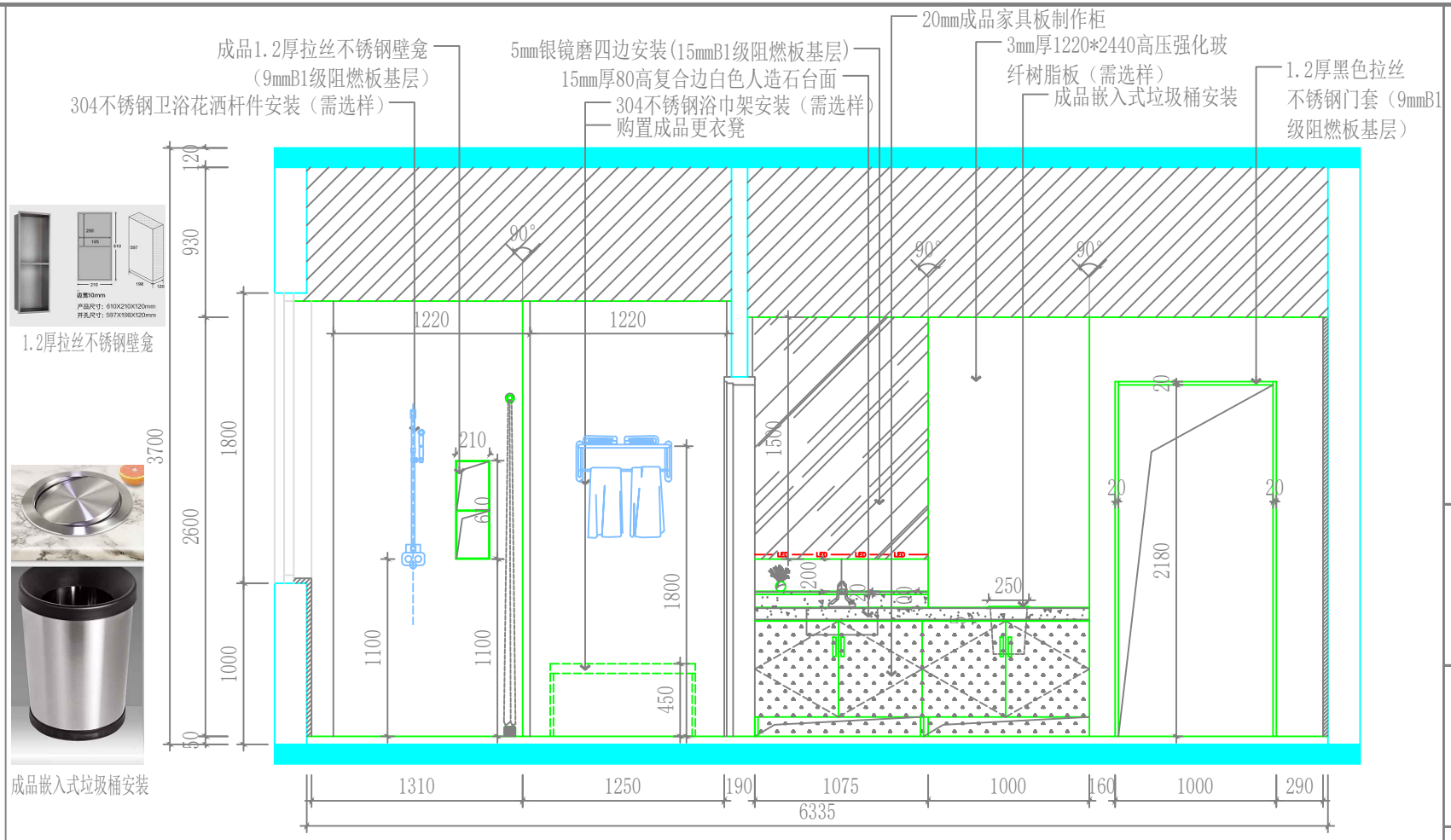

E20
A17 **8F ELEVATION**
八层盥洗室E20立面图 SCALE 1:40

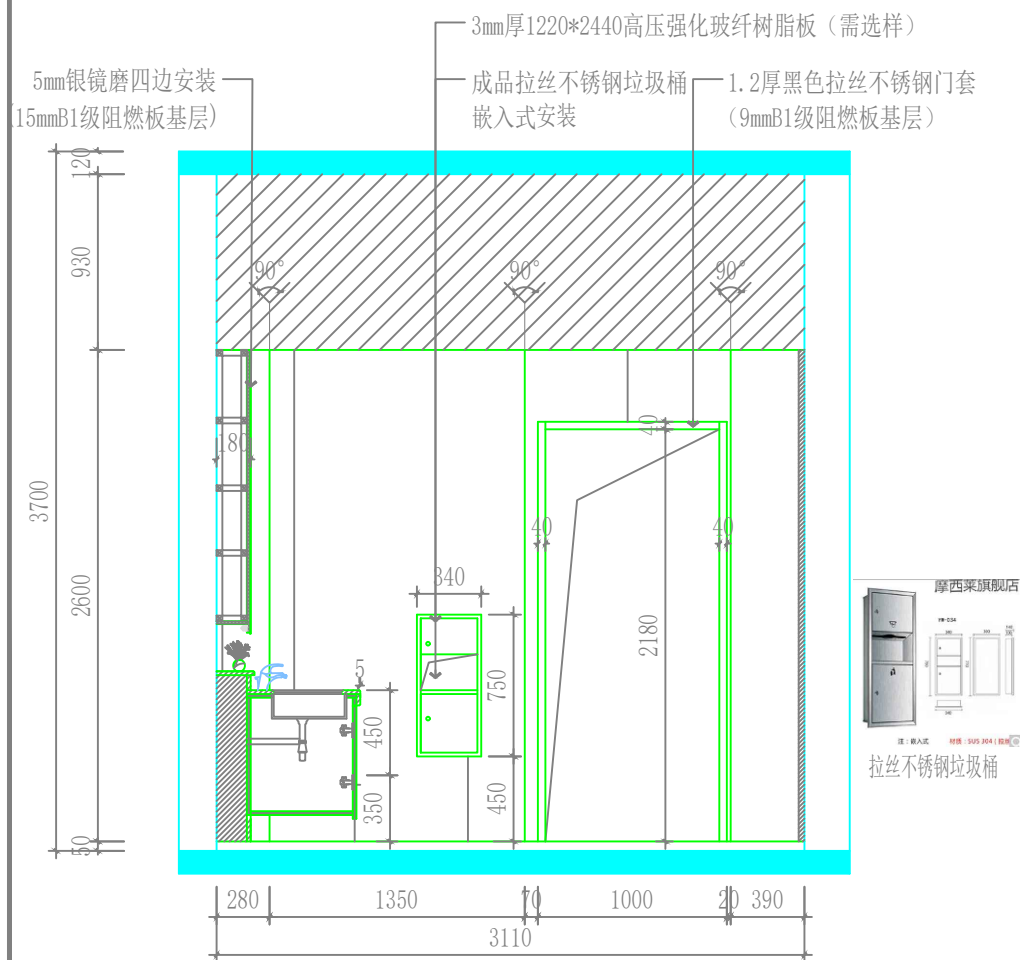

E21
A17 **8F ELEVATION**
八层盥洗室E21立面图 SCALE 1:40

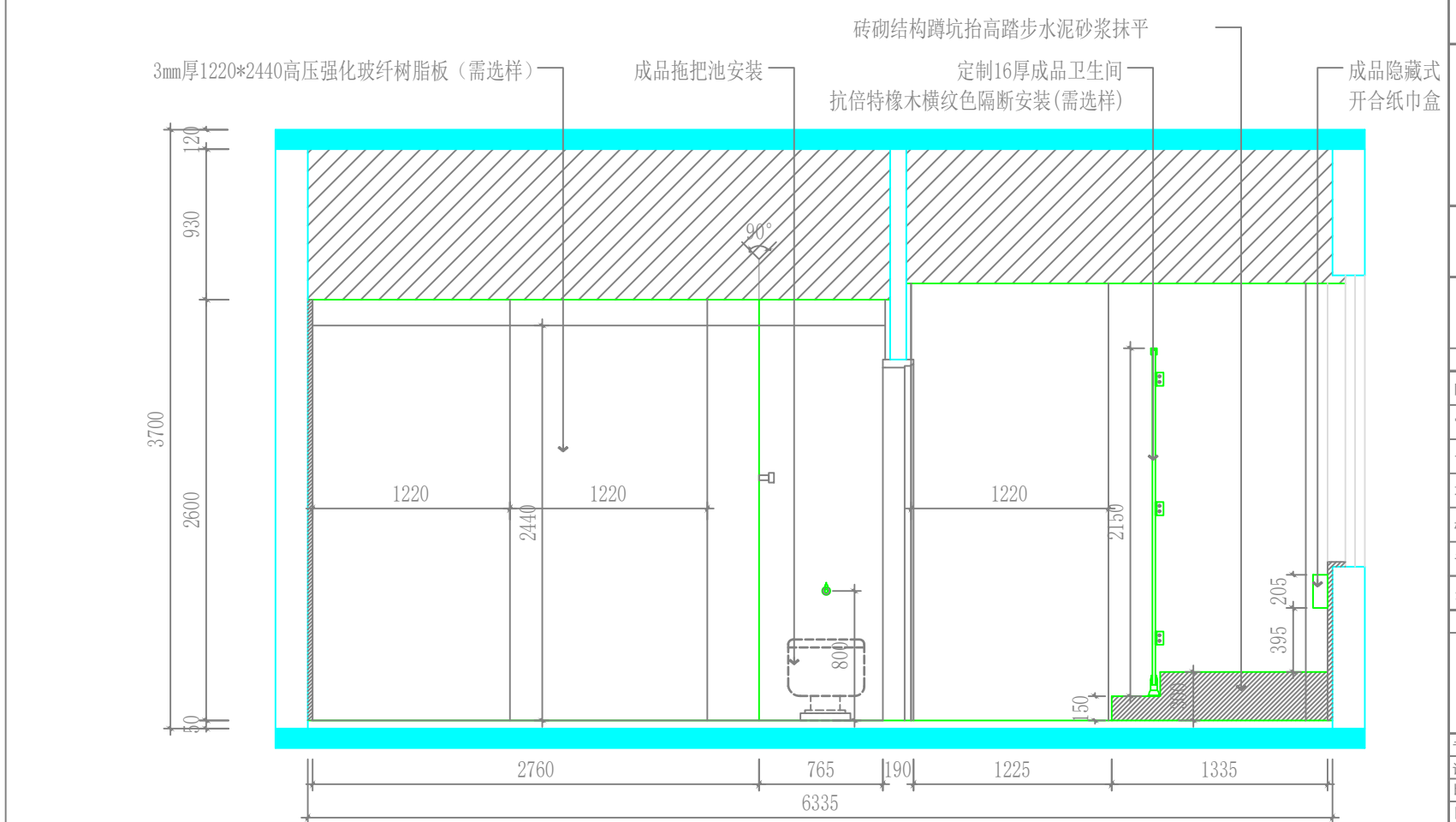

E22
A17 **8F ELEVATION**
八层盥洗室E22立面图 SCALE 1:40

设计单位
江苏文博建筑设计有限公司
JIANGSU WENBO ARCHITETURAL DESIGN Co.,Ltd

证书等级: 甲级
证书号: A132012796
地址: 中国 江苏 丹阳市 西环路 004 号
Add: No. 004 XiHuanRoad DanYang JiangSu China
邮政编码: Postal Code:212003

版权所有
我公司已按设计责任保险
施工时须以标注尺寸为准
施工单位须现场校验尺寸
如有不符须立即通知设计单位
本图须加盖本院出图签章, 否则一律无效

(注册工程师盖章处)

(出图专用章盖章处)

(发图负责人盖章处) (设计监理专用章盖章处)

建设单位
镇江市第四人民医院

工程名称
镇江市第四人民医院妇幼保健院主楼八楼改造项目

子项	
院长 PRESIDENT	景云平
审核 EXAMINED	黄斌
专业负责人 PRESIDENT	黄斌
项目负责人 IN CHARGE OF SPECIALITY	
校对 CHECKED	宋军岩
设计 DESIGNED	毛宁
绘图 DRAWN	毛宁

图名 TITLE
八层盥洗室E19-E22立面图

专业 SPECIALITY	装饰
设计阶段 DESIGN STAGE	施工
比例 SCALE	图示
日期 DATE	2025.08
图号 DRAWING NO.	装饰 ZJSY-08-A19
设计编号	2025-089
版本号	第一版

设计单位

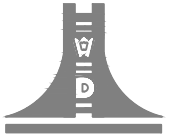

江苏文博建筑设计有限公司

JIANGSU WENBO
ARCHITETURAL DESIGN Co.,Ltd

证书等级: 甲级

证书号: A132012796

地址: 中国 江苏 丹阳市 西环路 004 号

Add: No. 004 XiHuanRoad DanYang JiangSu China

邮政编码: Postal Code: 212003

版权所有
我公司已投保设计责任保险
施工时须以标注尺寸为准
施工单位须现场校验尺寸
如有不符须立即通知设计单位
本图须加盖本院出图签章, 否则一律无效

(注册工程师盖章处)

(出图专用章盖章处)

(发图负责人盖章处) (设计监理专用章盖章处)

建设单位

镇江市第四人民医院

工程名称

镇江市第四人民医院妇幼保健院主楼八楼改造项目

子项

院长 PRESIDENT 景云平

审核 EXAMINED 黄斌

专业负责人 PRESIDENT 黄斌

项目负责人 IN CHARGE OF SPECIALITY

校对 CHECKED 宋军岩 宋军岩

设计 DESIGNED 毛宁 毛宁

绘图 DRAWN 毛宁

图名 TITLE

八层盥洗室S05剖面图

专业 SPECIALITY 装饰

设计阶段 DESIGN STAGE 施工

比例 SCALE 图示

日期 DATE 2025.08

图号 DRAWING NO. 装饰 ZJSY-08-A19-1

设计编号 2025-089

版本号 第一版

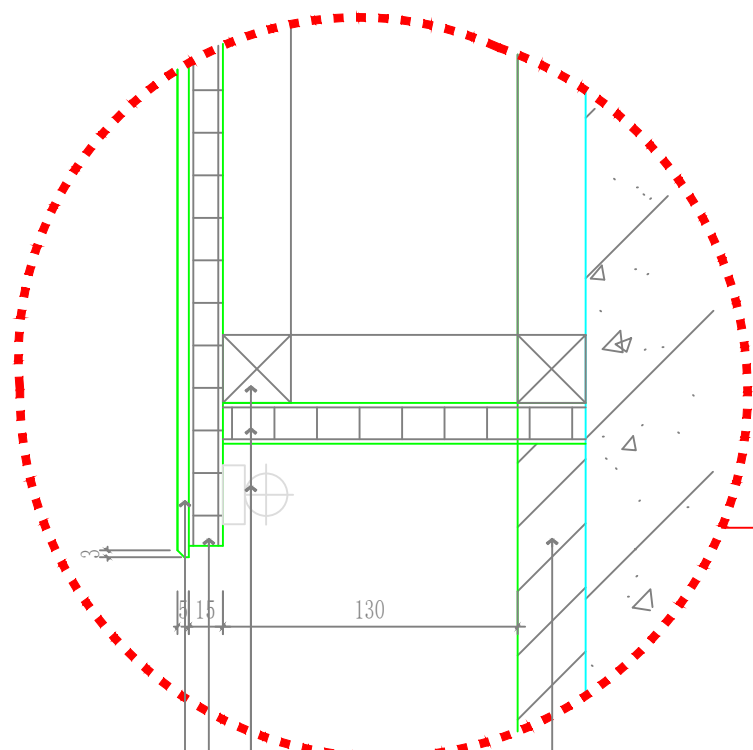

5mm银镜磨边安装
15mmB1级阻燃板基层
30*30木龙骨
15mmB1级阻燃板基层
LED灯带光槽(12w/m-5700k)

300*600米黄色墙砖

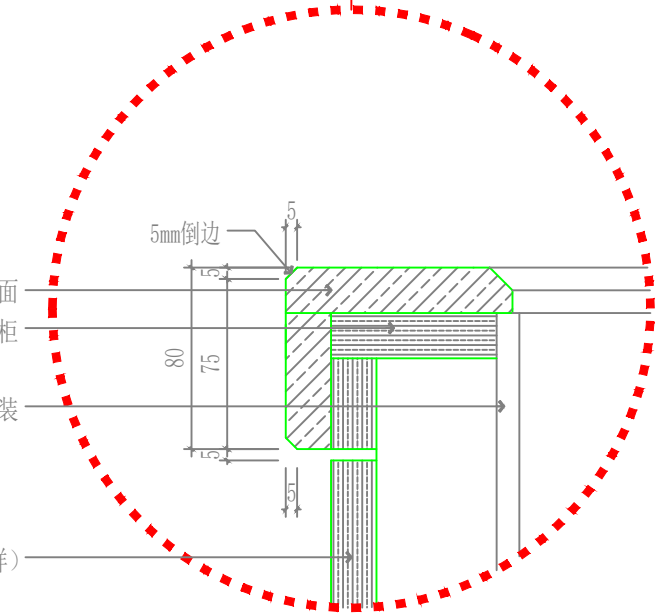

15mm厚80高复合边白色人造石台面
20mm成品抗倍特板制作柜
购置成品台下盆安装
20mm成品抗倍特板制作柜(需选样)

购置感应式龙头安装
15mm厚80高复合边白色人造石台面
购置成品台下盆安装
20mm成品抗倍特板制作柜
墙排式下水

1524*228石晶地板(6.5mm厚)

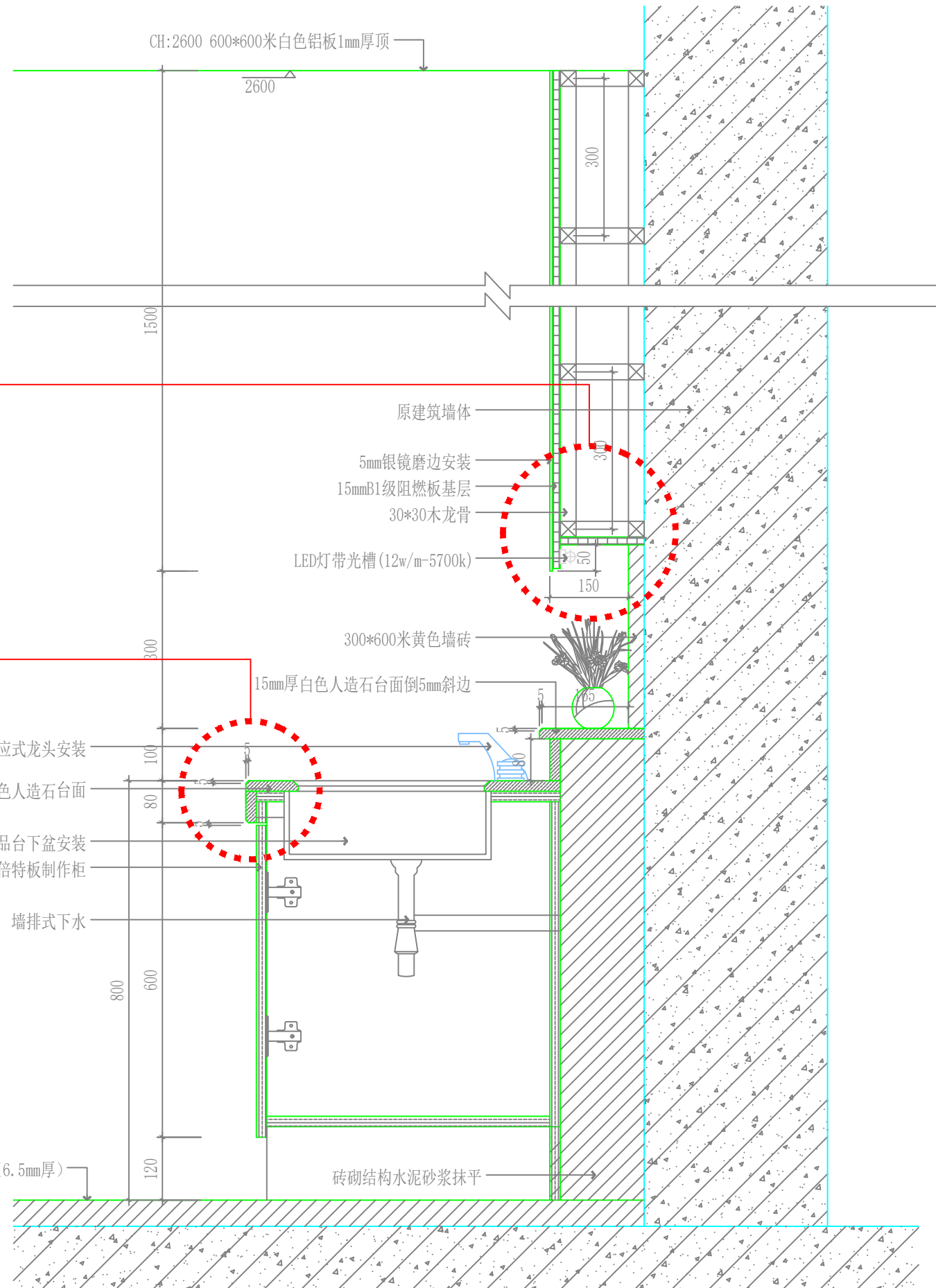

CH:2600 600*600米白色铝板1mm厚顶

2600

300

1500

300

800

600

120

原建筑墙体

5mm银镜磨边安装

15mmB1级阻燃板基层

30*30木龙骨

LED灯带光槽(12w/m-5700k)

300*600米黄色墙砖

15mm厚白色人造石台面倒5mm斜边

砖砌结构水泥砂浆抹平

S05
A19

8F SECTION
八层盥洗室S01立面图 SCALE 1:10

暖通
电气
给排水

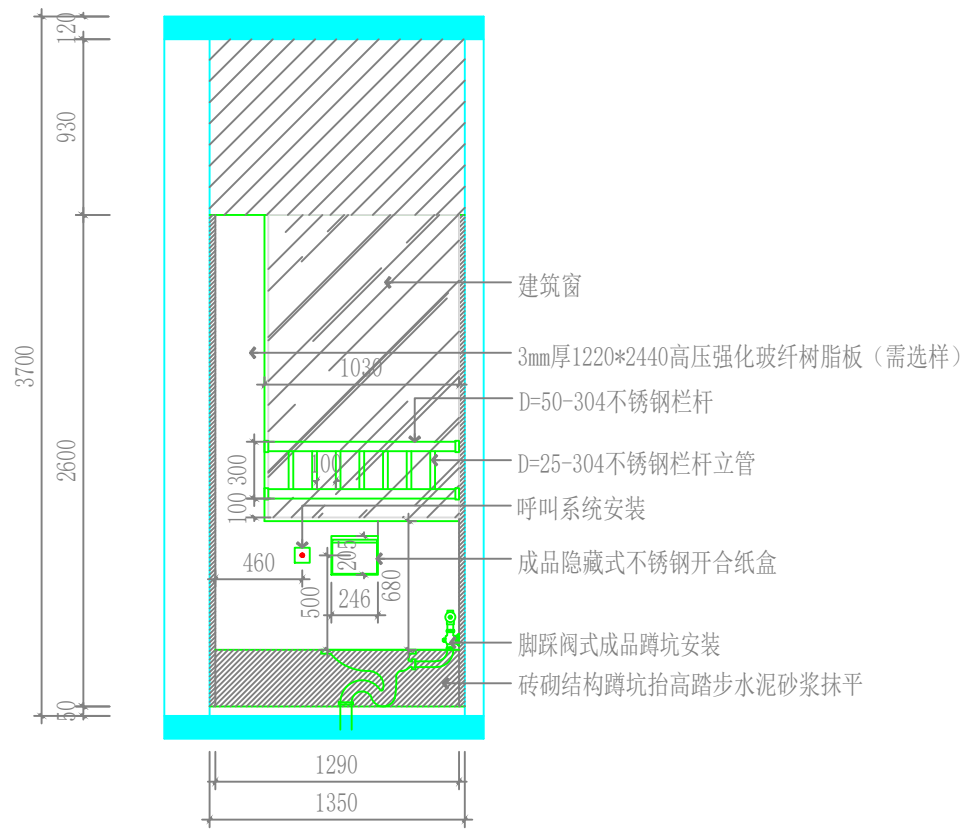

E1-1
A17 **8F ELEVATION**
八层卫生间E1-1立面图 SCALE 1:40

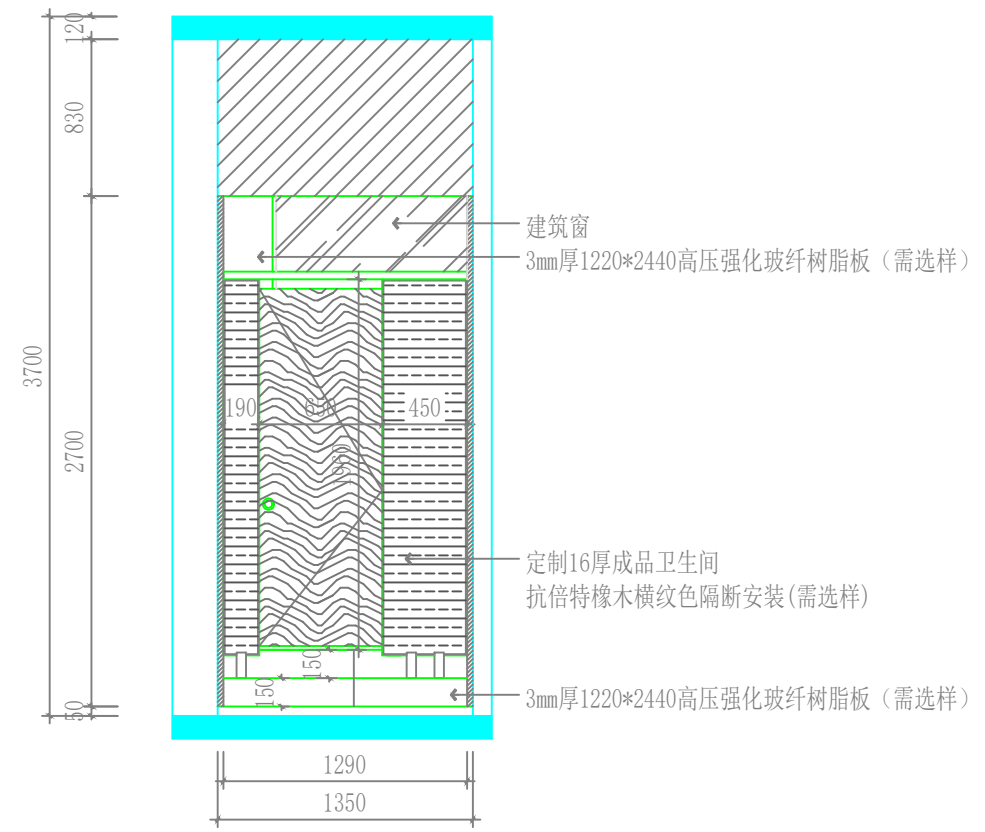

E1-2
A17 **8F ELEVATION**
八层卫生间E1-2立面图 SCALE 1:40

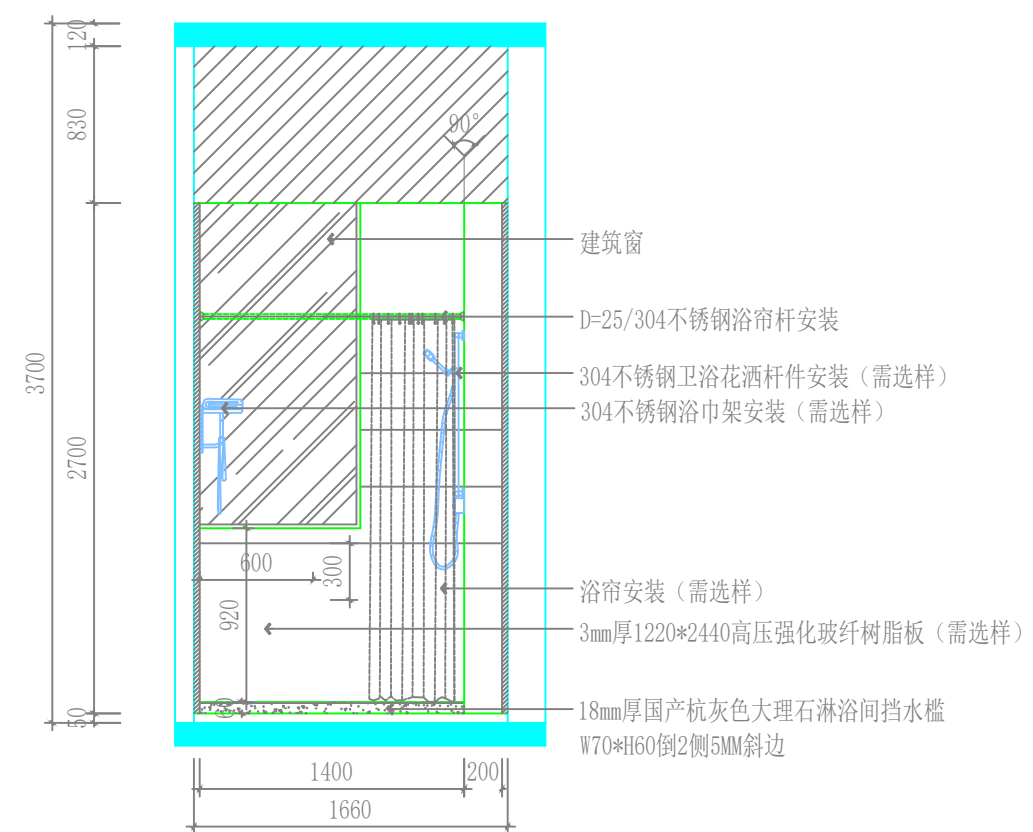

E1-3
A17 **8F ELEVATION**
八层淋浴间E1-3立面图 SCALE 1:40

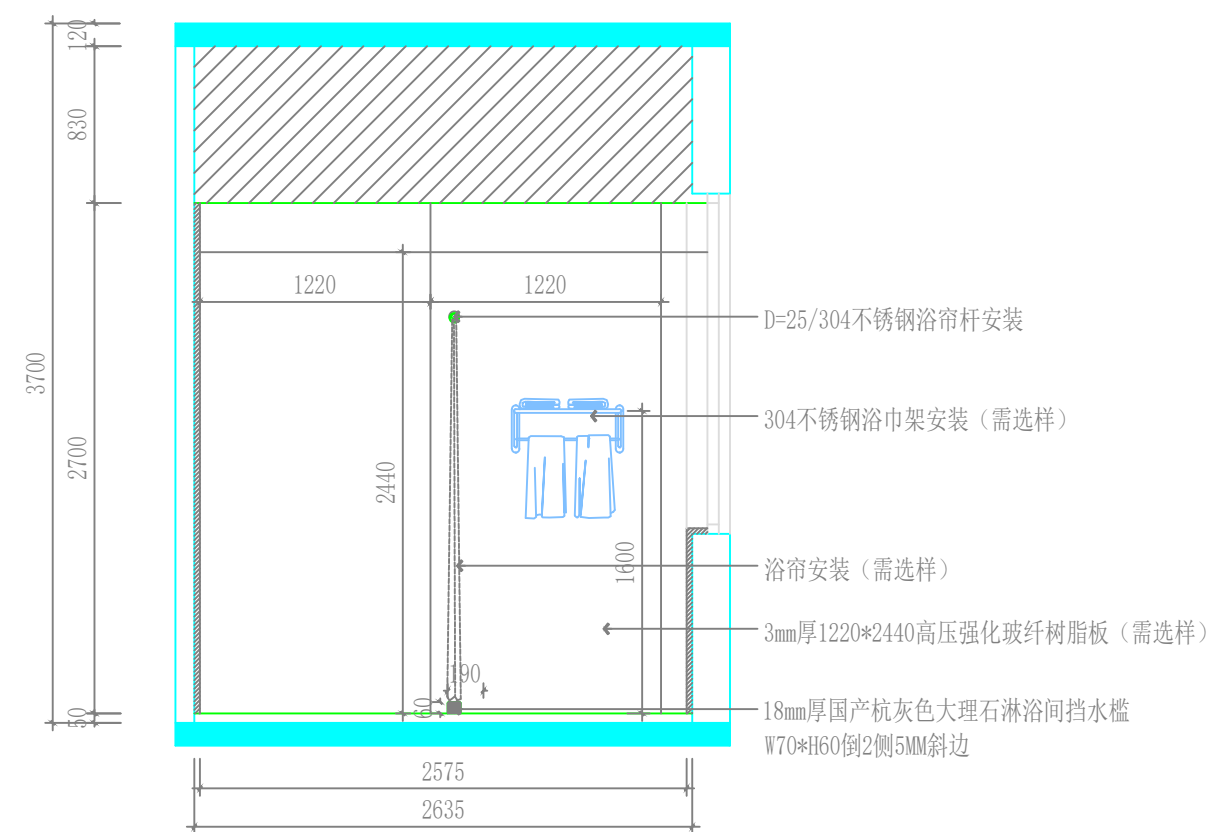

E1-4
A17 **8F ELEVATION**
八层淋浴间E1-4立面图 SCALE 1:40

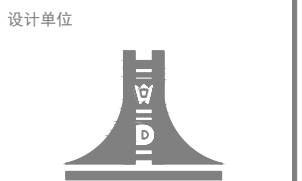

江苏文博建筑设计有限公司

JIANGSU WENBO
ARCHITETURAL DESIGN Co.,Ltd

证书等级: 甲级

证书号: A132012796

地址: 中国 江苏 丹阳市 西环路 004 号

Add: No. 004 XiHuanRoad DanYang JiangSu China

邮政编码: Postal Code:212003

版权所有
我公司已投保设计责任保险
施工时须以标注尺寸为准
施工单位须现场校验尺寸
如有不符须立即通知设计单位
本图须加盖本院出图签章, 否则一律无效

(注册工程师盖章处)

(出图专用章盖章处)

(发图负责人盖章处) (设计监理专用章盖章处)

建设单位
镇江市第四人民医院

工程名称
镇江市第四人民医院妇幼保健院主楼八楼改造项目

子项			
院长	PRESIDENT	景云平	景云平
审核	EXAMINED	黄斌	黄斌
专业负责人	PRESIDENT	黄斌	黄斌
项目负责人	IN CHARGE OF SPECIALITY		
校对	CHECKED	宋军岩	宋军岩
设计	DESIGNED	毛宁	毛宁
绘图	DRAWN	毛宁	毛宁

图名 TITLE

八层卫生间/淋浴间E1-1~E1-4立面图

专业	SPECIALITY	装饰
设计阶段	DESIGN STAGE	施工
比例	SCALE	图示
日期	DATE	2025.08
图号	DRAWING NO.	装饰 ZJSY-08-A19-2
设计编号		2025-089
版本号		第一版

暖通
给排水
电气

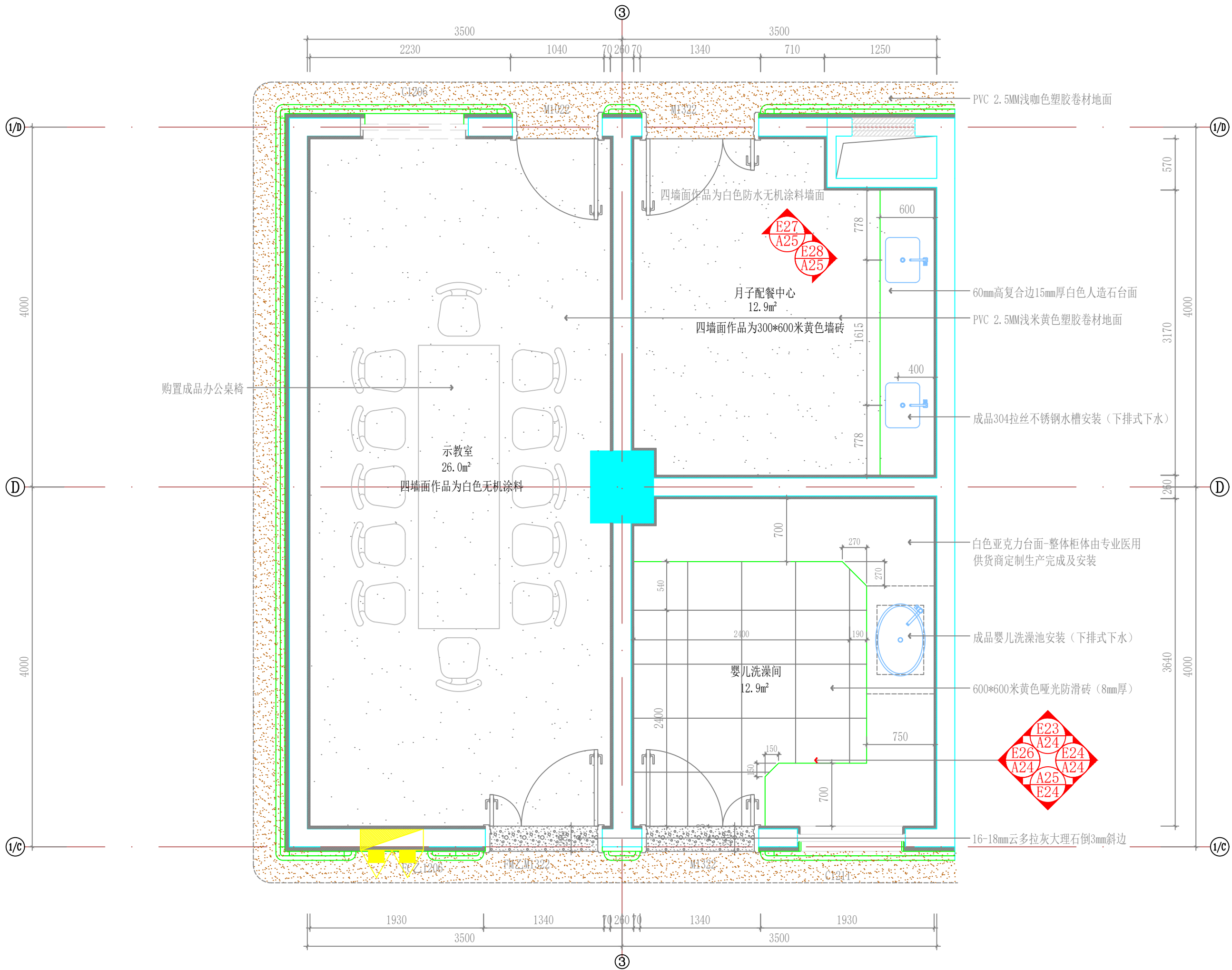

设计单位

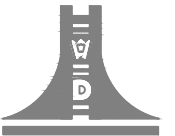

江苏文博建筑设计有限公司

JIANGSU-WENBO ARCHITECTURAL DESIGN Co., Ltd

证书等级: 甲级

证书号: A132012796

地址: 中国 江苏 丹阳市 西环路 004 号

Add: No. 004 XiHuanRoad DanYang JiangSu China

邮政编码: Postal Code: 212003

版权所有

我公司已投保设计责任保险
施工时须以标注尺寸为准
施工单位须现场校验尺寸
如有不符须立即通知设计单位
本图须加盖本院出图签章, 否则一律无效

(注册工程师盖章处)

(出图专用章盖章处)

(发图负责人盖章处) (设计监理专用章盖章处)

建设单位

镇江市第四人民医院

工程名称

镇江市第四人民医院妇幼保健院主楼八楼改造项目

子项

院长	PRESIDENT	景云平	
审核	EXAMINED	黄斌	
专业负责人	PRESIDENT	黄斌	
项目负责人	IN CHARGE OF SPECIALITY		
校对	CHECKED	宋军岩	
设计	DESIGNED	毛宁	
绘图	DRAWN	毛宁	

图名 TITLE

八层病房平面布置图

专业	SPECIALITY	装饰
设计阶段	DESIGN STAGE	施工
比例	SCALE	图示
日期	DATE	2025.08
图号	DRAWING NO.	装饰 ZJSY-08-A20
设计编号		2025-089
版本号		

P

8F PLAN
八层示教室 / 月子配餐中心 / 婴儿洗澡间平面布置图
SCALE 1:40

暖通
给排水
电气
结构
装饰

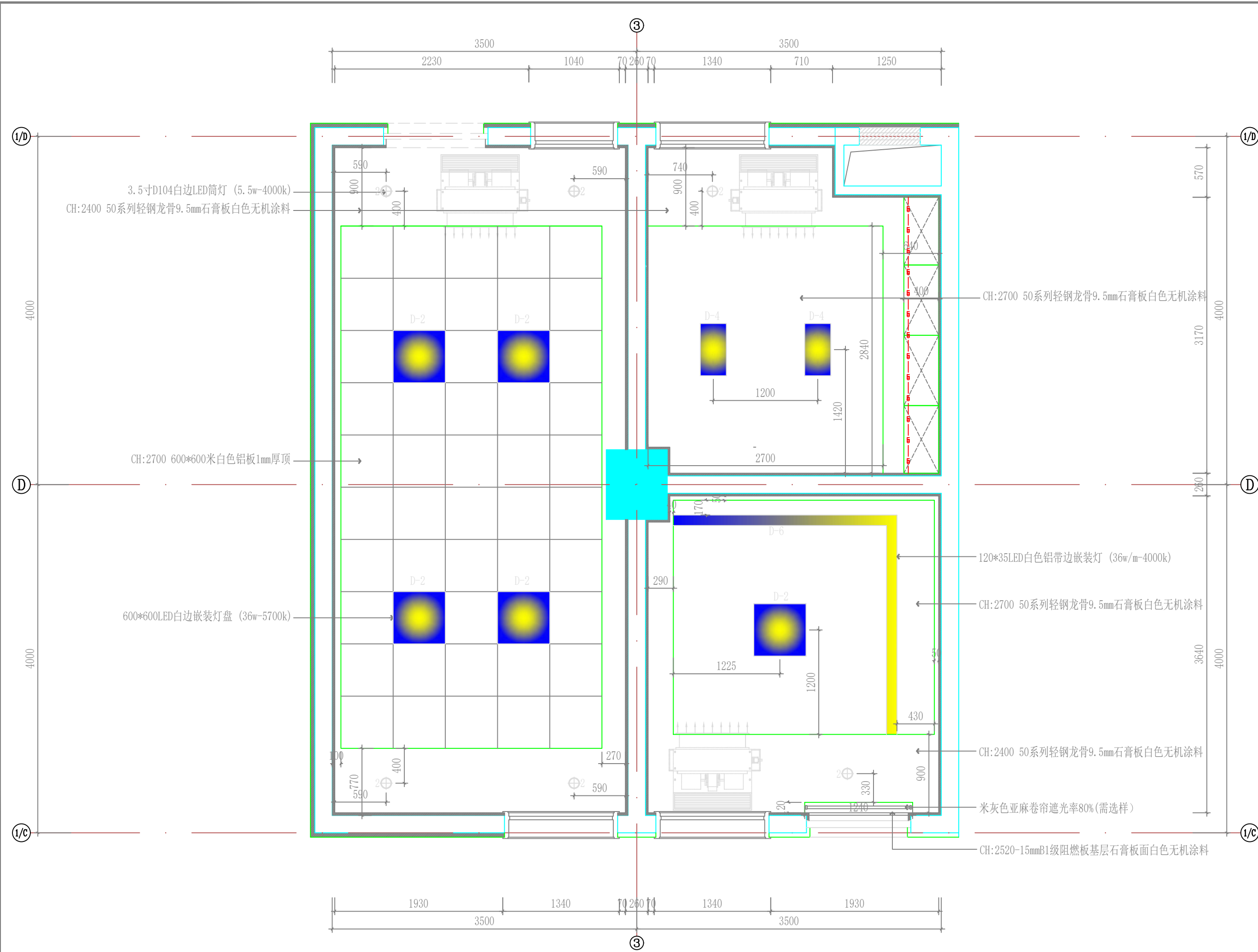

设计单位

江苏文博建筑设计有限公司

JIANGSU WENBO
 ARCHITETURAL DESIGN Co.,Ltd
 证书等级: 甲级
 证书号: A132012796
 地址: 中国 江苏 丹阳市 西环路 004 号
 Add: No. 004 XiHuanRoad DanYang JiangSu China
 邮政编码: Postal Code: 212003

版权所有
 我公司已按设计责任保险
 施工时须以标注尺寸为准
 施工单位须现场校验尺寸
 如有不符须立即通知设计单位
 本图须加盖本院出图签章, 否则一律无效

(注册工程师盖章处)

(出图专用章盖章处)

(发图负责人盖章处) (设计监理专用章盖章处)

建设单位
镇江市第四人民医院

工程名称
镇江市第四人民医院妇幼保健院主楼八楼改造项目

子项		
院长	PRESIDENT	景云平
审核	EXAMINED	黄斌
专业负责人	PRESIDENT	黄斌
项目负责人	IN CHARGE OF SPECIALITY	
校对	CHECKED	宋军岩
设计	DESIGNED	毛宁
绘图	DRAWN	毛宁

图名 TITLE

八层病房顶面布置图

专业	SPECIALITY	装饰
设计阶段	DESIGN STAGE	施工
比例	SCALE	图示
日期	DATE	2025.08
图号	DRAWING NO.	装饰
		ZJSY-08-A21
设计编号		2025-089
版本号		第一版

8F CEILING

八层示教室 / 月子配餐中心 / 婴儿洗澡间平面布置图 SCALE 1:40

暖通
电气
给排水

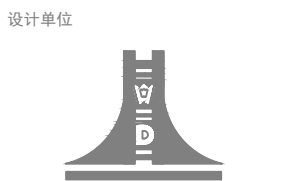
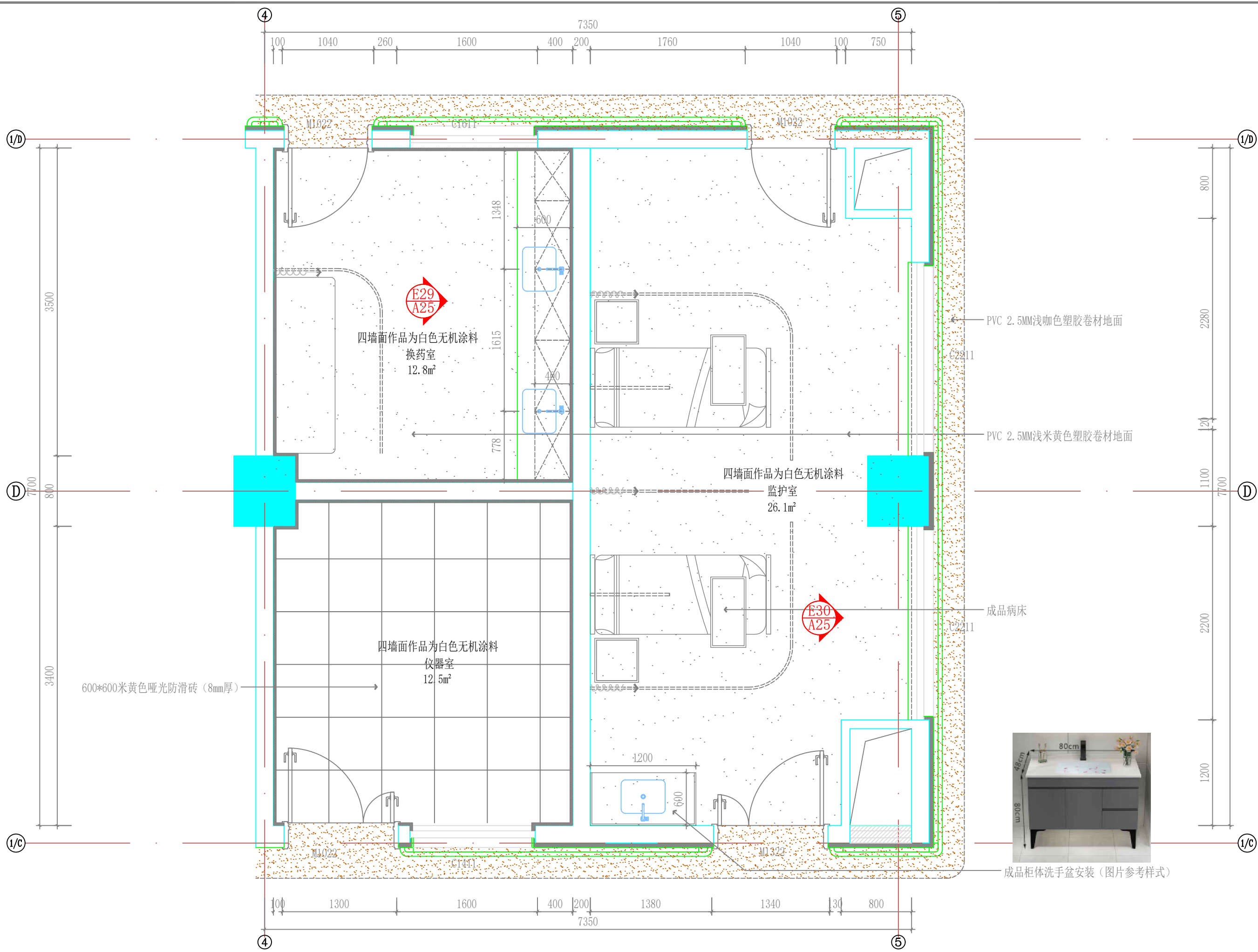

江苏文博建筑设计有限公司

JIANGSU WENBO ARCHITETURAL DESIGN Co., Ltd

证书等级: 甲级
证书号: A132012796
地址: 中国 江苏 丹阳市 西环路 004 号
Add: No. 004 XiHuanRoad DanYang JiangSu China
邮政编码: Postal Code: 212003

版权所有
我公司已投保设计责任保险
施工时须以标注尺寸为准
施工单位须现场校验尺寸
如有不符须立即通知设计单位
本图须加盖本院出图签章, 否则一律无效

(注册工程师盖章处)

(出图专用盖章处)

(发图负责人盖章处) (设计监理专用盖章处)

建设单位
镇江市第四人民医院

工程名称
镇江市第四人民医院妇幼保健院主楼八楼改造项目

子项			
院长	PRESIDENT	景云平	景云平
审核	EXAMINED	黄斌	黄斌
专业负责人	PRESIDENT	黄斌	黄斌
项目负责人	IN CHARGE OF SPECIALITY		
校对	CHECKED	宋军岩	宋军岩
设计	DESIGNED	毛宁	毛宁
绘图	DRAWN	毛宁	毛宁

图名 TITLE

八层病房平面布置图

专业	SPECIALITY	装饰
设计阶段	DESIGN STAGE	施工
比例	SCALE	图示
日期	DATE	2025.08
图号	DRAWING NO.	装饰 ZJSY-08-A22
设计编号		2025-089
版本号		

P

8F PLAN
八层换药室/仪器室/监护室平面布置图 SCALE 1:40

暖通
给排水
电气
结构
建筑

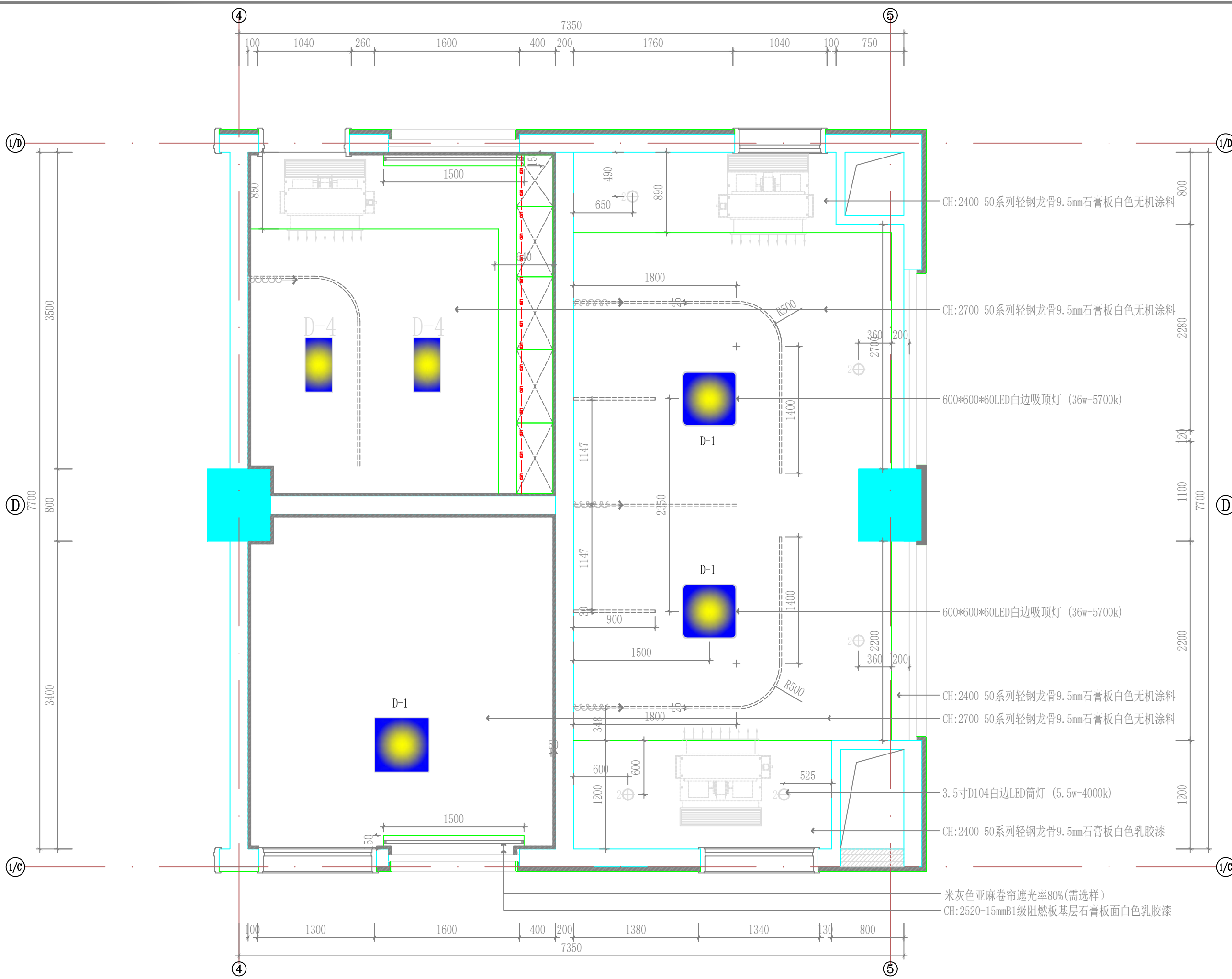

设计单位

江苏文博建筑设计有限公司

JIANGSU WENBO
 ARCHITETURAL DESIGN Co.,Ltd
 证书等级: 甲级
 证书号: A132012796
 地址: 中国 江苏 丹阳市 西环路 004 号
 Add: No. 004 XiHuanRoad DanYang JiangSu China
 邮政编码: Postal Code:212003

版权所有
 我公司已投保设计责任保险
 施工时须以标注尺寸为准
 施工单位须现场校验尺寸
 如有不符须立即通知设计单位
 本图须加盖本院出图签章, 否则一律无效

(注册工程师盖章处)

(出图专用章盖章处)

(发图负责人盖章处) (设计监理专用章盖章处)

建设单位
镇江市第四人民医院

工程名称
镇江市第四人民医院妇幼保健院主楼八楼改造项目

子项	
院长 PRESIDENT	景云平
审核 EXAMINED	黄斌
专业负责人 PRESIDENT	黄斌
项目负责人 IN CHARGE OF SPECIALITY	
校对 CHECKED	宋军岩
设计 DESIGNED	毛宁
绘图 DRAWN	毛宁

图名 TITLE

八层病房顶面布置图

专业 SPECIALITY	装饰
设计阶段 DESIGN STAGE	施工
比例 SCALE	图示
日期 DATE	2025.08
图号 DRAWING NO.	装饰 ZJSY-08-A23
设计编号	2025-089
版本号	第一版

暖通
给排水
电气

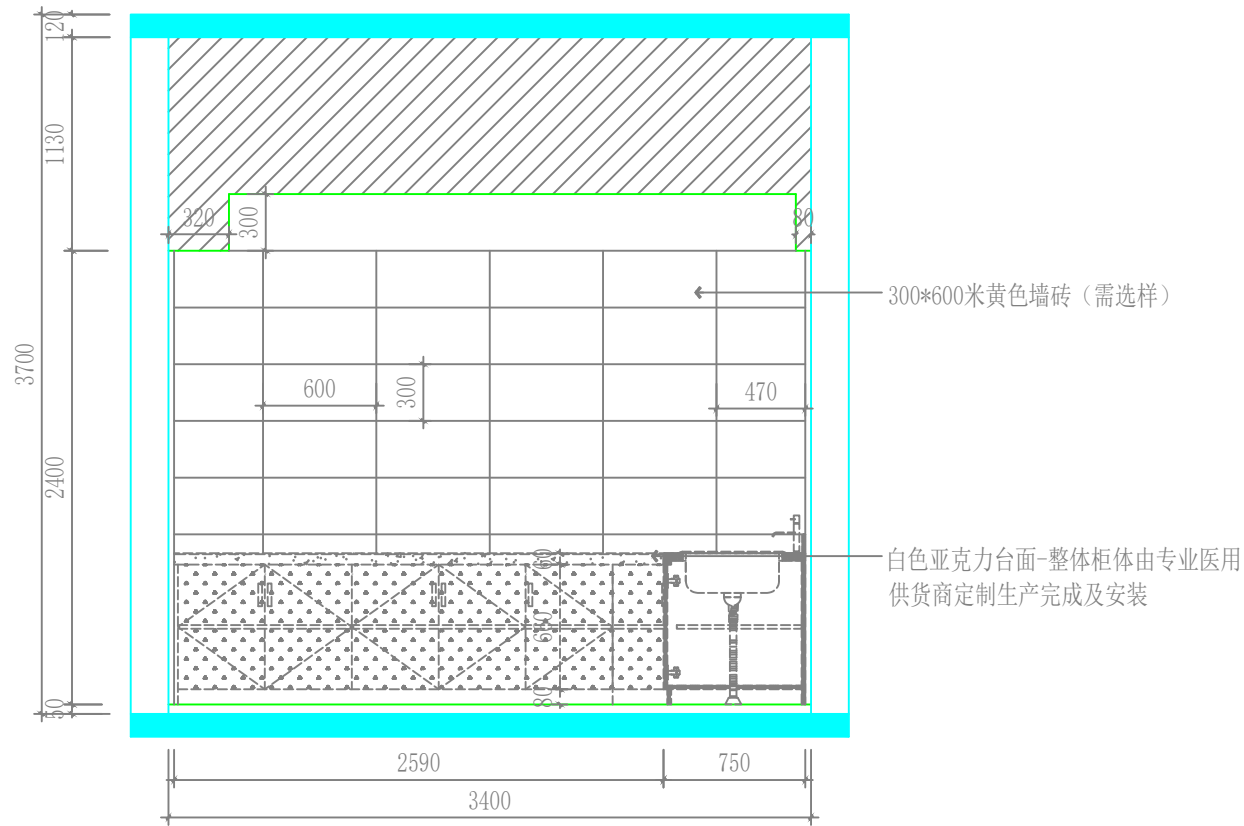

E23
A20 **8F ELEVATION**
八层婴儿洗澡间E23立面图 SCALE 1:40

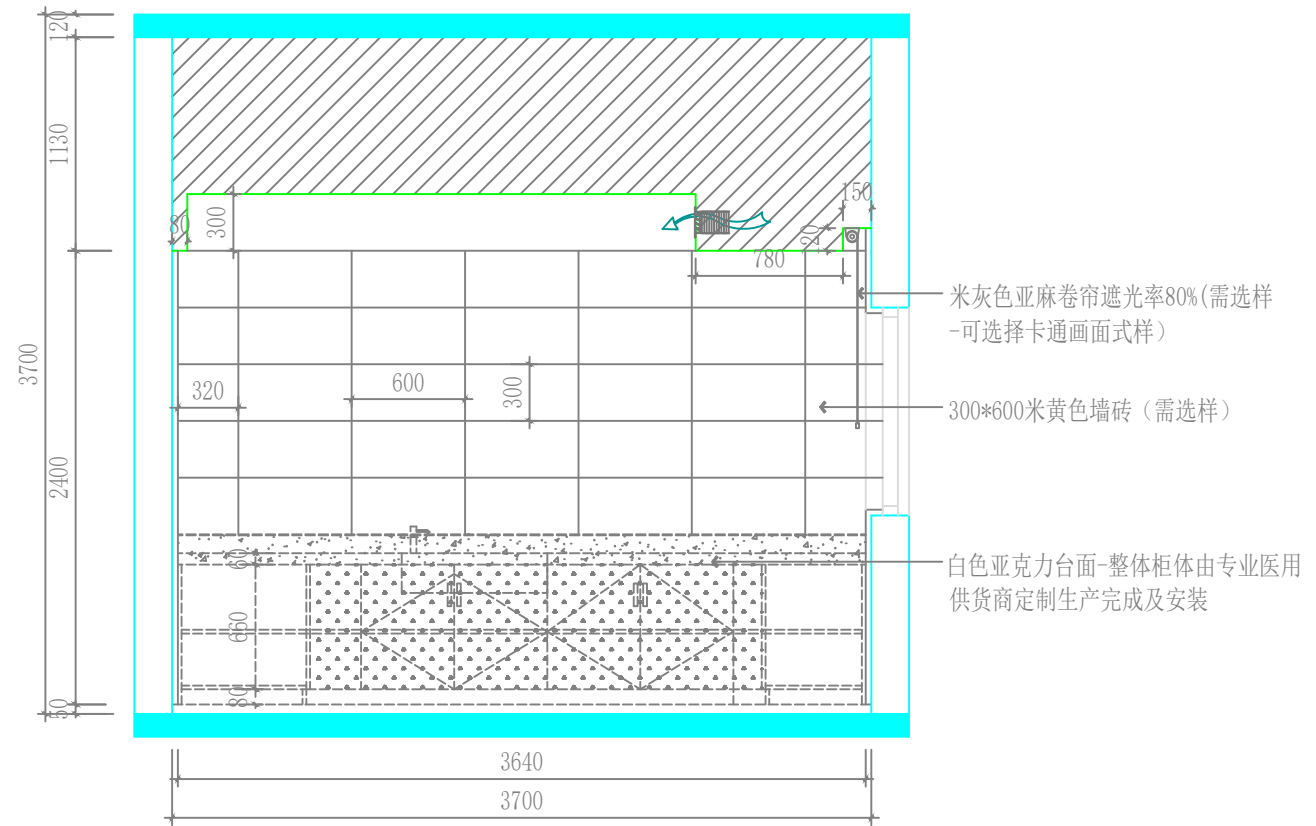

E24
A20 **8F ELEVATION**
八层婴儿洗澡间E24立面图 SCALE 1:40

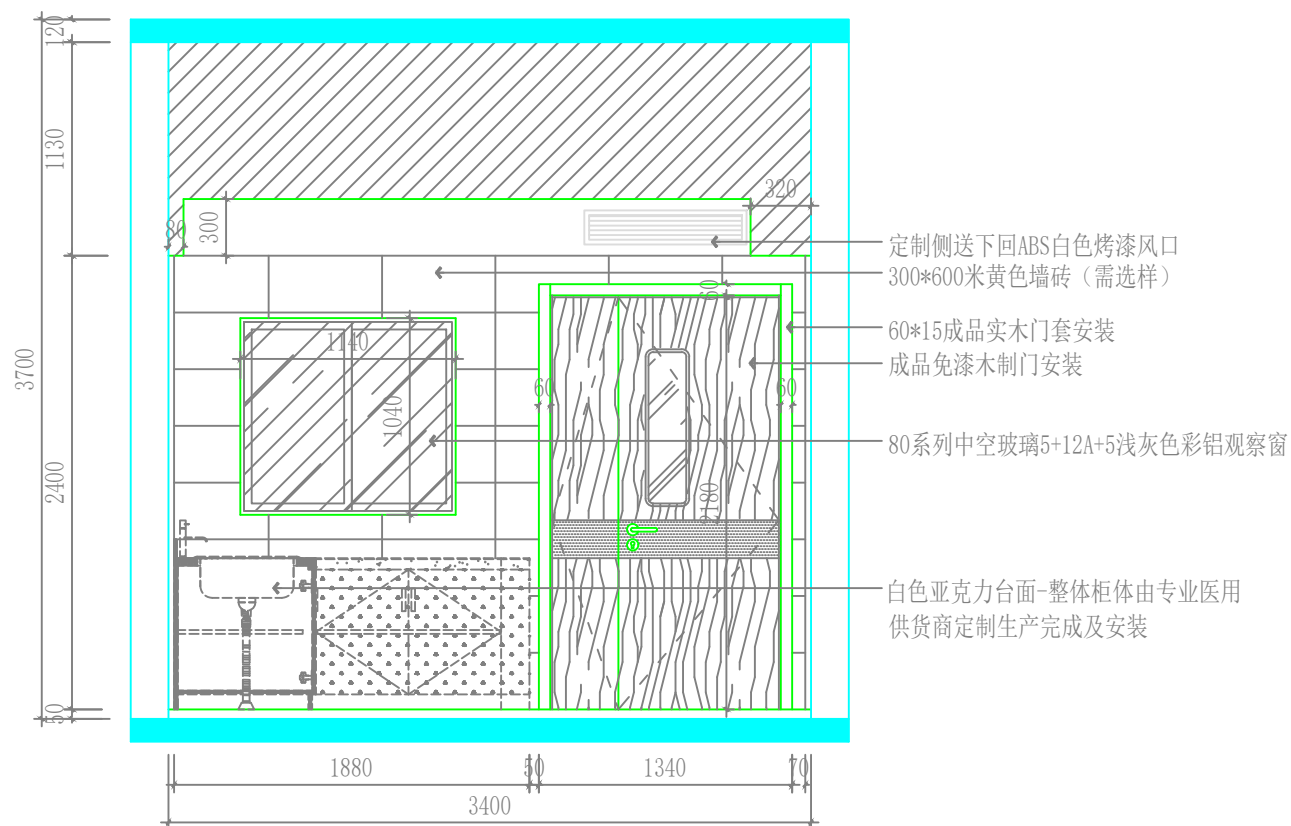

E25
A20 **8F ELEVATION**
八层婴儿洗澡间E25立面图 SCALE 1:40

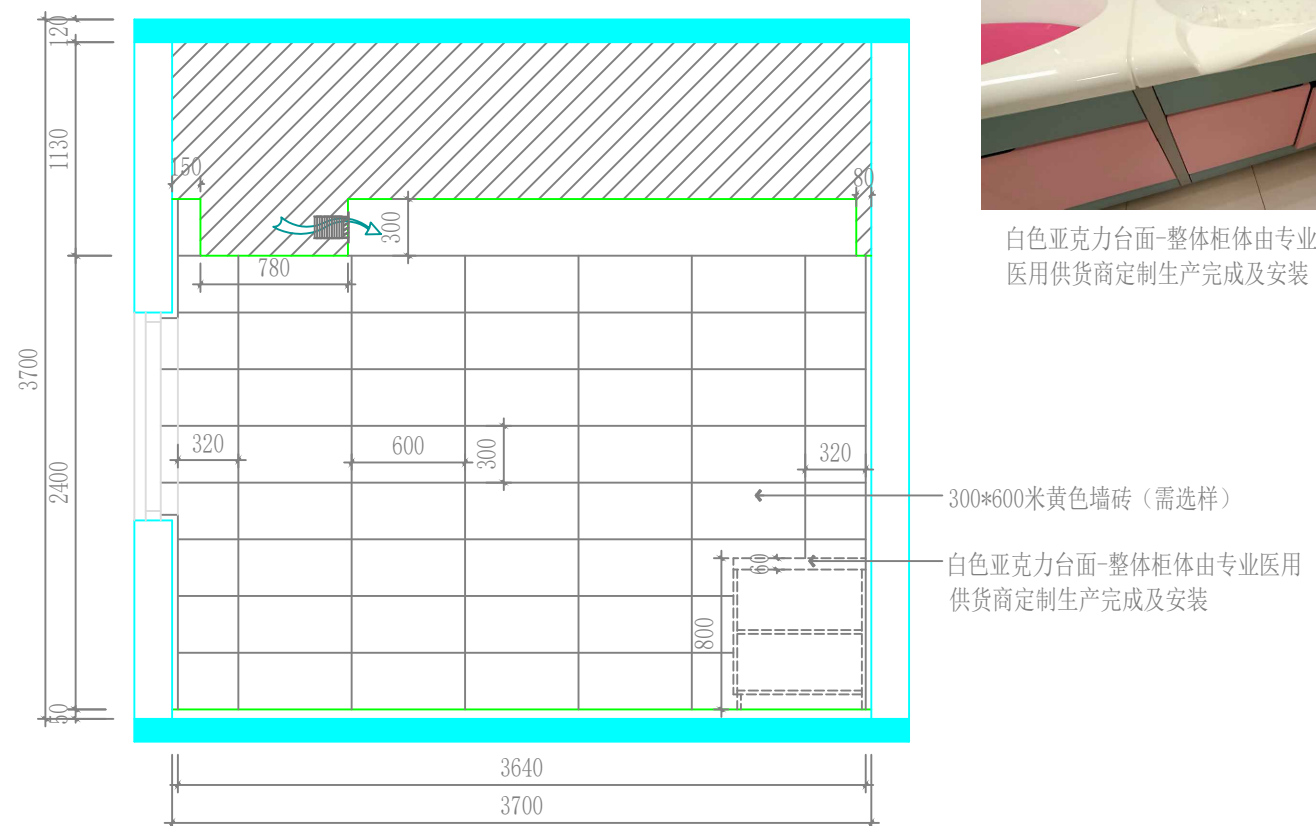

E26
A20 **8F ELEVATION**
八层婴儿洗澡间E26立面图 SCALE 1:40

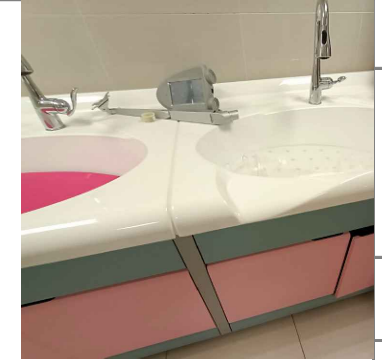

白色亚克力台面-整体柜体由专业医用供货商定制生产完成及安装

设计单位
江苏文博建筑设计有限公司

JIANGSU WENBO
ARCHITETURAL DESIGN Co.,Ltd
证书等级: 甲级
证书号: A132012796
地址: 中国 江苏 丹阳市 西环路 004 号
Add: No. 004 XiHuanRoad DanYang JiangSu China
邮政编码: Postal Code: 212003

版权所有
我公司已投保设计责任保险
施工时须以标注尺寸为准
施工单位须现场校验尺寸
如有不符须立即通知设计单位
本图须加盖本院出图签章, 否则一律无效

(注册工程师盖章处)

(出图专用章盖章处)

(发图负责人盖章处) (设计监理专用章盖章处)

建设单位
镇江市第四人民医院

工程名称
镇江市第四人民医院妇幼保健院主楼八楼改造项目

子项			
院长	PRESIDENT	景云平	景云平
审核	EXAMINED	黄斌	黄斌
专业负责人	PRESIDENT	黄斌	黄斌
项目负责人	IN CHARGE OF SPECIALITY		
校对	CHECKED	宋军岩	宋军岩
设计	DESIGNED	毛宁	毛宁
绘图	DRAWN	毛宁	毛宁

图名 TITLE
八层婴儿洗澡间E23-E26立面图

专业	SPECIALITY	装饰
设计阶段	DESIGN STAGE	施工
比例	SCALE	图示
日期	DATE	2025.08
图号	DRAWING NO.	装饰 ZJSY-08-A24
设计编号		2025-089
版本号		第一版

说明: 1/其余立面参照此立面施工, 墙面300*600米白色墙砖
2/柜体由专业医用供货商出样经甲方确认后进行生产制作安装

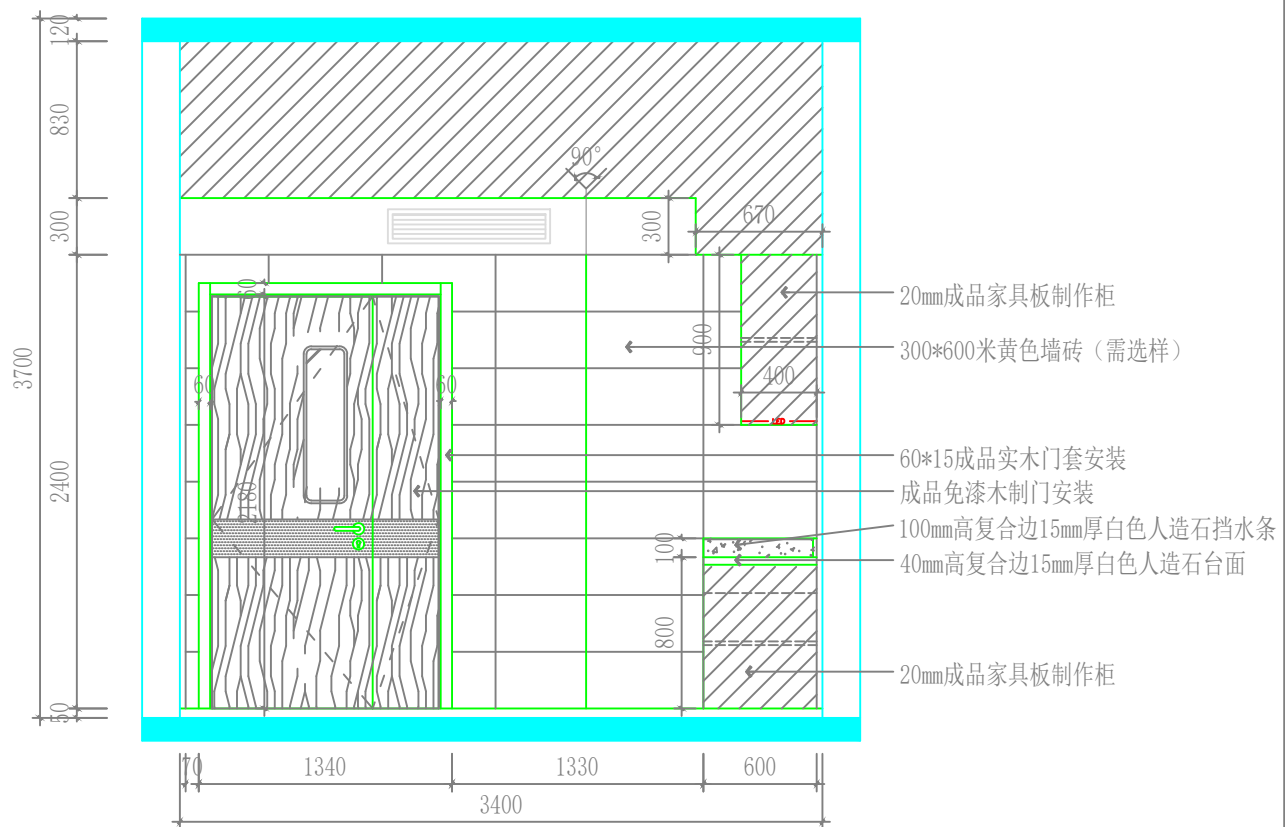

E27
A20 **8F ELEVATION**
八层月子配餐中心E27立面图 SCALE 1:40

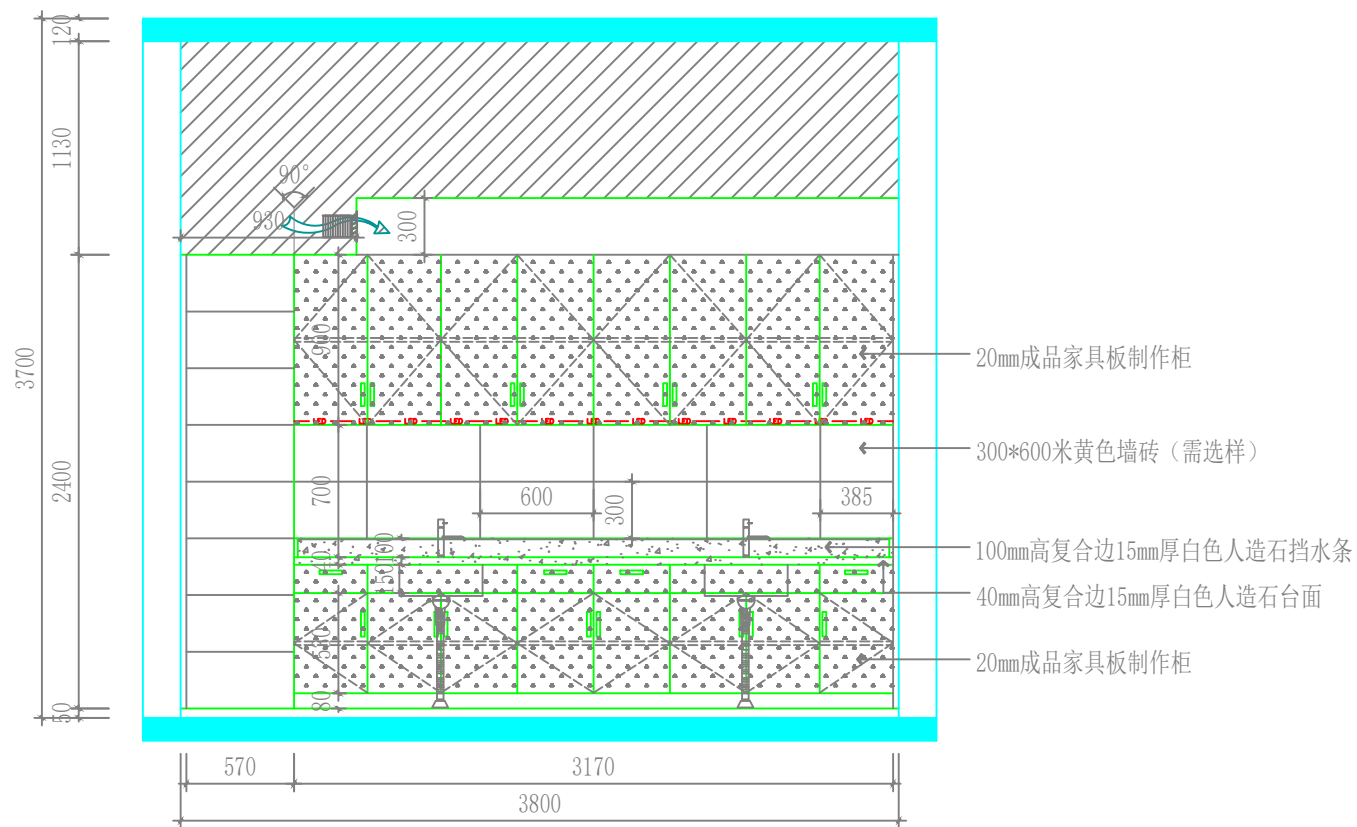

E28
A20 **9F ELEVATION**
八层月子配餐中心E28立面图 SCALE 1:40

说明: 1/换药室其它墙面作品为白色无机涂料, 80高1.2厚黑色拉丝不锈钢踢脚线 (9mmB1级阻燃板基层)
2/仪器室四墙面作品为白色无机涂料, 80高1.2厚黑色拉丝不锈钢踢脚线 (9mmB1级阻燃板基层)

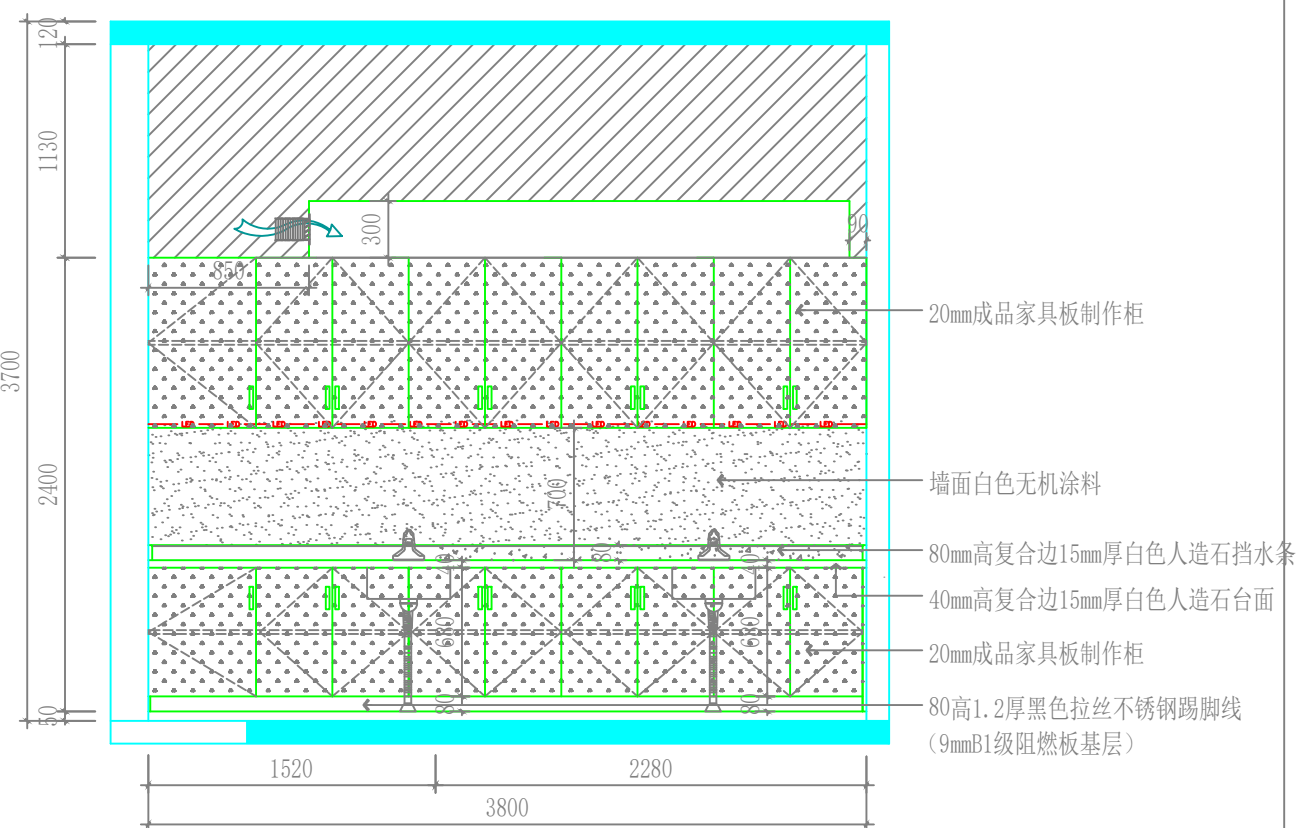

E29
A26 **9F ELEVATION**
八层换药室E29立面图 SCALE 1:40

说明: 1/监护室其它墙面作品为白色乳胶漆, 80高1.2厚黑色拉丝不锈钢踢脚线 (9mmB1级阻燃板基层)
2/病床靠侧墙面设置设备带, 做法参照病房做法

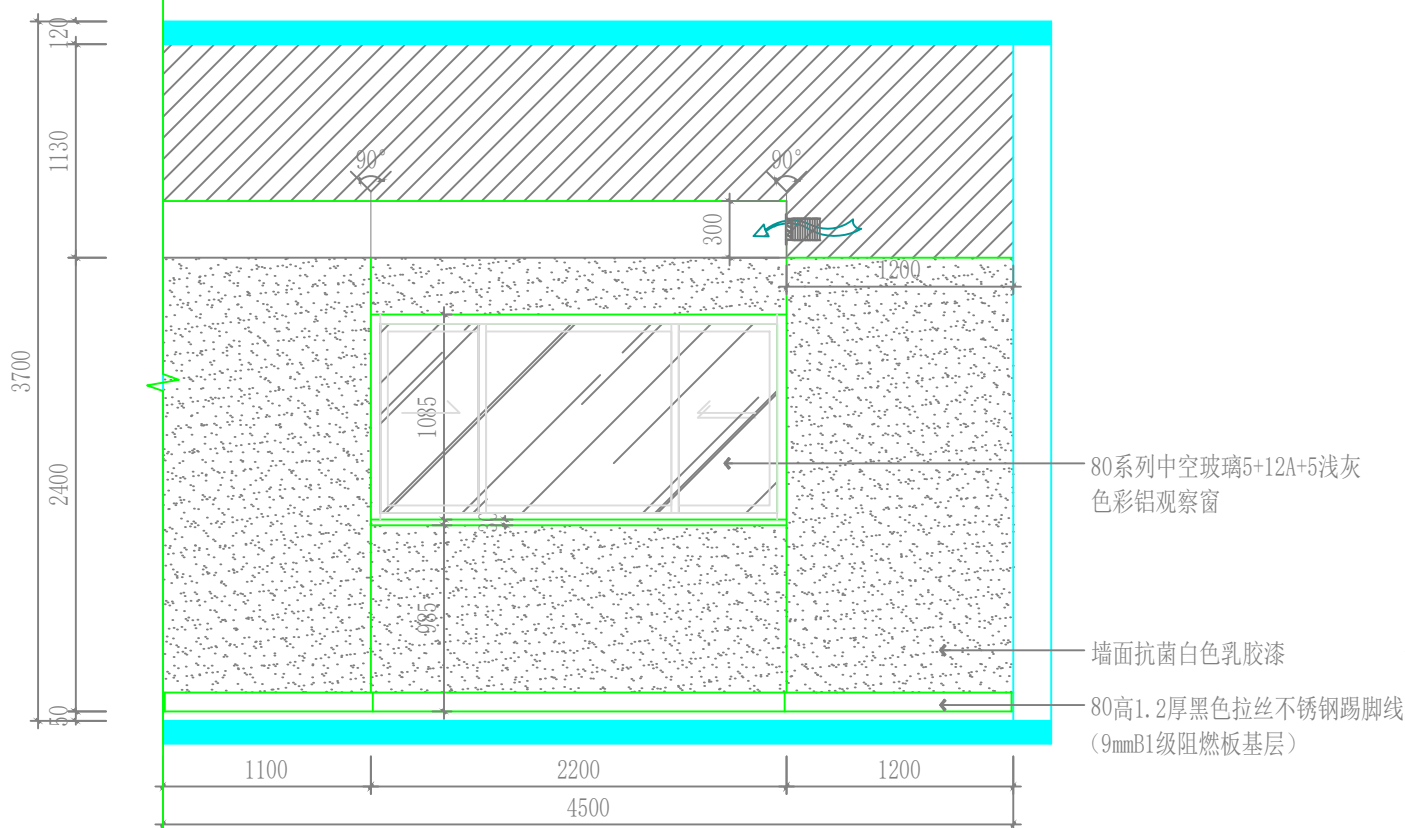

E30
A26 **9F ELEVATION**
九层监护室E30立面图 SCALE 1:40

设计单位



江苏文博建筑设计有限公司

JIANGSU WENBO
ARCHITETURAL DESIGN Co.,Ltd

证书等级: 甲级

证书号: A132012796

地址: 中国 江苏 丹阳市 西环路 004 号

Add: No. 004 XiHuanRoad DanYang JiangSu China

邮政编码: Postal Code:212003

版权所有

我公司已投保设计责任保险

施工时须以标注尺寸为准

施工单位须现场校验尺寸

如有不符须立即通知设计单位

本图须加盖本院出图签章, 否则一律无效

(注册工程师盖章处)

(出图专用章盖章处)

(发图负责人盖章处) (设计监理专用章盖章处)

建设单位

镇江市第四人民医院

工程名称

镇江市第四人民医院妇幼保健院主楼八楼改造项目

子项

院长 PRESIDENT 景云平

审核 EXAMINED 黄斌

专业负责人 PRESIDENT 黄斌

项目负责人 IN CHARGE OF SPECIALITY

校对 CHECKED 宋军岩

设计 DESIGNED 毛宁

绘图 DRAWN 毛宁

图名 TITLE

八层月子配餐中心E27-E28立面图

八层护士长办公室E29立面图

八层监护室E30立面图

专业 SPECIALITY

装饰

设计阶段 DESIGN STAGE

施工

比例 SCALE

图示

日期 DATE

2025.08

图号 DRAWING NO.

装饰

设计编号

ZJSY-08-A25

版本号

2025-089

第一版

设计单位

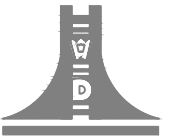

江苏文博建筑设计有限公司

JIANGSU WENBO ARCHITECTURAL DESIGN Co., Ltd

证书等级: 甲级

证书号: A132012796

地址: 中国 江苏 丹阳市 西环路 004 号

Add: No. 004 XiHuanRoad DanYang JiangSu China

邮政编码: Postal Code: 212003

版权所有
我公司已投保设计责任保险
施工时须以标注尺寸为准
施工单位须现场校验尺寸
如有不符须立即通知设计单位
本图须加盖本院出图签章, 否则一律无效

(注册工程师盖章处)

(出图专用章盖章处)

(发图负责人盖章处) (设计监理专用章盖章处)

建设单位
镇江市第四人民医院

工程名称
镇江市第四人民医院妇幼保健院主楼八楼改造项目

子项	
院长 PRESIDENT	景云平
审核 EXAMINED	黄斌
专业负责人 PRESIDENT	黄斌
项目负责人 IN CHARGE OF SPECIALITY	
校对 CHECKED	宋军岩
设计 DESIGNED	毛宁
绘图 DRAWN	毛宁
图名 TITLE	

八层病房-1/病房-2平面布置图

专业 SPECIALITY	装饰
设计阶段 DESIGN STAGE	施工
比例 SCALE	图示
日期 DATE	2025.08
图号 DRAWING NO.	装饰
设计编号	ZJSY-08-A26
版本号	2025-089

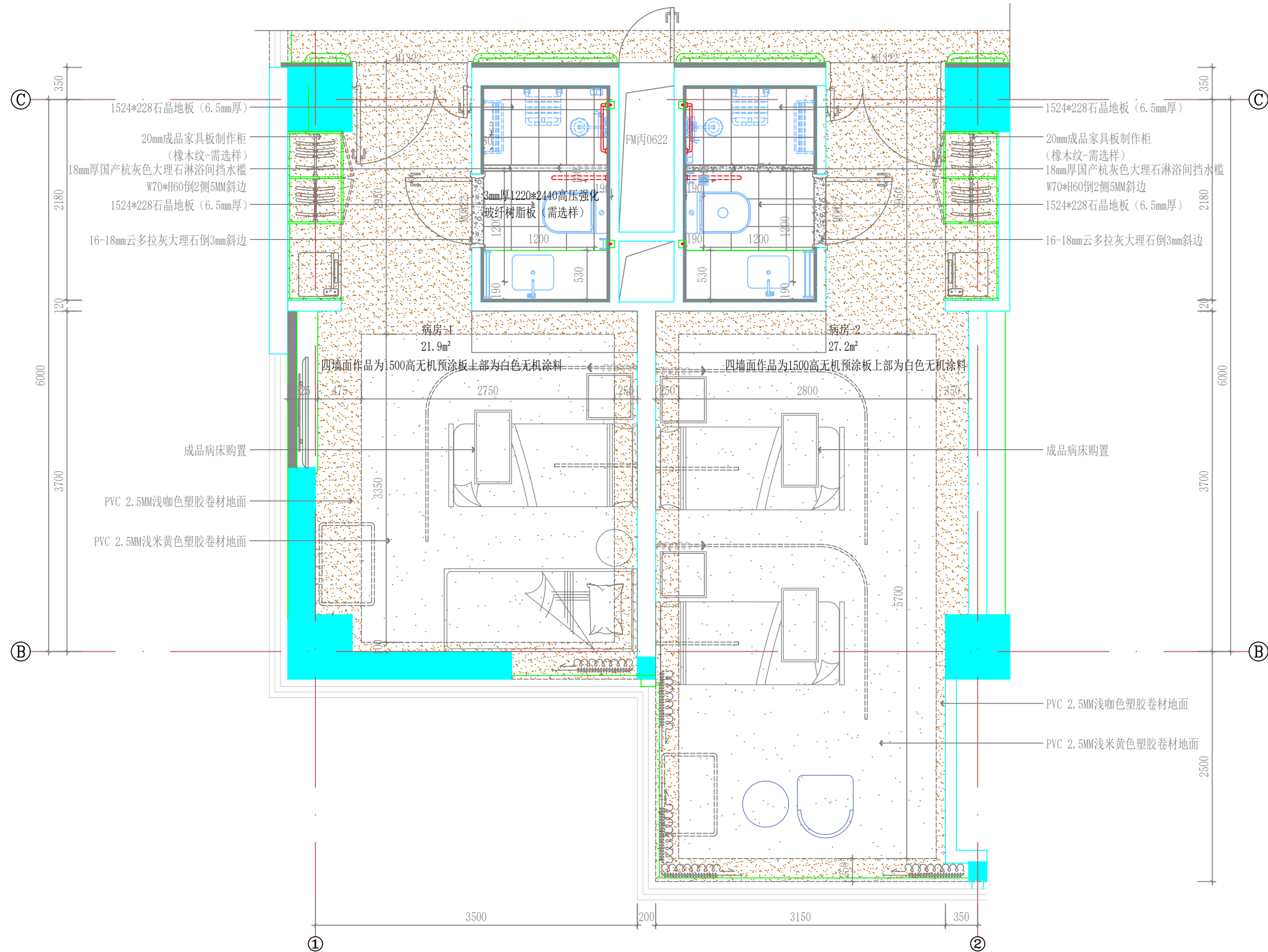

P

设计单位



江苏文博建筑设计有限公司

JIANGSU WENBO ARCHITETURAL DESIGN Co., Ltd

证书等级: 甲级

证书号: A132012796

地址: 中国 江苏 丹阳市 西环路 004 号

Add: No. 004 XiHuanRoad DanYang JiangSu China

邮政编码: Postal Code: 212003

版权所有
我公司已投保设计责任保险
施工时须以标注尺寸为准
施工单位须现场校验尺寸
如有不符须立即通知设计单位
本图须加盖本院出图签章, 否则一律无效

(注册工程师盖章处)

(出图专用盖章处)

(发图负责人盖章处) (设计监理专用盖章处)

建设单位

镇江市第四人民医院

工程名称

镇江市第四人民医院妇幼保健院主楼八楼改造项目

子项

院长	PRESIDENT	景云平	
审核	EXAMINED	黄斌	
专业负责人	PRESIDENT	黄斌	
项目负责人	IN CHARGE OF SPECIALITY		
校对	CHECKED	宋军岩	
设计	DESIGNED	毛宁	
绘图	DRAWN	毛宁	

图名 TITLE

八层病房-1/病房-2顶面布置图

专业	SPECIALITY	装饰
设计阶段	DESIGN STAGE	施工
比例	SCALE	图示
日期	DATE	2025.08
图号	DRAWING NO.	装饰 ZJSY-08-A27
设计编号		2025-089
版本号		

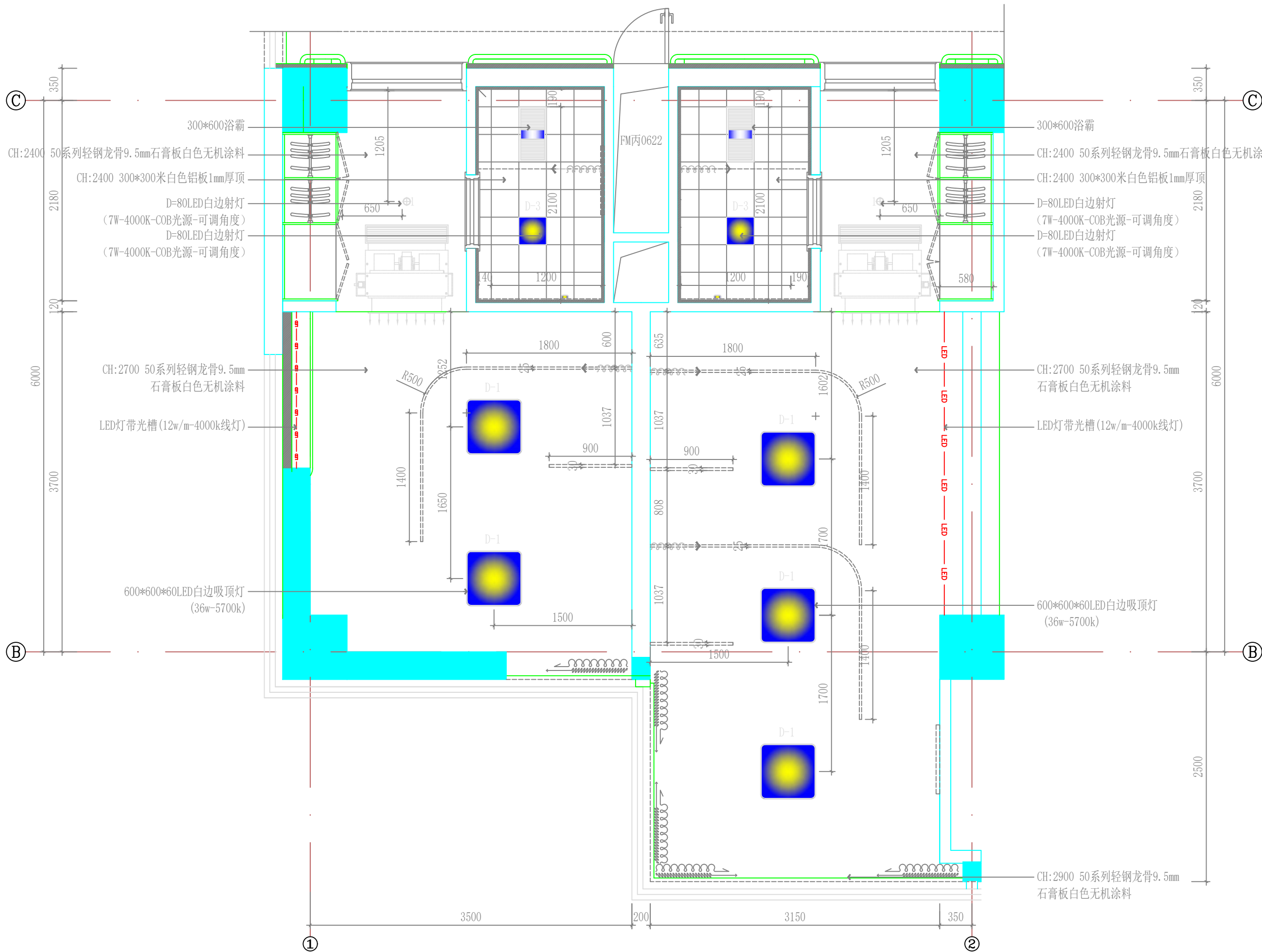

C

8F PLAN
八层病房-1/病房-2平面布置图 SCALE 1:40

暖通
给排水
电气
结构
装饰

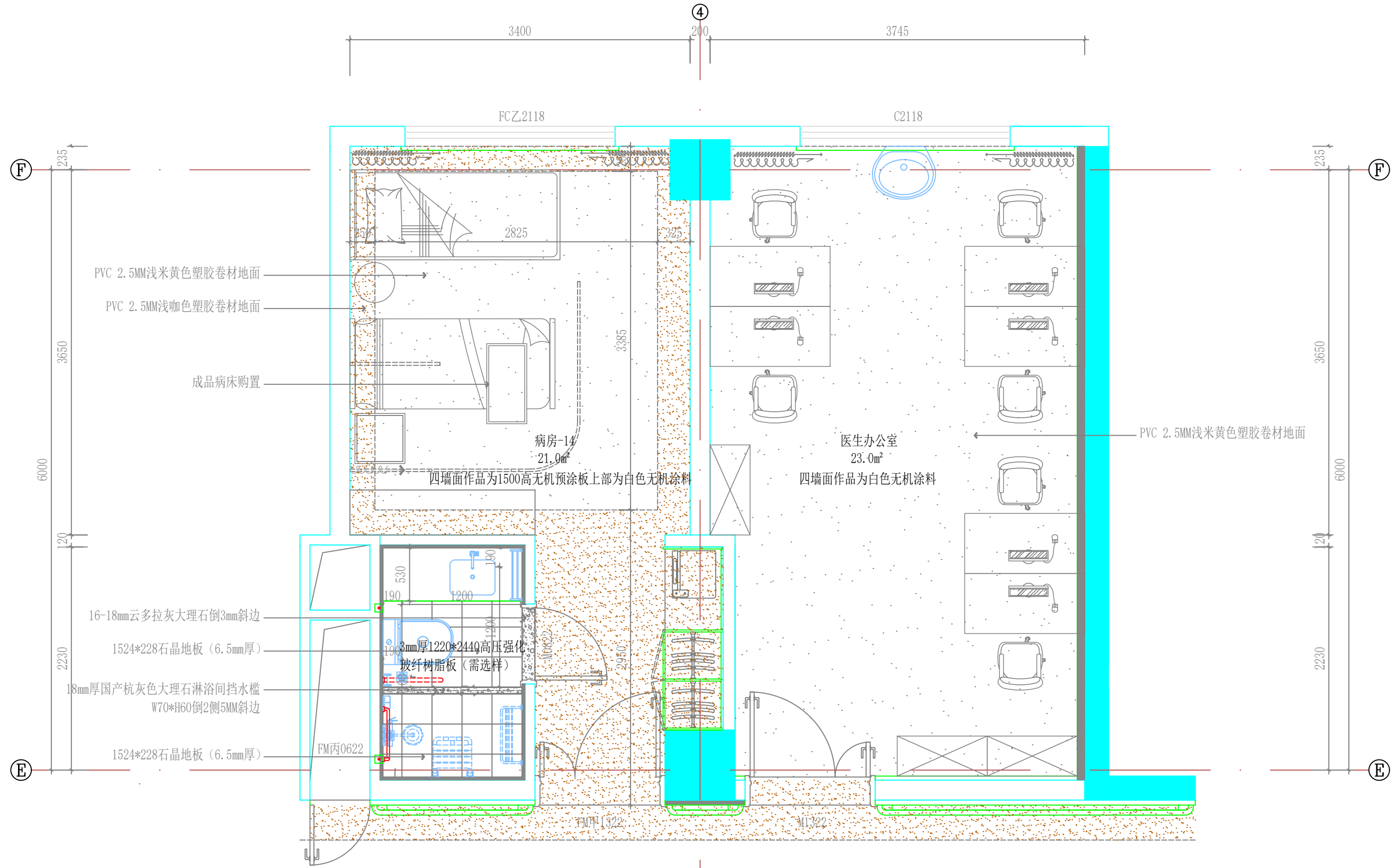

设计单位

江苏文博建筑设计有限公司

JIANGSU WENBO
 ARCHITETURAL DESIGN Co.,Ltd
 证书等级: 甲级
 证书号: A132012796
 地址: 中国 江苏 丹阳市 西环路 004 号
 Add: No. 004 XiHuanRoad DanYang JiangSu China
 邮政编码: Postal Code:212003

版权所有
 我公司已投保设计责任保险
 施工时须以标注尺寸为准
 施工单位须现场校验尺寸
 如有不符须立即通知设计单位
 本图须加盖本院出图签章, 否则一律无效

(注册工程师盖章处)

(出图专用章盖章处)

(发图负责人盖章处) (设计监理专用章盖章处)

建设单位
镇江市第四人民医院

工程名称
镇江市第四人民医院妇幼保健院主楼八楼改造项目

子项	
院长	PRESIDENT 景云平
审核	EXAMINED 黄斌
专业负责人	PRESIDENT 黄斌
项目负责人	IN CHARGE OF SPECIALITY
校对	CHECKED 宋军岩
设计	DESIGNED 毛宁
绘图	DRAWN 毛宁

图名 TITLE

八层病房-14/医生办公室平面布置图

专业	SPECIALITY	装饰
设计阶段	DESIGN STAGE	施工
比例	SCALE	图示
日期	DATE	2025.08
图号	DRAWING NO.	装饰
设计编号		ZJSY-08-A28
版本号		2025-089

P

8F PLAN
八层病房-14/医生办公室平面布置图 SCALE 1:40

暖通
电气
给排水

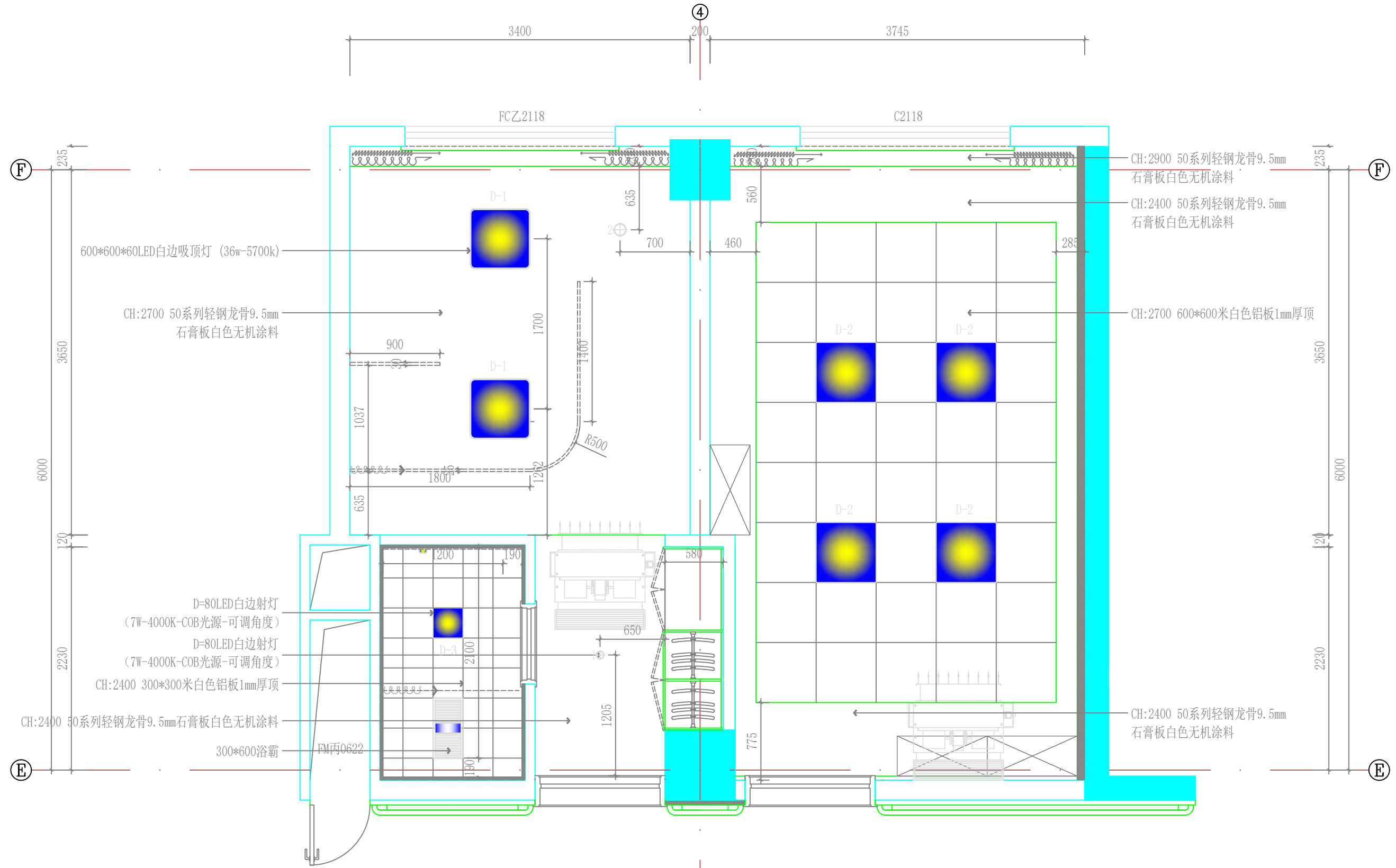

设计单位
江苏文博建筑设计有限公司

JIANGSU WENBO
ARCHITETURAL DESIGN Co.,Ltd
证书等级: 甲级
证书号: A132012796
地址: 中国 江苏 丹阳市 西环路 004 号
Add: No. 004 XiHuanRoad DanYang JiangSu China
邮政编码: Postal Code:212003

版权所有
我公司已按设计责任保险
施工时须以标注尺寸为准
施工单位须现场校验尺寸
如有不符须立即通知设计单位
本图须加盖本院出图签章, 否则一律无效

(注册工程师盖章处)

(出图专用盖章处)

(发图负责人盖章处) (设计监理专用盖章处)

建设单位
镇江市第四人民医院

工程名称
镇江市第四人民医院妇幼保健院主楼八楼改造项目

子项	
院长 PRESIDENT	景云平
审核 EXAMINED	黄斌
专业负责人 PRESIDENT	黄斌
项目负责人 IN CHARGE OF SPECIALITY	
校对 CHECKED	宋军岩
设计 DESIGNED	毛宁
绘图 DRAWN	毛宁
图名 TITLE	

八层病房-14/医生办公室顶面布置图

专业 SPECIALITY	装饰
设计阶段 DESIGN STAGE	施工
比例 SCALE	图示
日期 DATE	2025.08
图号 DRAWING NO.	装饰 ZJSY-08-A29
设计编号	2025-089
版本号	

项 目	
审 核	张平
审 核	张平
专业负责人	张平
项目负责	张平
校 对	张平
设 计	张平
绘 图	张平
图 名	TITLE

主任室、治疗室、处理室、医值、
 护士值班室、走道平面布置图

专 业	SPECIALITY	装饰
设计阶段	DESIGN STAGE	施工
比 例	SCALE	原示
日 期	DATE	2025-09
图 号	DRAWING NO.	2.6SY-08-A30
设计编号		2025-089
版本号		第一版

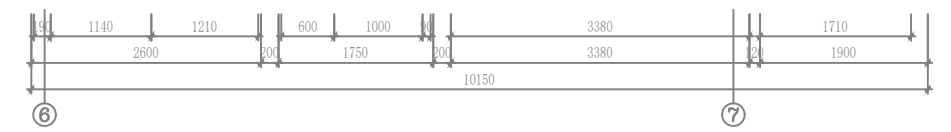
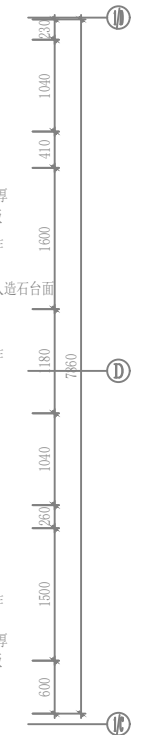
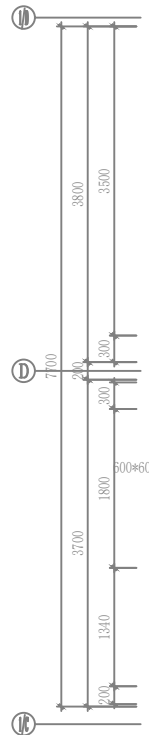
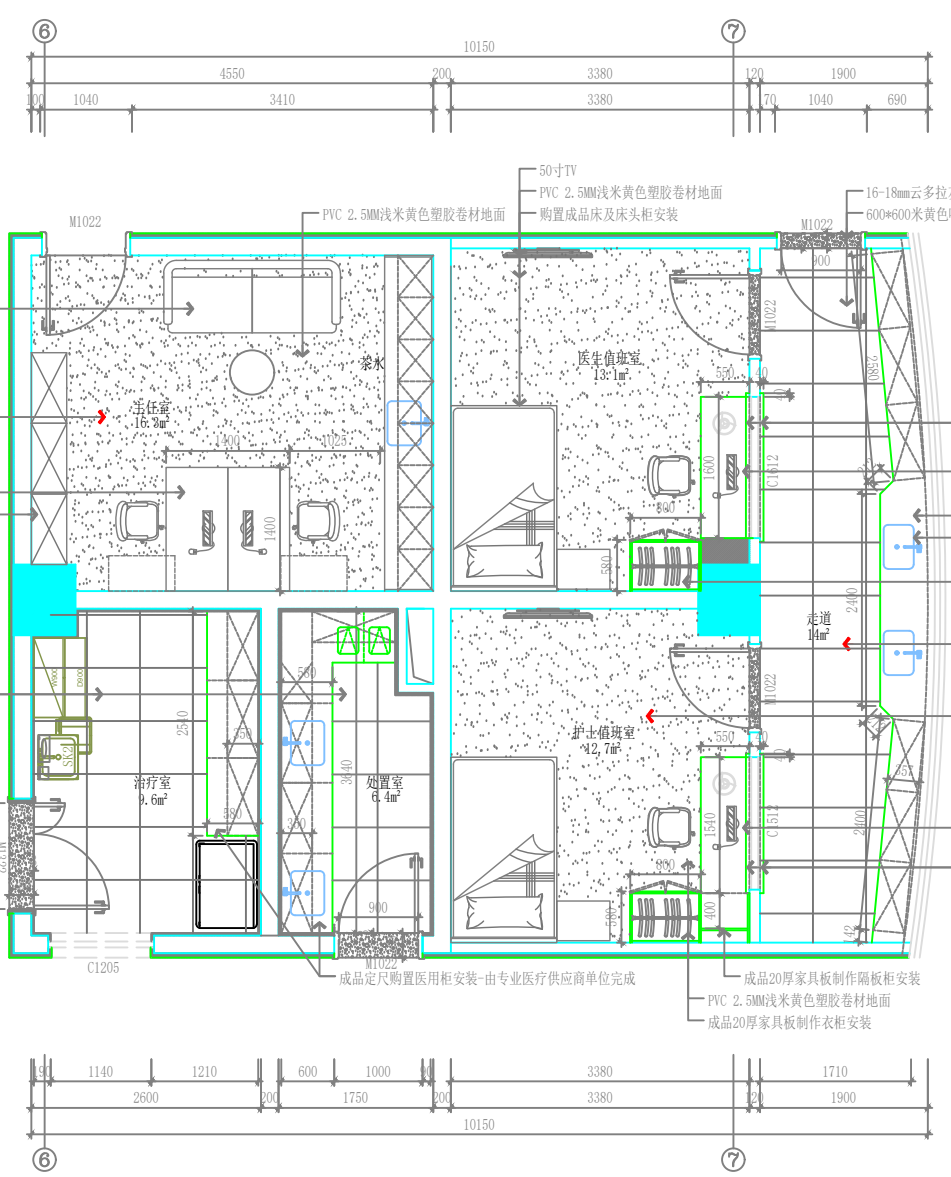

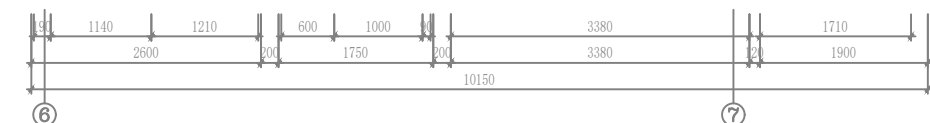
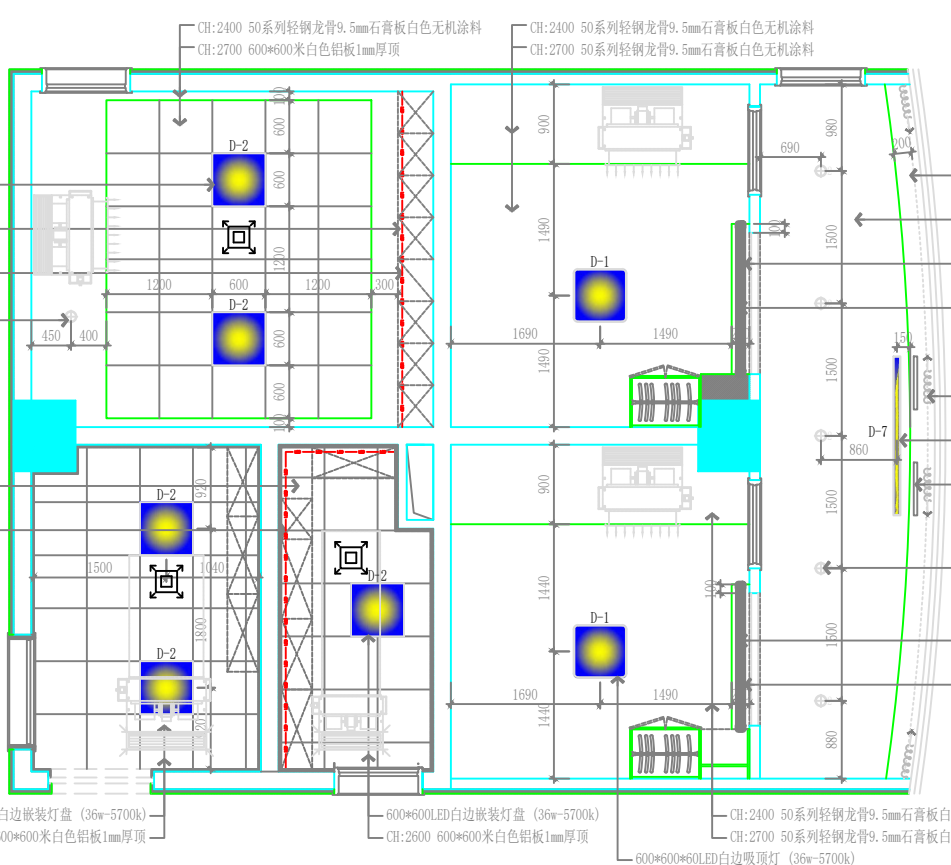
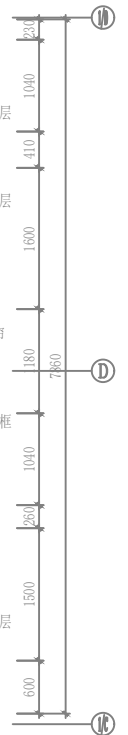
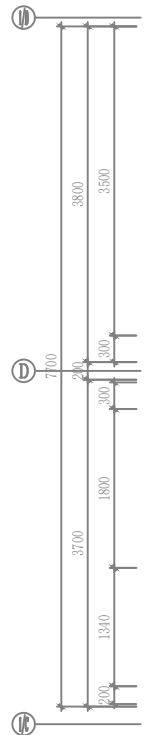
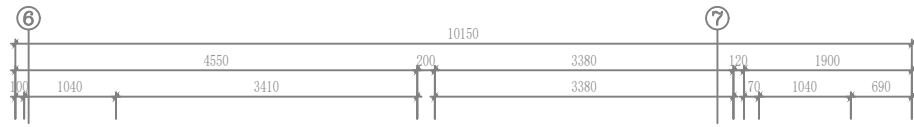

设计单位

江苏文博建筑设计有限公司

JIANGSU WENBO
ARCHITECTURAL DESIGN Co., Ltd

证书等级: 甲级
证书号: A132012796
地址: 中国 江苏 丹阳市 西环路 004 号
Add: No. 004 XihuanRoad DanYang Jiangsu China
邮政编码: Postal Code: 212003

版权所有
本公司已投保设计责任保险
施工材料按相关法规为准
如有不符请立即通知设计单位
本图加盖本馆出图章, 否则一律无效

(注册工程师盖章处)

(出图专用章盖章处)

(发图负责人盖章处) (设计管理专用章盖章处)

建设单位
镇江市第四人民医院

工程名称
镇江市第四人民医院知识馆院主楼八楼式道项目

子项

院长 PRESIDENT	姜云平
审核 EXAMINED	姜云平
专业负责人 PRESIDENT	姜云平
项目负责人 IN CHARGE OF SPECIALITY	姜云平
校对 CHECKED	姜云平
设计 DESIGNING	姜云平
绘图 DRAWN	姜云平

图名 TITLE

主任室、治疗室、处理室、医值、护士值班室、走道顶面布置图

专业 SPECIALITY	装饰
设计阶段 DESIGN STAGE	施工
比例 SCALE	1:50
日期 DATE	2025.09
图号 DRAWING NO.	2.5SY-08-431
设计编号	2025-089
版本号	第一版

P

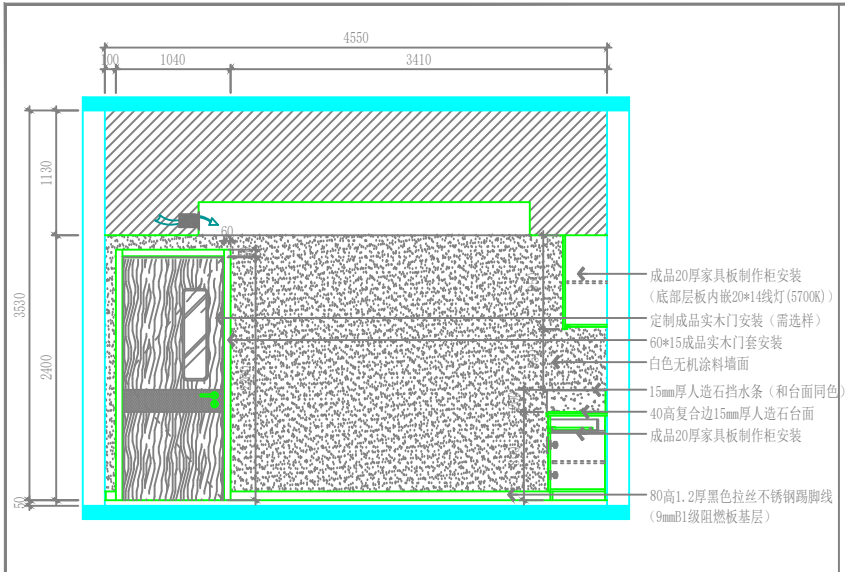

E31
A30 **8F ELEVATION**
主任室E31立面图 SCALE 1:40

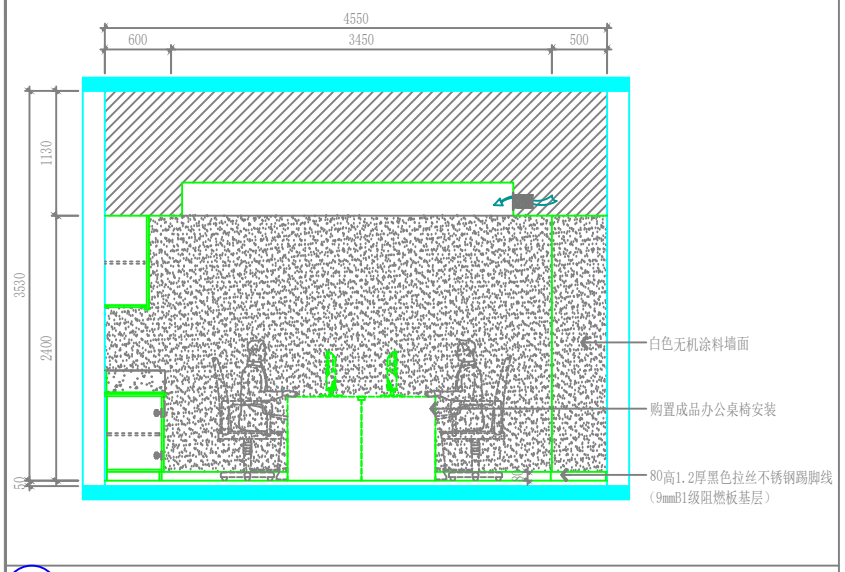

E33
A30 **8F ELEVATION**
主任室E33立面图 SCALE 1:40

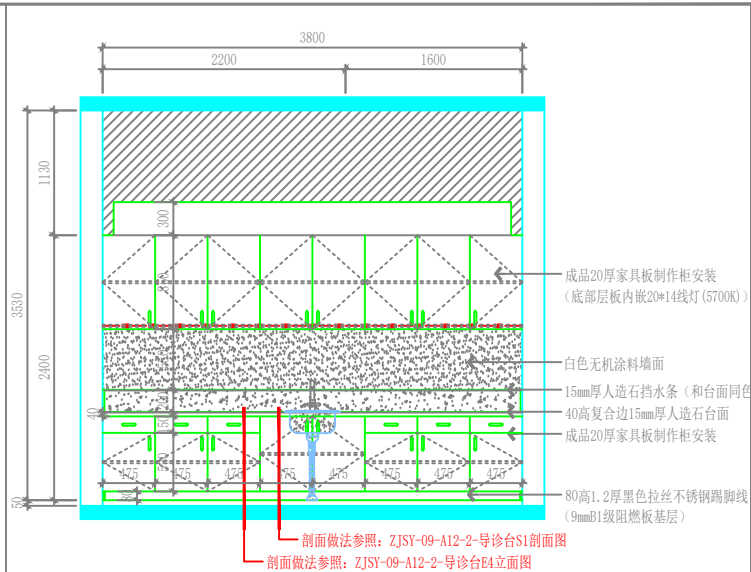

E32
A30 **8F ELEVATION**
主任室E32立面图 SCALE 1:40

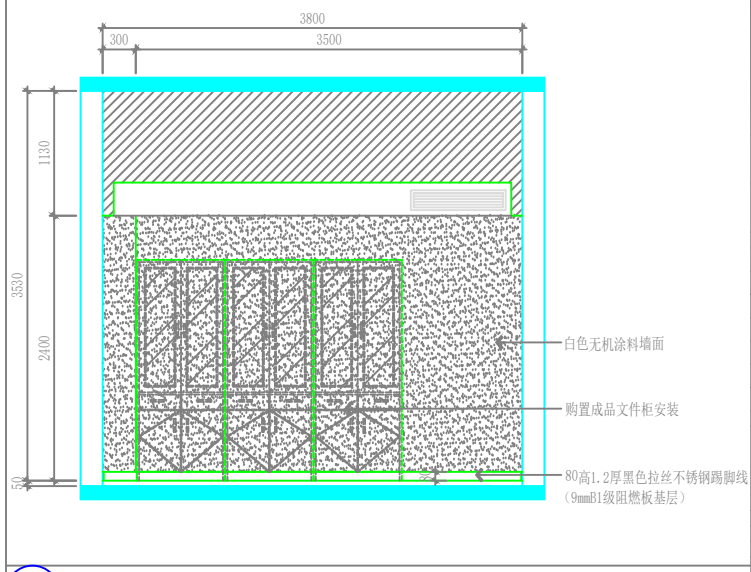

E34
A30 **8F ELEVATION**
主任室E34立面图 SCALE 1:40

设计单位

江苏文博建筑设计有限公司

JIANGSU WENBO
ARCHITECTURAL DESIGN Co., Ltd.

证书等级: 甲级
证书号: A132012796
地址: 中国 江苏 丹阳市 西环路 001号
Add: No. 004 XihuanRoad DanYang Jiangsu China
邮政编码: Postal Code: 212005

版权所有
本公司已投保设计责任险
施工时须以标注尺寸为准
施工单位须按标注尺寸
如有不符请立即通知设计单位
本图加盖本公章即生效, 否则一律无效

(注册工程师盖章处)

(出图专用章盖章处)

(发图负责人盖章处) (设计助理专用章盖章处)

建设单位
镇江市第四人民医院

工程名称
镇江市第四人民医院知识保健院主楼八楼改造项目

子项	
院长 PRESIDENT	廖天平
审核 EXAMINED	刘斌
专业负责人 PRESIDENT	刘斌
项目负责人 IN CHARGE OF SPECIALITY	
校对 CHECKED	成辉 李永强
设计 DESIGNED	成辉
绘图 DRAWN	成辉

图名 TITLE
主任室E31-E34立面图

专业 SPECIALITY	装饰
设计阶段 DESIGN STAGE	施工
比例 SCALE	原示
日期 DATE	2025.09
图号 DRAWING NO.	ZJSY-09-A32
设计编号	2025-089
版本号	第一版

说明:

- 1、走道其它墙面作品为白色乳胶漆, 80高1.2厚黑色拉丝不锈钢踢脚线(9mmB1级阻燃板基层)
- 2、护士值班室其它墙面作品为白色乳胶漆, 80高1.2厚黑色拉丝不锈钢踢脚线(9mmB1级阻燃板基层)
- 3、医生值班室墙面做法参照护士值班室

成品黑色拉丝不锈钢边框5mm银镜吊挂参照样式图:

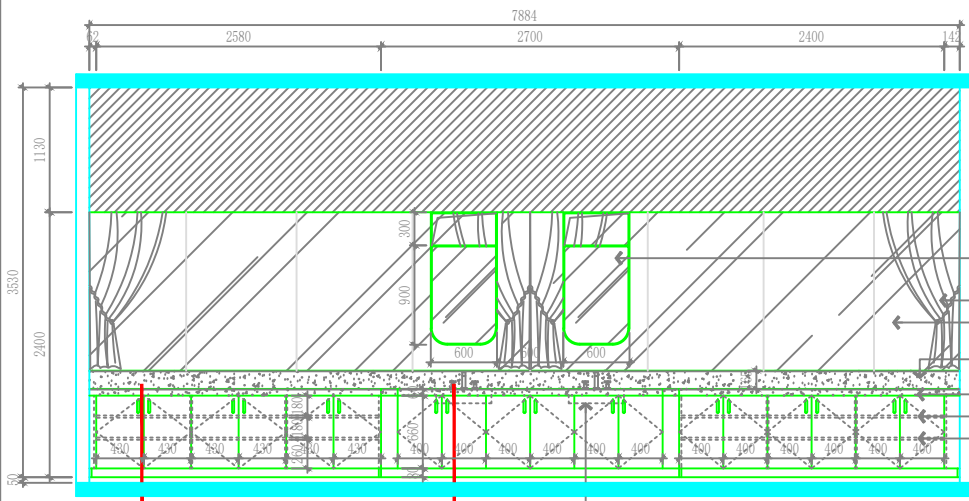

- 购置成品黑色拉丝不锈钢边框5mm银镜吊挂安装(需选样)
- 单轨布艺遮光率80%工程窗帘(需选样)
- 建筑窗(80系列浅灰色彩铝5+12A+5中空玻璃窗)
- 15mm厚人造石窗台板及占邦
- 60高复合边15mm厚人造石台面
- 成品20厚家具板制作柜安装
- 成品20厚家具板制作层板

剖面做法参照: ZJSY-09-A12-2-导诊台S2剖面图

成品台下盆安装(下排式下水)

剖面做法参照: ZJSY-09-A12-2-导诊台S1剖面图

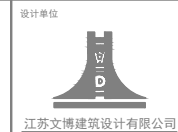

江苏文博建筑设计有限公司

JIANGSU WENBO ARCHITECTURAL DESIGN Co., Ltd

证书等级: 甲级

证书号: A132012796

地址: 中国 江苏 丹阳市 西环路 004号

Address: No. 004 Xihuan Road DanYang Jiangsu China

邮政编码: Postal Code: 212005

版权所有

本公司已投保设计责任保险

施工材料按相关尺寸为准

加工单位按图标注尺寸

如有不符请立即通知设计单位

本图加盖本公章即生效, 否则一律无效

(注册工程师盖章)

(出图专用章盖章)

(发图负责人盖章) (设计专用章盖章)

建设单位
镇江市第四人民医院

工程名称
镇江市第四人民医院妇幼保健院主楼八楼改造项目

子项

院长 PRESIDENT 廖云平

审核 EXAMINED 刘斌

专业负责人 PRESIDENT 刘斌

项目负责人 IN CHARGE OF SPECIALITY 刘斌

校对 CHECKED 刘斌

设计 DESIGNED 刘斌

绘图 DRAWN 刘斌

图名 TITLE

走道E35立面图
护士值班室E36、E37立面图

专业 SPECIALITY 装饰

设计阶段 DESIGN STAGE 施工

比例 SCALE 显示

日期 DATE 2025.09

图号 DRAWING NO. ZJSY-09-A33

设计编号 2025-089

版本号 第一版

E35
A30

8F ELEVATION
走道E35立面图 SCALE 1:40

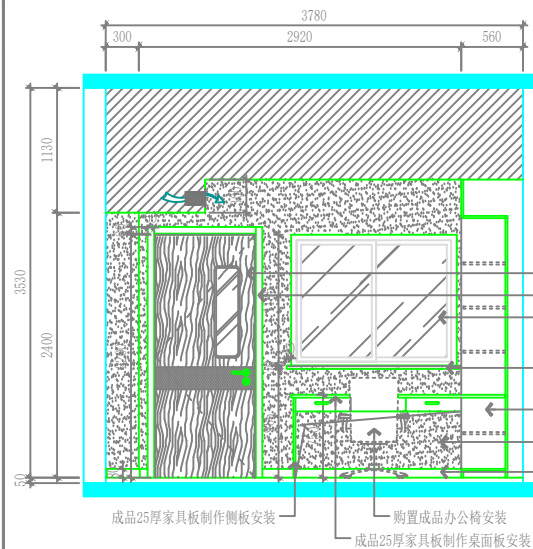

- 定制成品实木门安装(需选样)
- 60*15成品实木门套安装
- 80系列浅灰色彩铝5+12A+5中空玻璃窗
- 15mm厚白色人造石30厚复合边倒5mm边窗台板
- 成品20厚家具板制作隔板柜安装
- 白色无机涂料墙面
- 80高1.2厚黑色拉丝不锈钢踢脚线(9mmB1级阻燃板基层)

成品25厚家具板制作侧板安装

购置成品办公椅安装

成品25厚家具板制作桌面板安装

E36
A30

8F ELEVATION
护士值班室E36立面图 SCALE 1:40

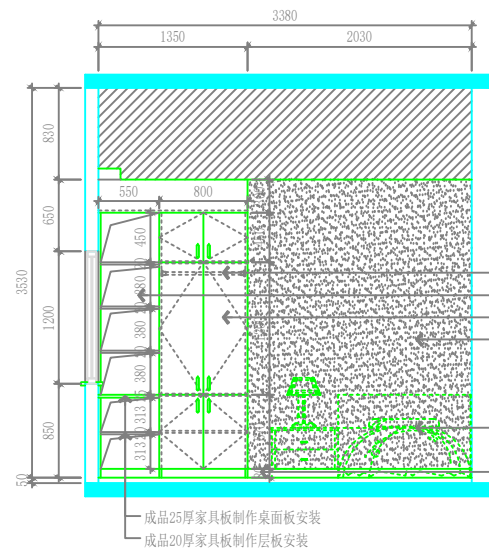

- 成品铝合金挂衣杆安装
- 成品20厚家具板制作隔板柜安装
- 成品20厚家具板制作衣柜安装
- 白色无机涂料墙面

购置成品床及床头柜安装

- 80高1.2厚黑色拉丝不锈钢踢脚线(9mmB1级阻燃板基层)

成品25厚家具板制作桌面板安装

成品20厚家具板制作层板安装

E37
A30

8F ELEVATION
护士值班室E37立面图 SCALE 1:40

设计单位

江苏文博建筑设计有限公司

JIANGSU WENBO
ARCHITECTURAL DESIGN Co., Ltd.

证书等级: 甲级
证书号: A132012796
地址: 中国 江苏 丹阳市 西环路 001号
Add: No. 004 XiHuanRoad DanYang JiangSu China
邮政编码: Postal Code: 212005

版权所有
本公司已投保设计责任保险
施工时请以标注尺寸为准
施工单位须按标注尺寸
如有不符请立即通知设计单位
本图加盖本所出图章, 否则一律无效

(注: 竣工工程请盖章)

(出图专用章盖)

(发图负责人盖章) (设计加盖专用章盖)

建设单位
镇江市第四人民医院

工程名称
镇江市第四人民医院妇幼保健院主楼八楼改造项目

子项	
院长 PRESIDENT	廖云平
审核 EXAMINED	刘斌
专业负责人 PRESIDENT	刘斌
项目负责人 IN CHARGE OF SPECIALITY	刘斌
校对 CHECKED	陈琴 李宇
设计 DESIGNED	毛丹
绘图 DRAWN	毛丹

图名 TITLE
2-3/2轴、1/C-1/D轴走廊平、顶面布置图

专业 SPECIALITY	装饰
设计阶段 DESIGN STAGE	施工
比例 SCALE	展示
日期 DATE	2025.09
图号 DRAWING NO.	2.05Y-08-A34
设计编号	2025-089
版本号	第一版

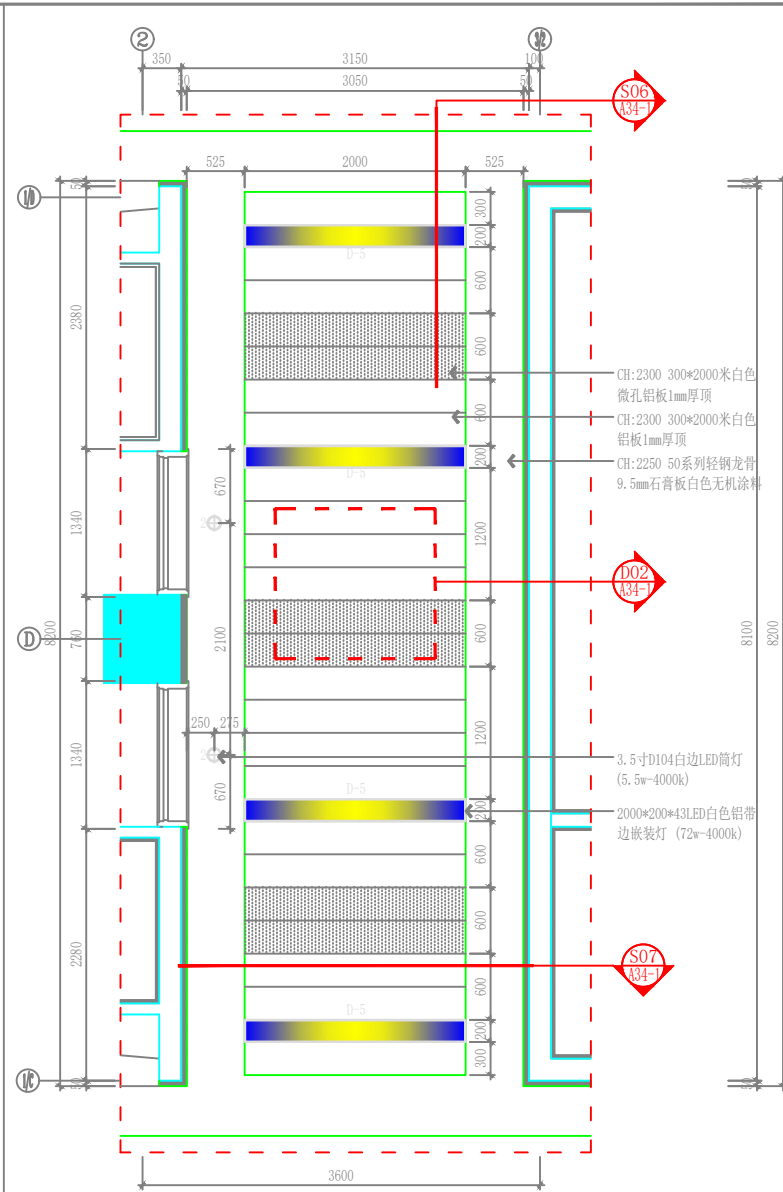

8F CEILING
2-3/2轴、1/C-1/D轴走廊顶面布置图 SCALE 1:40

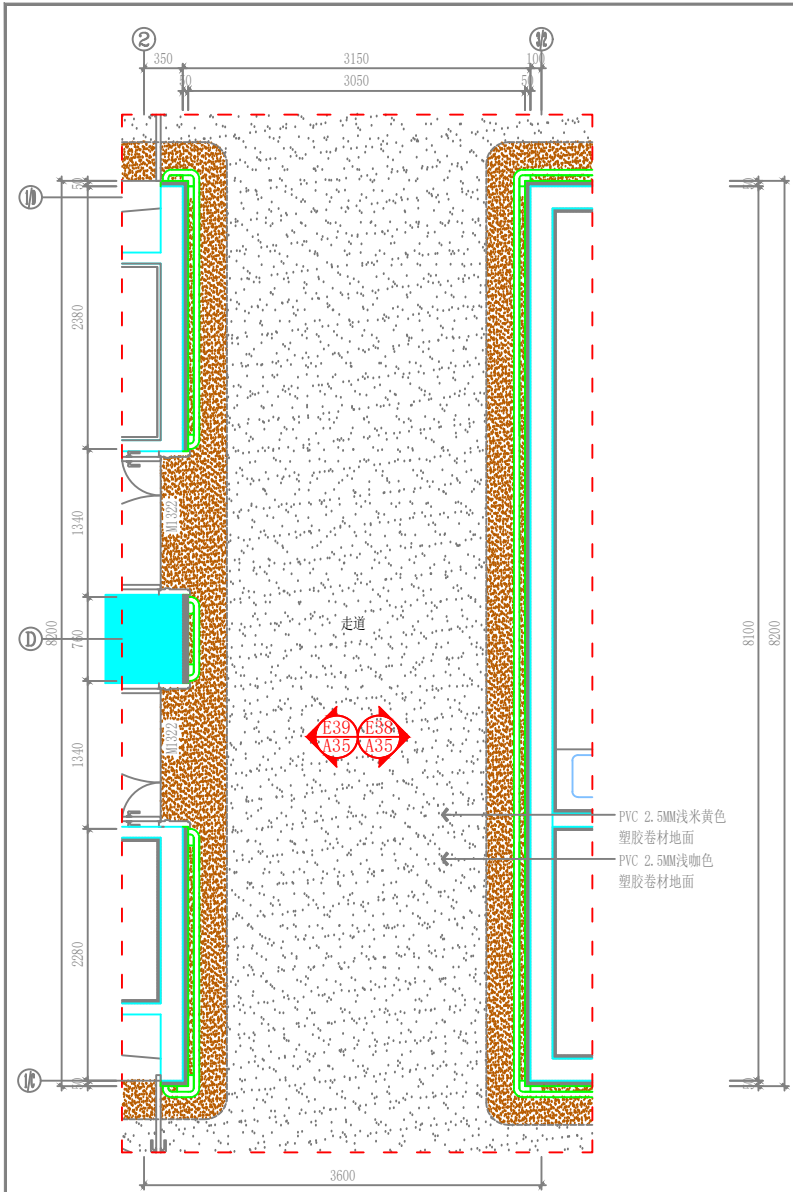

8F PLAN
2-3/2轴、1/C-1/D轴走廊平面布置图 SCALE 1:40

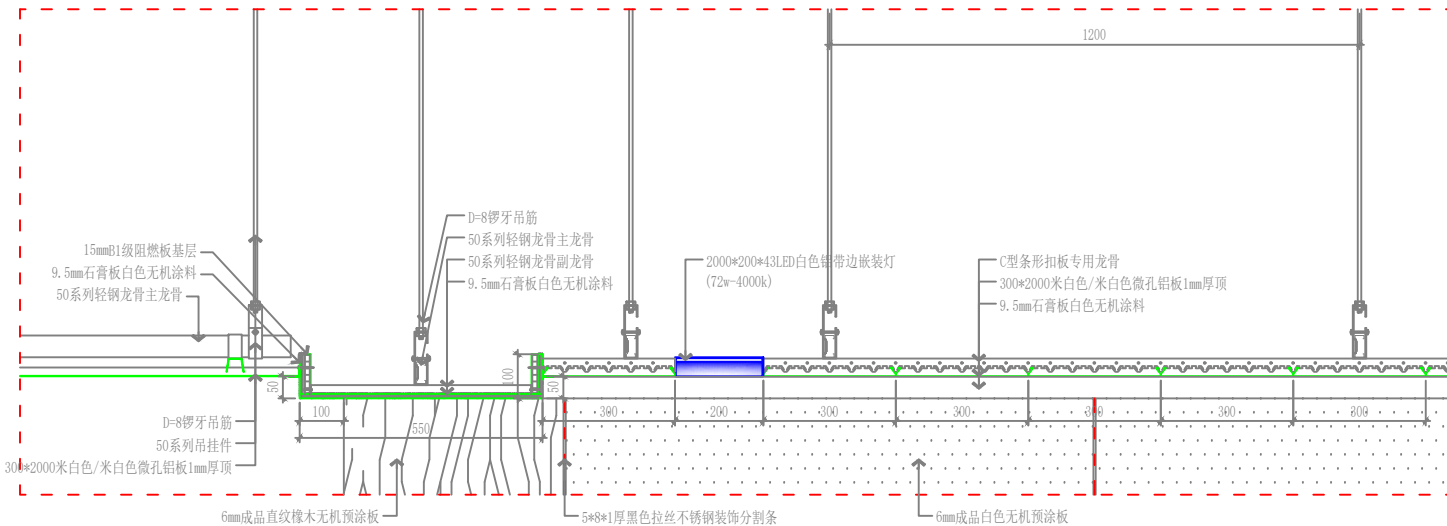

S06
A34

2-3/2轴、1/C-1/D轴走道顶部S06剖面图 SCALE 1:10

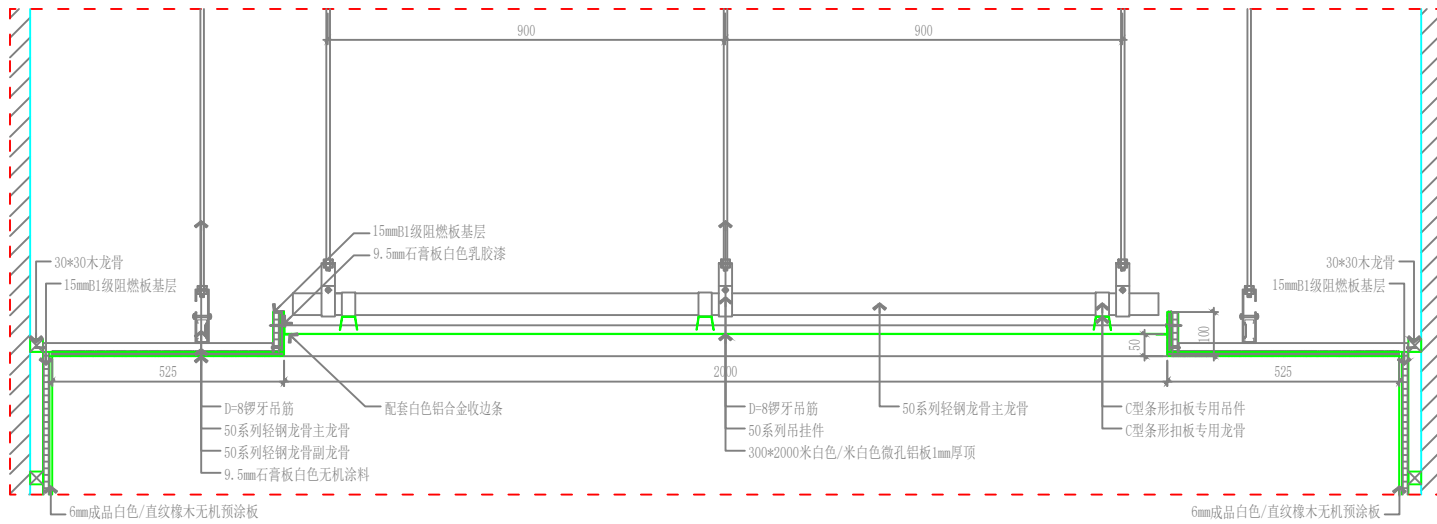

S07
A34

2-3/2轴、1/C-1/D轴走道顶部S07剖面图 SCALE 1:10

设计单位

江苏文博建筑设计有限公司

JIANGSU WENBO
ARCHITECTURAL DESIGN Co., Ltd

证书等级: 甲级
证书号: A132012796
地址: 中国 江苏 丹阳市 西环路 004号
Add: No. 004 XihuanRoad DanYang Jiangsu China
邮政编码: Postal Code: 212005

版权所有
本公司已投保设计责任保险
施工时须以标注尺寸为准
施工单位须按标注尺寸
如有不符请立即通知设计单位
本图加盖本馆出图章, 否则一律无效

(注册工程师盖章处)

(出图专用章盖章处)

(发图负责人盖章处) (设计助理专用章盖章处)

建设单位
镇江市第四人民医院

工程名称
镇江市第四人民医院妇幼保健院主楼八楼改造项目

子项

院长 PRESIDENT	姜云平
审核 EXAMINED	姜云平
专业负责人 PRESIDENT IN CHARGE OF SPECIALITY	姜云平
项目负责人 IN CHARGE OF SPECIALITY	姜云平
校对 CHECKED	姜云平
设计 DESIGNED	姜云平
绘图 DRAWN	姜云平

图名 TITLE
2-3/2轴、1/C-1/D轴走道顶部S06、S07剖面图

专业 SPECIALITY	装饰
设计阶段 DESIGN STAGE	施工
比例 SCALE	原示
日期 DATE	2025.09
图号 DRAWING NO.	2-3/2-08-A34-1
设计编号	2025-089
版本号	第一版

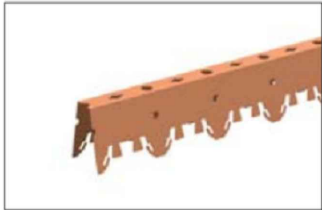
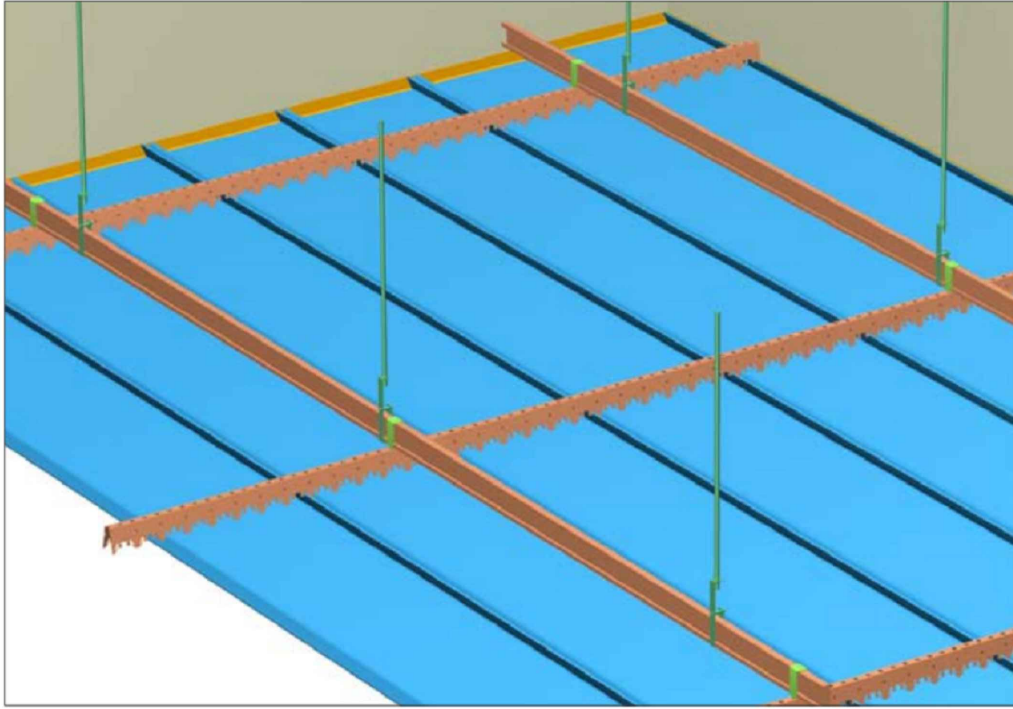

K型龙骨



条扣吊件

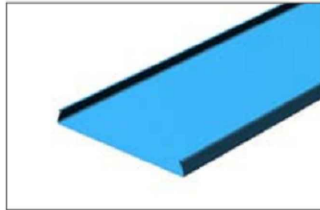

K型条板

设计单位



江苏文博建筑设计有限公司

JIANGSU WENBO ARCHITECTURAL DESIGN Co., Ltd.

证书等级: 甲级

证书号: A132012796

地址: 中国 江苏 丹阳市 西环路 004号

Addr: No. 004 XiHuanRoad DanYang Jiangsu China

邮政编码: Postal Code: 212005

版权所有
 公司已投保设计责任保险
 施工图须以法定尺寸为准
 施工单位须按图施工
 如有不符请立即通知设计单位
 本图除加盖本馆出图章外, 否则一律无效

(注册工程师盖章处)

(出图专用章盖章处)

(发图负责人盖章处) (设计加盖专用章盖章处)

建设单位

镇江市第四人民医院

工程名称

镇江市第四人民医院妇幼保健院主楼八楼改造项目

子项

院长 PRESIDENT 姜斌

审核 EXAMINED 姜斌

专业负责人 PRESIDENT 姜斌

项目负责人 IN CHARGE OF SPECIALITY 姜斌

校对 CHECKED 姜斌

设计 DESIGNED 姜斌

绘图 DRAWN 姜斌

图名 TITLE

条形铝板D02大样图

专业 SPECIALITY	装饰
设计阶段 DESIGN STAGE	施工
比例 SCALE	展示
日期 DATE	2025.09
图号 DRAWING NO.	装饰
设计编号	ZJST-08-A34-2
版本号	2025-089
	第一版

D02
A34

条形铝板D02大样图 SCALE 1:10

DETAIL

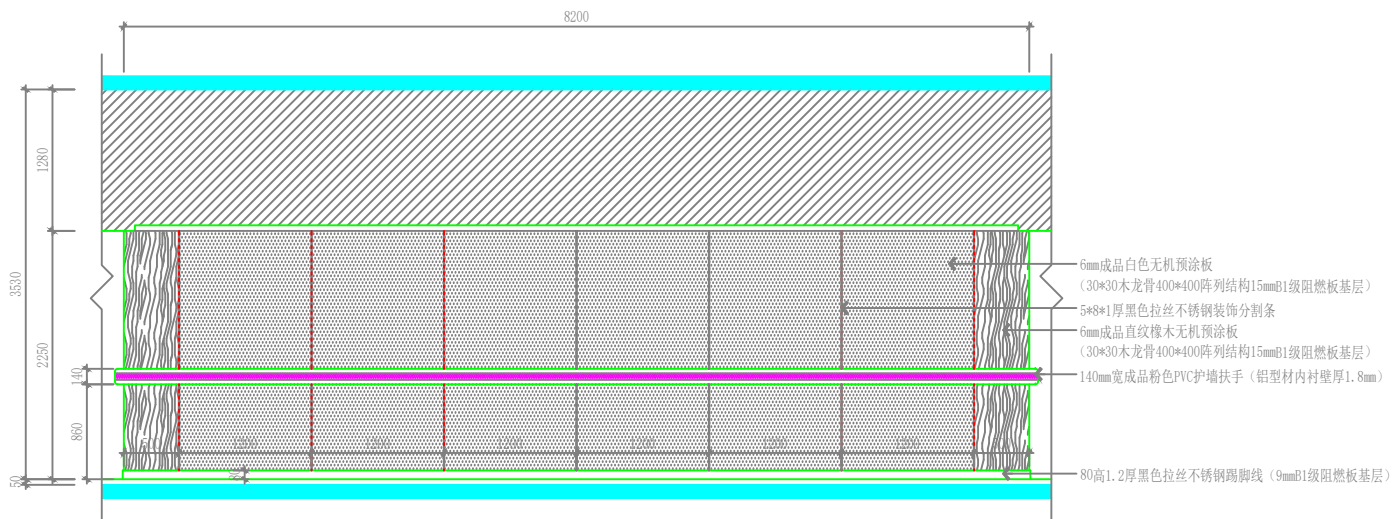

- 6mm成品白色无机预涂板
(30*30木龙骨400*400阵列结构15mmB1级阻燃板基层)
- 5*8*1厚黑色拉丝不锈钢装饰分割条
- 6mm成品直纹橡木无机预涂板
(30*30木龙骨400*400阵列结构15mmB1级阻燃板基层)
- 140mm宽成品粉色PVC护墙扶手(铝型材内衬壁厚1.8mm)
- 80高1.2厚黑色拉丝不锈钢踢脚线(9mmB1级阻燃板基层)

E38
A34

8F ELEVATION
2-3/2轴、1/C-1/D轴走廊E38立面图 SCALE 1:40

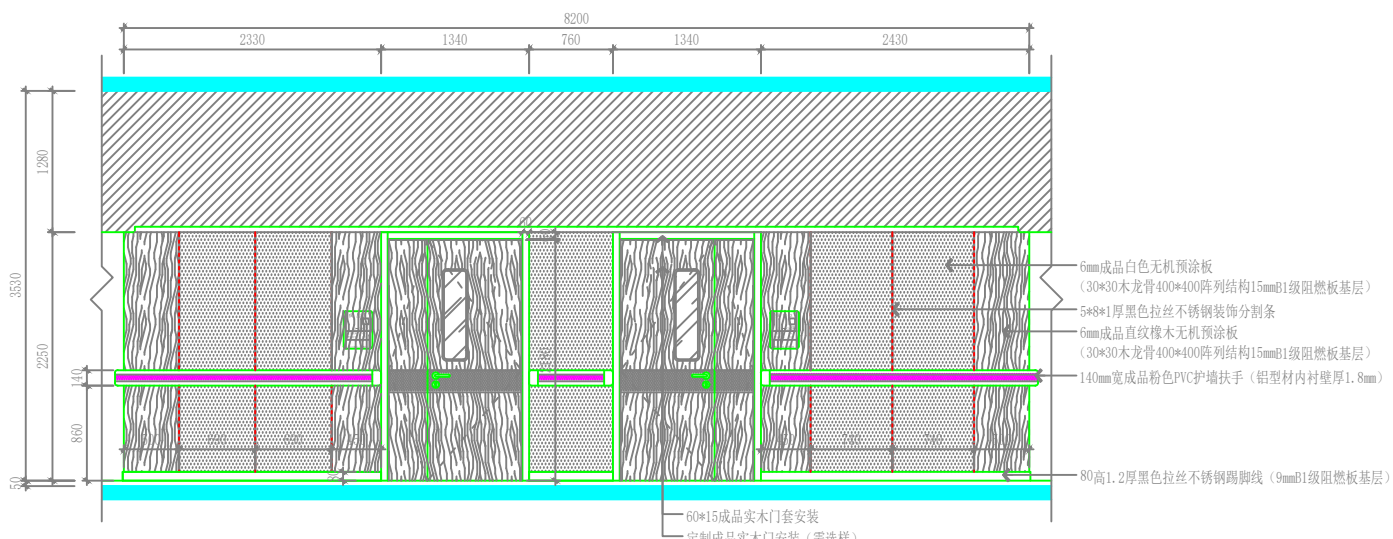

- 60*15成品实木门套安装
- 定制成品实木门安装(需选样)

E39
A34

8F ELEVATION
2-3/2轴、1/C-1/D轴走廊E39立面图 SCALE 1:40

设计单位

江苏文博建筑设计有限公司

JIANGSU WENBO
ARCHITECTURAL DESIGN Co., Ltd.

证书等级: 甲级
证书号: A132012796
地址: 中国 江苏 丹阳市 西环路 001号
Add No. 004 XiHuanRoad DanYang JiangSu China
邮政编码: Postal Code:212005

版权所有
本公司已投保设计责任保险
施工图须标注尺寸为准
施工单位须按图施工
如有不符请立即通知设计单位
本图加盖本馆出图章, 否则一律无效

(注册工程师盖章处)

(出图专用章盖章处)

(发图负责人盖章处) (设计助理专用章盖章处)

建设单位
镇江市第四人民医院

工程名称
镇江市第四人民医院知识保健院主楼八楼改造项目

子项	
院长 PRESIDENT	陈平
审核 EXAMINED	刘斌
专业负责人 PRESIDENT	刘斌
项目负责人 IN CHARGE OF SPECIALITY	刘斌
校对 CHECKED	刘斌
设计 DESIGNED	刘斌
绘图 DRAWN	刘斌

图名 TITLE
2-3/2轴、1/C-1/D轴走廊E38/E39立面图

专业 SPECIALITY	装饰
设计阶段 DESIGN STAGE	施工
比例 SCALE	原示
日期 DATE	2025.09
图号 DRAWING NO.	2.5F-08-A35
设计编号	2025-089
版本号	第一版

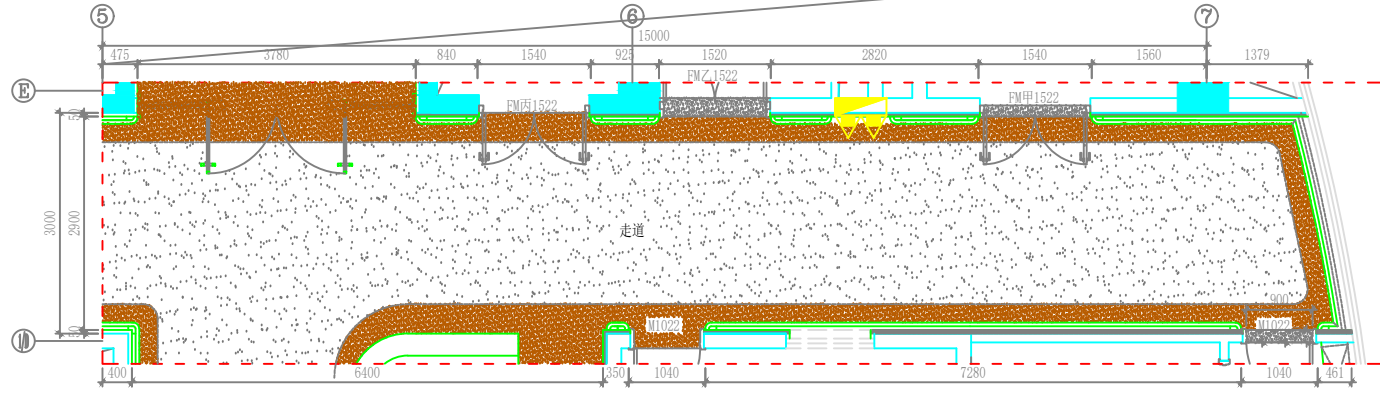
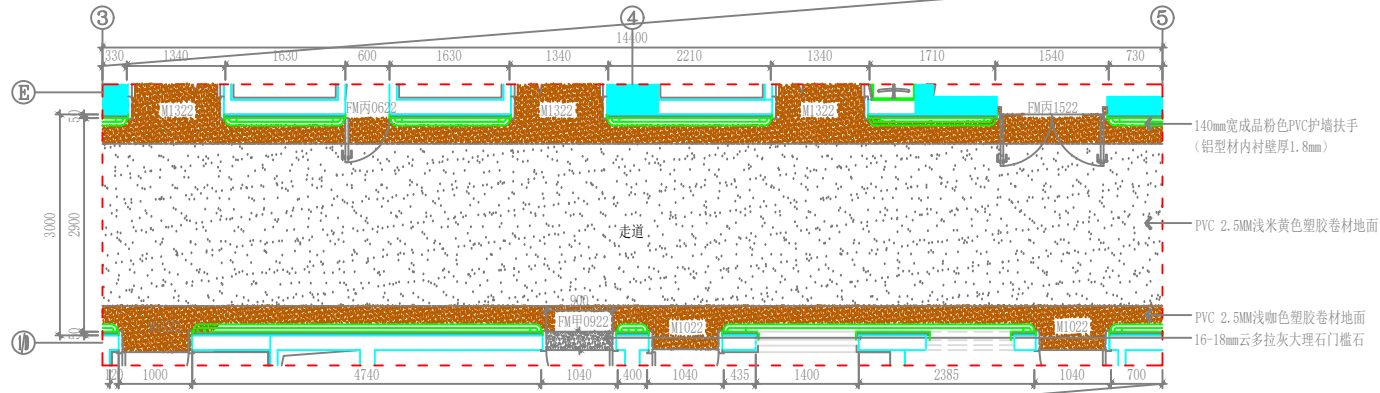
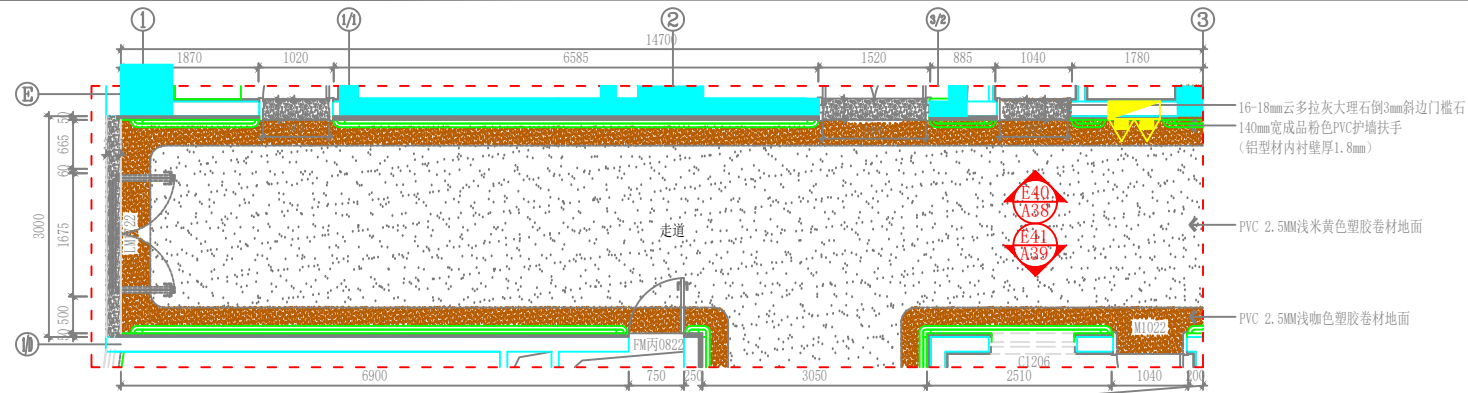

设计单位

江苏文博建筑设计有限公司

JIANGSU WENBO
 ARCHITECTURAL DESIGN Co., Ltd.
 证书等级: 甲级
 证书号: A132012796
 地址: 中国 江苏 丹阳市 西环路 004 号
 Add: No. 004 Xihuan Road DanYang Jiangsu China
 邮政编码: Postal Code: 212005

版权所有
 我公司已投保设计责任保险
 施工时请以标注尺寸为准
 施工单位应按标注尺寸
 如有不符请立即通知设计单位
 本图加盖本馆出图章, 否则一律无效

(注册工程师盖章处)

(出图专用章盖章处)

(发图负责人盖章处) (设计助理专用章盖章处)

建设单位
镇江市第四人民医院
 工程名称
镇江市第四人民医院知识馆院主楼八楼改造项目

子项	
院长 PRESIDENT	姜斌
审核 EXAMINED	姜斌
专业负责人 PRESIDENT	姜斌
项目负责人 IN CHARGE OF SPECIALITY	姜斌
校对 CHECKED	姜斌
设计 DESIGNED	姜斌
绘图 DRAWN	姜斌

1-7轴、1/D-E轴走廊平面布置图

专业 SPECIALITY	装饰
设计阶段 DESIGN STAGE	施工
比例 SCALE	1:60
日期 DATE	2025.09
图号 DRAWING NO.	2.5SY-08-A36
设计编号	2025-089
版本号	第一版

P

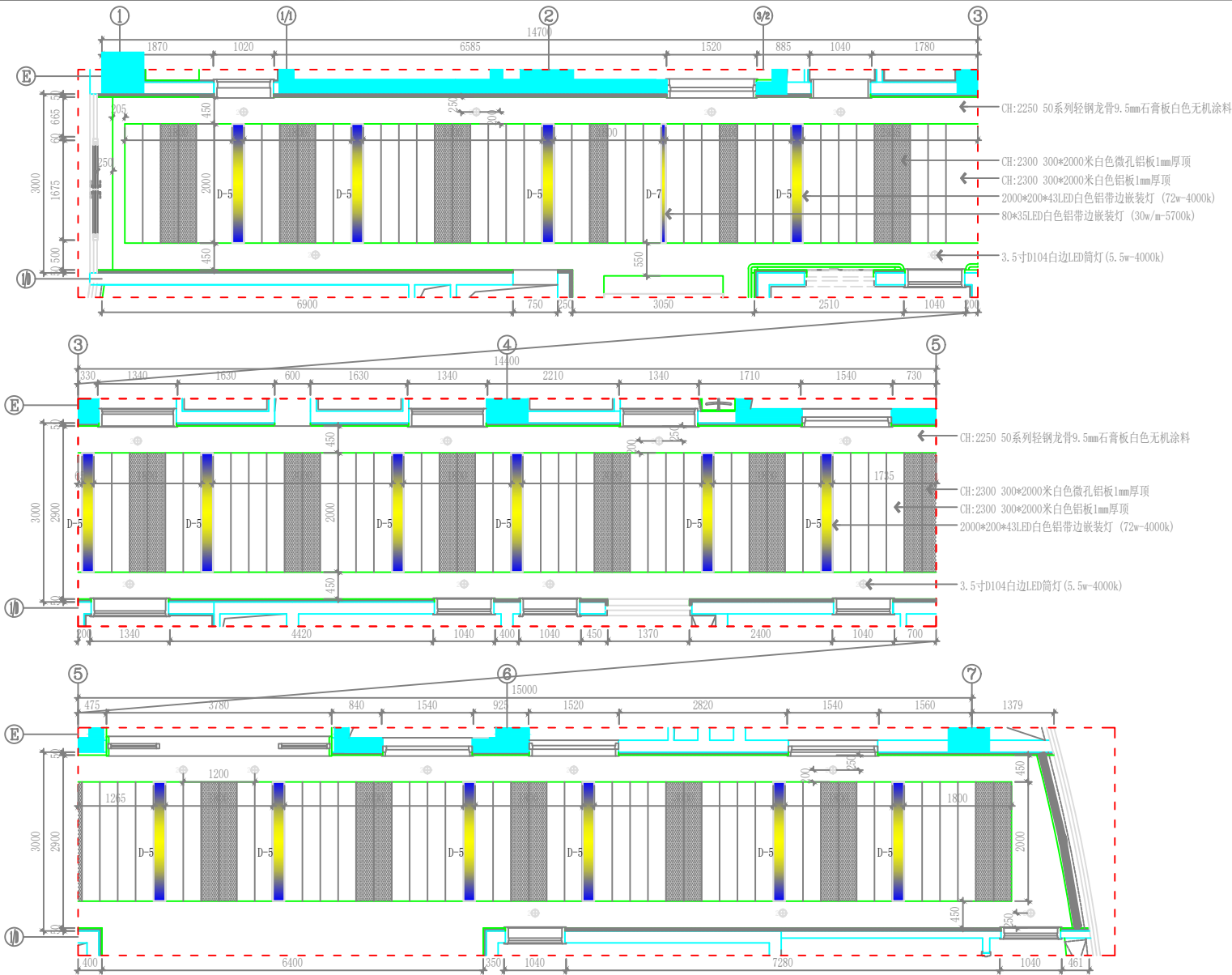

设计单位

江苏文博建筑设计有限公司

JIANGSU WENBO
ARCHITECTURAL DESIGN Co., Ltd.

证书等级: 甲级
证书号: A132012796

地址: 中国 江苏 丹阳市 西环路 001号
Add: No. 004 XihuanRoad DanYang Jiangsu China
邮政编码: Postal Code: 212003

版权所有
我公司已投保设计责任保险
施工图按法定尺寸为准
施工单位应按图施工
如有不符请立即通知设计单位
本图加盖本所出图章, 否则一律无效

(注册工程师盖章处)

(出图专用章盖章处)

(发图负责人盖章处) (设计助理专用章盖章处)

建设单位
镇江市第四人民医院

工程名称
镇江市第四人民医院住院楼八楼改造项目

子项

院长 PRESIDENT	姜云平
审核 EXAMINED	姜云平
专业负责人 PRESIDENT	姜云平
项目负责人 IN CHARGE OF SPECIALITY	姜云平
校对 CHECKED	姜云平
设计 DESIGNED	姜云平
绘图 DRAWN	姜云平

图名 TITLE
1-7轴、1/D-E轴走道顶面布置图

专业 SPECIALITY	装饰
设计阶段 DESIGN STAGE	施工
比例 SCALE	原示
日期 DATE	2025.09
图号 DRAWING NO.	装饰 2.5SY-08-437
设计编号	2025-089
版本号	第一版

C

8F CEILING
1-7轴、1/D-E轴走道顶面布置图 SCALE 1:60



江苏文博建筑设计有限公司

JIANGSU WENBO ARCHITECTURAL DESIGN Co., Ltd.

证书等级: 甲级
证书号: A132012796
地址: 中国 江苏 丹阳市 西环路 004号
Add: No. 004 XihuanRoad DanYang Jiangsu China
邮政编码: Postal Code: 212005

版权所有
本公司已投保设计责任险
施工阶段应严格按尺寸为准
如有不符请立即通知设计单位
本图加盖本院出图章, 否则一律无效

(注册工程师盖章处)

(出图专用章盖章处)

(发图负责人盖章处) (设计助理专用章盖章处)

建设单位
镇江市第四人民医院

工程名称
镇江市第四人民医院体检楼八楼改造项目

子项	
院长 PRESIDENT	滕天平
审核 EXAMINED	刘斌
专业负责人 PRESIDENT	刘斌
项目负责人 IN CHARGE OF SPECIALITY	刘斌
校对 CHECKED	刘斌
设计 DESIGNED	刘斌
绘图 DRAWN	刘斌

图名 TITLE
1-7轴、1/D-E轴走廊E40立面图

专业 SPECIALITY	装饰
设计阶段 DESIGN STAGE	施工
比例 SCALE	1:60
日期 DATE	2025.09
图号 DRAWING NO.	2J5Y-09-A38
设计编号	2025-089
版本号	第一版

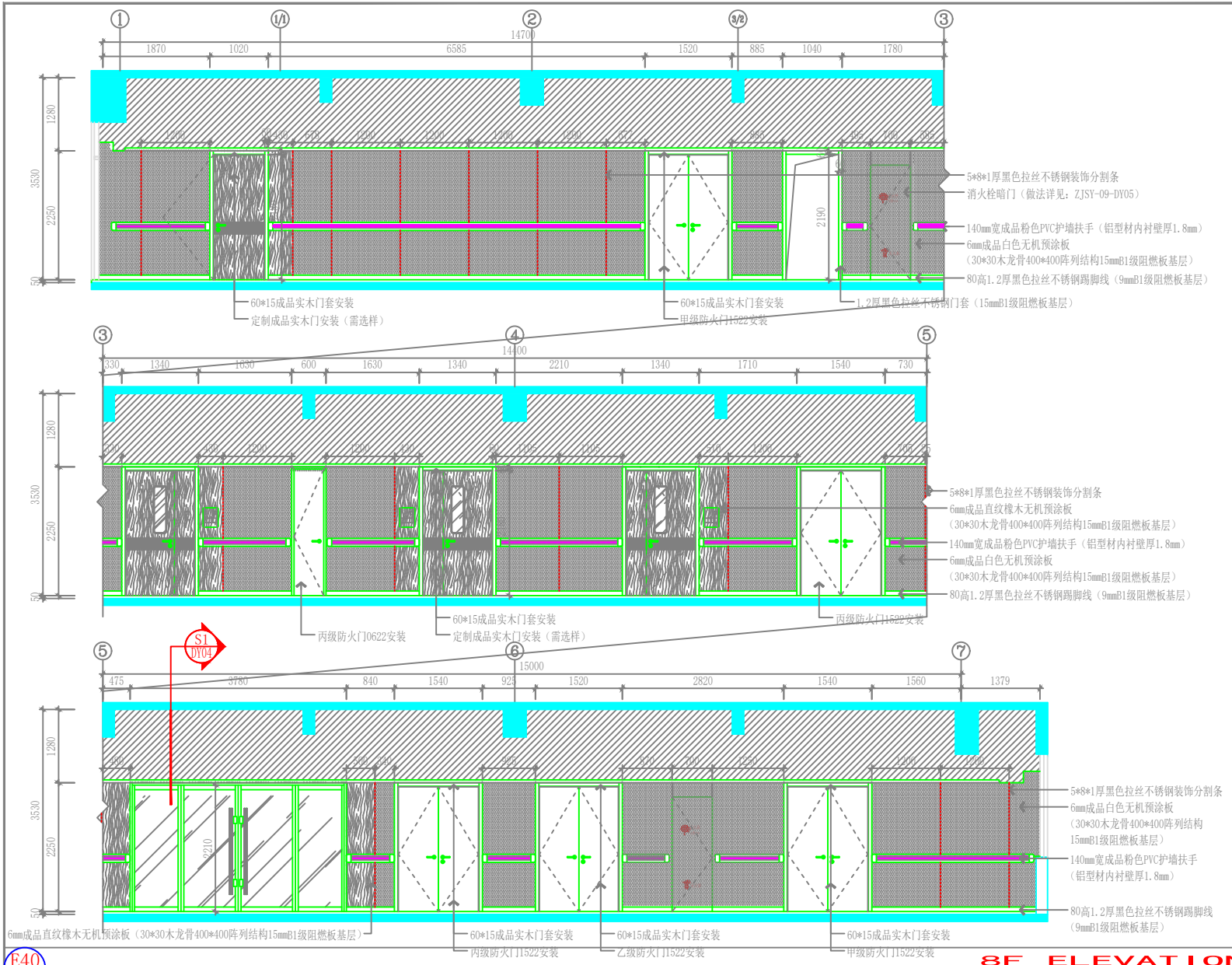

E40
A36

8F ELEVATION
1-7轴、1/D-E轴走廊E40立面图 SCALE 1:60

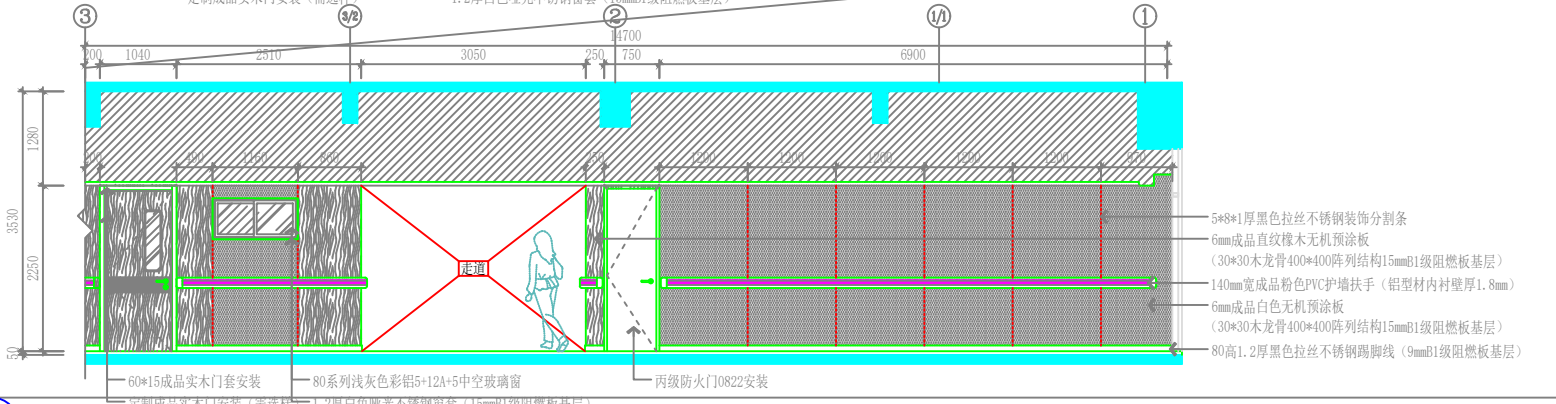
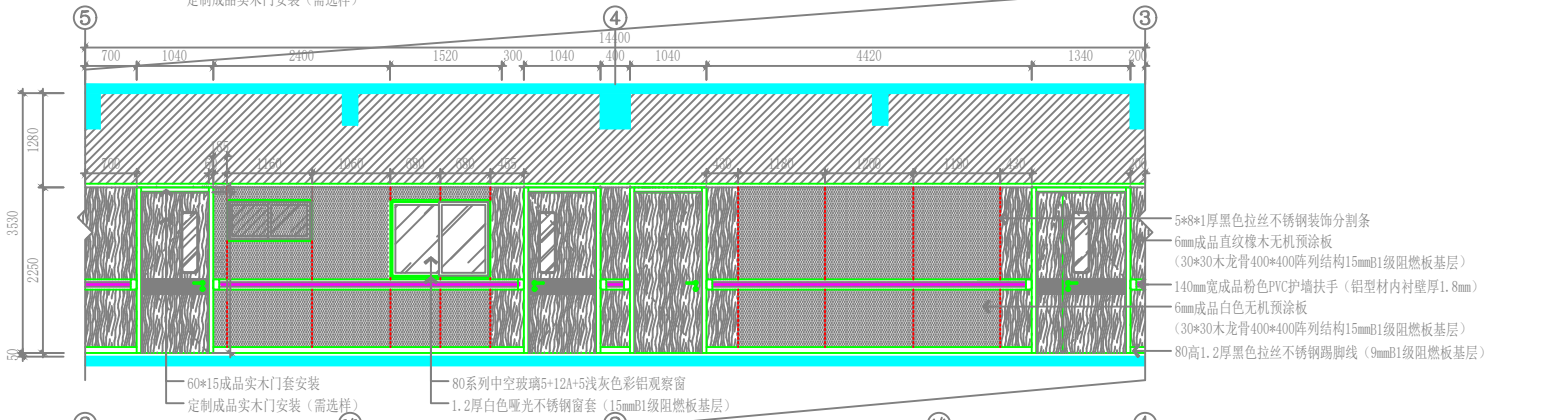
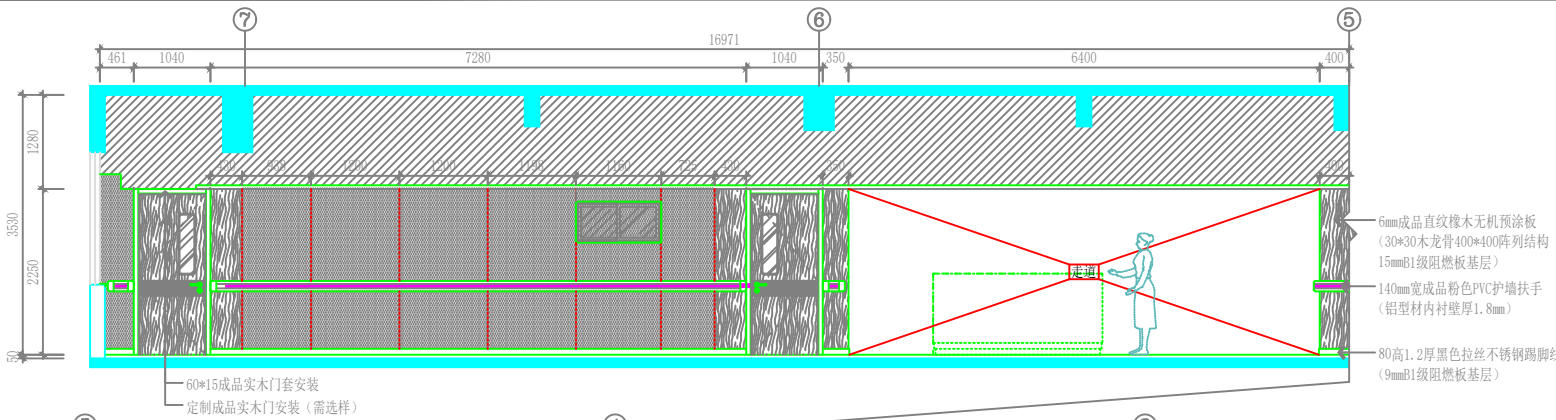

设计单位			
江苏文博建筑设计有限公司		JIANGSU WENBO ARCHITECTURAL DESIGN Co., Ltd.	
证书等级:	甲级	证书号:	A132012796
地址:	中国 江苏 丹阳市 西环路 004号	邮编:	212005
公司地址:	中国 江苏 丹阳市 西环路 004号	地址:	中国 江苏 丹阳市 西环路 004号
如有不符请立即通知设计单位	本图仅加盖公章有效, 否则一律无效		
(注册工程师盖章处)			
(出图专用章盖章处)			
(发图负责人盖章) (设计专用章盖章处)			
建设单位 镇江市第四人民医院			
工程名称 镇江市第四人民医院体检楼八楼改造项目			
子项	设计	审核	设计
院长 PRESIDENT	姜云平	审核 EXAMINED	姜云平
专业负责人 PRESIDENT	姜云平	项目负责	姜云平
项目负责人 IN CHARGE OF SPECIALITY	姜云平	校对 CHECKED	姜云平
设计 DESIGNED	姜云平	绘图 DRAWN	姜云平
图名 TITLE			
1-7轴、1/D-E轴走廊E41立面图			
专业 SPECIALITY	装饰	设计阶段 DESIGN STAGE	施工
比例 SCALE	1:60	日期 DATE	2025.09
图号 DRAWING NO.	2.5Y-08-A39	版本	第一版
设计编号	2025-089	版本号	第一版

E41
A36

8F ELEVATION
1-7轴、1/D-E轴走廊E41立面图 SCALE 1:60

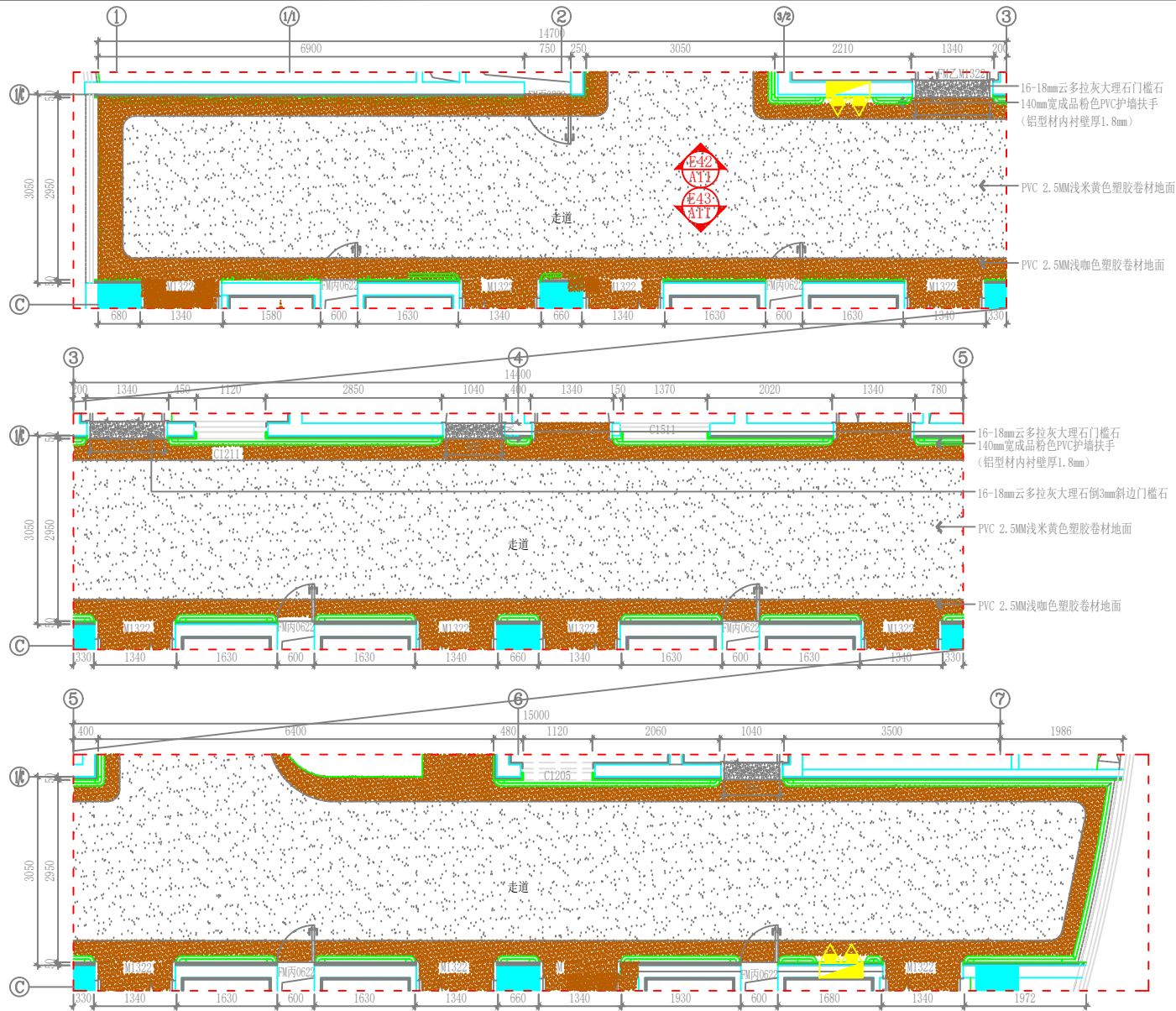

设计单位

江苏文博建筑设计有限公司

JIANGSU WENBO
 ARCHITECTURAL DESIGN Co., Ltd.
 证书等级: 甲级
 证书号: A132012796
 地址: 中国 江苏 丹阳市 西环路 004 号
 Add: No. 004 XihuanRoad DanYang Jiangsu China
 邮政编码: Postal Code: 212005

版权所有
 本公司已投保设计责任险
 施工时请以标注尺寸为准
 如有不符请立即通知设计单位
 本图须加盖本馆出图章, 否则一律无效

(注册工程师盖章处)

(出图专用章盖章处)

(发图负责人盖章处) (设计助理专用章盖章处)

建设单位
镇江市第四人民医院
 工程名称
镇江市第四人民医院知识馆建设主楼八楼改造项目

子项	
院长 PRESIDENT	姜云平
审核 EXAMINED	姜云平
专业负责人 PRESIDENT	姜云平
项目负责人 IN CHARGE OF SPECIALITY	姜云平
校对 CHECKED	姜云平
设计 DESIGNED	姜云平
绘图 DRAWN	姜云平

1-7轴、C-1/C轴走道平面布置图

专业 SPECIALITY	装饰
设计阶段 DESIGN STAGE	施工
比例 SCALE	1:60
日期 DATE	2025.09
图号 DRAWING NO.	2.5SY-08-440
设计编号	2025-089
版本号	第一版

P

1-7轴、C-1/C轴走道平面布置图 SCALE 1:60

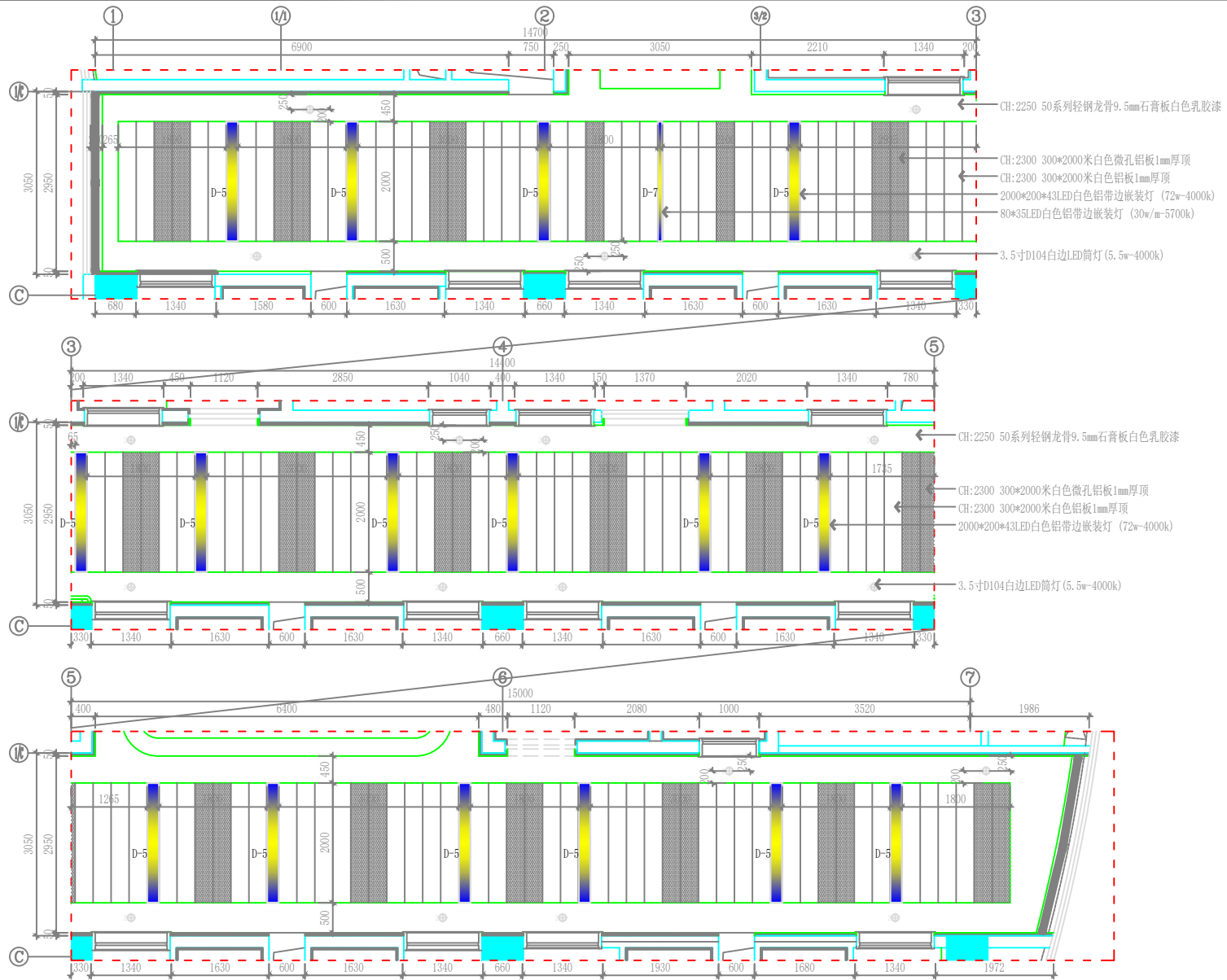

设计单位

江苏文博建筑设计有限公司

JIANGSU WENBO
 ARCHITECTURAL DESIGN Co., Ltd.
 证书等级: 甲级
 证书号: A132012796
 地址: 中国 江苏 丹阳市 西环路 004 号
 Add: No. 004 XihuanRoad DanYang Jiangsu China
 邮政编码: Postal Code: 212003

版权所有
 我公司已投保设计责任保险
 施工图须以相应尺寸为准
 施工单位须按图施工
 如有不符须立即通知设计单位
 本图须加盖本馆出图章, 否则一律无效

(注册工程师盖章处)

(出图专用章盖章处)

(发图负责人盖章处) (设计专用章盖章处)

建设单位
镇江市第四人民医院

工程名称
镇江市第四人民医院知识馆院主楼八楼改造项目

子项

院长 PRESIDENT	姜天平
审核 EXAMINED	姜斌
专业负责人 PRESIDENT	姜斌
项目负责人 IN CHARGE OF SPECIALITY	姜斌
校对 CHECKED	姜斌
设计 DESIGNED	姜斌
绘图 DRAWN	姜斌

图名 TITLE

1-7轴、C-1/C轴走廊顶面布置图

专业 SPECIALITY	装饰
设计阶段 DESIGN STAGE	施工
比例 SCALE	1:60
日期 DATE	2025.09
图号 DRAWING NO.	2.5SY-08-441
设计编号	2025-089
版本号	第一版

P

1-7轴、C-1/C轴走廊顶面布置图 SCALE 1:60

8F PLAN

项目经理	陈云平
审核	刘斌
专业负责人	刘斌
项目负责人	刘斌
校对	刘斌
设计	刘斌
绘图	刘斌

1-7轴、C-1/C轴走道E42立面图

专业	SPECIALITY	装饰
设计阶段	DESIGN STAGE	施工
比例	SCALE	1:50
日期	DATE	2025.09
图号	DRAWING NO.	2.05Y-08-442
设计编号		2025-089
版本号		第一版

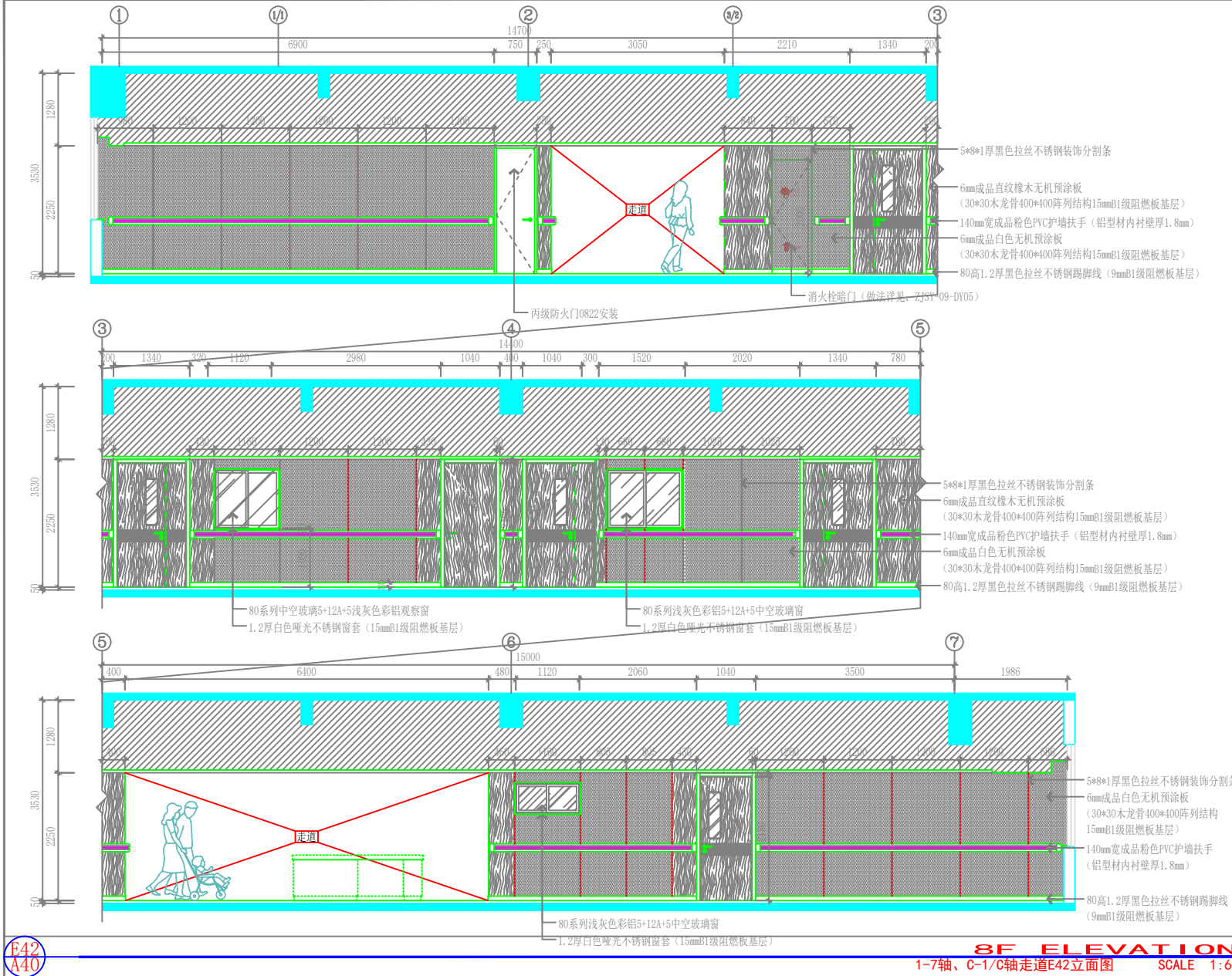

E42
A42

8F ELEVATION
 1-7轴、C-1/C轴走道E42立面图 SCALE 1:50



江苏文博建筑设计有限公司

JIANGSU WENHONG ARCHITECTURAL DESIGN Co., Ltd.

证书等级: 甲级
证书号: A132012796
地址: 中国 江苏 丹阳市 西环路 004 号
Add: No. 004 Xihuan Road DanYang Jiangsu China
邮政编码: Postal Code: 212005

版权所有
本公司已投保设计责任保险
施工图须按法定尺寸为准
施工单位须按图施工
如有不符请立即通知设计单位
本图须加盖本馆出图章, 否则一律无效

(注册工程师盖章处)

(出图专用章盖章处)

(发图负责人盖章) (设计经理专用章盖章)

建设单位
镇江市第四人民医院

工程名称
镇江市第四人民医院妇幼保健院主楼八楼改造项目

子项	
院长 PRESIDENT	滕小平
审核 EXAMINED	刘斌
专业负责人 PRESIDENT	刘斌
项目负责人 IN CHARGE OF SPECIALITY	
校对 CHECKED	刘斌
设计 DESIGNED	刘斌
绘图 DRAWN	刘斌

图名 TITLE
1-7轴、C-1/C轴走廊E43立面图

专业 SPECIALITY	装饰
设计阶段 DESIGN STAGE	施工
比例 SCALE	1:60
日期 DATE	2025.09
图号 DRAWING NO.	ZJSY-09-443
设计编号	2025-089
版本号	第一版



E43
A40

8F ELEVATION
1-7轴、C-1/C轴走廊E43立面图 SCALE 1:60

镇江市第四人民医院妇幼保健院主楼八楼改造项目室内门、窗表-1



江苏文博建筑设计有限公司

JIANGSU WENBO
ARCHITECTURAL DESIGN Co., Ltd

证书等级: 甲级
证书号: A132012796
地址: 中国 江苏 丹阳市 西环路 004 号
Add: No. 004 XiHuanRoad DanYang Jiangsu China
邮政编码: Postal Code: 212005

版权所有
本公司已投保设计责任保险
施工图须标注尺寸为准
施工单位须按图施工
如有不符请立即通知设计单位
本图须加盖本所出图章, 否则一律无效

(注册工程师盖章处)

(出图专用章盖章处)

(负责人盖章处) (设计助理专用章盖章处)

建设单位
镇江市第四人民医院

工程名称
镇江市第四人民医院妇幼保健院主楼八楼改造项目

子项	
院长 PRESIDENT	袁平
审核 EXAMINED	刘斌
专业负责人 PRESIDENT	刘斌
项目负责人 IN CHARGE OF SPECIALITY	袁平
校对 CHECKED	袁平
设计 DESIGNED	袁平
绘图 DRAWN	袁平

图名 TITLE
门、窗表-1

专业 SPECIALITY	装饰
设计阶段 DESIGN STAGE	施工
比例 SCALE	1:50
日期 DATE	2025.09
图号 DRAWING NO.	2.5Y-08-MB-1
设计编号	2025-089
版本号	第一版

材料编号 NO.	材料名称 DESCRIPTION	防火等级 FIRE RATING	大样图 DETAIL	材料编号 NO.	材料名称 DESCRIPTION	防火等级 FIRE RATING	大样图 DETAIL	材料编号 NO.	材料名称 DESCRIPTION	防火等级 FIRE RATING	大样图 DETAIL
M1022 (8幢)	单开木门 (医生/护士值班室、走廊、主任室、护士长/医生办公室、示教室、监护室)	B1		M0822 (16幢)	单开木门 (病房卫生间)	B1		M1322 (17幢)	双开子母木门 (病房、治疗室、监护室、婴儿洗澡间)	B1	
M1022 (3幢)	单开木门 (处置室、换药室、月子配餐中心)	B1		M0821 (2幢)	单开木门 (盥洗室)	B1		FM甲1322 (2幢)	甲级子母防火门 (病房-13/14)		
M1022 (1幢)	单开木门 (污洗室)	B1		BLM-1 (1幢)	对开玻璃门 (电梯厅)			(LMC-1) LM1722 (1幢)	对开彩铝门 (室外阳台)		

镇江市第四人民医院妇幼保健院主楼八楼改造项目室内门、窗表-2

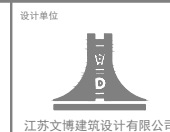

江苏文博建筑设计有限公司

JIANGSU WENHONG
ARCHITECTURAL DESIGN Co., Ltd.

证书等级: 甲级

证书号: A132012796

地址: 中国 江苏 丹阳市 西环路 004 号

Address: No. 004 Xi'an Road DanYang Jiangsu China

邮政编码: Postal Code: 212003

版权所有

本公司已投保设计责任保险

施工材料按国家规范标准

如有不符请立即通知设计单位

本图除加盖本馆出图章外, 否则一律无效

(注册工程师盖章处)

(出图专用章盖章处)

(发图负责人盖章处) (设计助理专用章盖章处)

建设单位

镇江市第四人民医院

工程名称

镇江市第四人民医院妇幼保健院主楼八楼改造项目

子项

院长 PRESIDENT 姜云平

审核 EXAMINED 姜云平

专业负责人 PRESIDENT 姜云平

项目负责人 IN CHARGE OF SPECIALITY 姜云平

校对 CHECKED 姜云平

设计 DESIGNED 姜云平

绘图 DRAWN 姜云平

图名 TITLE

门、窗表-2

专业 SPECIALITY 装饰

设计阶段 DESIGN STAGE 施工

比例 SCALE 1:50

日期 DATE 2023-09

图号 DRAWING NO. 2-51-08-MB-2

设计编号 2023-089

版本号 第一版

材料编号 NO.	材料名称 DESCRIPTION	防火等级 FIRE RATING	大样图 DETAIL	材料编号 NO.	材料名称 DESCRIPTION	防火等级 FIRE RATING	大样图 DETAIL	材料编号 NO.	材料名称 DESCRIPTION	防火等级 FIRE RATING	大样图 DETAIL
FM乙1322 (1幢)	乙级子母防火门 (仪器室)	-		FM乙1522 (4幢)	乙级防火门 (前室、楼梯间)	-		FM丙0622 (7幢)	丙级防火门 (走道管井)	-	
FM甲0922 (1幢)	甲级防火门 (配电房)	-		FM乙1022 (1幢)	乙级防火门 (库房)	-		FM丙0521 (1幢)	丙级防火门 (污洗室)	-	
FM甲1522 (1幢)	甲级防火门 (空调机房)	-		C-5-1 *2扇	彩铝窗 (走道) 可开启外窗 面积: >2m2	-		C7*1扇	彩铝窗 (走道) 可开启外窗 面积: >2m2	-	

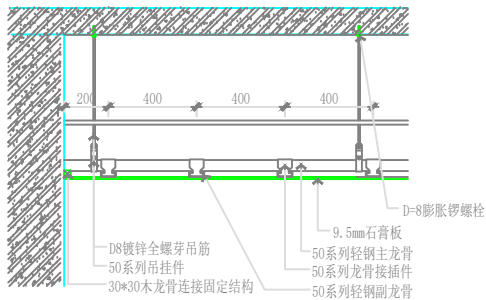

S01

SECTION
轻钢龙骨吊顶S01剖面图 SCALE 1:20

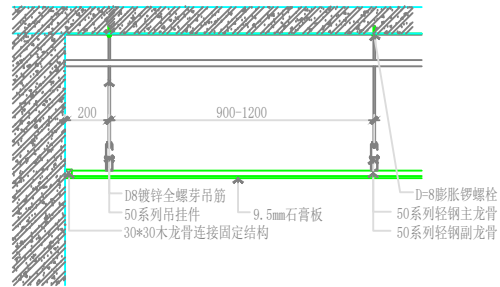

S02

SECTION
轻钢龙骨吊顶S02剖面图 SCALE 1:20



S02 S01

D

DETAIL
轻钢龙骨吊顶标准大样图 SCALE 1:50

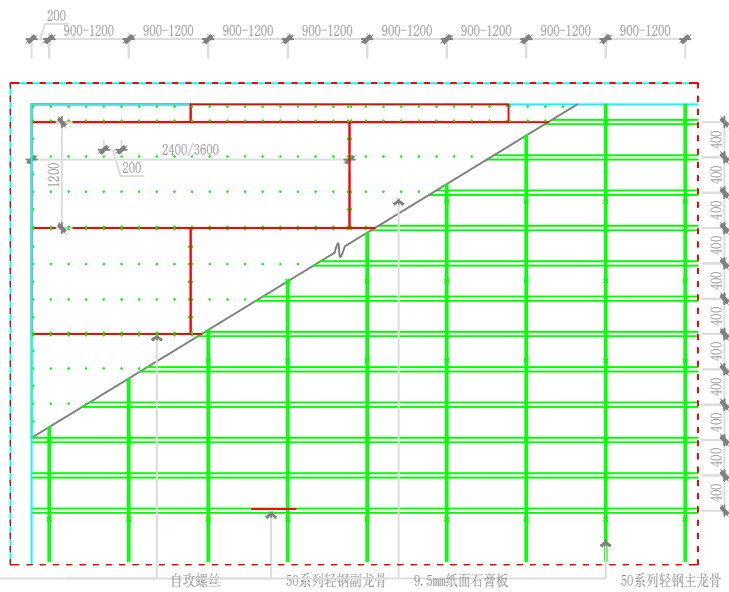

D

说明: 轻钢龙骨石膏板吊顶执行标准大样图
DETAIL
轻钢龙骨吊顶标准大样图 SCALE 1:50

设计单位

江苏文博建筑设计有限公司

JIANGSU WENBO
ARCHITECTURAL DESIGN Co., Ltd.

证书等级: 甲级
证书号: A132012796
地址: 中国 江苏 扬州市 西环路 004号
Add: No. 004 XihuanRoad Danyang Jiangsu China
邮政编码: Postal Code: 212005

版权所有
本公司已投保设计责任保险
施工时请以标注尺寸为准
施工单位须按标注尺寸
如有不符须立即通知设计单位
本图须加盖本馆出图章, 否则一律无效

(注册工程师盖章处)

(出图专用章盖章处)

(发图负责人盖章处) (设计专用章盖章处)

建设单位
镇江市第四人民医院

工程名称
镇江市第四人民医院知识保健院主楼八楼改造项目

子项

院长 PRESIDENT	姜天平
审核 EXAMINED	姜天
专业负责人 PRESIDENT	姜天
项目负责人 IN CHARGE OF SPECIALITY	姜天
校对 CHECKED	姜天
设计 DESIGNED	姜天
绘图 DRAWN	姜天

图名 TITLE
轻钢龙骨吊顶标准大样图

专业 SPECIALITY	装饰
设计阶段 DESIGN STAGE	施工
比例 SCALE	原示
日期 DATE	2025.09
图号 DRAWING NO.	ZJST-08-0Y01
设计编号	2025-089
版本号	第一版

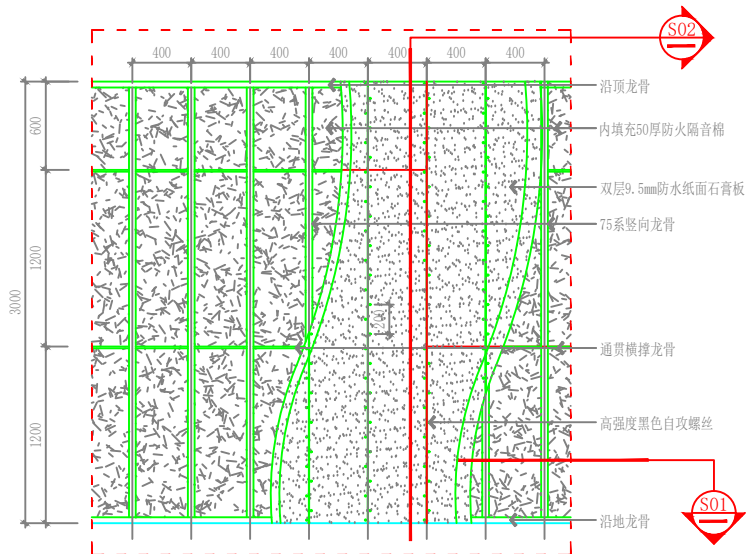

石膏板隔墙大样图 SCALE 1:30

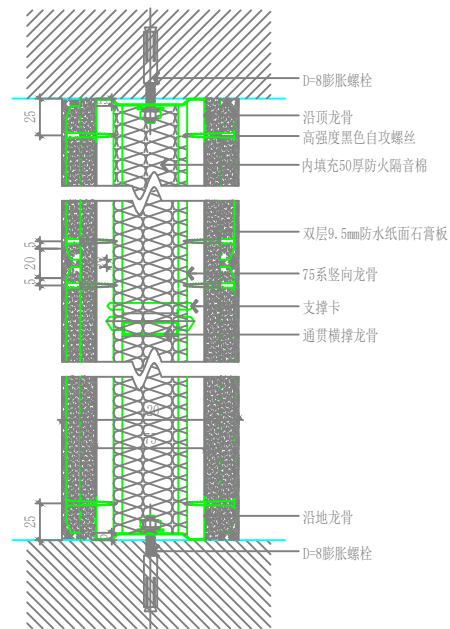

石膏板隔墙S02剖面图 SCALE 1:3

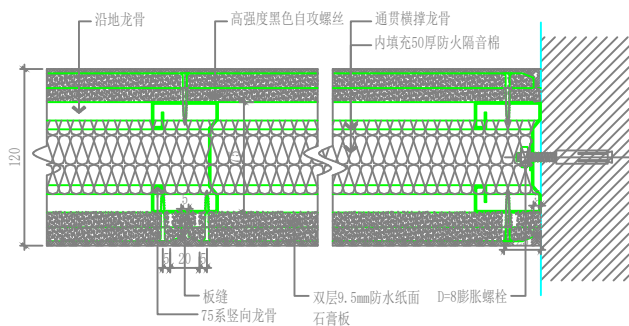

石膏板隔墙S01剖面图 SCALE 1:3

石膏板隔墙S02剖面图 SCALE 1:3

说明: 1、轻钢龙骨石膏板隔墙执行标准大样图
2、隔墙顶端须与原建筑空间建筑顶/梁进行有效连接,具体尺寸参见立面标注尺寸

丁字连接

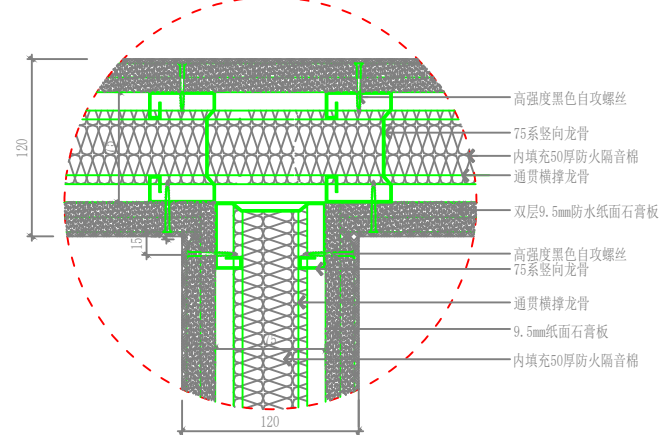

石膏板隔墙大样图 SCALE 1:3

设计单位		江苏文博建筑设计有限公司	
证书等级: 甲级		证书号: A132012796	
地址: 中国 江苏 丹阳市 西环路 001号		Add: No. 004 Xi'an Road DanYang Jiangsu China	
邮政编码: Postal Code: 212003			
版权所有 本公司已投保设计责任保险 施工时请以标注尺寸为准 如有不符请立即通知设计单位 本图须加盖本馆出图章, 否则一律无效			
(注册工程师盖章处)			
(出图专用章盖章处)			
(项目负责人盖章处) (设计专用章盖章处)			
建设单位 镇江市第四人民医院			
工程名称 镇江市第四人民医院知识保健院主楼八楼改造项目			
子项			
院长	PRESIDENT	廖云平	
审核	EXAMINED	刘斌	
专业负责人	PRESIDENT	刘斌	
项目负责人	IN CHARGE OF SPECIALITY		
校对	CHECKED	刘斌	廖云平
设计	DESIGNED	刘斌	廖云平
绘图	DRAWN	刘斌	廖云平
图名 TITLE 石膏板隔墙大样图			
专业	SPECIALITY	装饰	
设计阶段	DESIGN STAGE	施工	
比例	SCALE	展示	
日期	DATE	2025.09	
图号	DRAWING NO.	2.51Y-09-0Y02	
设计编号		2025-089	
版本号		第一版	

说明：
9层涉及600*600/300*300米白色铝板1mm厚吊项参照此图大样执行

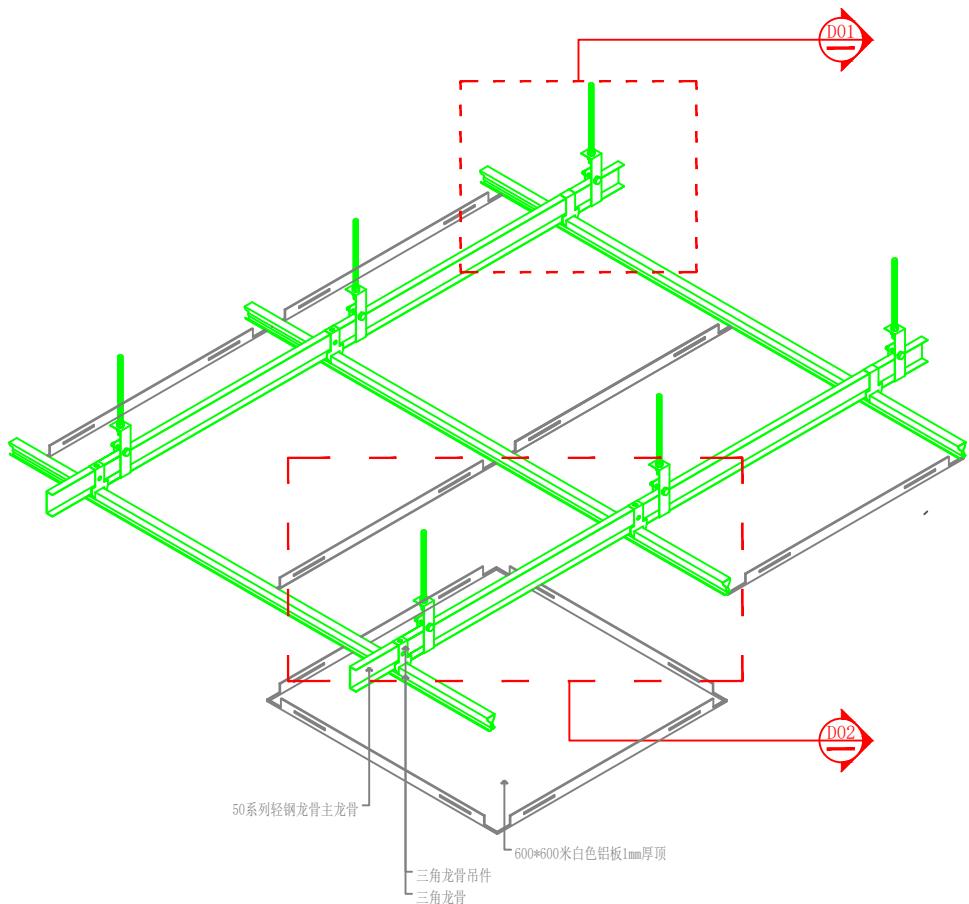

D01

D02

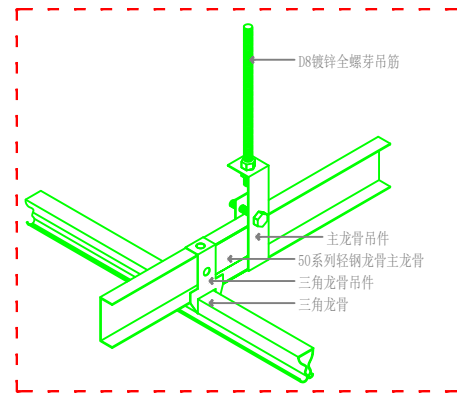

D01

铝板吊项D01大样图 SCALE 1:10

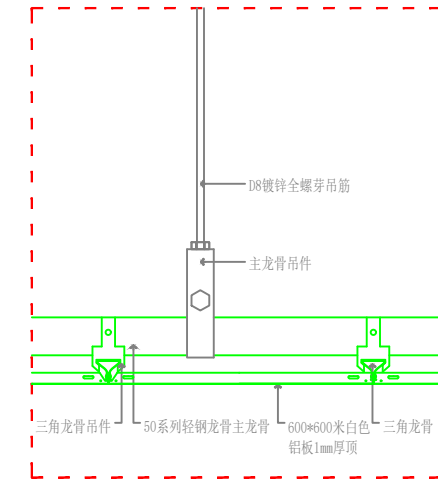

D02

铝板吊项D02大样图 SCALE 1:10



JIANGSU WENHU
ARCHITECTURAL DESIGN Co., Ltd
证书等级：甲 级
证书号：A132012796
地址：中国 江苏 丹阳市 西环路 001 号
Add: No. 004 Xihekuan Road DanYang Jiangsu China
邮政编码：Postal Code: 212003

版权所有
本公司已投保设计责任保险
施工时请以标注尺寸为准
施工单位须按标注尺寸
如有不符请立即通知设计单位
本图须加盖本馆出图章，否则一律无效

(注：本工程非盖章处)

(出图专用章盖章处)

(发图负责人盖章处) (设计加盖专用章盖章处)

建设单位
镇江市第四人民医院
工程名称
镇江市第四人民医院妇幼保健院主楼八楼改造项
子项

院长 PRESIDENT	姜天平
审核 EXAMINED	姜斌
专业负责人 PRESIDENT	姜斌
项目负责人 IN CHARGE OF SPECIALITY	姜斌
校对 CHECKED	姜斌
设计 DESIGNED	姜斌
绘图 DRAWN	姜斌

图名 TITLE

铝板吊项大样图

专业 SPECIALITY	装饰
设计阶段 DESIGN STAGE	施工
比例 SCALE	1:10
日期 DATE	2023.09
图号 DRAWING NO.	ZJST-08-0Y03
设计编号	2023-089
版本号	第一版

D

铝板吊项D大样图 SCALE 1:10

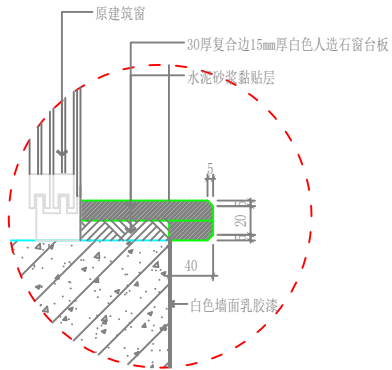

说明：1、涉及室内装饰空间窗台板施工参照此大样图，白色人造石须提供样品经甲方及设计师进行确认

S SECTION
窗台板S剖面图 SCALE 1:4

说明：1、窗帘盒施工参照此大样图
2、病房1-16根据病房实际运营及经济投入，在施工后期可调整为单轨布艺遮光率80%工程窗帘，并须供货商提供样品经甲方及设计师进行确认

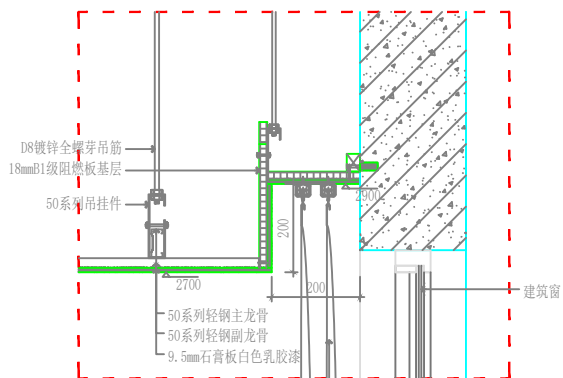

1、单/双轨布艺遮光率80%工程窗帘(需选样)
2、米灰色亚麻卷帘遮光率80%(需选样)

S SECTION
窗帘盒及吊顶S剖面图 SCALE 1:10

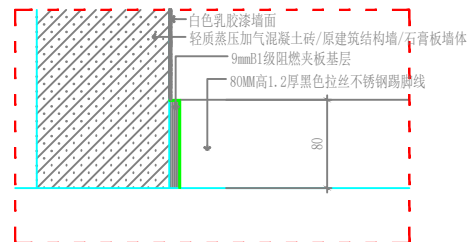

说明：1、涉及80mm高1.2厚黑色拉丝不锈钢踢脚线参照此大样图(电梯厅除外)，黑色拉丝不锈钢须提供样品经甲方及设计师进行确认

S SECTION
不锈钢踢脚线S剖面图 SCALE 1:4

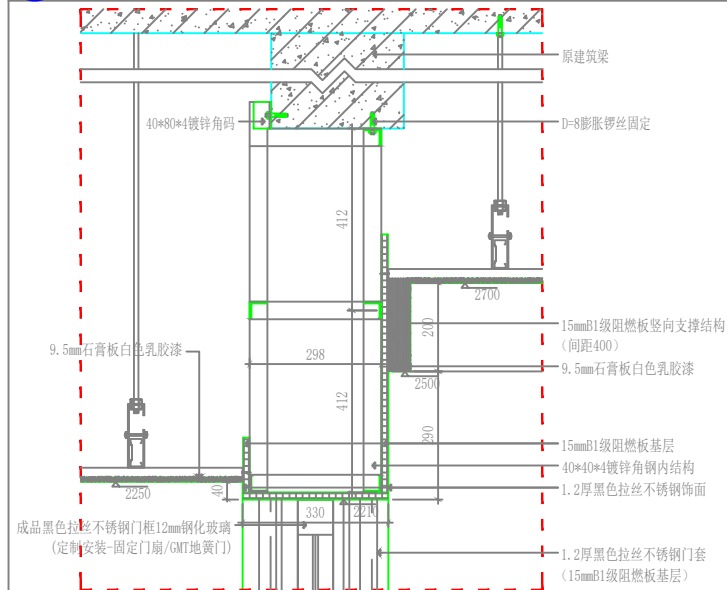

S1 SECTION
BLM-11门头S1剖面图 SCALE 1:4

设计单位			
江苏文博建筑设计有限公司		JIANGSU WENBO ARCHITECTURAL DESIGN Co., Ltd.	
证书等级:	甲级	证书号:	A132012796
地址:	中国 江苏 扬州市 西环路 004号	邮政编码:	Postal Code: 212003
版权所有	本公司已投保设计责任保险	施工时须以标注尺寸为准	如有不符请立即通知设计单位
	本图须加盖本馆出图章，否则一律无效		
(注:本工程非盖章图)			
(出图专用章盖章处)			
(发图负责人盖章处) (设计助理专用章盖章处)			
建设单位 镇江市第四人民医院			
工程名称 镇江市第四人民医院妇幼保健院主楼八楼改造项目			
子项			
院长	PRESIDENT	姜云平	
审核	EXAMINED	姜云平	
专业负责人	PRESIDENT	姜云平	
项目负责人	IN CHARGE OF SPECIALITY	姜云平	
校对	DRAWN	姜云平	
设计	DESIGNED	姜云平	
绘图	DRAWN	姜云平	
图名 TITLE 窗台板、踢脚线、窗帘盒 BLM-11门头大样图			
专业	SPECIALITY	装饰	
设计阶段	DESIGN STAGE	施工	
比例	SCALE	1:4	
日期	DATE	2025-09	
图号	DRAWING NO.	2-S1Y-08-0Y04	
设计编号		2025-089	
版本号		第一版	

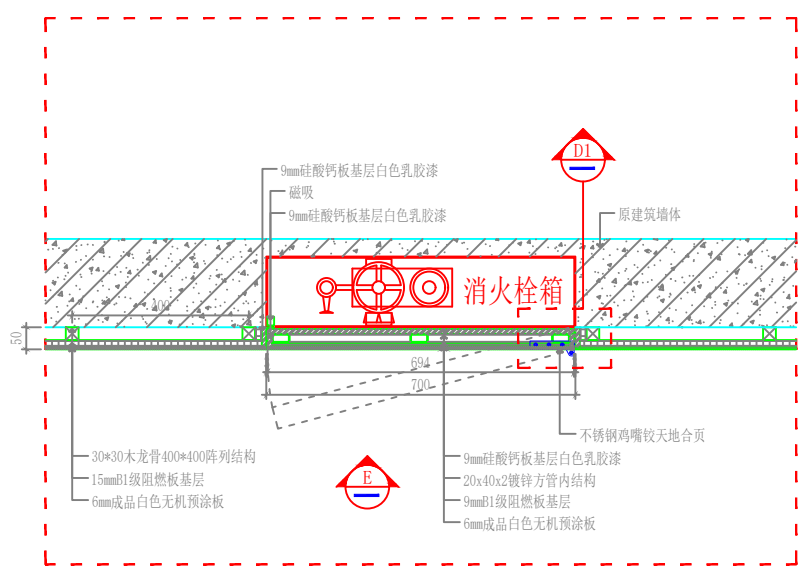

DETAIL
消火栓大样图 SCALE 1:10

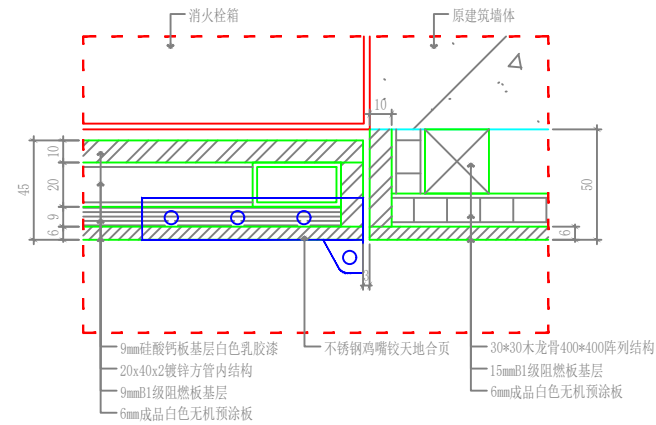

DETAIL
消火栓D1大样图 SCALE 1:2

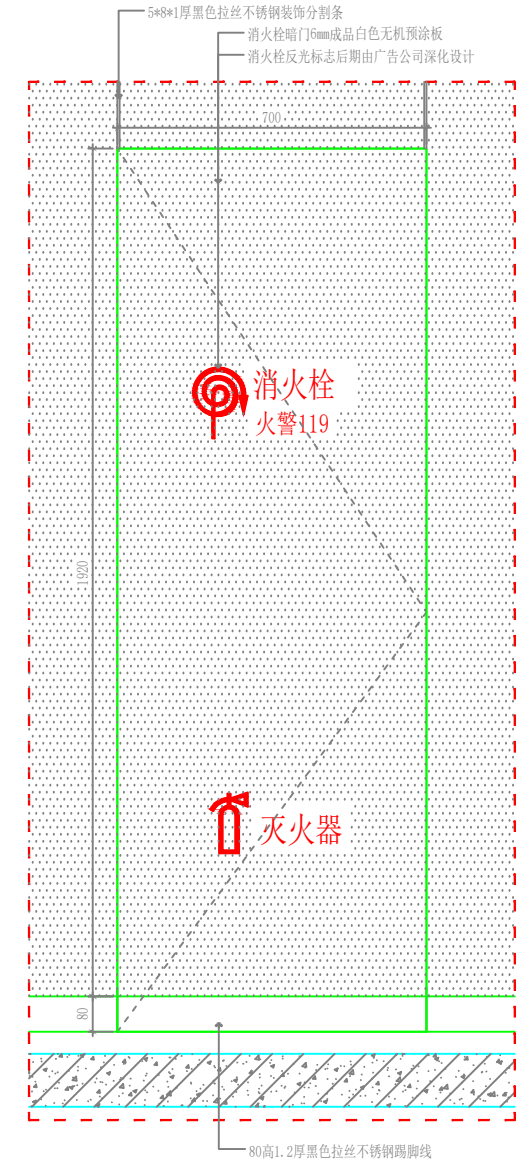

ELEVATION
消火栓立面图 SCALE 1:10

设计单位			
江苏文博建筑设计有限公司		JIANGSU WENBUO ARCHITECTURAL DESIGN Co., Ltd.	
证书等级:	甲级	证书号:	A132012796
地址:	中国 江苏 丹阳市 西环路 001号	Addr. No. 004 Xihuan Road DanYang Jiangsu China	邮政编码: Postal Code: 212005
版权所有	本公司已投保设计责任保险 施工时请以标注尺寸为准 施工单位须按图施工 如有不符请立即通知设计单位 本图除加盖本馆出图章外, 否则一律无效		
(注册工程师盖章处)			
(出图专用章盖章处)			
(发图负责人盖章处) (设计加盖专用章盖章处)			
建设单位 镇江市第四人民医院			
工程名称 镇江市第四人民医院科研楼住院主楼八楼改造项目			
子项			
院长 PRESIDENT	廖平	审核 EXAMINED	刘斌
专业负责人 PRESIDENT	刘斌	项目负责人 IN CHARGE OF SPECIALITY	刘斌
校对 CHECKED	刘斌	设计 DESIGNED	刘斌
绘图 DRAWN	刘斌	图名 TITLE	消火栓暗门大样图
专业 SPECIALITY	装饰	设计阶段 DESIGN STAGE	施工
比例 SCALE	1:10	日期 DATE	2025.09
图号 DRAWING NO.	ZJST-08-0505	设计编号	2025-089
版本号	第一版		

电气设计说明

Table with 3 columns: 1. 照明 (Lighting), 2. 插座 (Sockets), 3. 配电箱 (Distribution boxes). It contains detailed technical specifications and standards for electrical lighting, socket outlets, and distribution equipment.

Table with 3 columns: 4. 防雷 (Lightning protection), 5. 接地 (Earthing), 6. 弱电 (Low voltage), 7. 桥架 (Tray), 8. 防雷 (Lightning protection), 9. 防雷 (Lightning protection), 10. 防雷 (Lightning protection). It covers lightning protection, earthing systems, low voltage systems, and tray requirements.

SPD接地电阻和冲击电流值表: Table showing SPD grounding resistance and surge current values for different types of SPDs.

桥架规格表: Table showing tray specifications including conductor type, number of conductors, and tray dimensions.

平面及系统图中各电气线路标注文字含义: Legend for electrical circuit annotations in plan and system diagrams.

照明节能计算表: Table for lighting energy-saving calculations, listing room types, area, volume, and lighting fixture specifications.

抗震设计专篇 (电气)

Seismic design section for electrical systems. Includes text specifications for seismic design, diagrams of cable tray lateral and longitudinal supports, and a table of seismic design parameters.

Project information and design details. Includes design unit (江苏文博建筑设计有限公司), project name (镇江市第四人民医院), drawing title (八层走廊, 护士站, 电梯厅公共区域照明平面图), and design team members.

暖通	给排水	电气	弱电
暖通	给排水	电气	弱电
暖通	给排水	电气	弱电
暖通	给排水	电气	弱电

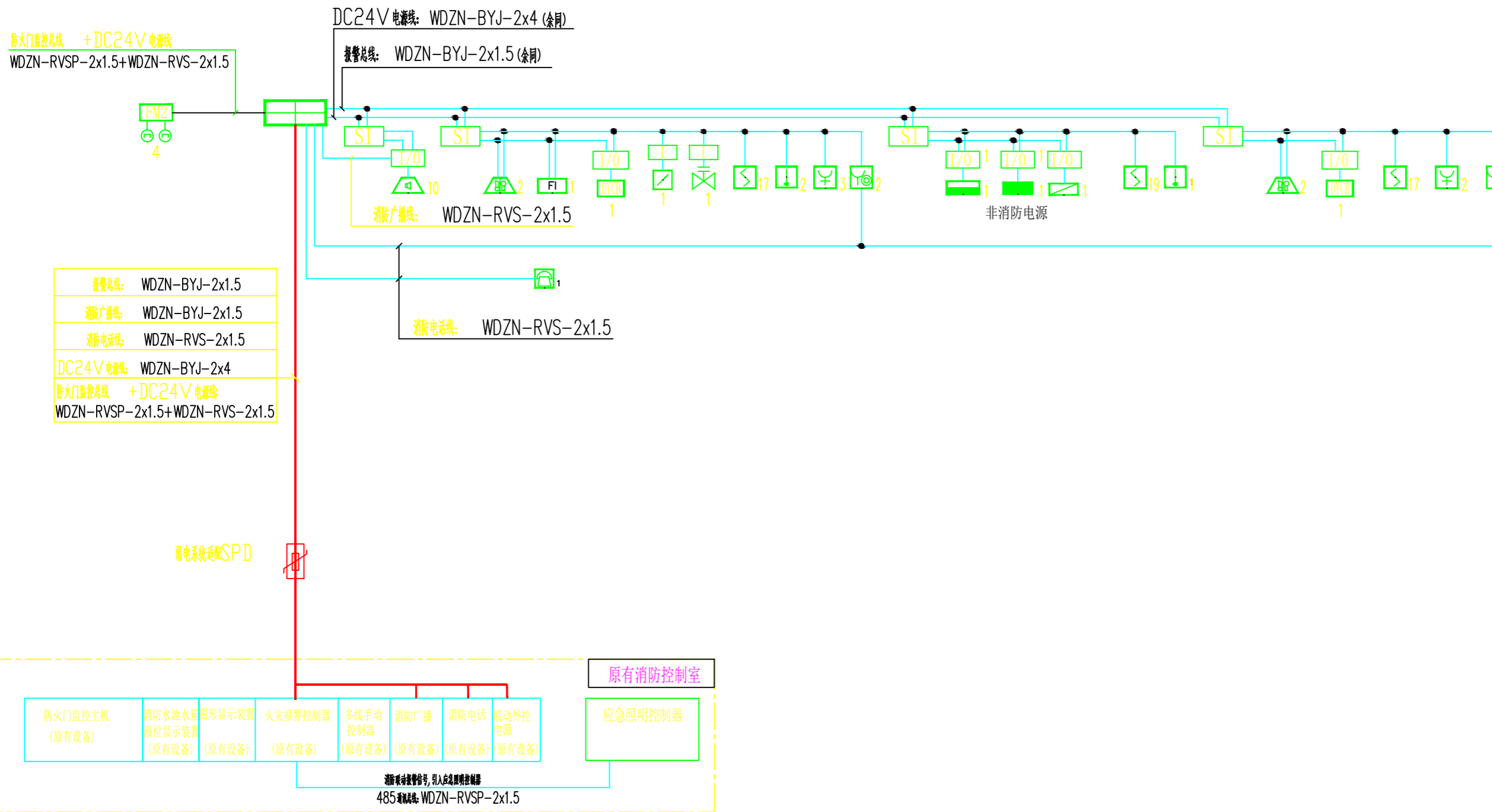
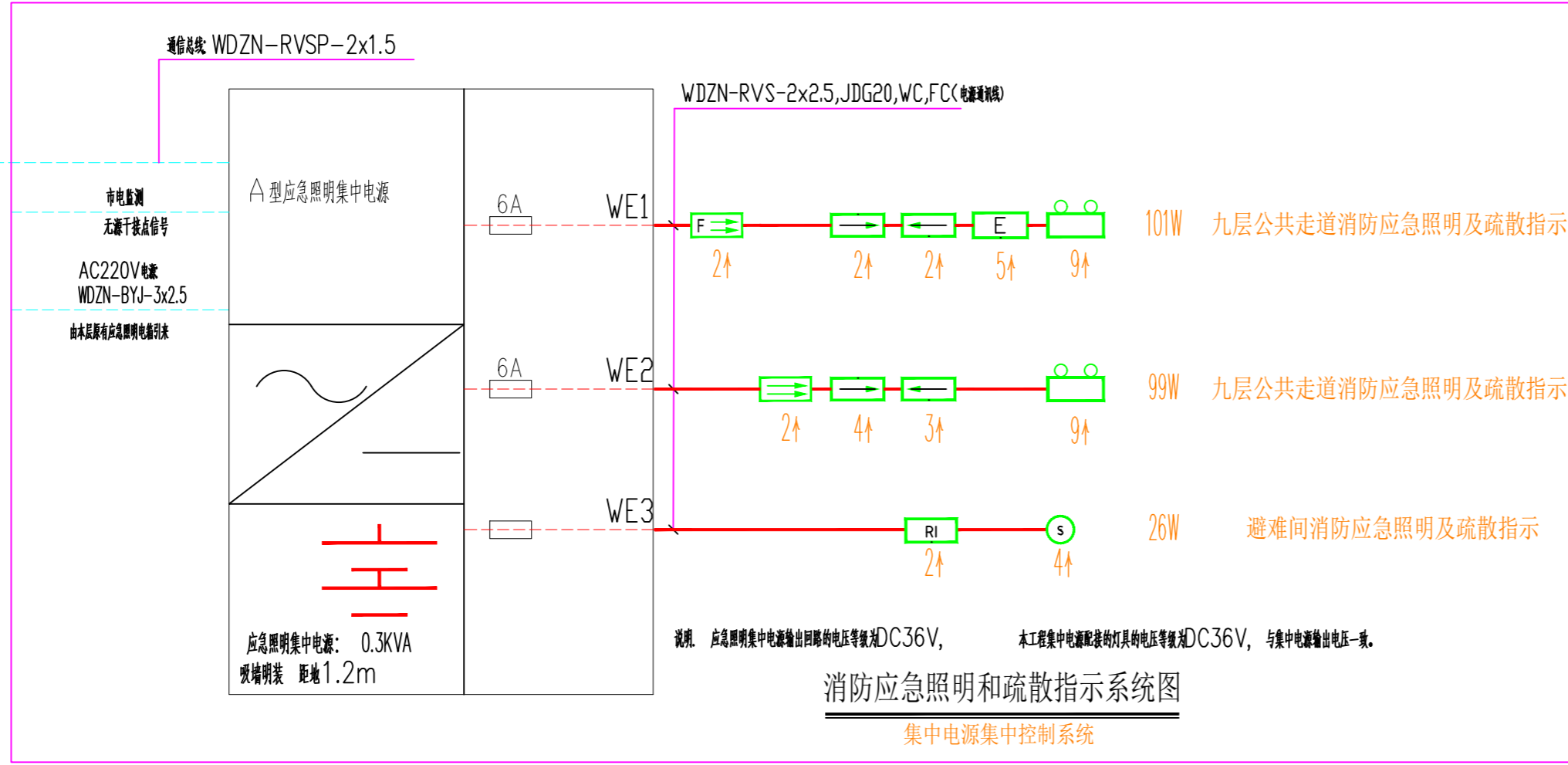
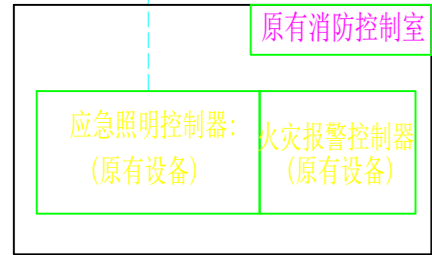

消防应急照明和疏散指示系统说明

一、设计依据
 《消防应急照明和疏散指示系统技术标准》 GB51309-2018

二、系统概述
 本工程消防应急照明和疏散指示系统采用集中控制系统，系统由应急照明集中电源、应急照明集中电源（含应急照明配电箱）、集中电源控制柜、消防应急照明和疏散指示系统（消防应急照明和疏散指示系统）GB17945 及火灾报警控制器组成，每台设备均具有其自身独立的功能和运行模式，可单独运行或接受火灾报警控制器的集中控制，本系统为火灾报警控制器提供火灾报警信号，火灾报警控制器接收火灾报警信号后，系统即进入火灾报警状态。

三、系统主要设备
 1. 本工程消防应急照明和疏散指示系统采用集中控制系统，系统由应急照明集中电源（含应急照明配电箱）、集中电源控制柜、消防应急照明和疏散指示系统（消防应急照明和疏散指示系统）GB17945 及火灾报警控制器组成，每台设备均具有其自身独立的功能和运行模式，可单独运行或接受火灾报警控制器的集中控制，本系统为火灾报警控制器提供火灾报警信号，火灾报警控制器接收火灾报警信号后，系统即进入火灾报警状态。
 2. 本工程消防应急照明和疏散指示系统采用集中控制系统，系统由应急照明集中电源（含应急照明配电箱）、集中电源控制柜、消防应急照明和疏散指示系统（消防应急照明和疏散指示系统）GB17945 及火灾报警控制器组成，每台设备均具有其自身独立的功能和运行模式，可单独运行或接受火灾报警控制器的集中控制，本系统为火灾报警控制器提供火灾报警信号，火灾报警控制器接收火灾报警信号后，系统即进入火灾报警状态。
 3. 本工程消防应急照明和疏散指示系统采用集中控制系统，系统由应急照明集中电源（含应急照明配电箱）、集中电源控制柜、消防应急照明和疏散指示系统（消防应急照明和疏散指示系统）GB17945 及火灾报警控制器组成，每台设备均具有其自身独立的功能和运行模式，可单独运行或接受火灾报警控制器的集中控制，本系统为火灾报警控制器提供火灾报警信号，火灾报警控制器接收火灾报警信号后，系统即进入火灾报警状态。
 4. 本工程消防应急照明和疏散指示系统采用集中控制系统，系统由应急照明集中电源（含应急照明配电箱）、集中电源控制柜、消防应急照明和疏散指示系统（消防应急照明和疏散指示系统）GB17945 及火灾报警控制器组成，每台设备均具有其自身独立的功能和运行模式，可单独运行或接受火灾报警控制器的集中控制，本系统为火灾报警控制器提供火灾报警信号，火灾报警控制器接收火灾报警信号后，系统即进入火灾报警状态。
 5. 本工程消防应急照明和疏散指示系统采用集中控制系统，系统由应急照明集中电源（含应急照明配电箱）、集中电源控制柜、消防应急照明和疏散指示系统（消防应急照明和疏散指示系统）GB17945 及火灾报警控制器组成，每台设备均具有其自身独立的功能和运行模式，可单独运行或接受火灾报警控制器的集中控制，本系统为火灾报警控制器提供火灾报警信号，火灾报警控制器接收火灾报警信号后，系统即进入火灾报警状态。
 6. 本工程消防应急照明和疏散指示系统采用集中控制系统，系统由应急照明集中电源（含应急照明配电箱）、集中电源控制柜、消防应急照明和疏散指示系统（消防应急照明和疏散指示系统）GB17945 及火灾报警控制器组成，每台设备均具有其自身独立的功能和运行模式，可单独运行或接受火灾报警控制器的集中控制，本系统为火灾报警控制器提供火灾报警信号，火灾报警控制器接收火灾报警信号后，系统即进入火灾报警状态。
 7. 本工程消防应急照明和疏散指示系统采用集中控制系统，系统由应急照明集中电源（含应急照明配电箱）、集中电源控制柜、消防应急照明和疏散指示系统（消防应急照明和疏散指示系统）GB17945 及火灾报警控制器组成，每台设备均具有其自身独立的功能和运行模式，可单独运行或接受火灾报警控制器的集中控制，本系统为火灾报警控制器提供火灾报警信号，火灾报警控制器接收火灾报警信号后，系统即进入火灾报警状态。

四、主要设备材料表

序号	图例	名称	型号规格	数量	单位	安装方式	备注
1		应急照明集中电源	2x25W	1	台	壁挂式	
2		应急照明集中电源	2x25W	1	台	壁挂式	
3		消防应急照明和疏散指示系统	100mm	1	台	壁挂式	
4		消防应急照明和疏散指示系统	100mm	1	台	壁挂式	
5		消防应急照明和疏散指示系统	100mm	1	台	壁挂式	
6		消防应急照明和疏散指示系统	100mm	1	台	壁挂式	
7		消防应急照明和疏散指示系统	100mm	1	台	壁挂式	
8		消防应急照明和疏散指示系统	100mm	1	台	壁挂式	
9		消防应急照明和疏散指示系统	100mm	1	台	壁挂式	
10		消防应急照明和疏散指示系统	100mm	1	台	壁挂式	
11		消防应急照明和疏散指示系统	100mm	1	台	壁挂式	
12		消防应急照明和疏散指示系统	100mm	1	台	壁挂式	
13		消防应急照明和疏散指示系统	100mm	1	台	壁挂式	
14		消防应急照明和疏散指示系统	100mm	1	台	壁挂式	
15		消防应急照明和疏散指示系统	100mm	1	台	壁挂式	
16		消防应急照明和疏散指示系统	100mm	1	台	壁挂式	
17		消防应急照明和疏散指示系统	100mm	1	台	壁挂式	
18		消防应急照明和疏散指示系统	100mm	1	台	壁挂式	
19		消防应急照明和疏散指示系统	100mm	1	台	壁挂式	
20		消防应急照明和疏散指示系统	100mm	1	台	壁挂式	
21		消防应急照明和疏散指示系统	100mm	1	台	壁挂式	
22		消防应急照明和疏散指示系统	100mm	1	台	壁挂式	
23		消防应急照明和疏散指示系统	100mm	1	台	壁挂式	
24		消防应急照明和疏散指示系统	100mm	1	台	壁挂式	
25		消防应急照明和疏散指示系统	100mm	1	台	壁挂式	
26		消防应急照明和疏散指示系统	100mm	1	台	壁挂式	
27		消防应急照明和疏散指示系统	100mm	1	台	壁挂式	
28		消防应急照明和疏散指示系统	100mm	1	台	壁挂式	
29		消防应急照明和疏散指示系统	100mm	1	台	壁挂式	
30		消防应急照明和疏散指示系统	100mm	1	台	壁挂式	
31		消防应急照明和疏散指示系统	100mm	1	台	壁挂式	
32		消防应急照明和疏散指示系统	100mm	1	台	壁挂式	
33		消防应急照明和疏散指示系统	100mm	1	台	壁挂式	
34		消防应急照明和疏散指示系统	100mm	1	台	壁挂式	
35		消防应急照明和疏散指示系统	100mm	1	台	壁挂式	
36		消防应急照明和疏散指示系统	100mm	1	台	壁挂式	
37		消防应急照明和疏散指示系统	100mm	1	台	壁挂式	
38		消防应急照明和疏散指示系统	100mm	1	台	壁挂式	
39		消防应急照明和疏散指示系统	100mm	1	台	壁挂式	
40		消防应急照明和疏散指示系统	100mm	1	台	壁挂式	
41		消防应急照明和疏散指示系统	100mm	1	台	壁挂式	
42		消防应急照明和疏散指示系统	100mm	1	台	壁挂式	
43		消防应急照明和疏散指示系统	100mm	1	台	壁挂式	

设计单位

 江苏文博建筑设计有限公司

JIANGSU WUBEN
 ARCHITETURAL DESIGN Co., Ltd
 证书等级：甲级
 证书号：A132012796
 地址：中国 江苏 丹阳市 西环路 004 号
 Add: No. 004 XiHuanRoad DanYang JiangSu China
 邮政编码：Postal Code:212003

版权所有
 我公司已投保设计责任保险
 施工时须以标注尺寸为准
 施工单位须现场校验尺寸
 如有不符须立即通知设计单位
 本图须加盖本院出图章，否则一律无效

(注册工程师盖章处)

(出图专用章盖章处)

(发图负责人盖章处) (设计监理专用章盖章处)

建设单位
镇江市第四人民医院

工程名称
镇江市第四人民医院妇幼保健院主楼八楼改造项目

院长	PRESIDENT	景云平	
审核	EXAMINED	钟国洪	
专业负责人	PRESIDENT	钟国洪	
项目负责人	IN CHARGE OF SPECIALITY	黄斌	
校对	CHECKED	李银梅	
设计	DESIGNED	范利平	
绘图	DRAWN	范利平	

图名 TITLE
八层走廊、护士站、电梯厅公共区域照明平面图

专业	SPECIALITY	电气
设计阶段	DESIGN STAGE	施工
比例	SCALE	图示
日期	DATE	2025.08
图号	DRAWING NO.	电施 02
设计编号		2025-089
版本号		第一版

暖通
给排水

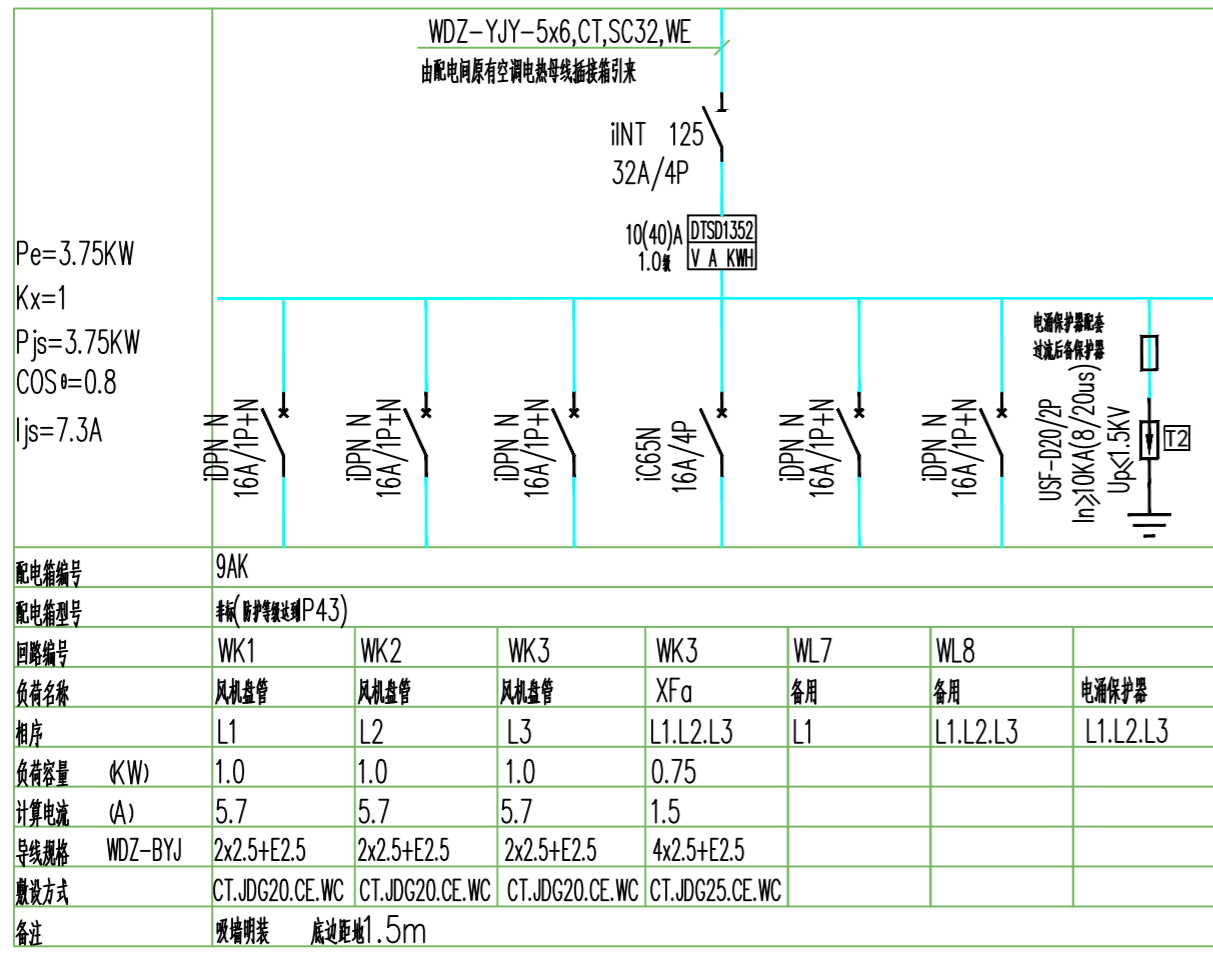

Pe=3.75KW						
Kx=1						
Pjs=3.75KW						
COSφ=0.8						
Ijs=7.3A						
配电柜编号	9AK					
柜型	非标(防护等级IP43)					
回路编号	WK1	WK2	WK3	WK3	WL7	WL8
负载名称	风机盘管	风机盘管	风机盘管	XFα	备用	备用
相序	L1	L2	L3	L1.L2.L3	L1	L1.L2.L3
负载容量 (KW)	1.0	1.0	1.0	0.75		
计算电流 (A)	5.7	5.7	5.7	1.5		
导线规格	WDZ-BYJ 2x2.5+E2.5	2x2.5+E2.5	2x2.5+E2.5	4x2.5+E2.5		
敷设方式	CT.JDG20.CE.WC	CT.JDG20.CE.WC	CT.JDG20.CE.WC	CT.JDG25.CE.WC		
备注	暗埋明装 底边距地1.5m					

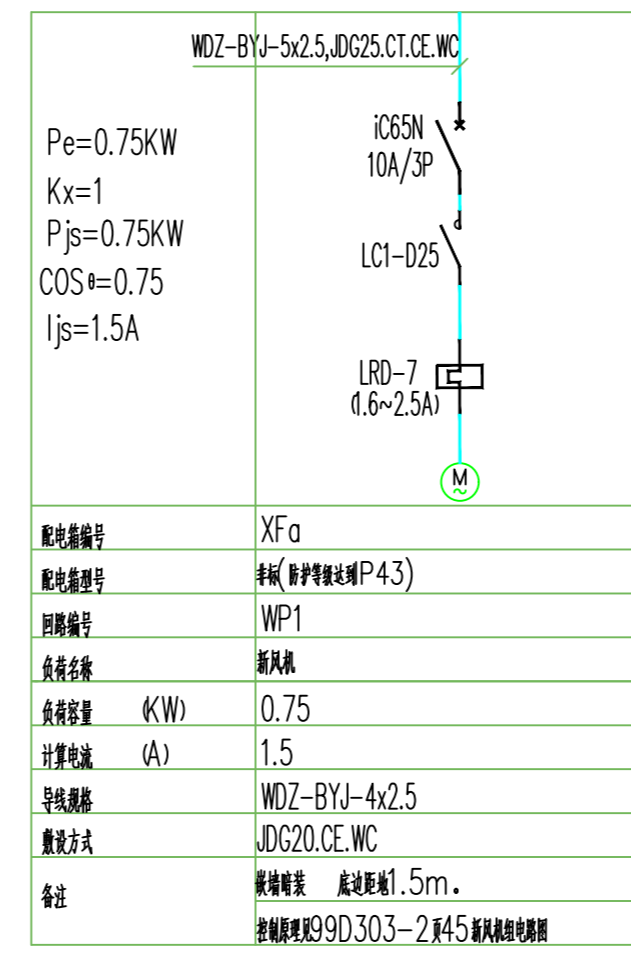

Pe=0.75KW						
Kx=1						
Pjs=0.75KW						
COSφ=0.75						
Ijs=1.5A						
配电柜编号	XFα					
柜型	非标(防护等级IP43)					
回路编号	WP1					
负载名称	新风机					
负载容量 (KW)	0.75					
计算电流 (A)	1.5					
导线规格	WDZ-BYJ-4x2.5					
敷设方式	JDG20.CE.WC					
备注	暗埋暗装 底边距地1.5m. 控制柜埋地99D.303-2米45度预埋线槽					

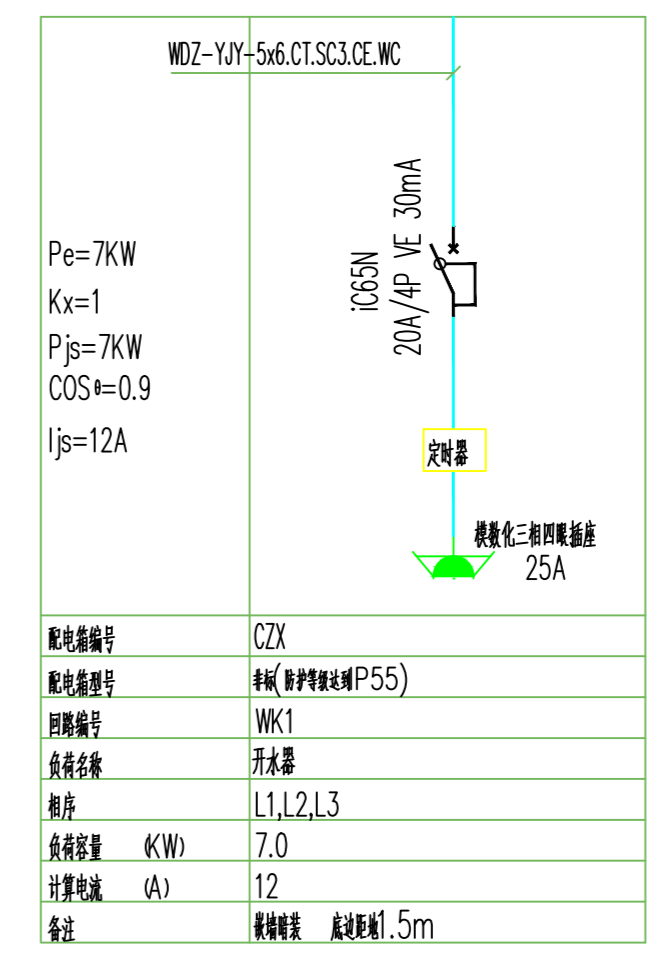

Pe=7KW						
Kx=1						
Pjs=7KW						
COSφ=0.9						
Ijs=12A						
配电柜编号	CZX					
柜型	非标(防护等级IP55)					
回路编号	WK1					
负载名称	开水器					
相序	L1,L2,L3					
负载容量 (KW)	7.0					
计算电流 (A)	12					
备注	暗埋暗装 底边距地1.5m					

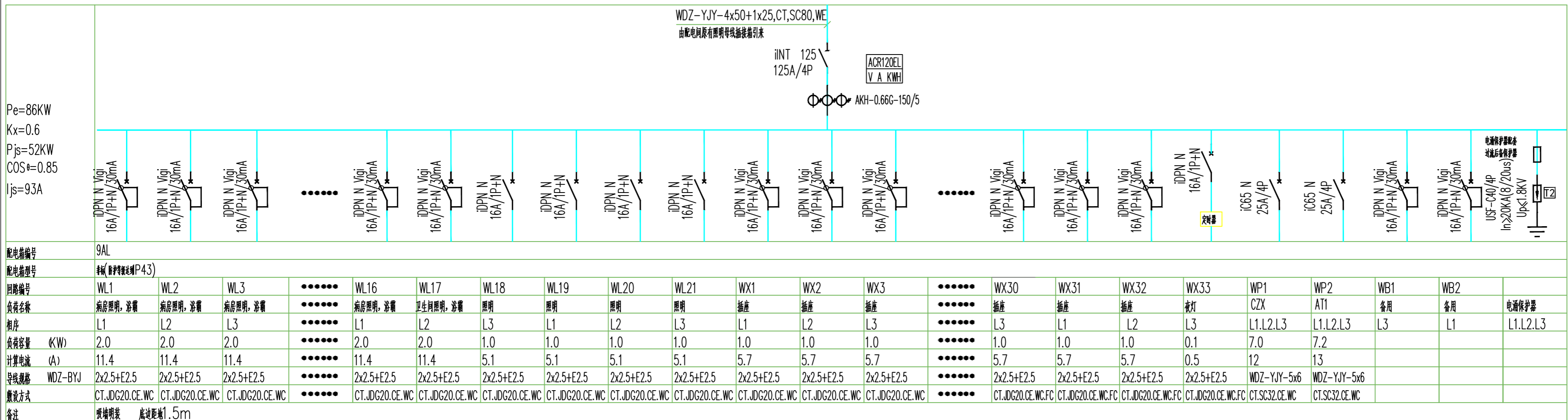

Pe=86KW																							
Kx=0.6																							
Pjs=52KW																							
COSφ=0.85																							
Ijs=93A																							
配电柜编号	9AL																						
柜型	非标(防护等级IP43)																						
回路编号	WL1	WL2	WL3	WL16	WL17	WL18	WL19	WL20	WL21	WX1	WX2	WX3	WX30	WX31	WX32	WX33	WP1	WP2	WB1	WB2	
负载名称	病房照明, 浴霸	病房照明, 浴霸	病房照明, 浴霸	病房照明, 浴霸	卫生间照明, 浴霸	照明	照明	照明	照明	插座	插座	插座	插座	插座	插座	夜灯	CZX	AT1	备用	备用	备用
相序	L1	L2	L3	L1	L2	L3	L1	L2	L3	L1	L2	L3	L3	L1	L2	L3	L1.L2.L3	L1.L2.L3	L3	L1	L1.L2.L3
负载容量 (KW)	2.0	2.0	2.0	2.0	2.0	1.0	1.0	1.0	1.0	1.0	1.0	1.0	1.0	1.0	1.0	0.1	7.0	7.2			
计算电流 (A)	11.4	11.4	11.4	11.4	11.4	5.1	5.1	5.1	5.1	5.7	5.7	5.7	5.7	5.7	5.7	0.5	12	13			
导线规格	WDZ-BYJ 2x2.5+E2.5	2x2.5+E2.5	2x2.5+E2.5	2x2.5+E2.5	2x2.5+E2.5	2x2.5+E2.5	2x2.5+E2.5	2x2.5+E2.5	2x2.5+E2.5	2x2.5+E2.5	2x2.5+E2.5	2x2.5+E2.5	2x2.5+E2.5	2x2.5+E2.5	2x2.5+E2.5	2x2.5+E2.5	WDZ-YJY-5x6	WDZ-YJY-5x6			
敷设方式	CT.JDG20.CE.WC	CT.JDG20.CE.WC	CT.JDG20.CE.WC	CT.JDG20.CE.WC	CT.JDG20.CE.WC	CT.JDG20.CE.WC	CT.JDG20.CE.WC	CT.JDG20.CE.WC	CT.JDG20.CE.WC	CT.JDG20.CE.WC	CT.JDG20.CE.WC	CT.JDG20.CE.WC	CT.JDG20.CE.WC	CT.JDG20.CE.WC	CT.JDG20.CE.WC	CT.JDG20.CE.WC	CT.SC32.CE.WC	CT.SC32.CE.WC			
备注	暗埋明装 底边距地1.5m																						

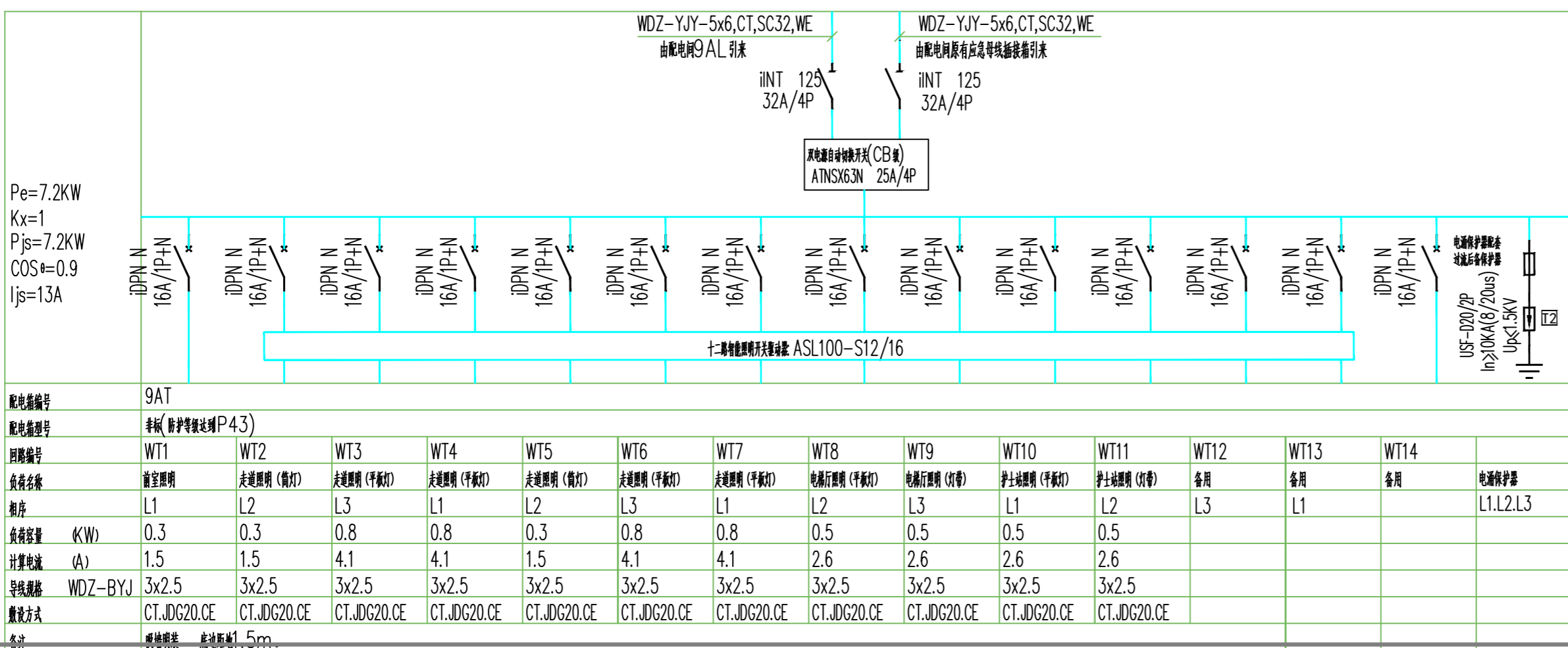

Pe=7.2KW														
Kx=1														
Pjs=7.2KW														
COSφ=0.9														
Ijs=13A														
配电柜编号	9AT													
柜型	非标(防护等级IP43)													
回路编号	WT1	WT2	WT3	WT4	WT5	WT6	WT7	WT8	WT9	WT10	WT11	WT12	WT13	WT14
负载名称	首室照明	走廊照明(筒灯)	走廊照明(平板灯)	走廊照明(平板灯)	走廊照明(筒灯)	走廊照明(平板灯)	走廊照明(平板灯)	走廊照明(平板灯)	走廊照明(平板灯)	护士站照明(平板灯)	护士站照明(筒灯)	备用	备用	备用
相序	L1	L2	L3	L1	L2	L3	L1	L2	L3	L1	L2	L3	L1	
负载容量 (KW)	0.3	0.3	0.8	0.8	0.3	0.8	0.8	0.5	0.5	0.5	0.5			
计算电流 (A)	1.5	1.5	4.1	4.1	1.5	4.1	4.1	2.6	2.6	2.6	2.6			
导线规格	WDZ-BYJ 3x2.5	3x2.5	3x2.5	3x2.5	3x2.5	3x2.5	3x2.5	3x2.5	3x2.5	3x2.5	3x2.5			
敷设方式	CT.JDG20.CE	CT.JDG20.CE	CT.JDG20.CE	CT.JDG20.CE	CT.JDG20.CE	CT.JDG20.CE	CT.JDG20.CE	CT.JDG20.CE	CT.JDG20.CE	CT.JDG20.CE	CT.JDG20.CE			
备注	暗埋明装 底边距地1.5m													

配电系统图

注: 1.30mA漏电开关动作时间不大于0.1S
2.漏电开关具有报警功能。

设计单位

江苏文博建筑设计有限公司

JIANGSU WENBO
ARCHITETURAL DESIGN Co., Ltd

证书等级: 甲级
证书号: A132012796
地址: 中国江苏丹阳市西环路004号
Add: No. 004 XiHuanRoad DanYang JiangSu China
邮政编码: Postal Code: 212003

版权所有
我公司已投保设计责任保险
施工时须以标注尺寸为准
施工单位须现场校核尺寸
如有不符须立即通知设计单位
本图须加盖本院出图章, 否则一律无效

(注册工程师盖章处)

(出图专用章盖章处)

(发图负责人盖章处) (设计监理专用章盖章处)

建设单位
镇江市第四人民医院

工程名称
镇江市第四人民医院妇幼保健院主楼八楼改造项目

院长	PRESIDENT	景云平
审核	EXAMINED	钟国洪
专业负责人	PRESIDENT	钟国洪
项目负责人	IN CHARGE OF SPECIALITY	黄斌
校对	CHECKED	李银梅
设计	DESIGNED	范利平
绘图	DRAWN	范利平

图名 TITLE

八层走廊, 护士站, 电梯厅公共区域照明平面图

专业	SPECIALITY	电气
设计阶段	DESIGN STAGE	施工
比例	SCALE	图示
日期	DATE	2025.08
图号	DRAWING NO.	电施
		03
设计编号		2025-089
版本号		第一版

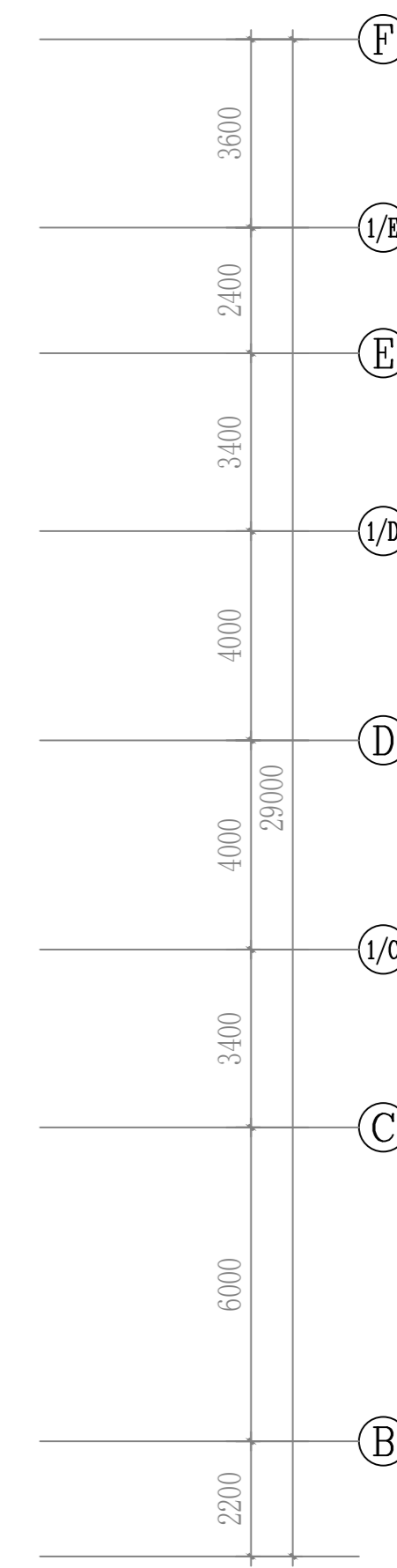
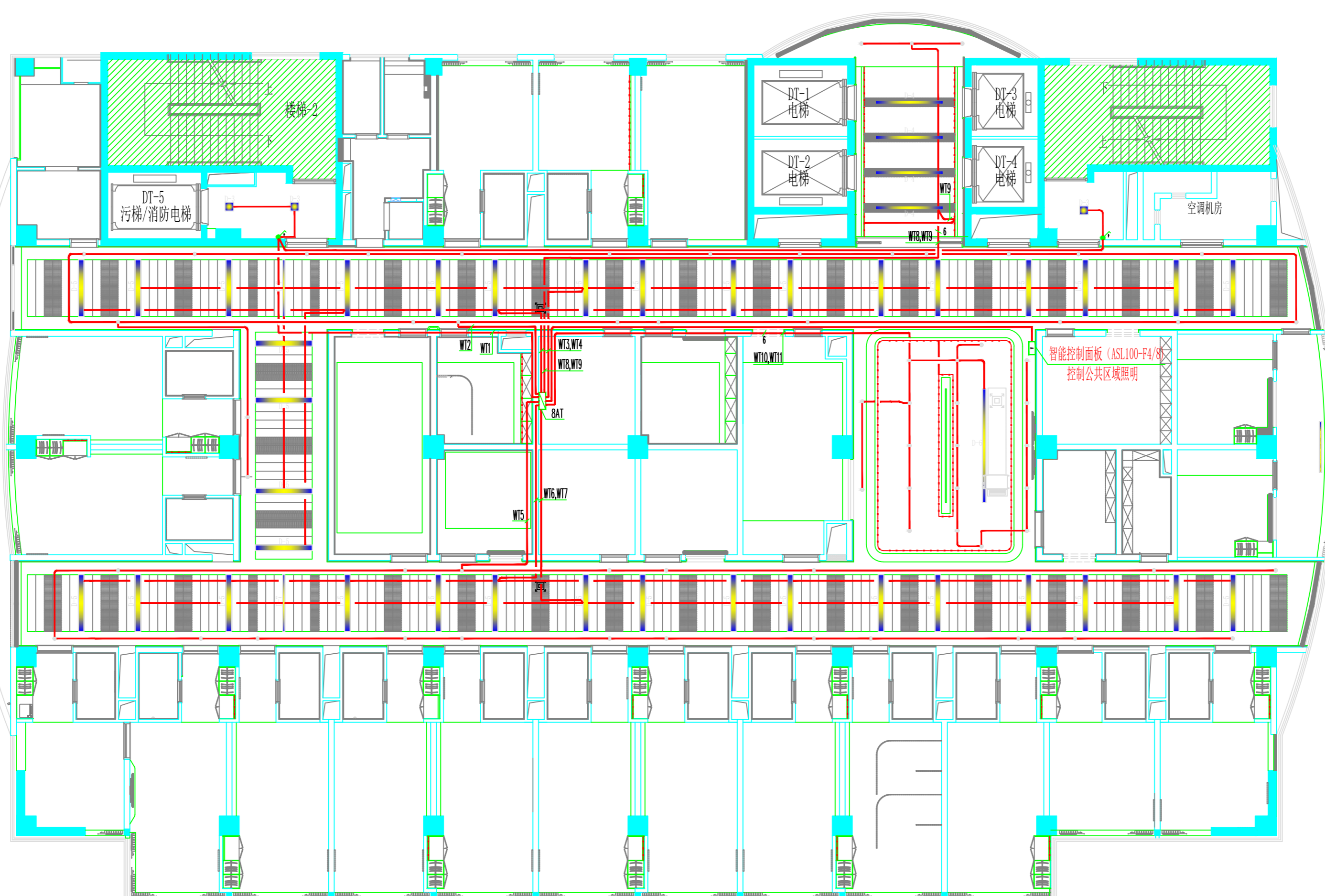
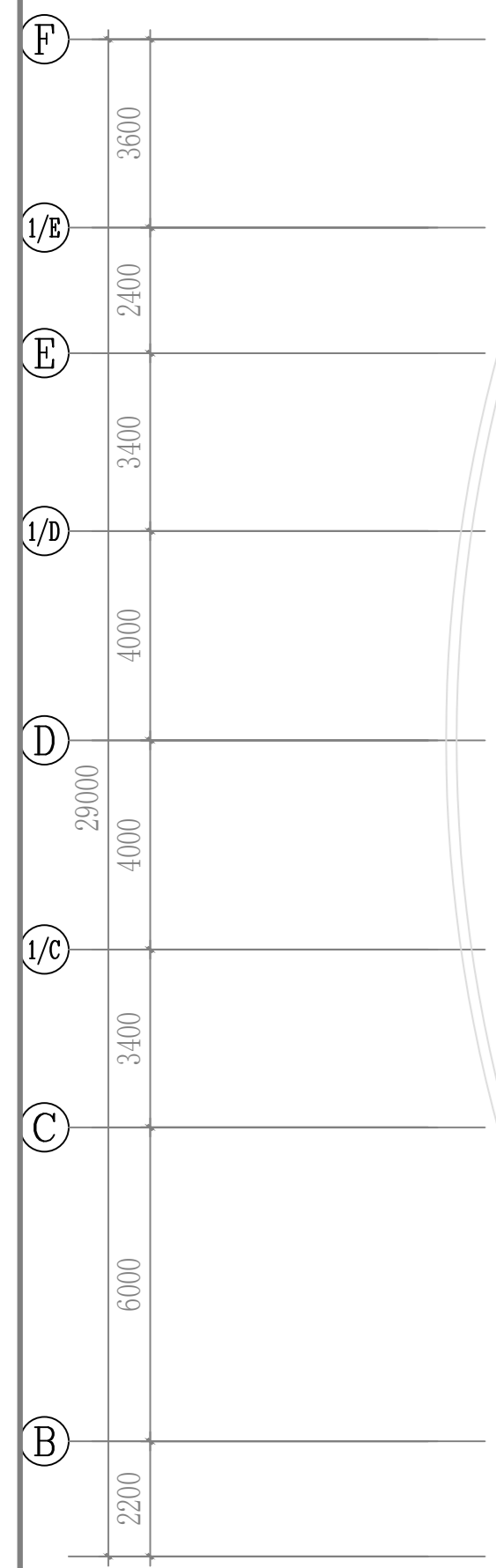
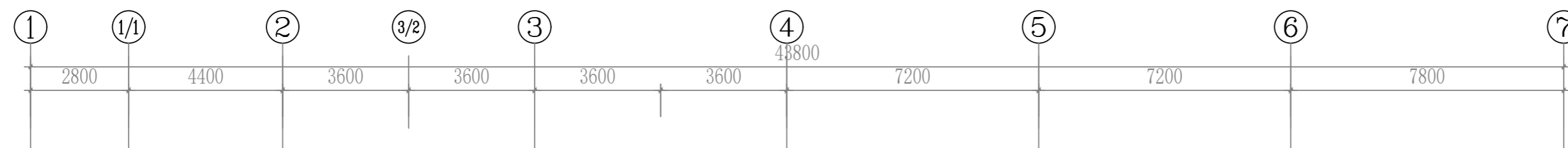

设计单位

 江苏文博建筑设计有限公司

JIANGSU WENBO
 ARCHITECTURAL DESIGN Co., Ltd
 证书等级: 甲级
 证书号: A132012796
 地址: 中国 江苏 丹阳市 西环路 004 号
 Add: No. 004 XiHuanRoad DanYang JiangSu China
 邮政编码: Postal Code:212003

版权所有
 我公司已投保设计责任保险
 施工时须以标注尺寸为准
 施工单位须现场校验尺寸
 如有不符须立即通知设计单位
 本图须加盖本院出图签章, 否则一律无效

(注册工程师盖章处)

(出图专用章盖章处)

(发图负责人盖章处) (设计监理专用章盖章处)

建设单位
镇江市第四人民医院

工程名称
镇江市第四人民医院妇幼保健院主楼八楼改造项目

子项	
院长 PRESIDENT	景云平
审核 EXAMINED	钟国洪
专业负责人 PRESIDENT	钟国洪
项目负责人 IN CHARGE OF SPECIALITY	黄斌
校对 CHECKED	李银梅
设计 DESIGNED	范利平
绘图 DRAWN	范利平

图名 TITLE

八层走道, 护士站, 电梯厅公共区域照明平面图

图例说明	图例说明	图例说明	图例说明
LED灯带光槽 (12w/m-5700k线灯)-除特殊标注外	600*600LED白边嵌装灯盘 (36w-5700k)	300*600浴霸	
300*300排风扇(男女卫生间标注区)	300*300LED白边嵌装灯盘 (12w-5700k)	双轨布艺遮光率80%工程窗帘(需选样)	
D=80LED白边射灯 (7W-4000K-COB光源-可调角度)	2400*150*50LED黑边嵌装灯盘 (20w-5700k)	单轨布艺遮光率80%工程窗帘(需选样)	
3.5寸D104白边LED筒灯 (5.5w-4000k)	2000*200*43LED白色铝带边嵌装灯 (72w-4000k)	卫生间淋浴区防水浴帘(需选样)	
5寸D138白边LED筒灯 (10w-4000k)	120*35LED白色铝带边嵌装灯 (36w/m-4000k)	米灰色亚麻卷帘遮光率80%(需选样)	
D=300成品白色圆盘吸顶灯 (18W-5700K)	80*35LED白色铝带边嵌装灯 (30w/m-5700k)	病房、监护、换药室专用铝导轨布艺术帘(需选样)	
600*600*60LED白边吸顶灯 (36w-5700k)		定制侧送下回ABS白色烤漆风口	
		定制下送下回ABS白色烤漆风口	

P

8F CEILING

八层走道, 护士站, 电梯厅公共区域照明平面图 SCALE 1:180

专业 SPECIALITY	电气
设计阶段 DESIGN STAGE	施工
比例 SCALE	图示
日期 DATE	2025.08
图号 DRAWING NO.	04
设计编号	2025-089
版本号	第一版

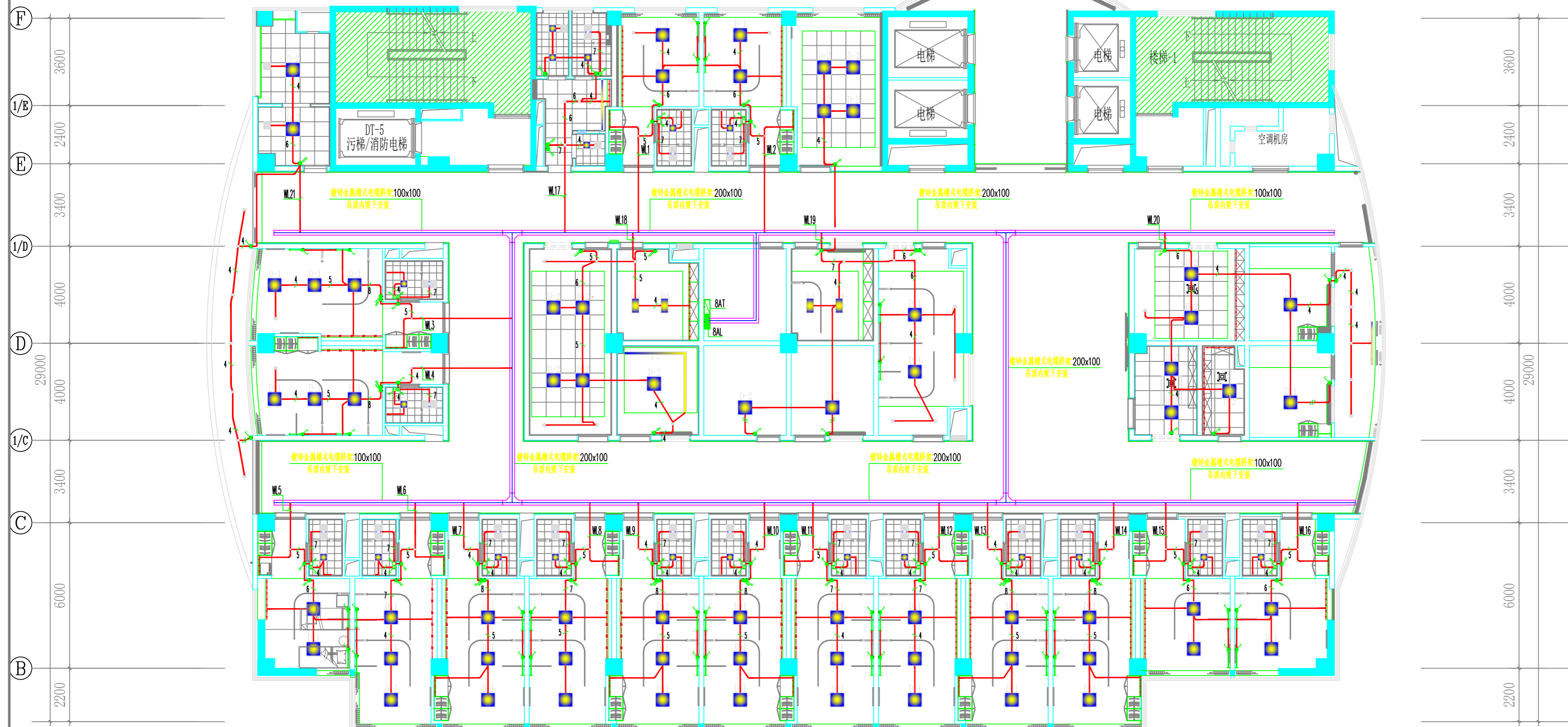
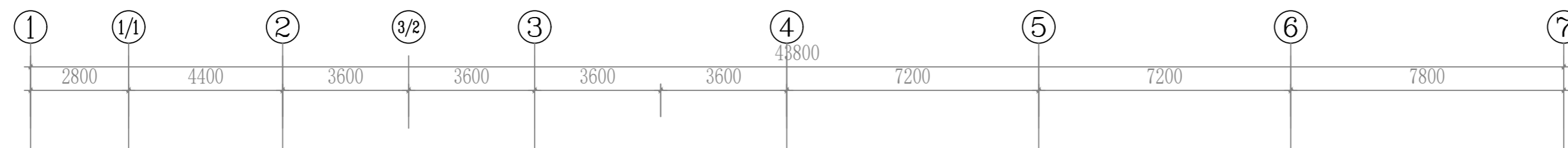

设计单位

 江苏文博建筑设计有限公司

JIANGSU WENBO
 ARCHITETURAL DESIGN Co., Ltd
 证书等级: 甲级
 证书号: A132012796
 地址: 中国 江苏 丹阳市 西环路 004 号
 Add: No. 004 XiHuanRoad DanYang JiangSu China
 邮政编码: Postal Code:212003

版权所有
 我公司已投保设计责任保险
 施工时须以标注尺寸为准
 施工单位须现场校核尺寸
 如有不符须立即通知设计单位
 本图须加盖本院出图章, 否则一律无效

(注册工程师盖章处)

(出图专用章盖章处)

(发图负责人盖章处) (设计监理专用章盖章处)

建设单位
镇江市第四人民医院

工程名称
镇江市第四人民医院妇幼保健院主楼八楼改造项目

子项	
院长 PRESIDENT	景云平
审核 EXAMINED	钟国洪
专业负责人 PRESIDENT	钟国洪
项目负责人 IN CHARGE OF SPECIALITY	黄斌
校对 CHECKED	李银梅
设计 DESIGNED	范利平
绘图 DRAWN	范利平

图名 TITLE
八层房间内照明平面图

专业 SPECIALITY	电气
设计阶段 DESIGN STAGE	施工
比例 SCALE	图示
日期 DATE	2025.08
图号 DRAWING NO.	电施 05
设计编号	2025-089
版本号	第一版

图例说明	图例说明	图例说明	图例说明
LED灯带光槽 (12w/m-5700k线灯)-除特殊标注外	600*600LED白边嵌装灯盘 (36w-5700k)	300*600浴霸	
300*300排风扇(男女卫生间标注区)	300*300LED白边嵌装灯盘 (12w-5700k)	双轨布艺遮光率80%工程窗帘(需选样)	
D=80LED白边射灯 (7W-4000K-COB光源-可调角度)	2400*150*50LED黑边嵌装灯盘 (20w-5700k)	单轨布艺遮光率80%工程窗帘(需选样)	
3.5寸D104白边LED筒灯 (5.5w-4000k)	2000*200*43LED白色铝带边嵌装灯 (72w-4000k)	卫生间淋浴区防水浴帘(需选样)	
5寸D138白边LED筒灯 (10w-4000k)	120*35LED白色铝带边嵌装灯 (36w/m-4000k)	米灰色亚麻卷帘遮光率80%(需选样)	
D=300成品白色圆盘吸顶灯 (18W-5700K)	80*35LED白色铝带边嵌装灯 (30w/m-5700k)	病房、监护、换药室专用铝导轨布艺术帘(需选样)	
600*600*60LED白边吸顶灯 (36w-5700k)		定制侧送下回ABS白色烤漆风口	
		定制下送下回ABS白色烤漆风口	

设计单位

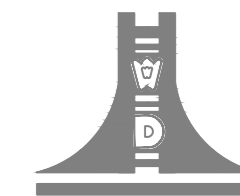

江苏文博建筑设计有限公司

JIANGSU WENBO
ARCHITETURAL DESIGN Co., Ltd

证书等级: 甲级

证书号: A132012796

地址: 中国江苏丹阳市西环路004号

Add: No. 004 XiHuanRoad DanYang JiangSu China

邮政编码: Postal Code:212003

版权所有
我公司已投保设计责任保险
施工时须以标注尺寸为准
施工单位须现场校核尺寸
如有不符须立即通知设计单位
本图须加盖本院出图签章, 否则一律无效

(注册工程师盖章处)

(出图专用章盖章处)

(发图负责人盖章处) (设计监理专用章盖章处)

建设单位

镇江市第四人民医院

工程名称

镇江市第四人民医院妇幼保健院主楼八楼改造项目

子项

院长	PRESIDENT	景云平	
审核	EXAMINED	钟国洪	
专业负责人	PRESIDENT	钟国洪	
项目负责人	IN CHARGE OF SPECIALITY	黄斌	
校对	CHECKED	李银梅	
设计	DESIGNED	范利平	
绘图	DRAWN	范利平	

图名 TITLE

八层夜灯照明平面图

专业	SPECIALITY	电气
设计阶段	DESIGN STAGE	施工
比例	SCALE	图示
日期	DATE	2025.08
图号	DRAWING NO.	06
设计编号		2025-089
版本号		第一版

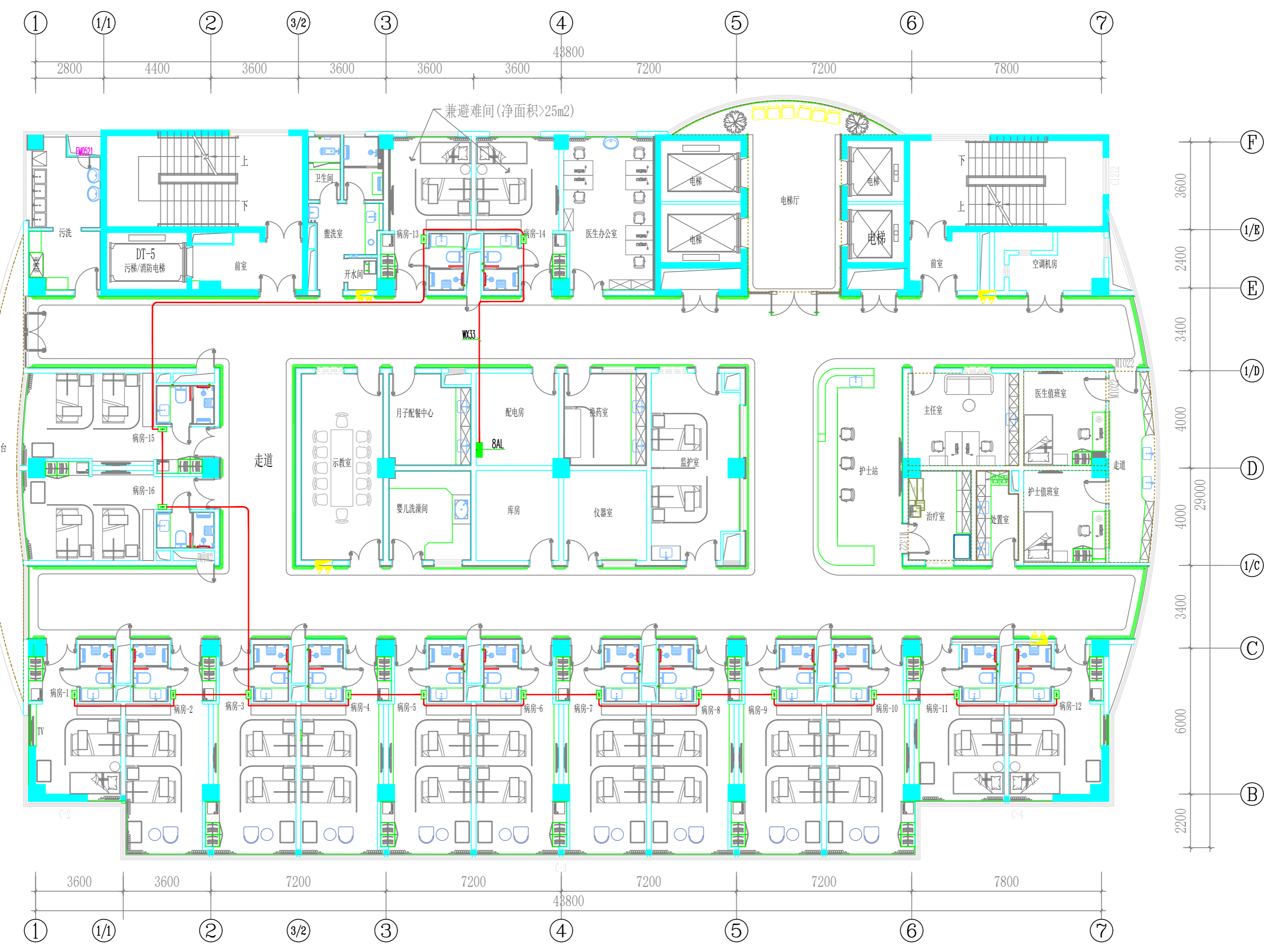

P

8F PLAN
八层夜灯照明平面图 SCALE 1:180

设计单位

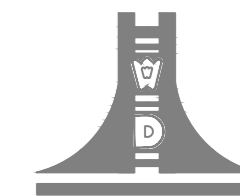

江苏文博建筑设计有限公司

JIANGSU WENBO
ARCHITETURAL DESIGN Co., Ltd

证书等级: 甲级

证书号: A132012796

地址: 中国江苏丹阳市西环路004号

Add: No. 004 XiHuanRoad DanYang JiangSu China

邮政编码: Postal Code: 212003

版权所有

我公司已投保设计责任保险

施工时须以标注尺寸为准

施工单位须现场校验尺寸

如有不符须立即通知设计单位

本图须加盖本院出图签章, 否则一律无效

(注册工程师盖章处)

(出图专用章盖章处)

(发图负责人盖章处) (设计监理专用章盖章处)

建设单位

镇江市第四人民医院

工程名称

镇江市第四人民医院妇幼保健院主楼八楼改造项目

子项

院长	PRESIDENT	景云平	
审核	EXAMINED	钟国洪	
专业负责人	PRESIDENT	钟国洪	
项目负责人	IN CHARGE OF SPECIALITY	黄斌	
校对	CHECKED	李银梅	
设计	DESIGNED	范利平	
绘图	DRAWN	范利平	

图名 TITLE

八层插座平面图

专业	SPECIALITY	电气
设计阶段	DESIGN STAGE	施工
比例	SCALE	图示
日期	DATE	2025.08
图号	DRAWING NO.	电施 06
设计编号		2025-089
版本号		第一版

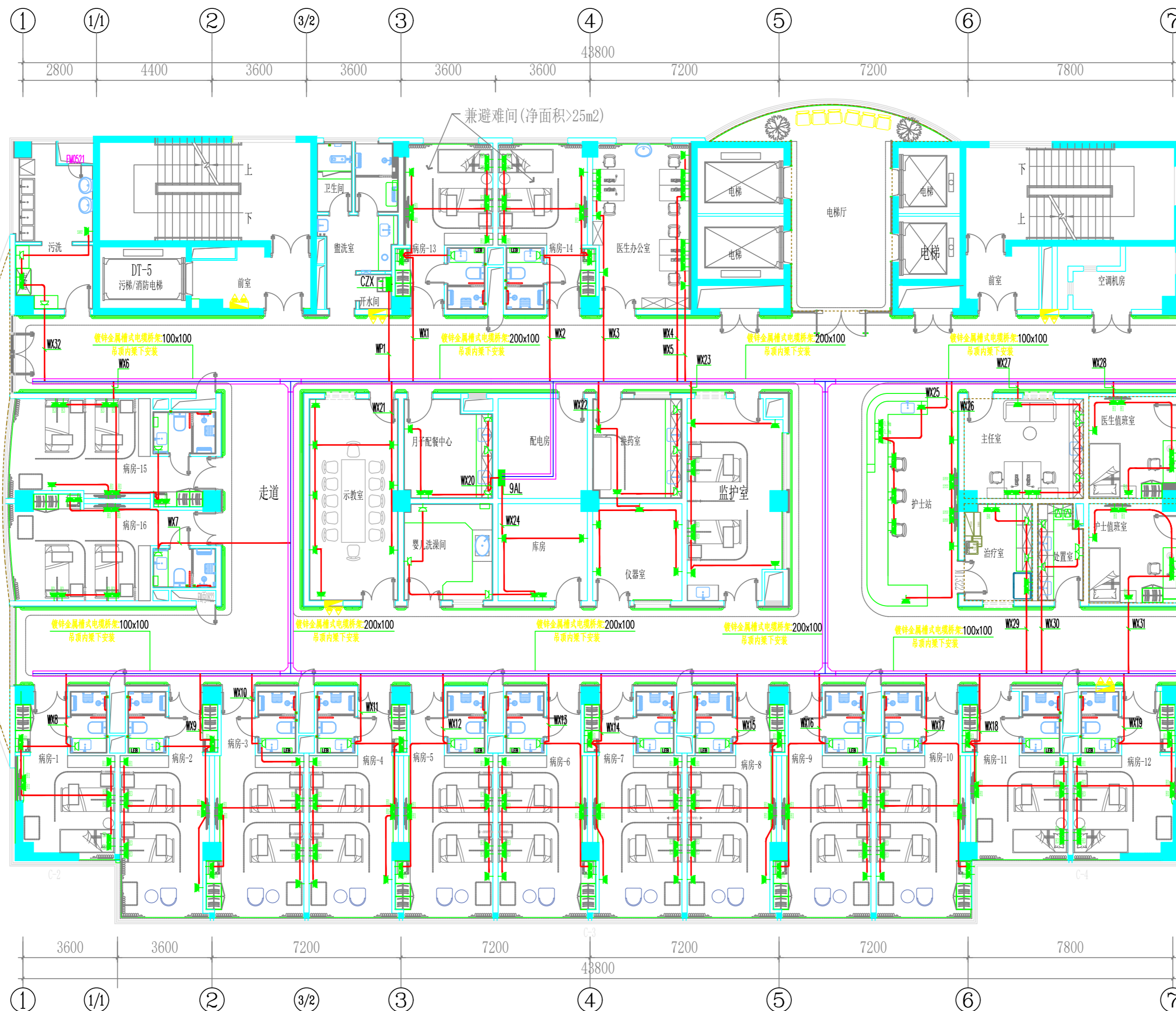

P

8F PLAN
八层插座平面图 SCALE 1:180

设计单位

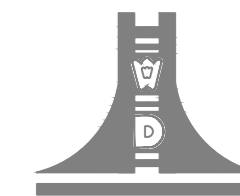

江苏文博建筑设计有限公司

JIANGSU WENBO
ARCHITETURAL DESIGN Co., Ltd

证书等级: 甲级

证书号: A132012796

地址: 中国江苏丹阳市西环路004号

Add: No. 004 XiHuanRoad DanYang JiangSu China

邮政编码: Postal Code:212003

版权所有
我公司已投保设计责任保险
施工时须以标注尺寸为准
施工单位须现场校核尺寸
如有不符须立即通知设计单位
本图须加盖本院出图签章, 否则一律无效

(注册工程师盖章处)

(出图专用章盖章处)

(发图负责人盖章处) (设计监理专用章盖章处)

建设单位

镇江市第四人民医院

工程名称

镇江市第四人民医院妇幼保健院主楼八楼改造项目

子项

院长	PRESIDENT	景云平	
审核	EXAMINED	钟国洪	
专业负责人	PRESIDENT	钟国洪	
项目负责人	IN CHARGE OF SPECIALITY	黄斌	
校对	CHECKED	李银梅	
设计	DESIGNED	范利平	
绘图	DRAWN	范利平	

图名 TITLE

八层空调配电平面图

专业	SPECIALITY	电气
设计阶段	DESIGN STAGE	施工
比例	SCALE	图示
日期	DATE	2025.08
图号	DRAWING NO.	电施 08
设计编号		2025-089
版本号		第一版

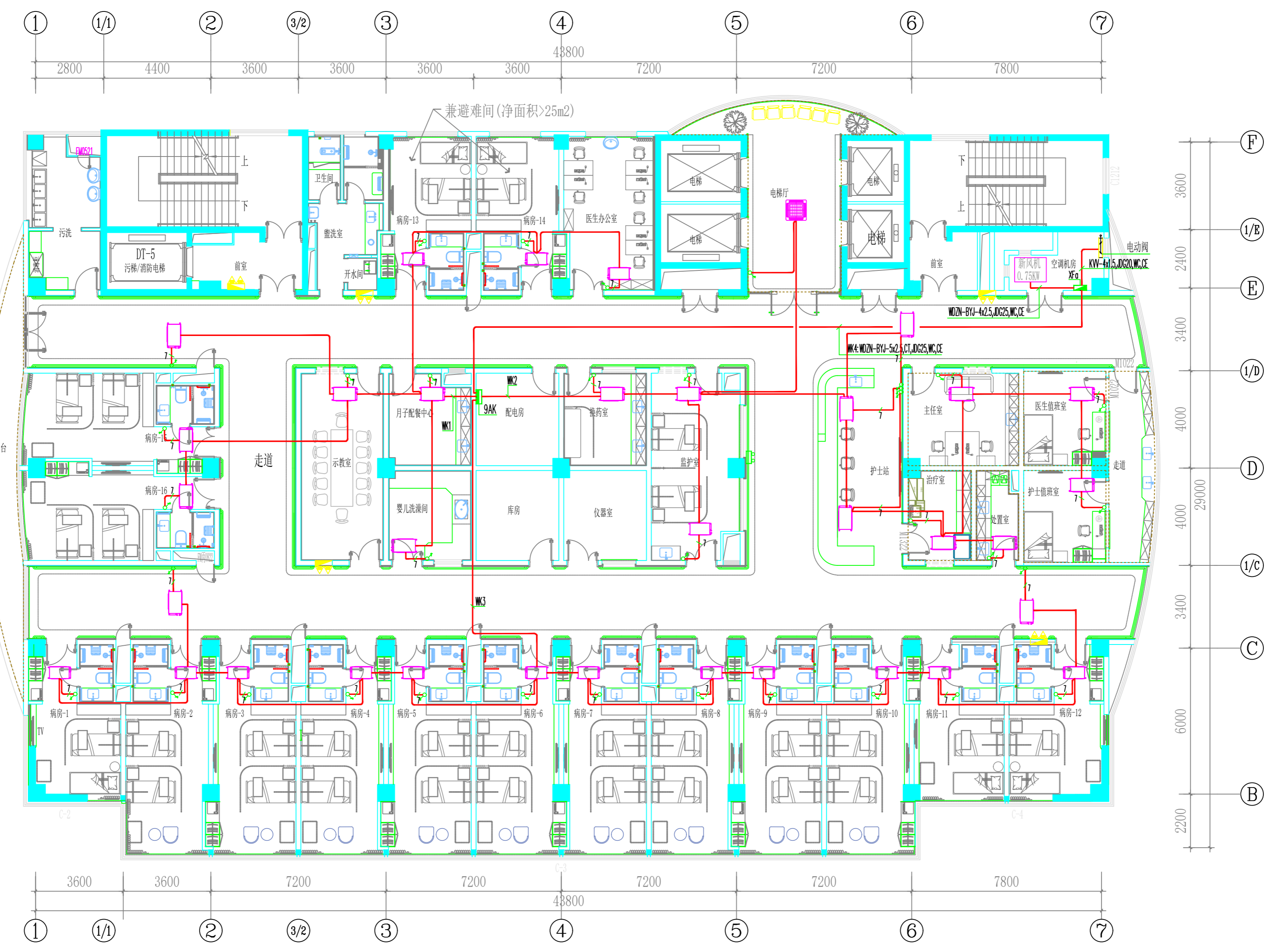

P

8F PLAN
八层空调配电平面图 SCALE 1:180

设计单位

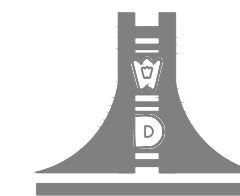

江苏文博建筑设计有限公司

JIANGSU WENBO
ARCHITETURAL DESIGN Co., Ltd

证书等级: 甲级

证书号: A132012796

地址: 中国江苏丹阳市西环路004号

Add: No. 004 XiHuanRoad DanYang JiangSu China

邮政编码: Postal Code:212003

版权所有
我公司已投保设计责任保险
施工时须以标注尺寸为准
施工单位须现场校验尺寸
如有不符须立即通知设计单位
本图须加盖本院出图签章, 否则一律无效

(注册工程师盖章处)

(出图专用章盖章处)

(发图负责人盖章处) (设计监理专用章盖章处)

建设单位

镇江市第四人民医院

工程名称

镇江市第四人民医院妇幼保健院主楼八楼改造项目

子项

院长	PRESIDENT	景云平	
审核	EXAMINED	钟国洪	
专业负责人	PRESIDENT	钟国洪	
项目负责人	IN CHARGE OF SPECIALITY	黄斌	
校对	CHECKED	李银梅	
设计	DESIGNED	范利平	
绘图	DRAWN	范利平	

图名 TITLE

八层消防应急照明及疏散指示平面图

专业	SPECIALITY	电气
设计阶段	DESIGN STAGE	施工
比例	SCALE	图示
日期	DATE	2025.08
图号	DRAWING NO.	电施 09
设计编号		2025-089
版本号		第一版

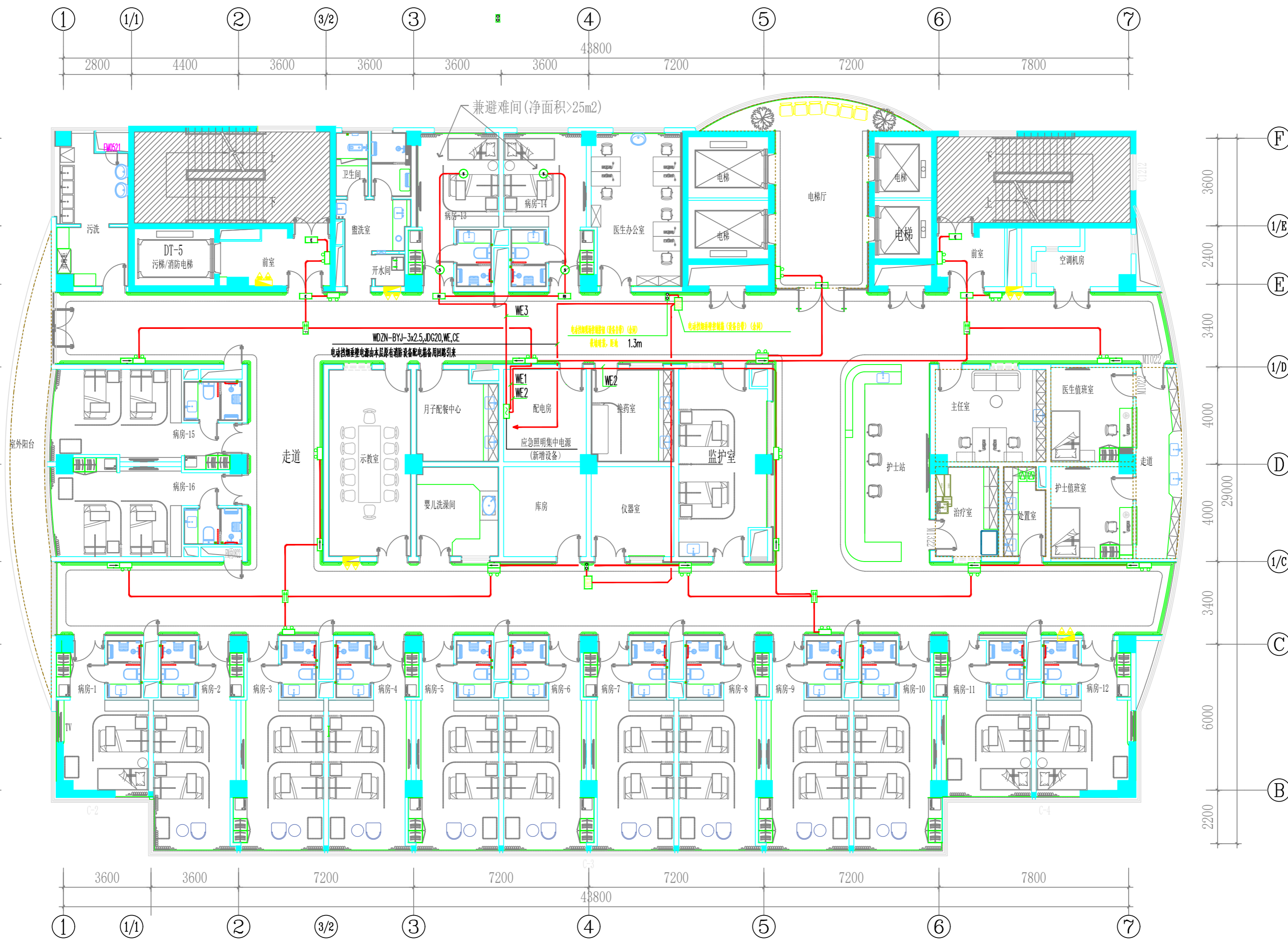

P

8F PLAN
八层消防应急照明及疏散指示平面图 SCALE 1:180

设计单位

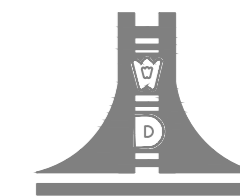

江苏文博建筑设计有限公司

JIANGSU WENBO
ARCHITETURAL DESIGN Co., Ltd

证书等级: 甲级

证书号: A132012796

地址: 中国 江苏 丹阳市 西环路 004 号

Add: No. 004 XiHuanRoad DanYang JiangSu China

邮政编码: Postal Code:212003

版权所有
我公司已投保设计责任保险
施工时须以标注尺寸为准
施工单位须现场校核尺寸
如有不符须立即通知设计单位
本图须加盖本院出图签章, 否则一律无效

(注册工程师盖章处)

(出图专用盖章处)

(发图负责人盖章处) (设计监理专用盖章处)

建设单位

镇江市第四人民医院

工程名称

镇江市第四人民医院妇幼保健院主楼八楼改造项目

子项

院长	PRESIDENT	景云平	
审核	EXAMINED	钟国洪	
专业负责人	PRESIDENT	钟国洪	
项目负责人	IN CHARGE OF SPECIALITY	黄斌	
校对	CHECKED	李银梅	
设计	DESIGNED	范利平	
绘图	DRAWN	范利平	

图名 TITLE

八层火灾自动报警平面图

专业	SPECIALITY	电气
设计阶段	DESIGN STAGE	施工
比例	SCALE	图示
日期	DATE	2025.08
图号	DRAWING NO.	10
设计编号		2025-089
版本号		第一版

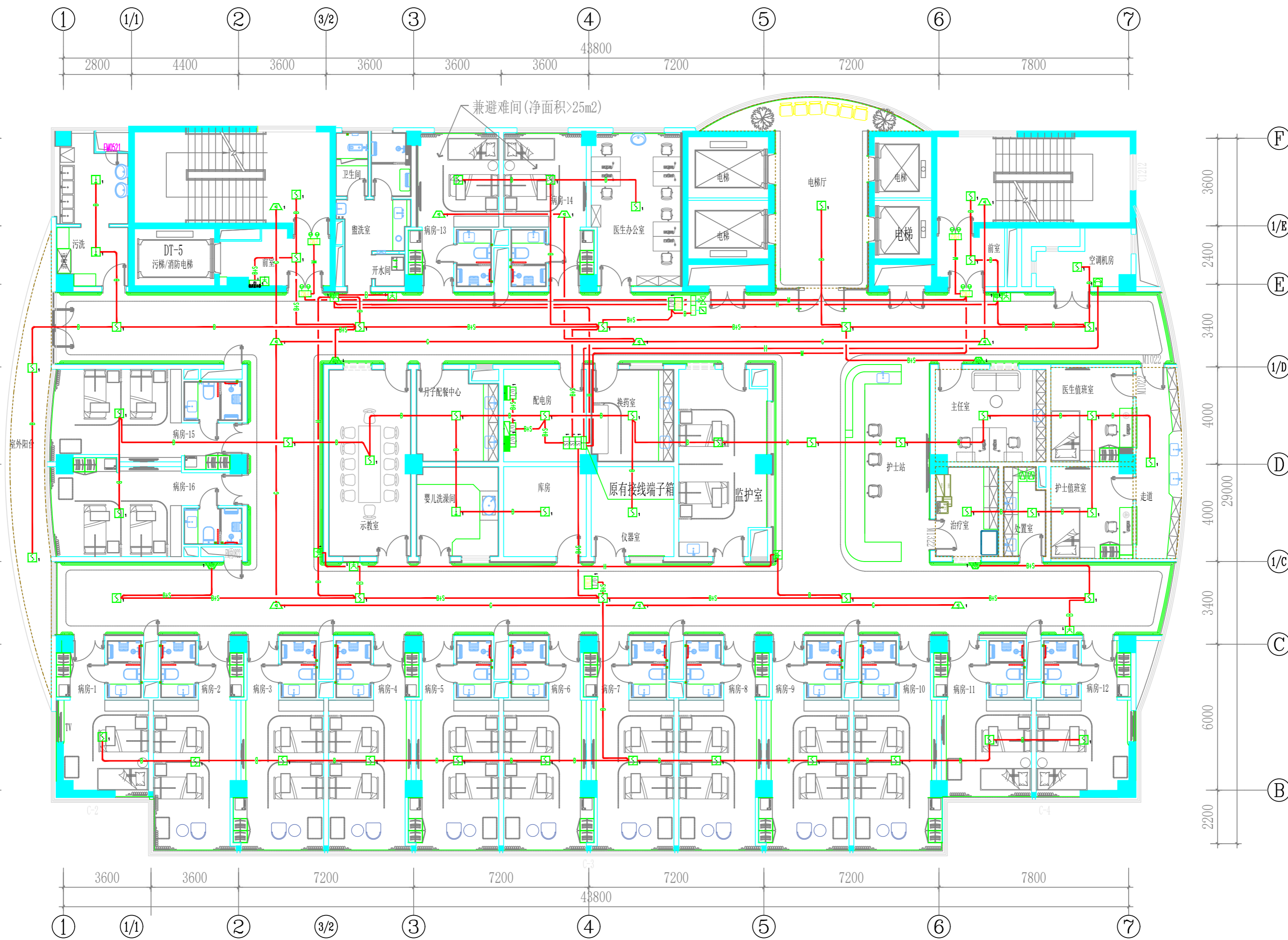

P

8F PLAN
八层火灾自动报警平面图 SCALE 1:180

工程说明

一、编制依据

《建筑抗震设计规范》GB50011-2010
 《建筑地基基础设计规范》GB50007-2011
 《混凝土结构设计规范》GB50010-2010
 《建筑给水排水设计规范》GB50015-2003
 《建筑电气工程施工质量验收规范》GB50303-2002
 《通风与空调工程施工质量验收规范》GB50243-2016
 《建筑机械使用安全技术规程》JGJ33-2012
 《建筑施工安全检查标准》JGJ59-2011
 《施工现场临时用电安全技术规范》JGJ46-2005
 《建筑工程施工质量验收统一标准》GB50300-2001

本工程为... 总建筑面积... 建筑高度... 抗震等级... 设计使用年限... 结构形式... 材料规格... 施工工艺... 验收标准... 备注...

二、工程概况

本工程位于... 建设单位... 监理单位... 施工单位... 设计单位... 工程名称... 工程地址... 工程规模... 工程特点...

三、主要材料

本工程主要材料如下：
 1. 钢筋：HRB400E、HPB300E
 2. 混凝土：C30、C40
 3. 砌体：MU10、M5

材料名称	规格	单位	数量	备注
HRB400E	25-27E	18-20E	30m ³ /h·F	45
HPB300E	25-27E	18-20E	12E/h	45

四、主要施工方法

1. 土方工程：开挖深度... 支护方案... 降水措施... 回填土料...
 2. 钢筋工程：绑扎顺序... 焊接要求... 保护层厚度...
 3. 混凝土工程：浇筑顺序... 振捣要求... 养护措施...
 4. 砌体工程：砌筑顺序... 勾缝要求... 预埋件位置...

五、工程验收

1. 土方工程：开挖标高... 支护结构... 降水记录... 回填土料...
 2. 钢筋工程：绑扎间距... 焊接质量... 保护层厚度...
 3. 混凝土工程：浇筑高度... 振捣效果... 养护记录...
 4. 砌体工程：砌筑高度... 勾缝质量... 预埋件位置...
 5. 安装工程：管道安装... 电气布线... 设备安装...
 6. 装饰装修：墙面抹灰... 地面找平... 吊顶安装...
 7. 竣工验收：资料整理... 现场验收... 签字盖章...

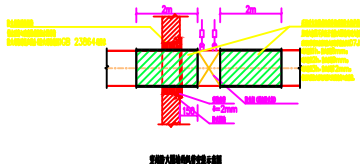

墙体结构剖面图

材料名称	规格	单位	数量	备注
HRB400E	25-27E	18-20E	30m ³ /h·F	45
HPB300E	25-27E	18-20E	12E/h	45
C30	30m ³ /h·F		45	
C40	30m ³ /h·F		45	
MU10	10m ³ /h·F		45	
M5	10m ³ /h·F		45	

建筑机电工程抗震设计专篇（暖通）

1. 设计依据
 2. 工程概况
 3. 设计原则
 4. 抗震措施
 5. 管道支吊架
 6. 设备基础
 7. 抗震验算

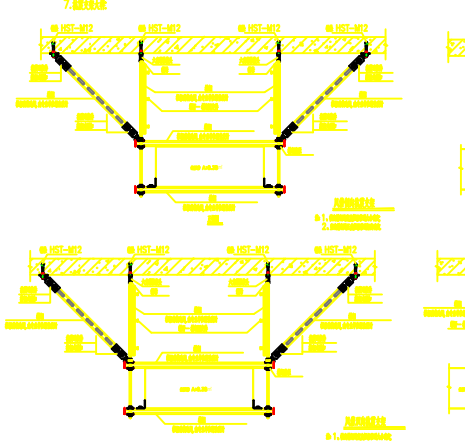

江苏文博建筑设计有限公司

JIANGSU WENBO ARCHITECTURAL DESIGN CO.,LTD.

地址：... 电话：... 传真：... 邮编：... 邮箱：...

项目负责人	审核人
设计人	校对人
绘图人	审核日期
计算人	审核日期
校对日期	审核日期

暖通设计与施工说明

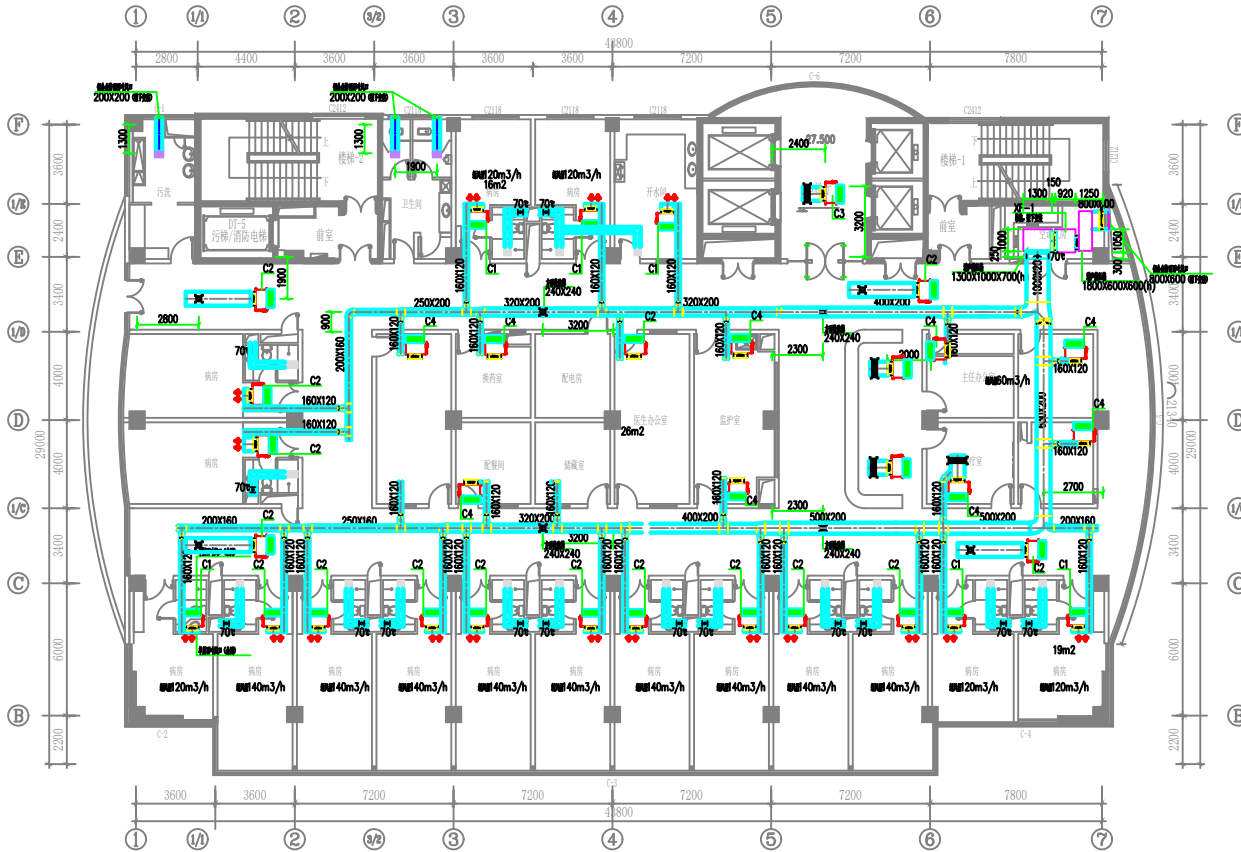

八层空调风平面布置图 1:100

风管式室内机设备表 220V/50Hz

名称	规格	风量	功率	噪音	尺寸	数量				
C1	TCR300E	380m ³ /h	2.785kW	5.39kW	62W	43dB(A)	600X150	600X200	600X150	240X240
C2	TCR400E	510m ³ /h	3.48kW	7.01kW	75W	45dB(A)	800X150	800X200	600X150	320X320
C4	TCR200E	270m ³ /h	2.025kW	3.805kW	47W	42dB(A)	600X150	600X200	800X150	240X240

卡式风盘管设备表

名称	规格	风量	功率	噪音	尺寸	
C3	TKM600B4B	785m ³ /h	4.44kW	6.43kW	66W	45dB(A)

排气扇

名称	规格	风量	功率	噪音	尺寸	数量	
UVF-CP-150	150	150	25	39	1-220-50	200x200x115(4)	100

柜式空气处理机组配置表

名称	风量	功率	噪音	外形尺寸	重量	使用范围	
XF-1	4000m ³ /h	71.5kW	78.7kW	350Pa	2200x2000x1500	60dB	75kg

本图仅供参考，不作为施工依据。如有变更，以现场实际情况为准。

江苏文博建筑设计有限公司

ARCHITECTURAL DESIGN Co., Ltd.

注册：甲级

证书号：A132012796

负责人：王明

项目负责人：王明

设计人：王明

审核人：王明

日期：2025.08

八层空调风平面布置图

姓名	王明	日期	2025.08
职务	项目负责人	审核人	王明
专业	暖通	日期	02/04
图号	暖通-02-04	比例	1:100
备注	21ST-08-101		



JIANGSU WENBO
ARCHITECTURAL DESIGN CO.,LTD
注册证号：A132012796
A 证 + 特 证 注册 0049
AMBA/AAA International Building Design China
RMBQ Third Certification

工程名称：[Blank]
工程地点：[Blank]
工程规模：[Blank]

设计阶段：[Blank]

设计日期：[Blank]

设计人：[Blank]

审核人：[Blank]

姓名	日期	内容
设计人	2025.08	完成
审核人	2025.08	审核
审批人	2025.08	审批
制图人	2025.08	制图
校对	2025.08	校对
审核	2025.08	审核
审批	2025.08	审批

八层空调水平布置图

单位名称	江苏文博建筑设计有限公司
项目负责人	王
设计日期	2025.08
图号	03-04
设计标准	ZJST-09-101
版本号	第一版



八层空调水平布置图 1:100

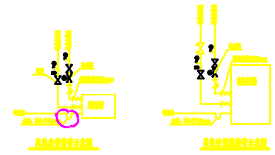

姓名	王 强	专业	建筑
职称	注册建筑师	专业	建筑
姓名	王 强	专业	建筑
职称	注册建筑师	专业	建筑
姓名	王 强	专业	建筑
职称	注册建筑师	专业	建筑

设计人	王 强	审核人	王 强
设计日期	2025.08	审核日期	2025.08
设计阶段	04	审核阶段	04
设计编号	ZJST-08-101	审核编号	04-04
设计单位	江苏文博建筑设计有限公司	审核单位	江苏文博建筑设计有限公司

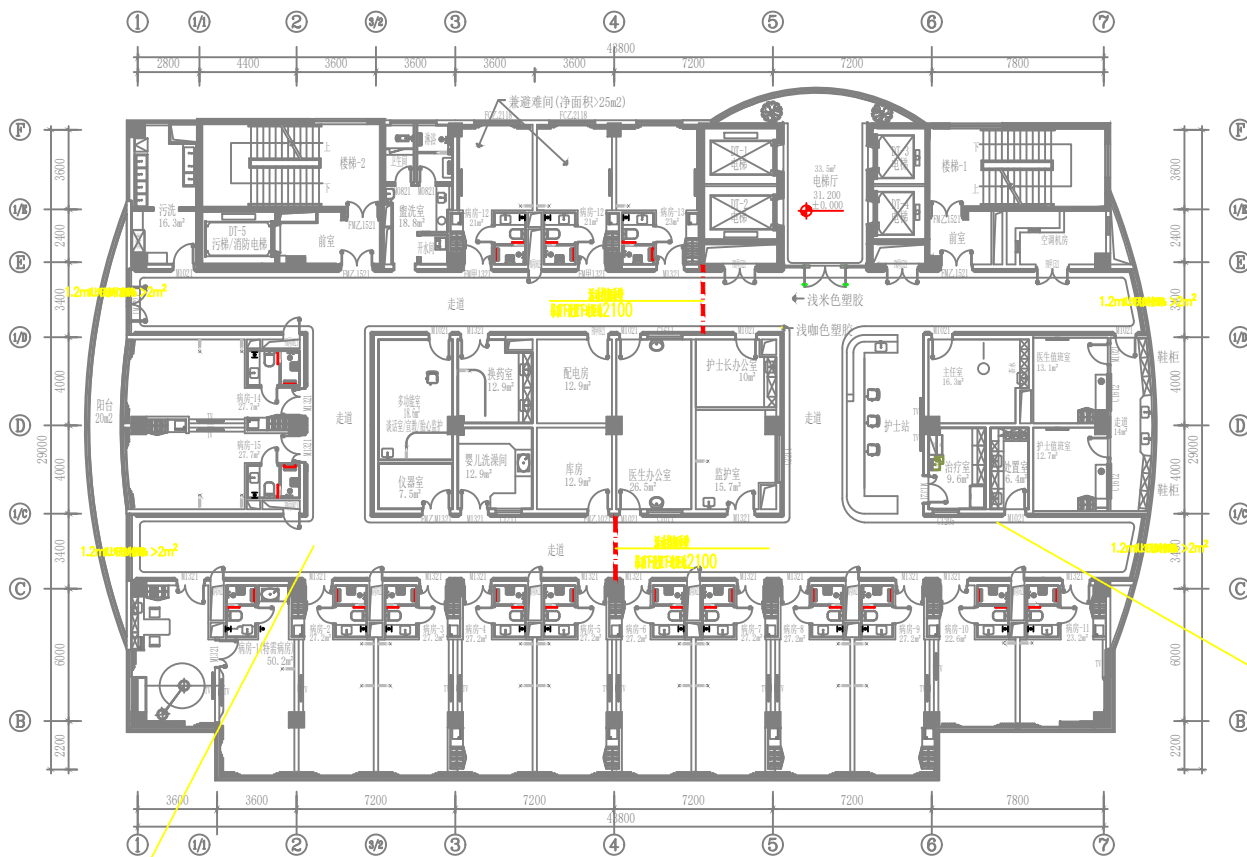

排烟口1
 面积: 146m²
 排烟罩面积: >2m²
 排烟口间距: 2.3m
 排烟口高度: 1.15m
 排烟口间距1.5m 排烟罩间距1.5m

排烟口2
 面积: 146m²
 排烟罩面积: >2m²
 排烟口间距: 2.3m
 排烟口高度: 1.15m
 排烟口间距1.5m 排烟罩间距1.5m

八层自然排烟平面布置图 1:100

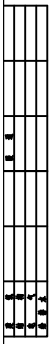

给排水设计说明

一、工程概况

项目名称: 江苏文博建筑设计有限公司

项目地址: 江苏省南京市江宁区

项目规模: 总建筑面积 180000m², 占地面积 348.57m²

二、设计依据

- 1. 现行国家及地方规范和标准
2. 建设单位提供的资料
(1) 建筑设计防火规范 (GB50016-2014)(2018版);
(2) 建筑给水排水设计规范 (GB50140-2005);
(3) 建筑灭火器配置设计规范 (GB50981-2014);
(4) 建筑防烟排烟系统技术标准 (GB50974-2014);
(5) 建筑设计防火规范 (GB50016-2014);
(6) 建筑给水排水设计规范 (GB50140-2005);
(7) 建筑给水排水工程术语标准 (GB50084-2017);
(8) 建筑给水排水工程制图标准 (GB55020-2021);
(9) 建筑给水排水工程制图标准 (GB55015-2021);
(10) 建筑给水排水工程制图标准 (GB55002-2021);
(11) 建筑给水排水工程制图标准 (GB55022-2021);
(12) 建筑给水排水工程制图标准 (GB55020);
(13) 建筑给水排水工程制图标准 (GB55036-2022);
(14) 建筑给水排水工程制图标准 (GB55037-2022);
(15) 建筑给水排水工程制图标准 (GB55037-2022);

三、设计范围

本项目给水、排水、消防工程。

四、设计标准

给水工程、排水工程、消防工程。

五、设计内容

- 1. 给水工程: 生活给水、消防给水
(1) 生活给水: 采用市政供水, 经加压后供给。
(2) 消防给水: 采用市政供水, 经加压后供给。
2. 排水工程: 生活污水、雨水
(1) 生活污水: 采用化粪池处理, 经化粪池处理后接入市政污水管网。

六、主要设备

Table with columns: 名称, 规格, 数量, 单位, 备注. Lists equipment like pumps, tanks, and valves.

- 1. 水泵: 生活水泵、消防水泵
2. 水箱: 生活水箱、消防水箱
3. 阀门: 闸阀、蝶阀、球阀

七、管道敷设

- 1. 给水管道: 采用PPR管, 热熔连接。
2. 排水管道: 采用UPVC管, 胶粘连接。
3. 消防管道: 采用镀锌钢管, 法兰连接。

八、其他说明

- 1. 所有管道敷设均应符合相关规范要求。
2. 管道敷设时应注意避让其他专业管道。
3. 管道敷设时应注意坡度要求。
4. 管道敷设时应注意防腐要求。

本设计依据国家现行规范和标准进行编制, 如有变更, 请及时通知。

九、附件

- 1. 设计说明
2. 设备材料表

十、附图

- 1. 给水系统图
2. 排水系统图
3. 消防系统图

十一、其他

本设计未尽事宜, 请参照相关规范和标准。

设计单位: 江苏文博建筑设计有限公司

设计日期: 2025.08

设计人: [Name]

审核人: [Name]

审批人: [Name]

校对: [Name]

绘图: [Name]

审核: [Name]

审批: [Name]

校对: [Name]

绘图: [Name]

审核: [Name]

审批: [Name]

校对: [Name]

绘图: [Name]

审核: [Name]

审批: [Name]

校对: [Name]

绘图: [Name]

审核: [Name]

审批: [Name]

校对: [Name]

绘图: [Name]

审核: [Name]

审批: [Name]

校对: [Name]

绘图: [Name]

审核: [Name]

审批: [Name]

校对: [Name]

绘图: [Name]

审核: [Name]

审批: [Name]

校对: [Name]

绘图: [Name]

审核: [Name]

审批: [Name]

校对: [Name]

绘图: [Name]

审核: [Name]

审批: [Name]

校对: [Name]

绘图: [Name]

审核: [Name]

审批: [Name]

校对: [Name]

绘图: [Name]

审核: [Name]

审批: [Name]

- 1. 给水系统图
2. 排水系统图
3. 消防系统图

十二、其他

本设计未尽事宜, 请参照相关规范和标准。

设计单位: 江苏文博建筑设计有限公司

设计日期: 2025.08

设计人: [Name]

审核人: [Name]

审批人: [Name]

校对: [Name]

绘图: [Name]

审核: [Name]

审批: [Name]

校对: [Name]

绘图: [Name]

审核: [Name]

审批: [Name]

校对: [Name]

绘图: [Name]

审核: [Name]

审批: [Name]

校对: [Name]

绘图: [Name]

审核: [Name]

审批: [Name]

校对: [Name]

绘图: [Name]

审核: [Name]

审批: [Name]

校对: [Name]

绘图: [Name]

审核: [Name]

审批: [Name]

校对: [Name]

绘图: [Name]

审核: [Name]

审批: [Name]

校对: [Name]

绘图: [Name]

审核: [Name]

审批: [Name]

校对: [Name]

绘图: [Name]

审核: [Name]

审批: [Name]

校对: [Name]

绘图: [Name]

审核: [Name]

审批: [Name]

校对: [Name]

绘图: [Name]

审核: [Name]

审批: [Name]

校对: [Name]

绘图: [Name]

审核: [Name]

审批: [Name]

校对: [Name]

绘图: [Name]

审核: [Name]

审批: [Name]

校对: [Name]

绘图: [Name]

江苏文博建筑设计有限公司 logo and contact information. Includes address, phone, and website details.

Table with columns: 姓名, 职务, 日期. Contains names and dates of approval.

建筑机电工程抗震设计专篇 (给排水)

1. 编制依据

1.1 镇江市第四人民医院妇幼保健院主楼

2. 工程概况

2.1 建筑抗震等级为 1B, 抗震烈度 1B, 抗震等级 1B。

2.2 抗震设防类别

1) 抗震设防类别为 乙, 抗震设防烈度为 0.05g, 抗震等级为 1B。

3. 设计依据

- 3.1 本工程抗震等级按照抗震等级, 抗震等级
- 1) 《建筑抗震设计规范》GB50981-2014
 - 2) 《建筑机电工程抗震设计规范》CJ/T476-2015
 - 3) 《建筑抗震设计规范》CECS 420: 2015

4. 设计依据

4.1 抗震等级按照抗震等级

- 1) DN65以上地上管道, 埋地管道
- 2) 横管大于25mm, 纵管
- 3) 水平管大于1.8KN, 纵管大于300mm, 埋地管道

5. 设计依据

- 1) 参照GB50981-2014《建筑抗震设计规范》第8.1.2条规定, 抗震等级按照抗震等级
- 2) 抗震等级按照抗震等级GB50981-2014《建筑抗震设计规范》第8.2.3条规定, 抗震等级按照抗震等级
- 3) 抗震等级按照抗震等级GB50981-2014《建筑抗震设计规范》第8.3条规定, 抗震等级按照抗震等级
- 4) 抗震等级按照抗震等级GB50981-2014《建筑抗震设计规范》第8.2.4条规定, 抗震等级按照抗震等级
- 5) 抗震等级按照抗震等级, 抗震等级按照抗震等级, 抗震等级按照抗震等级, 抗震等级按照抗震等级
- 6) 抗震等级按照抗震等级按照抗震等级GB50981-2014《建筑抗震设计规范》第8.3.8条规定

6. 抗震等级按照抗震等级

- 1) 参照GB50981-2014第8.1.2条, 抗震等级按照抗震等级按照抗震等级, 抗震等级按照抗震等级
 - 2) 抗震等级按照抗震等级, 抗震等级按照抗震等级按照抗震等级, 抗震等级按照抗震等级
 - 3) 抗震等级按照抗震等级按照抗震等级按照抗震等级按照抗震等级按照抗震等级
 - 4) 抗震等级按照抗震等级按照抗震等级按照抗震等级按照抗震等级按照抗震等级
 - 5) 抗震等级按照抗震等级按照抗震等级按照抗震等级按照抗震等级按照抗震等级
- a. 抗震等级按照抗震等级按照抗震等级按照抗震等级按照抗震等级按照抗震等级
- b. 抗震等级按照抗震等级按照抗震等级按照抗震等级按照抗震等级按照抗震等级

7. 抗震等级按照抗震等级

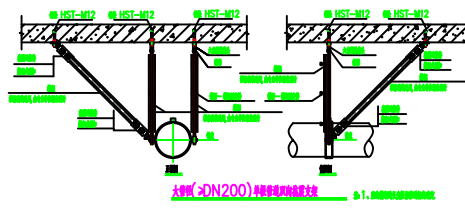
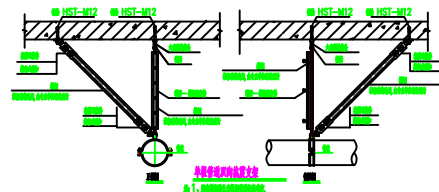
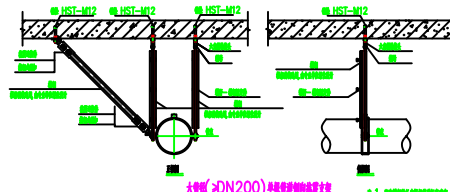
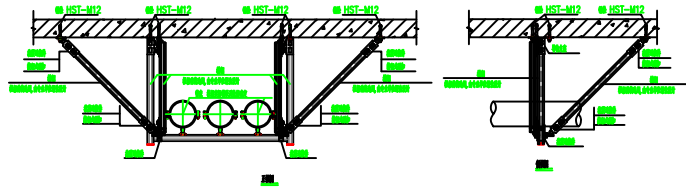
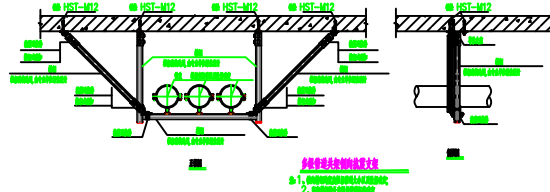
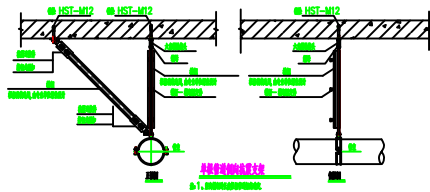



江苏文博建筑设计有限公司

JIANGSU WENBO ARCHITECTURAL DESIGN Co., Ltd.

地址: 镇江市 中一路 111 号

电话: 0511-85000000

传真: 0511-85000001

邮编: 212000

网址: www.jswb.com.cn

工程名称: 镇江市第四人民医院妇幼保健院主楼

工程地点: 镇江市

工程规模: 总建筑面积 10 万平方米

设计阶段: 施工图设计阶段

设计日期: 2025.08

设计人: [Name]

审核人: [Name]

校对: [Name]

制图: [Name]

绘图: [Name]

出图日期: 2025.08

图号: [Number]

比例: 1:1

备注: 建筑机电工程抗震设计专篇 (给排水)

姓名	职务	日期
[Name]	设计	2025.08
[Name]	审核	2025.08
[Name]	校对	2025.08
[Name]	制图	2025.08
[Name]	绘图	2025.08

专业: 给排水

图名: 建筑机电工程抗震设计专篇 (给排水)

姓名	职务	日期
[Name]	设计	2025.08
[Name]	审核	2025.08
[Name]	校对	2025.08
[Name]	制图	2025.08
[Name]	绘图	2025.08

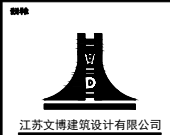

JIANGSU WENBO
ARCHITECTURAL DESIGN Co., Ltd.
地址：江苏省南京市江宁区
电话：025-84888888
网址：www.jswb.com.cn

工程名称：[Project Name]
工程地点：[Project Location]
工程规模：[Project Scale]

设计阶段：[Design Stage]

设计日期：[Design Date]

设计人员：[Designers]

审核人员：[Reviewers]

姓名	日期	内容
设计	2025.08	完成
审核	2025.08	完成
审批	2025.08	完成

八层给排水平面图

专业	给排水
日期	2025.08
图号	03/06
标准	ZJST-09-001
版本	第一版

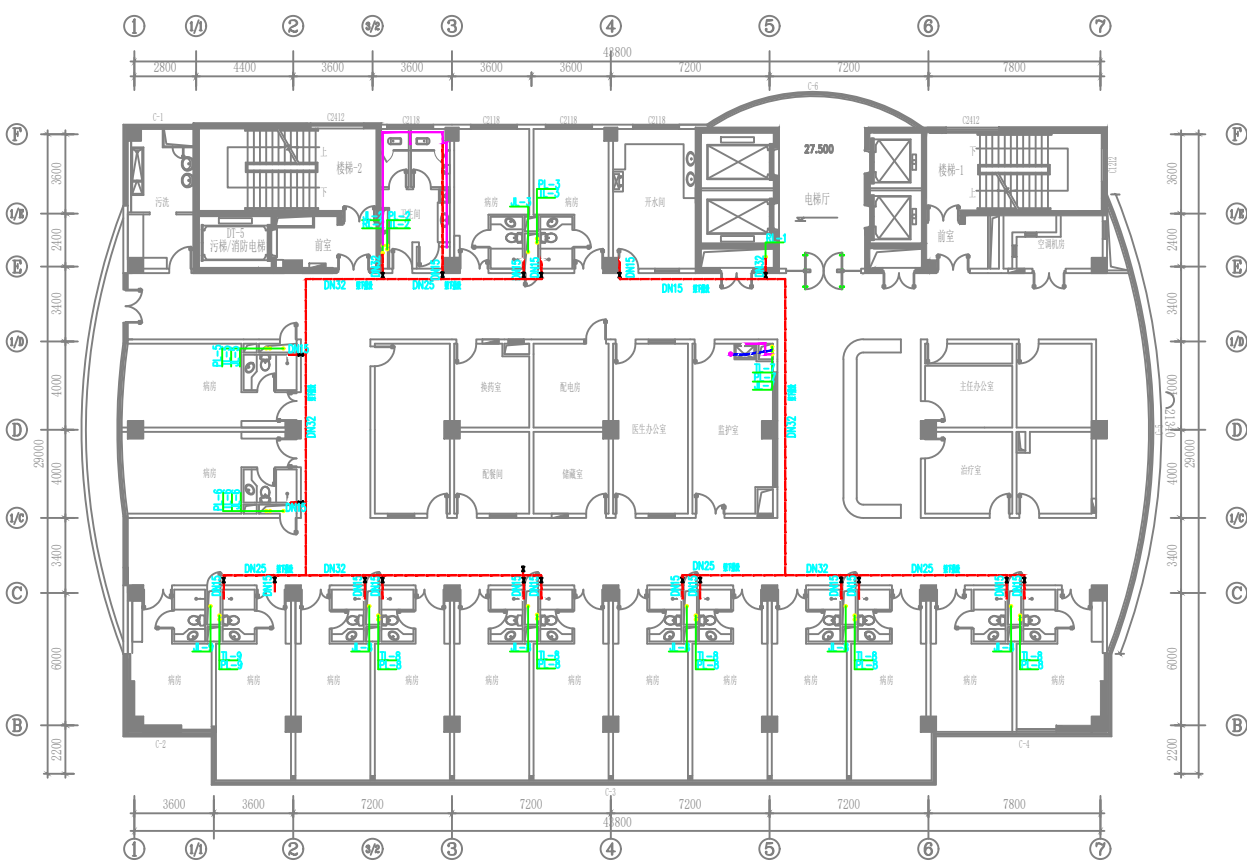

八层给排水平面图 1:100

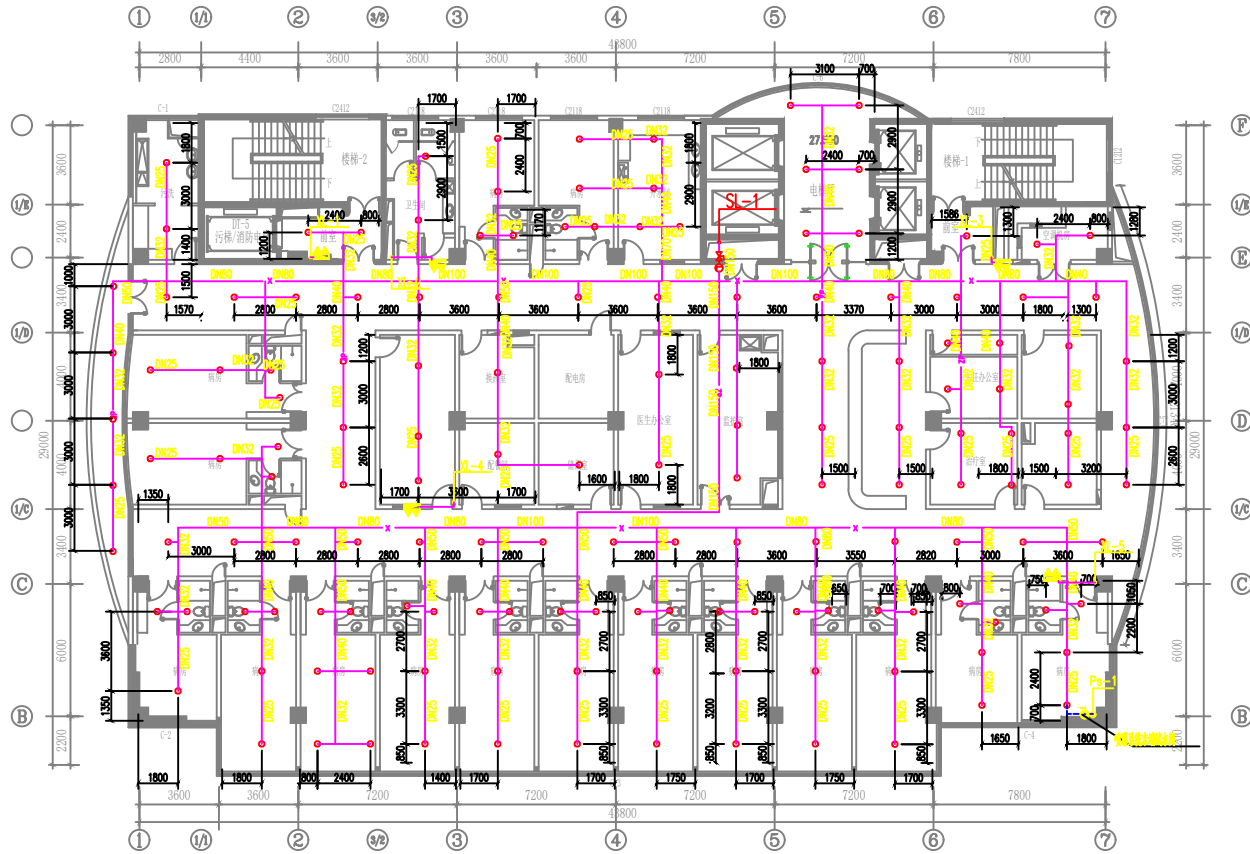

八层消防给水平面图 1:100

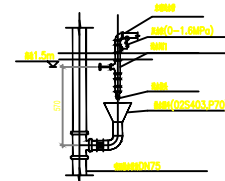
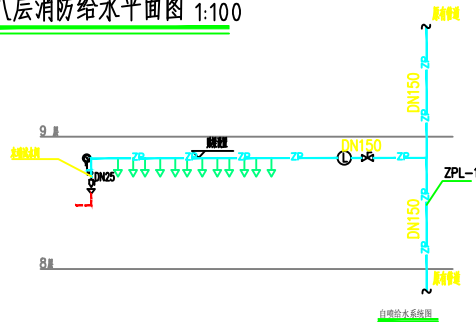

喷淋系统末端试水装置大样图

注：末端试水装置设标识牌和禁止他用指示牌。

江苏文博建筑设计有限公司

JIANGSU WENBO ARCHITECTURAL DESIGN CO.,LTD

注册证号: A132012796

资质证书: 甲级

统一社会信用代码: 913201145928299891

地址: 江苏省南京市鼓楼区... 邮编: 210000

项目负责人: 张... 设计人: ... 审核人: ... 审批人: ...

八层消防给水平面图

姓名	张...	日期	2025.08
职务	项目负责人	日期	2025.08
姓名	...	日期	2025.08
职务	设计人	日期	2025.08
姓名	...	日期	2025.08
职务	审核人	日期	2025.08
姓名	...	日期	2025.08
职务	审批人	日期	2025.08

图号: ZJST-09-001

版本: 第一版



江苏文博建筑设计有限公司

JIANGSU WENBO
ARCHITECTURAL DESIGN Co., Ltd

规模：甲级
证书号：A132012796

负责人：王 强 职称：注册建筑师
Address: Jiangsu Wenbo Building Design Co., Ltd.
Room: 1001, 1002

项目
名称：[模糊]
地址：[模糊]
建设单位：[模糊]
设计阶段：方案阶段

设计日期

设计日期

设计人/审核人

设计人/审核人

设计人/审核人

姓名		
职称		
专业		
学历		
执业年限		
注册日期		
工作单位		
联系电话		
电子邮箱		

卫生间大样图

设计人	王 强
审核人	王 强
设计日期	2025.08
比例	1/50
图号	ZJST-09-001
版本	第一版

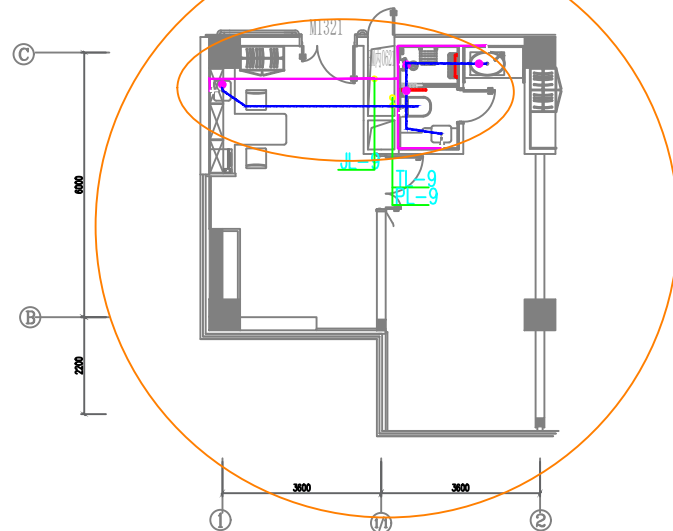
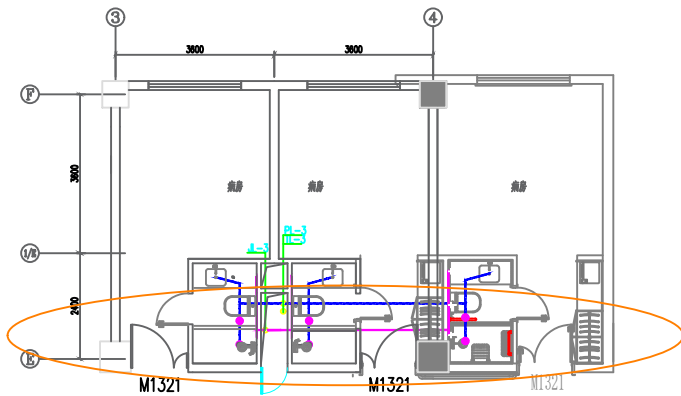
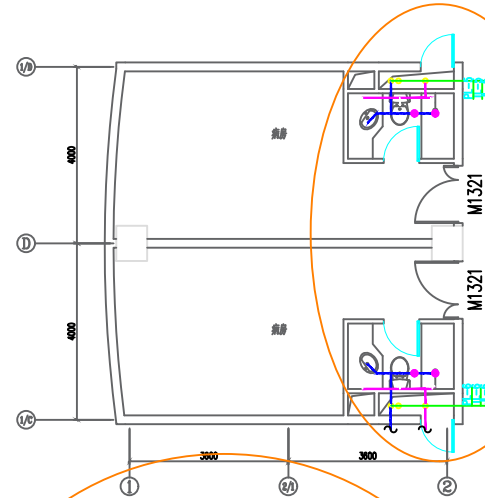
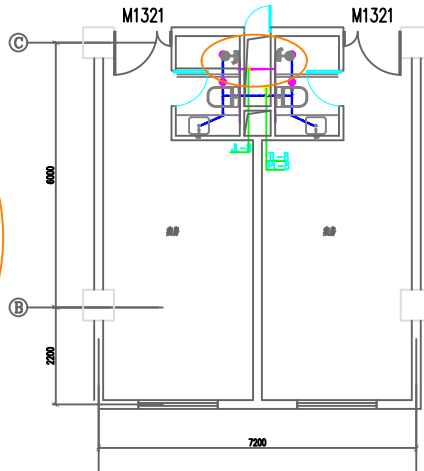
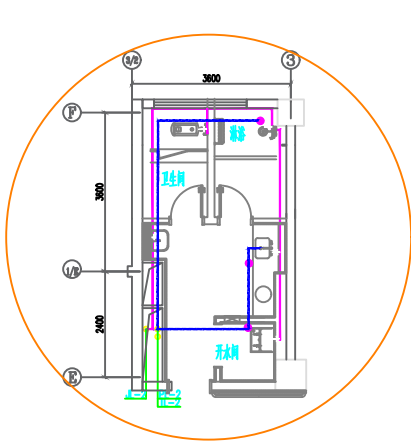

卫生间大样图 1:100

姓名	职称	日期
吴昊	注册建筑师	2025.08
...

给水、热水和排水系统图

专业	给排水
日期	2025.08
图号	06-06
设计人	吴昊
审核人	...
批准人	...

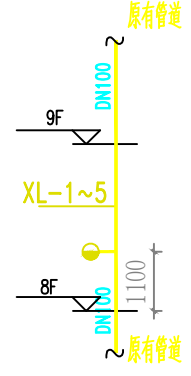
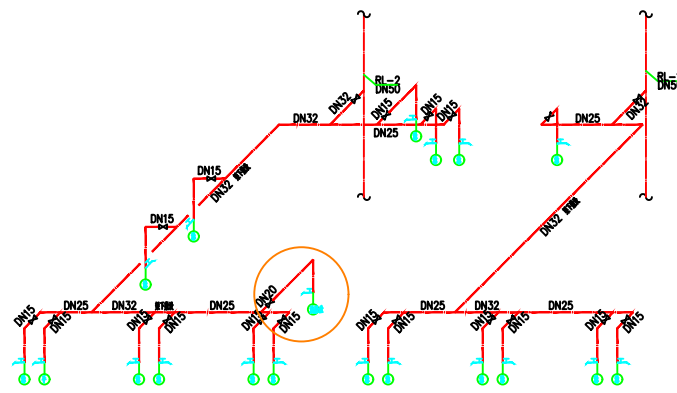
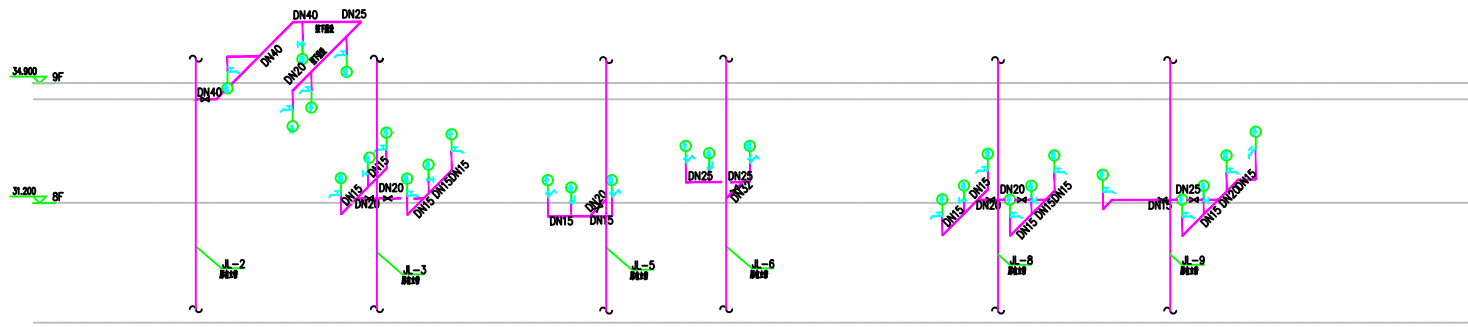
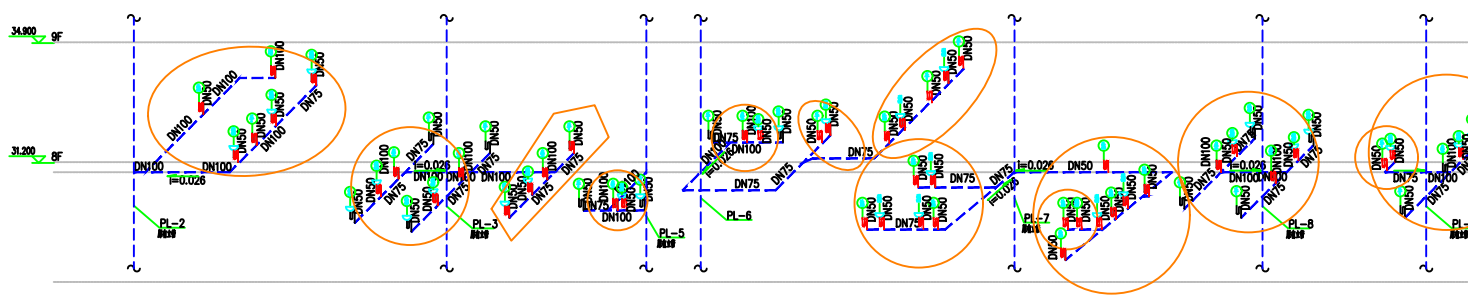

- 备注：
- ① 洗脸盆
 - ② 坐便器
 - ③ 淋浴盆
 - ④ 洗手盆
 - ⑤ 浴缸
 - ⑥ 拖把池
 - ⑦ 小便器
 - ⑧ 大便器
 - ⑨ 开水器
- 原有立管
 - 新增立管
 - 原有管段
 - 新增管段
 - 原有管段
 - 新增管段

- 说明：
1. 卫生器具排水管与排水横管垂直连接，应采用90°斜三通
 2. 排水管道的横管与立管连接，应采用45°斜三通或45°斜四通
 3. 排水立管与排出管端部的连接，应采用两个大弧度弯头
 4. 卫生器具排水立管轴线偏置时，应采用两个大弧度弯头
 5. 排水横管作90°水平转弯时，均采用2个大弧度弯头
 6. 排水横管设置专用伸顶弯

给水、热水和排水系统图

消防给水系统图