













主要设备材料表

| 序号 | 图例 | 名称 | 参数 | 单位 | 数量 | 安装方式及高度 | 备注 |
|----|---|-----------------|-------|----|-------|------------|----|
| 1 |  | 400万像素红外星光枪机 | 见设备清单 | 个 | 见设备清单 | 距地3m安装 | |
| 2 |  | 400万像素红外半球网络摄像机 | 见设备清单 | 个 | 见设备清单 | 吸顶安装 | |
| 3 |  | 400万像素电梯半球网络摄像机 | 见设备清单 | 个 | 见设备清单 | 吸顶安装 | |
| 4 |  | 双孔信息插座(墙插) | 见设备清单 | 个 | 见设备清单 | 距地0.3m安装 | |
| 5 |  | 86型面板AP | 见设备清单 | 个 | 见设备清单 | 距地0.3m安装 | |
| 6 |  | 门牌机信息点位 | 见设备清单 | 个 | 见设备清单 | 距地1.6m安装 | |
| 7 |  | 地面信息插座 | 见设备清单 | 个 | 见设备清单 | 地面预埋 | |
| 8 |  | 吊装AP | 见设备清单 | 个 | 见设备清单 | 吸顶安装 | |
| 9 |  | 电锁按钮 | 见设备清单 | 个 | 见设备清单 | 距地面3m 墙面安装 | |
| 10 |  | 磁力锁 | 见设备清单 | 个 | 见设备清单 | 门套上安装 | |
| 11 |  | 门禁一体机 | 见设备清单 | 个 | 见设备清单 | 距地面3m 墙面安装 | |
| |  | 门禁控制器 | 见设备清单 | 个 | 见设备清单 | 楼层弱电间机柜内安装 | |

平面图中线型标示

| 序号 | 图例 | 规格 | 敷设方式 | 说明 |
|----|--------|------------------------------|------------|---------|
| 1 | —1xT— | Cat.6 UTP MR PVC20 | F , WC, CC | 数据线(1根) |
| 2 | —2xT— | 2xCat.6 UTP MR PVC20 | F , WC, CC | 数据线(2根) |
| 3 | —3xT— | 3xCat.6 UTP MR PVC25 | F , WC, CC | 数据线(3根) |
| 4 | —1x5E— | 1xCat.5e UTP MR PVC20 | F , WC, CC | 数据线(1根) |
| 5 | —D1— | Cat.6 UTP MR PVC20 | F , WC, CC | 数据线(1根) |
| 6 | —m1— | RVV-4x1.0 MR PVC20 | F , WC, CC | 电磁锁 |
| 7 | —m2— | RVV-2x1.0 MR PVC20 | F , WC, CC | 开门按钮线 |
| 8 | —m3— | Cat.6 UTP+RVV-2x1.0 MR PVC20 | F , WC, CC | 门禁一体机线 |
| 9 | | | | |

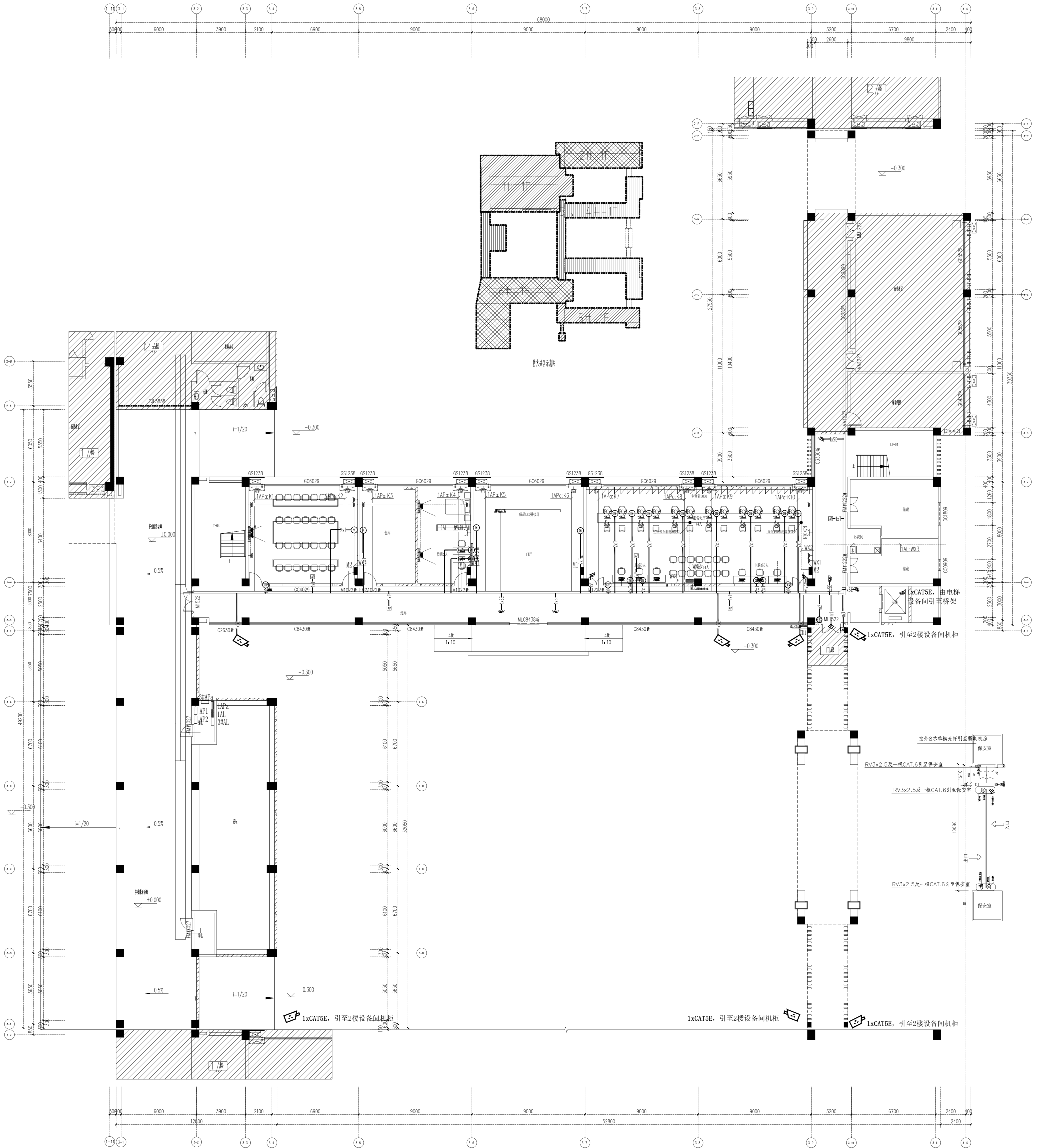

一层配电及插座平面图 1:100

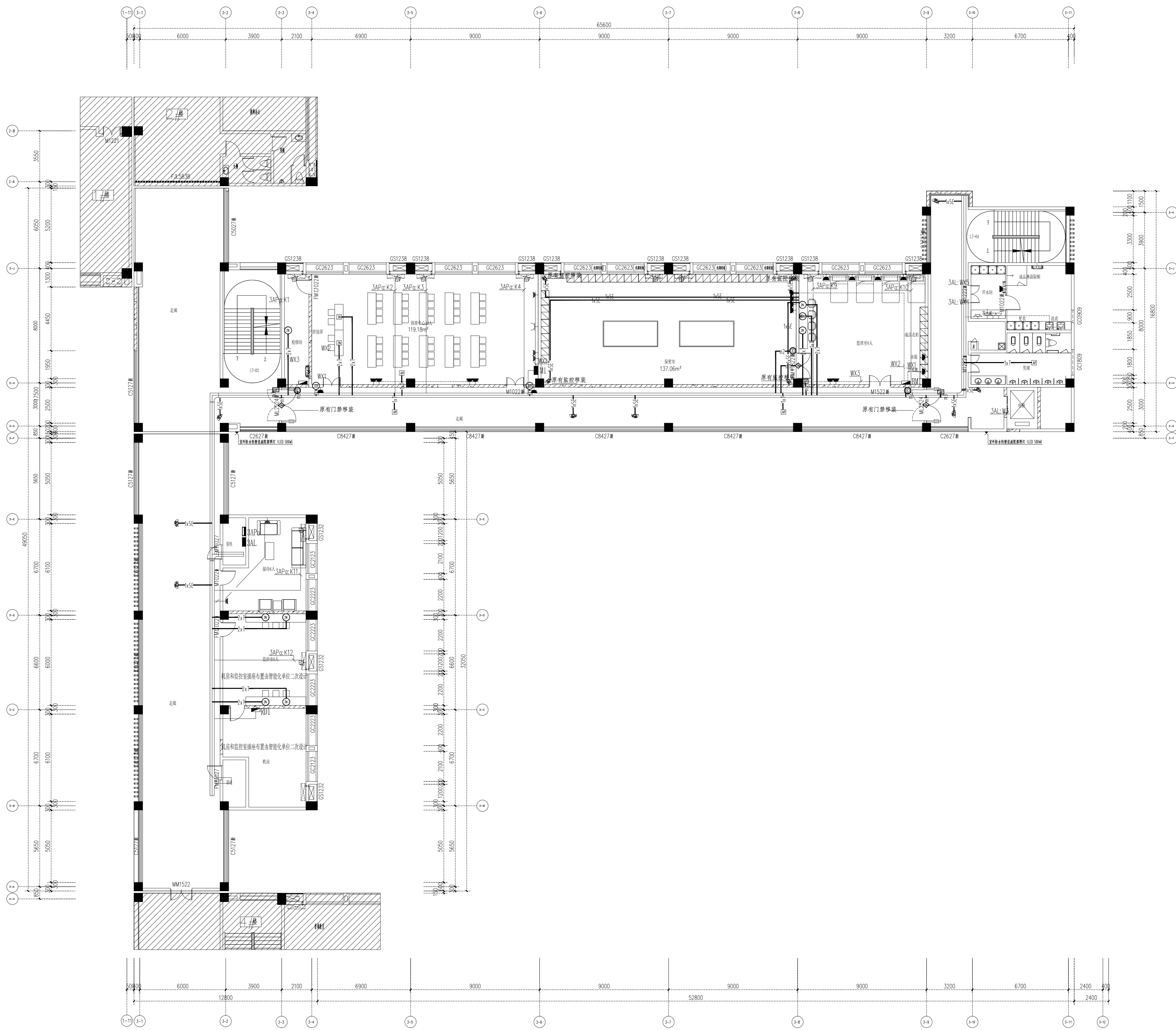

三层配电及插座平面图 1:100

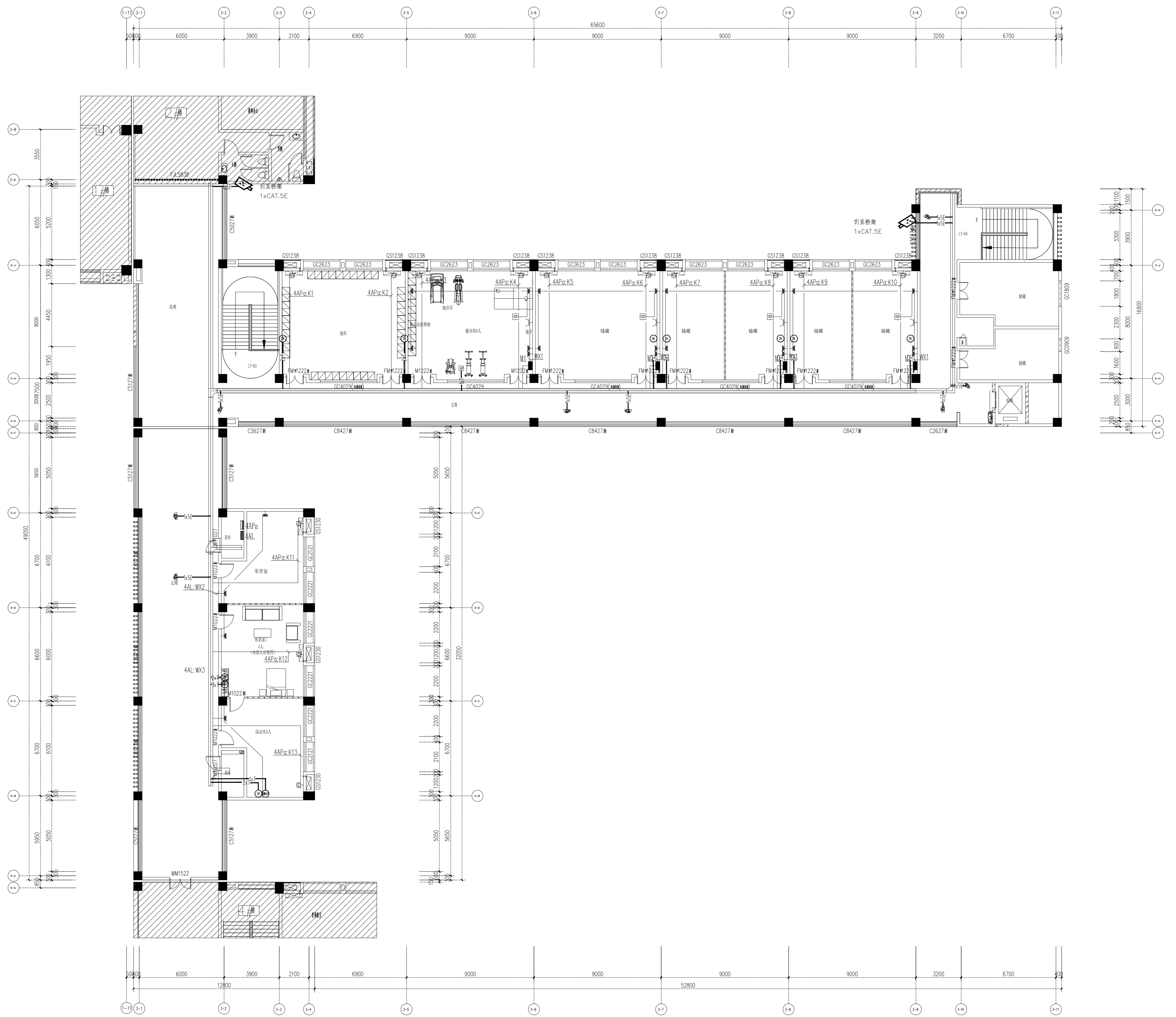

四层配电及插座平面图 1:100

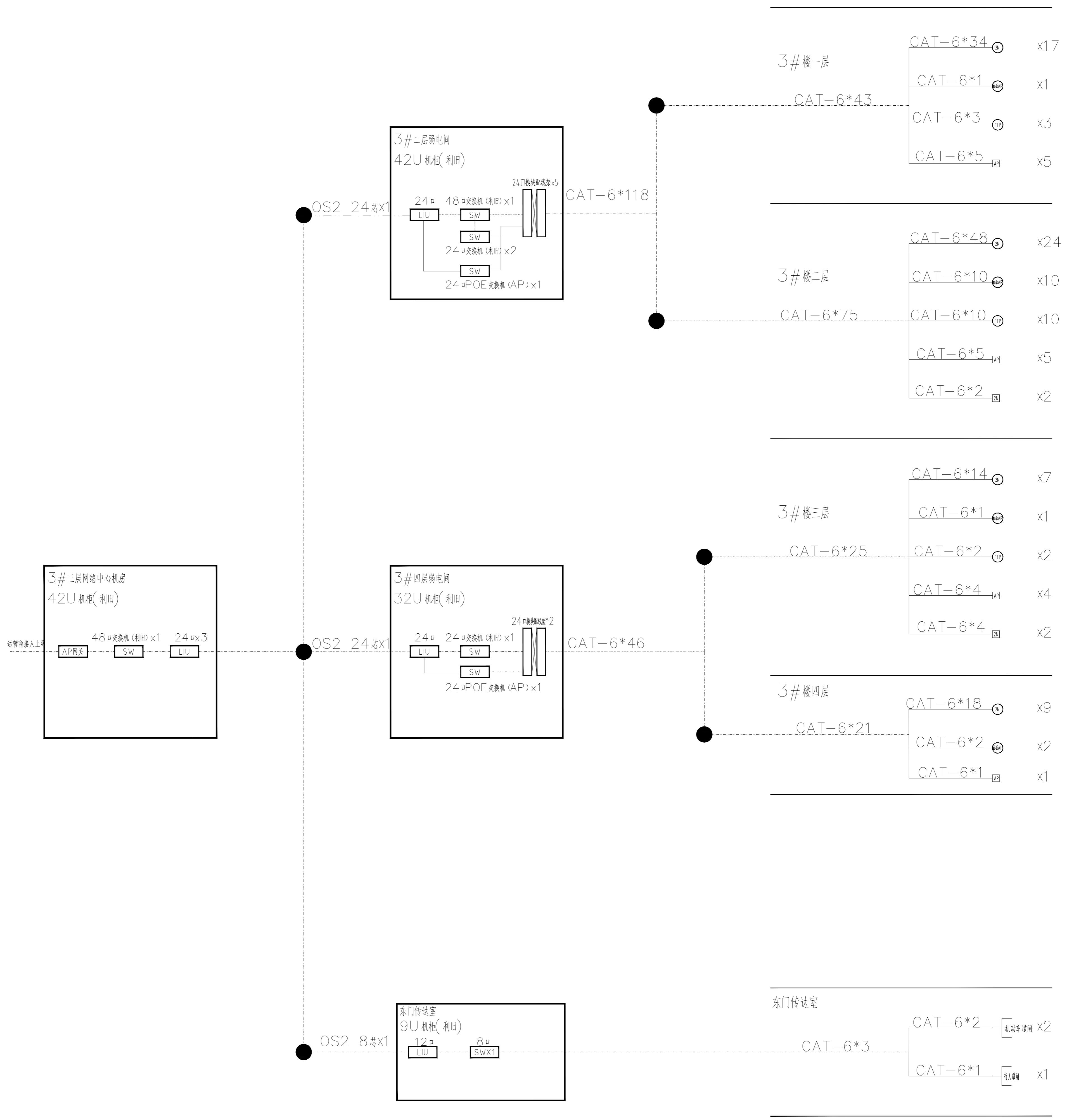

网络系统图

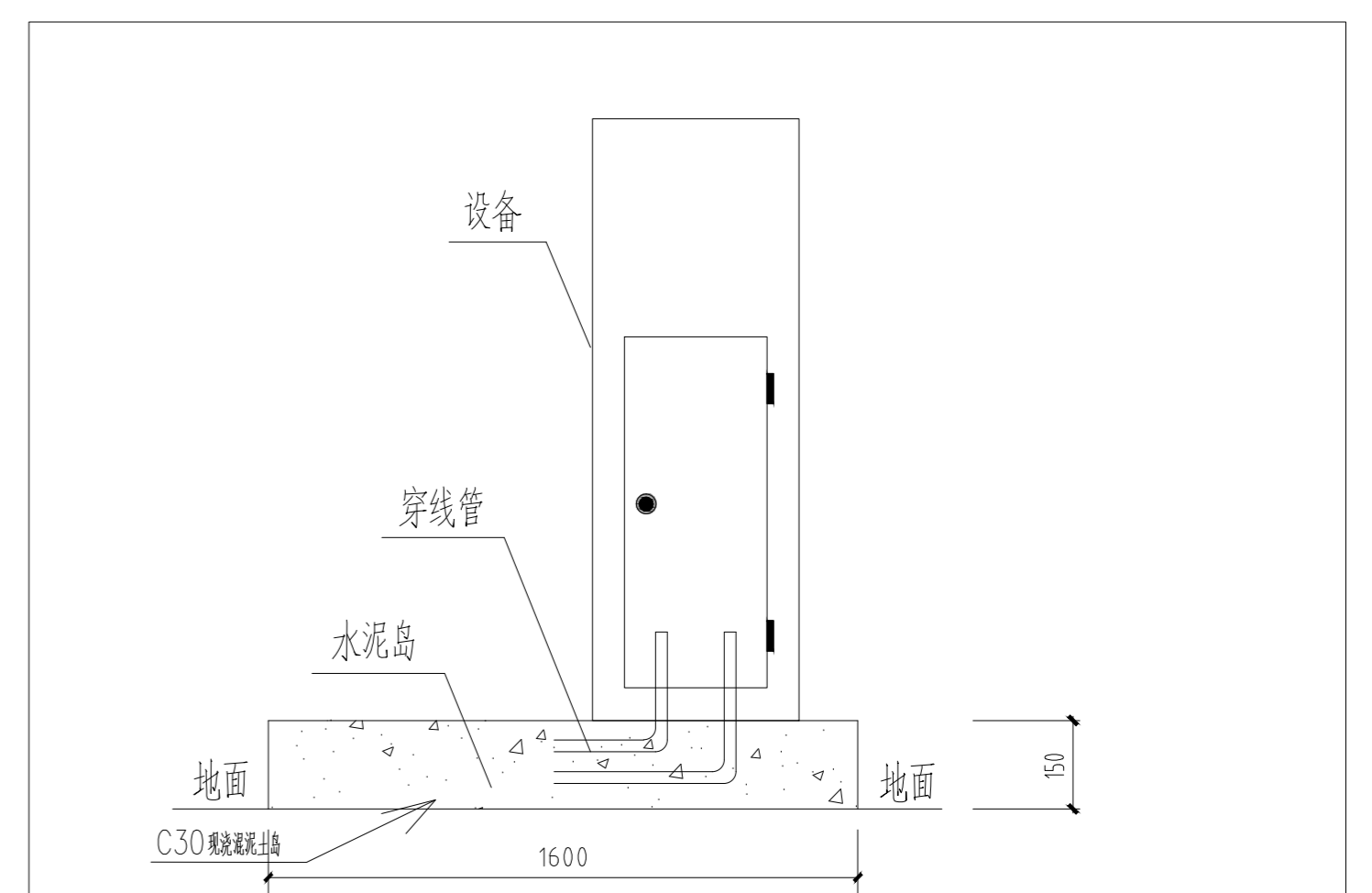
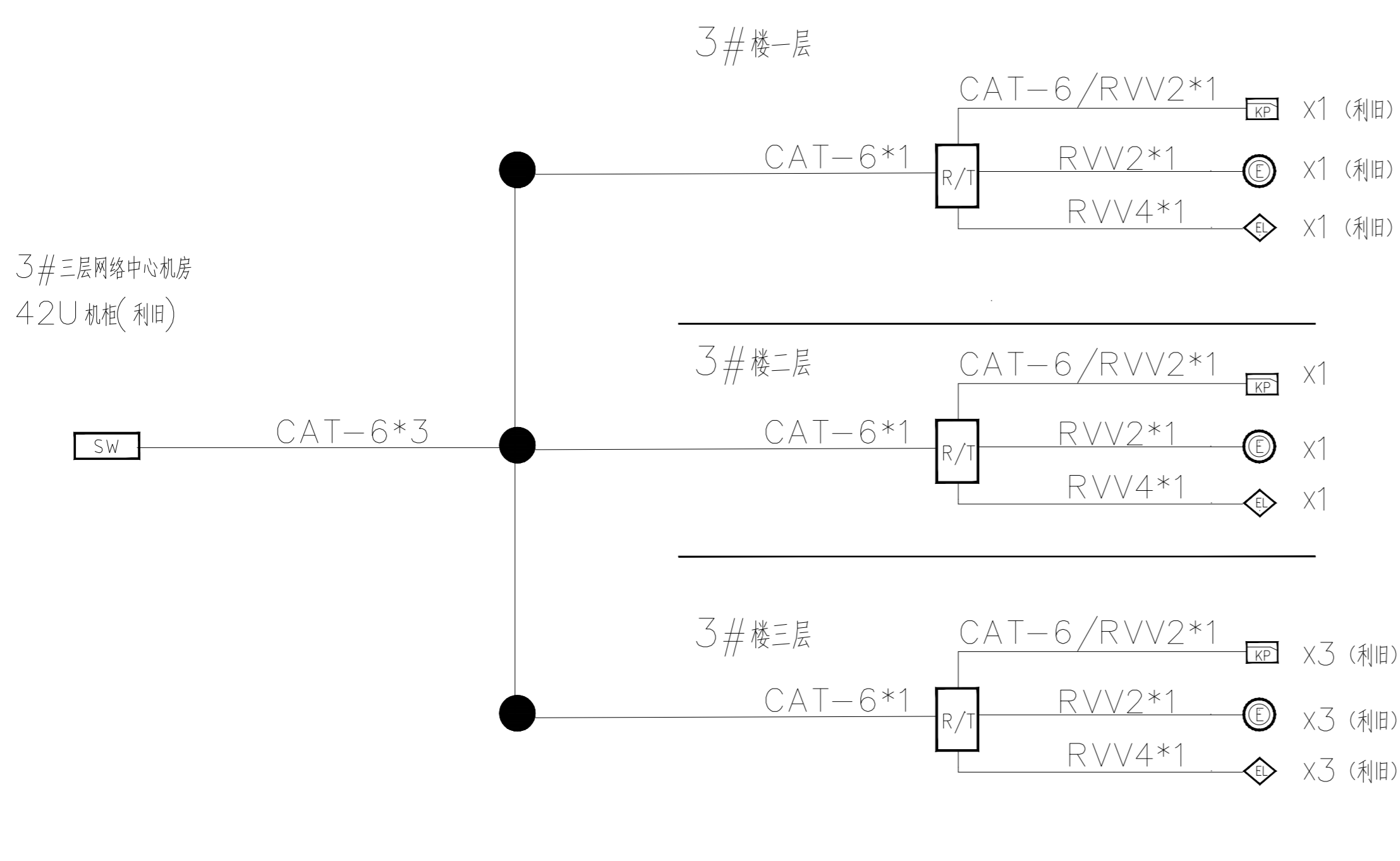
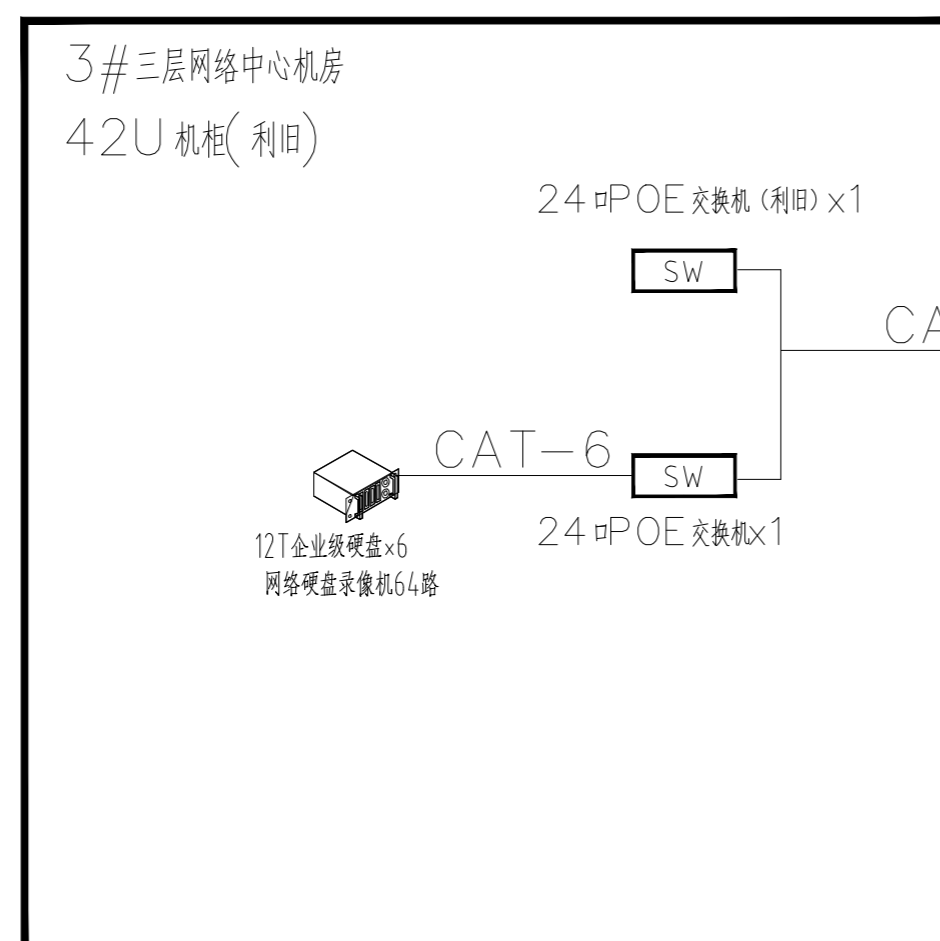
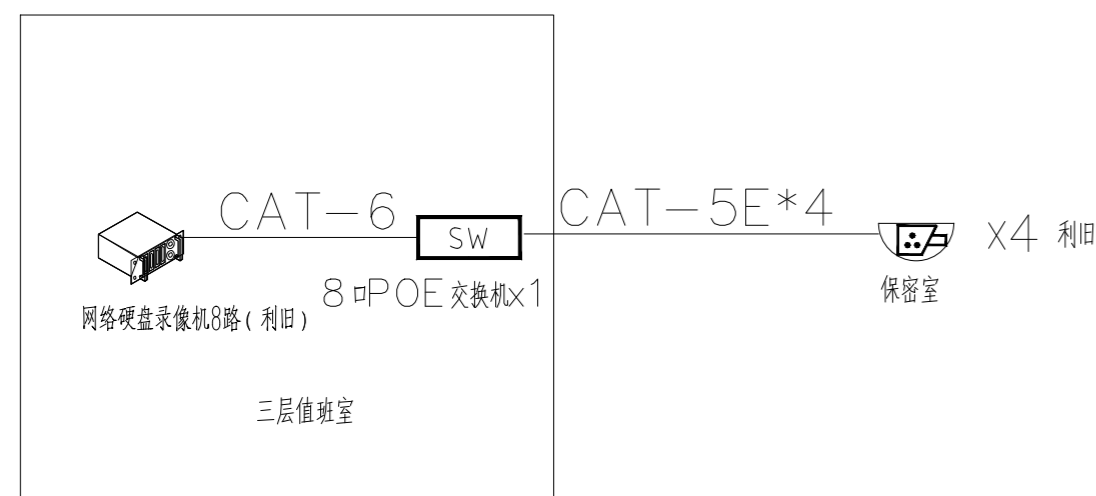

车辆出入口基础安装大样图

监控及门禁系统图