

宿迁市公安局洋河新区分局

营房装修二层食堂改造项目

注意：
本图须经签署并加盖本公司专用出图章方为有效。
本施工图应经相关部门审批通过后方可施工。

备注 REMARK

室内装修材料一览表

序号	楼层	房名	地面	墙面	顶面
1	二层	大厅	浅灰色过门石A级 12mm800*800mm厚米白色瓷砖A级	木饰面 米白色无机涂料A级 1.2mm不锈钢原色踢脚	50*150*80mm仿木纹铝格栅A级 双层0.5mm厚纸面石膏板刷白色无机涂料A级
2		小包间	浅灰色过门石A级 12mm800*800mm厚米白色瓷砖A级	白色无机涂料A级 1.2mm不锈钢原色踢脚	双层0.5mm厚纸面石膏板刷白色无机涂料A级
3		备餐间	浅灰色过门石A级 12mm800*800mm厚米白色瓷砖A级	300*300mm白色小方格瓷砖A级 1.2mm不锈钢原色踢脚	600*600mm铝扣板A级
4		面点间	浅灰色过门石A级 12mm800*800mm厚米白色瓷砖A级	300*300mm白色小方格瓷砖A级 1.2mm不锈钢原色踢脚	600*600mm铝扣板A级
5		大包间	浅灰色过门石A级 12mm800*800mm厚米白色瓷砖A级	米白色无机涂料A级 1.2mm不锈钢原色踢脚	双层0.5mm厚纸面石膏板刷白色无机涂料A级
6		仓库	浅灰色过门石A级 12mm800*800mm厚米白色瓷砖A级	米白色无机涂料A级	600*600mm铝扣板A级
7		后厨	800*800mm防滑瓷砖A级	墙面800*800mm墙砖A级	600*600mm铝扣板A级

注册执业签章

姓名	
注册证书号码	
注册印章号码	

审定		
审核		
项目负责		
专业负责		
校对		
设计		

建设单位
CONSTRUCTIVE UNIT
洋河公安局

工程名称
PROJECT
宿迁市公安局洋河新区分局营房装修改造项目

子项名称
TITLE
二层食堂改造项目

图名
DRAWING TITLE
室内装修工程主材表

设计号 DRAWING NO.			
图号 DRAWING NO.	版次 CHANGED NO.	A	
图别 DRAWING TYPE	日期 DATE	2026	

备注
1. 以上材料等级为建筑内部装修材料燃烧性能等级,其中:A级为不燃性,B1级为难燃性,B2级为可燃性,B3级为易燃性,无吊顶房间装修材料全部A级
2. 以上材料现场施工需设计方最终认可,设计单位对用材部位的调整有最终解释权。

注意：
本图须经签署并加盖本公司专用出图章方为有效。
本施工图应经相关部门审批通过后方可施工。

备注 REMARK

项目编码
S100
(扫码机扫码位置)

注册执业签章

姓名	
注册证书号码	
注册印章号码	

审定	
审核	
项目负责人	
专业负责	
校对	
设计	

建设单位
CONSTRUCTIVE UNIT
洋河公安局

工程名称
PROJECT
宿迁市公安局洋河新区分局营房装修改造项目
子项名称
TITLE
二层食堂改造项目

室内装修工程主材表

设计号 DRAWING NO.	版本号 VERSION NO.	图别 DRAWING TYPE
	A	室施
日期 DATE	2026	

室内装饰工程主材做法表

类别	列项	名称	工程做法	燃烧性能等级	备注	类别	列项	名称	工程做法	燃烧性能等级	备注				
地面	地1	石材楼地面	1. 20厚细石 环氧美缝剂填缝(石材表面结晶和六面防护处理) 2. 30厚1:3干硬性水泥砂浆结合层 3. 水泥浆一道(内掺建筑胶) 4. C15细石混凝土层(根据标高看是否需要垫层) 5. 现浇钢筋混凝土楼板上做	A级	适用部位: 各处石材门厅石 各餐间、后厨	地面	地2	地转楼地面(一)	1. 12厚地砖面层, 同色美缝剂填缝处理 2. 20厚1:2干硬性水泥砂浆结合层 3. 20厚1:3干硬性水泥砂浆找平层 4. 现浇钢筋混凝土楼板上做	A级	适用部位: 大厅、大小包间、重点间 各餐间、后厨				
		地1	无机涂料墙面 艺术漆/水漆漆	1. 无机涂料(无机二液(燃烧性能等级为A级)) 2. 腻子批白 3. 10厚石膏砂浆 4. 素水泥浆一道(内掺15%建筑胶), 喷浆厚度不小于3mm 6. 基层墙体(不同材料交接处挂300宽镀锌网布)	A级			适用部位: 大厅、大小包间、包间							
	地3	成品木饰面板	1. 基层墙面水性腻子(5mm)的基层墙体纤维板(0.5厚)的基层木饰面加工成 2. 木饰面成品木饰面板 3. 木饰面基层石膏板(9.5厚)基层墙体 4. C50现浇钢筋混凝土(竖向间距400) 5. 基层墙体(不同材料交接处挂300宽镀锌网布)	B1级	适用部位: 大厅										
墙面	墙2	墙砖墙面	1. 面层 2. 结合层: 专用胶泥填缝剂 3. 防水层: 1.5mm厚聚合物水泥防水涂料(厚度1.5mm)(台盆位置150mm 4. 找平层: 9厚1:3水泥砂浆打底抹灰(或水泥砂浆) 5. 60厚1:2.5水泥砂浆找平 6. 素水泥浆一道(内掺15%建筑胶), 喷浆厚度不小于3mm 7. 基层: 墙体结构修补(不同材料交接处挂300宽镀锌网布)	A级	卫生间、后厨、各餐间、重点间	墙面	墙3	无机涂料顶棚 (原顶)	1. 无机涂料(无机二液(燃烧性能等级为A级)) 2. 20厚底基层腻子(燃烧性能等级为A级)	A级	适用部位: 大厅				
		墙1	无机涂料顶棚 (原顶)	1. 无机涂料(无机二液(燃烧性能等级为A级)) 2. 20厚底基层腻子(燃烧性能等级为A级)	A级			适用部位: 大厅							
	墙3	无机涂料顶棚 (原顶)	1. 无机涂料(无机二液(燃烧性能等级为A级)) 2. 20厚底基层腻子(燃烧性能等级为A级)	A级	适用部位: 大厅										
顶棚	顶1	无机涂料顶棚 (原顶)	1. 无机涂料(无机二液(燃烧性能等级为A级)) 2. 20厚底基层腻子(燃烧性能等级为A级)	A级	适用部位: 大厅	顶2	无机涂料顶棚 (原顶)	1. 无机涂料(无机二液(燃烧性能等级为A级)) 2. 20厚底基层腻子(燃烧性能等级为A级)	A级	适用部位: 大厅、大小包间	顶3	无机涂料顶棚 (原顶)	1. 无机涂料(无机二液(燃烧性能等级为A级)) 2. 20厚底基层腻子(燃烧性能等级为A级)	A级	适用部位: 大厅

注意：
本图须经签署并加盖本公司专用出图章方为有效。
本施工图应经相关部门审批通过后方可施工。

备注

项目编码
SFW
(扫码打印位置)

注册执业签章

姓名

注册证书号码

注册印章号码

审定			
审核			
项目负责			
专业负责			
校对			
设计			

建设单位
洋河公安局

工程名称
宿迁市公安局洋河新区分局营房装修改造项目

子项名称
二层食堂改造项目

图名
原建筑平面图

设计号	
图号	PL-01
图别	室施
版次	A
日期	2026

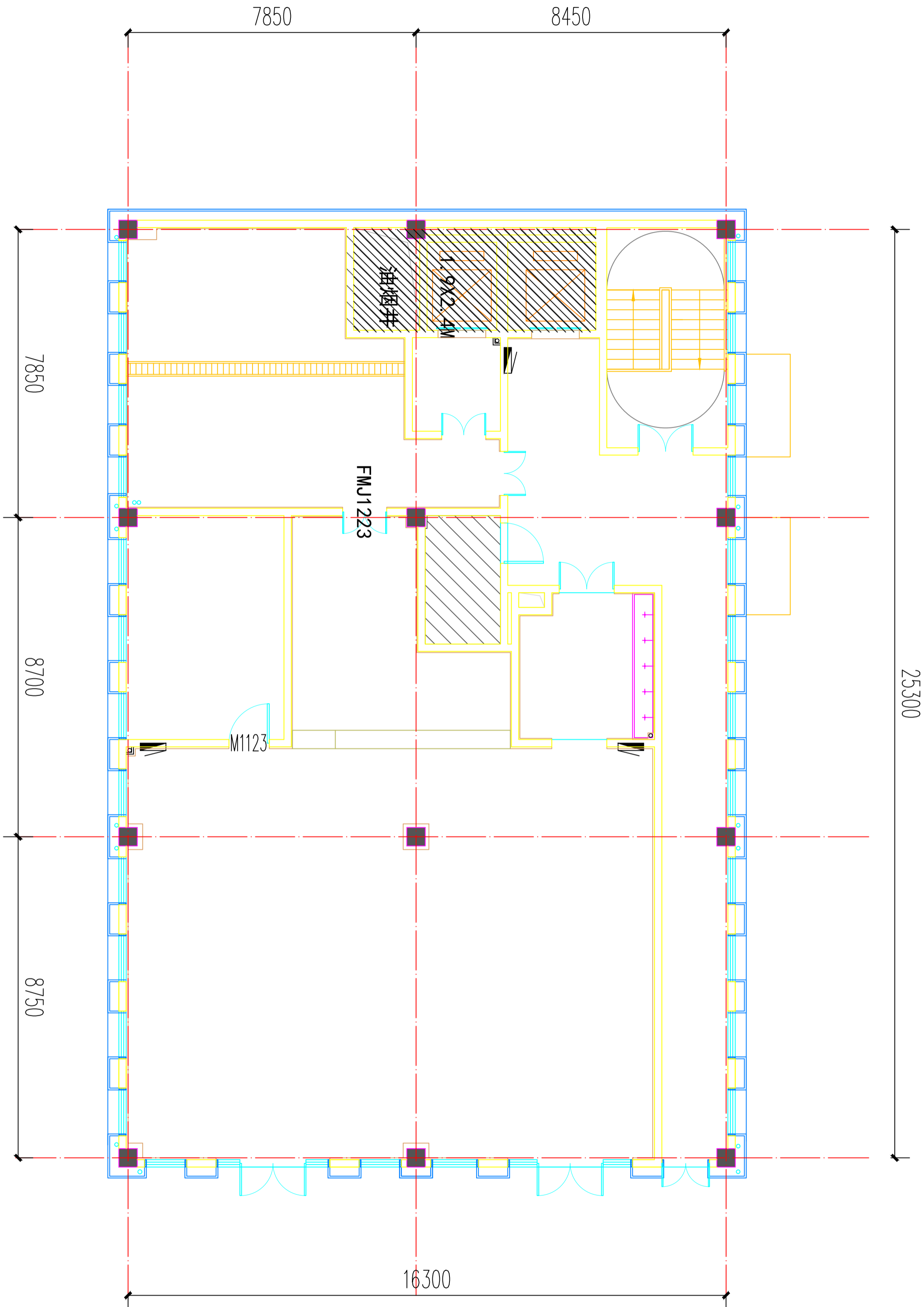

PLAN

原建筑平面图

SCALE:1:100

01

注意：
本图须经签署并加盖本公司专用出图章方为有效。
本施工图应经相关部门审批通过后方可施工。

备注

项目编码
S100
(扫码打印位置)

注册执业签章

姓名

注册证书号码

注册印章号码

审定

审核

项目负责

专业负责

校对

设计

建设单位

洋河公安局

工程名称

宿迁市公安局洋河新区分局营房装修改造项目

子项目名称

图名

图名

设计号

图号

图别

图号

图别

图号

图别

图号

图别

图号

图别

图号

图别

图号

图别

图号

图别

图号

图别

图号

图别

图号

图别

图号

图别

图号

图别

图号

图别

图号

图别

图号

图别

图号

图别

图号

图别

图号

02

拆墙布置图

SCALE:1:100

PLAN

墙	拆除
门扇	拆除
门框	拆除

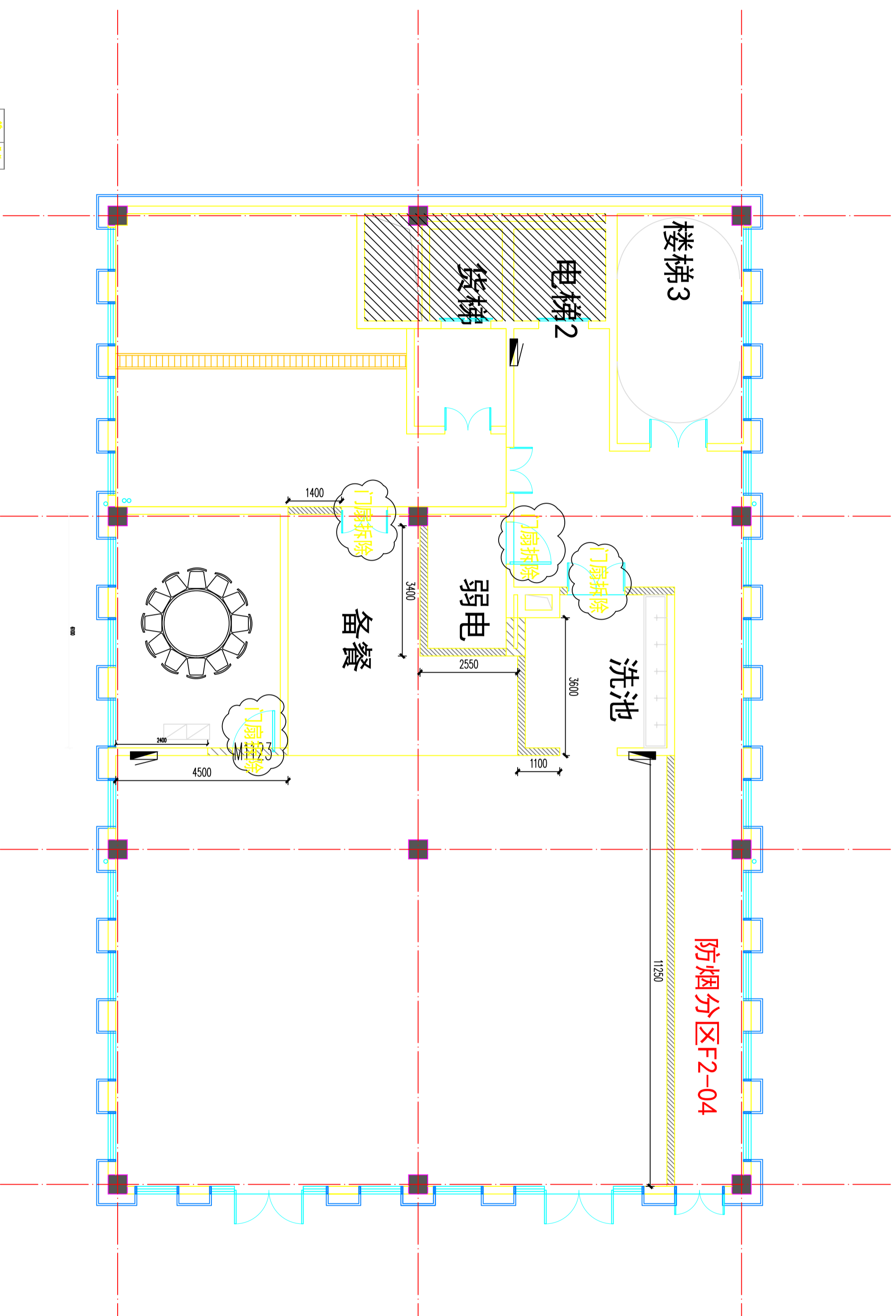

注意：
本图须经签署并加盖本公司专用出图章方为有效。
本施工图应经相关部门批准通过后方可施工。

备注

项目编码
S100
(扫码打印位置)

注册执业签章

姓名	
注册证书号码	
注册印章号码	
审定	
审核	
项目负责	
专业负责	
校对	
设计	

建设单位

洋河公安局
宿迁市公安局洋河新区分局营房装修改造项目

子项名称

图名

设计号

图号	PL-03	版本号	A
图别	室施	日期	2026

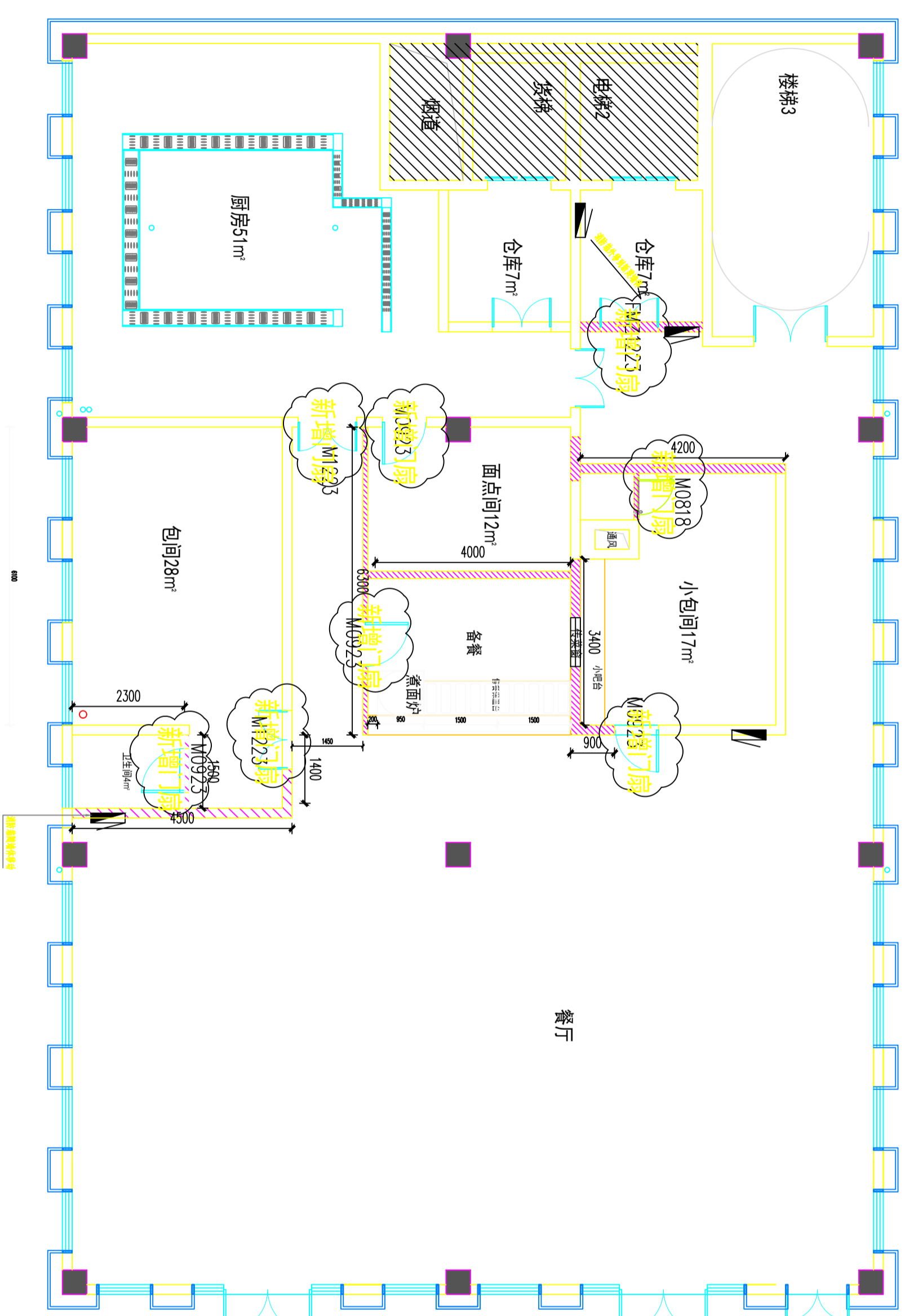

5#	1#
6#	2#
7#	3#
8#	4#

PLAN

03
物墙布置图
SCALE:1:100

注意：
本图须经签署并加盖本公司专用出图章方为有效。
本施工图应经相关部门批准通过后方可施工。

备注

项目编码
（扫码打印位置）

注册执业签章

姓名

注册证书号码

注册印章号码

审定

审核

项目负责

专业负责

校对

设计

建设单位

洋河公安局

工程名称

宿迁市公安局洋河新区分局营房装修改造项目

子项目名称

图名

设计号

图号

图别

图别

室施

日期

2026

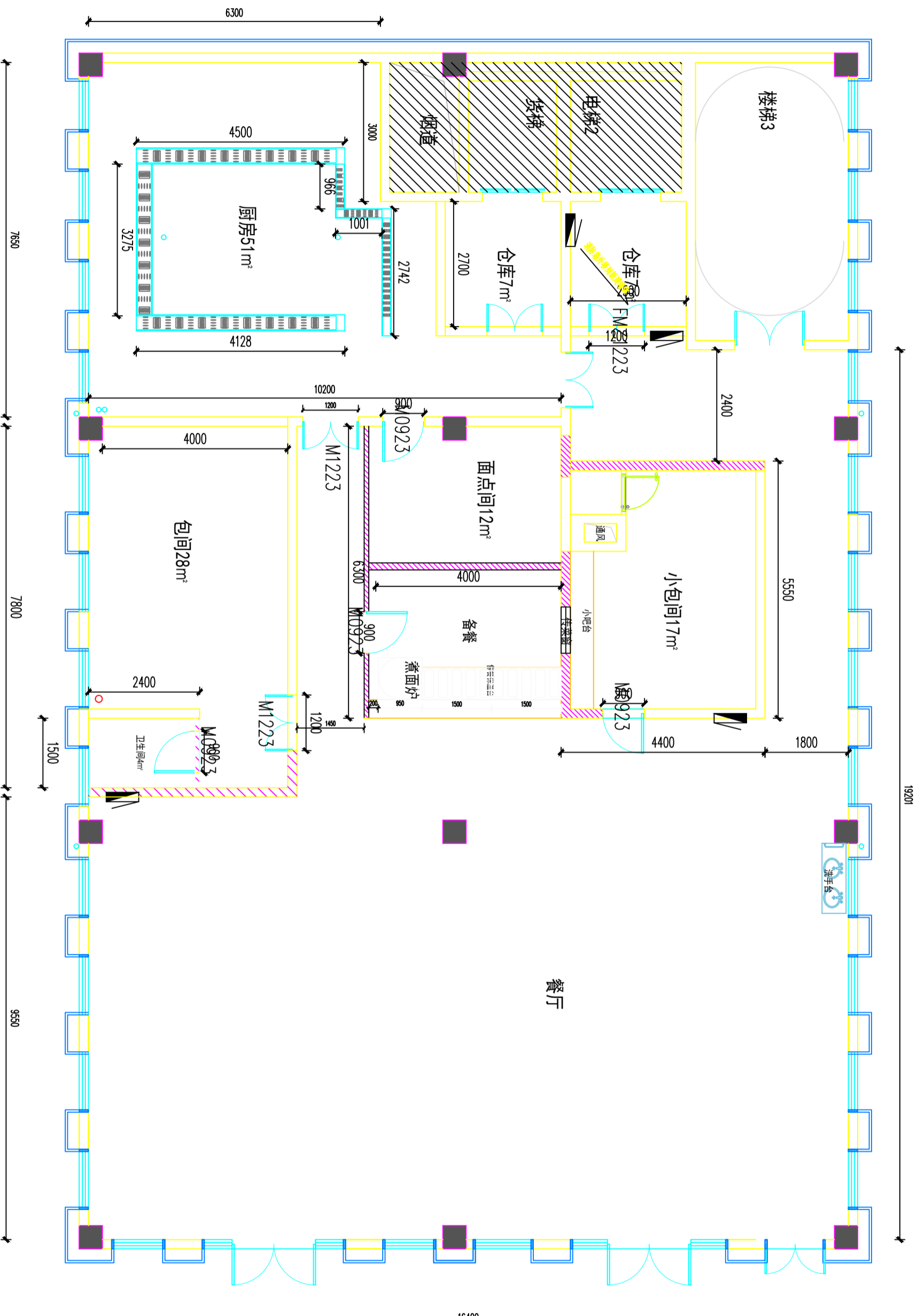

PLAN

0.4

完成面尺寸图

SCALE: 1:100

注意：
本图须经签署并加盖本公司专用出图章方为有效。
本施工图应经相关部门批准后方可施工。

备注

项目编码
（扫码机扫码位置）

注册执业签章

姓名

注册证书号码

注册印章号码

审定

审核

项目负责

专业负责

校对

设计

建设单位

洋河公安局

工程名称

宿迁市公安局洋河新区分局营房装修改造项目

子项名称

图名

设计号

图号

图别

版次
日期

图别
日期

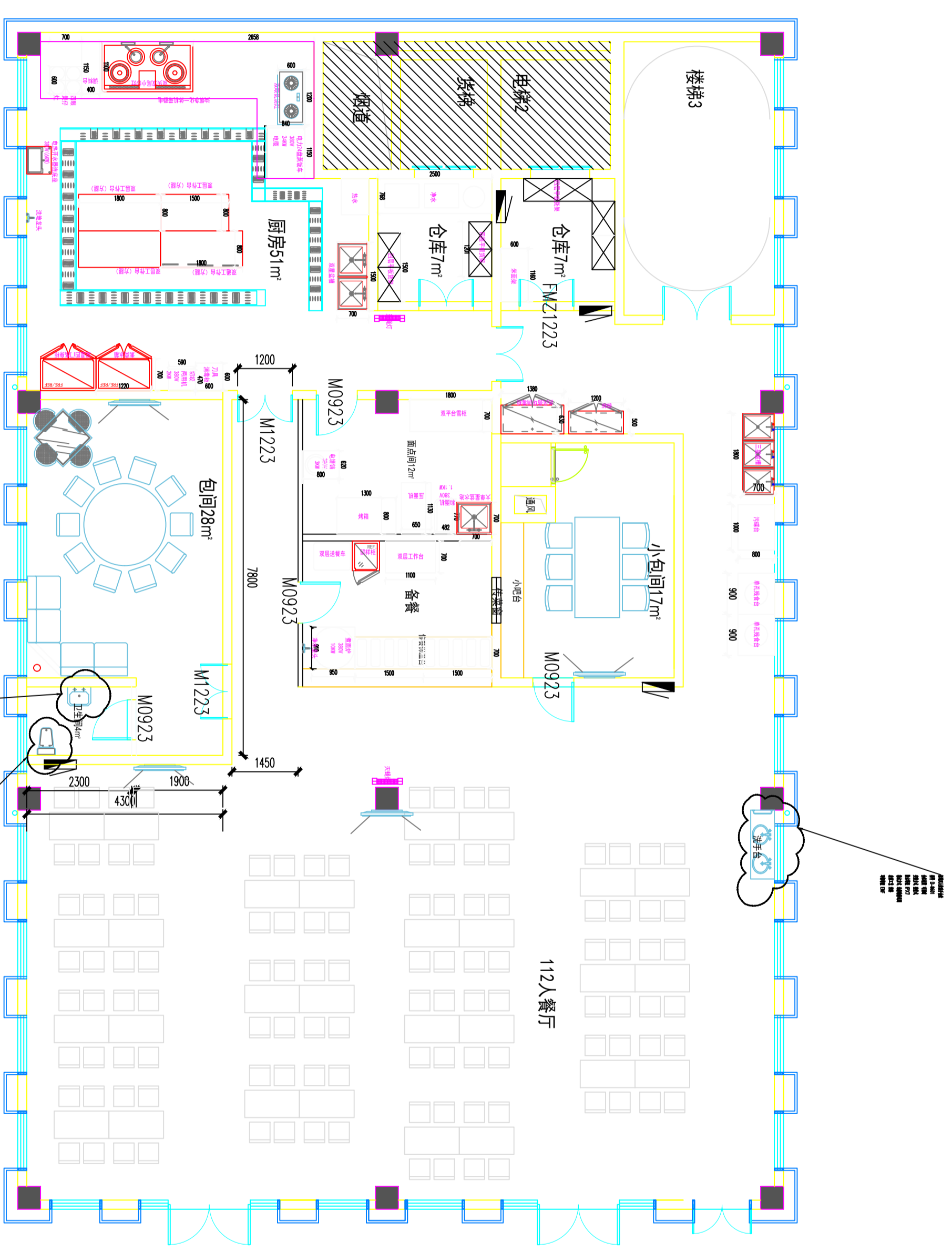

PLAN

SCALE:1:100

平面布置图

05

图别
日期

版次
日期

设计号

图名

子项名称

工程名称

建设单位

洋河公安局

设计

校对

专业负责

项目负责

审核

审定

注册印章号码

注册证书号码

姓名

注册执业签章

项目编码

备注

注意：
本图须经签署并加盖本公司专用出图章方为有效。
本施工图应经相关部门批准后方可施工。

注意：
本图须经签署并加盖本公司专用出图章方为有效。
本施工图应经相关部门审批通过后方可施工。

备注

项目编码
SWIM
(扫码机扫码位置)

注册执业签章

姓名	
注册证书号码	
注册印章号码	
审定	
审核	
项目负责	
专业负责	
校对	
设计	
建设单位	

洋河公安局

宿迁市公安局洋河新区分局营房装修改造项目

子项名称

图名

设计号

图号	PL-06	版次	A
图别	室施	日期	2025

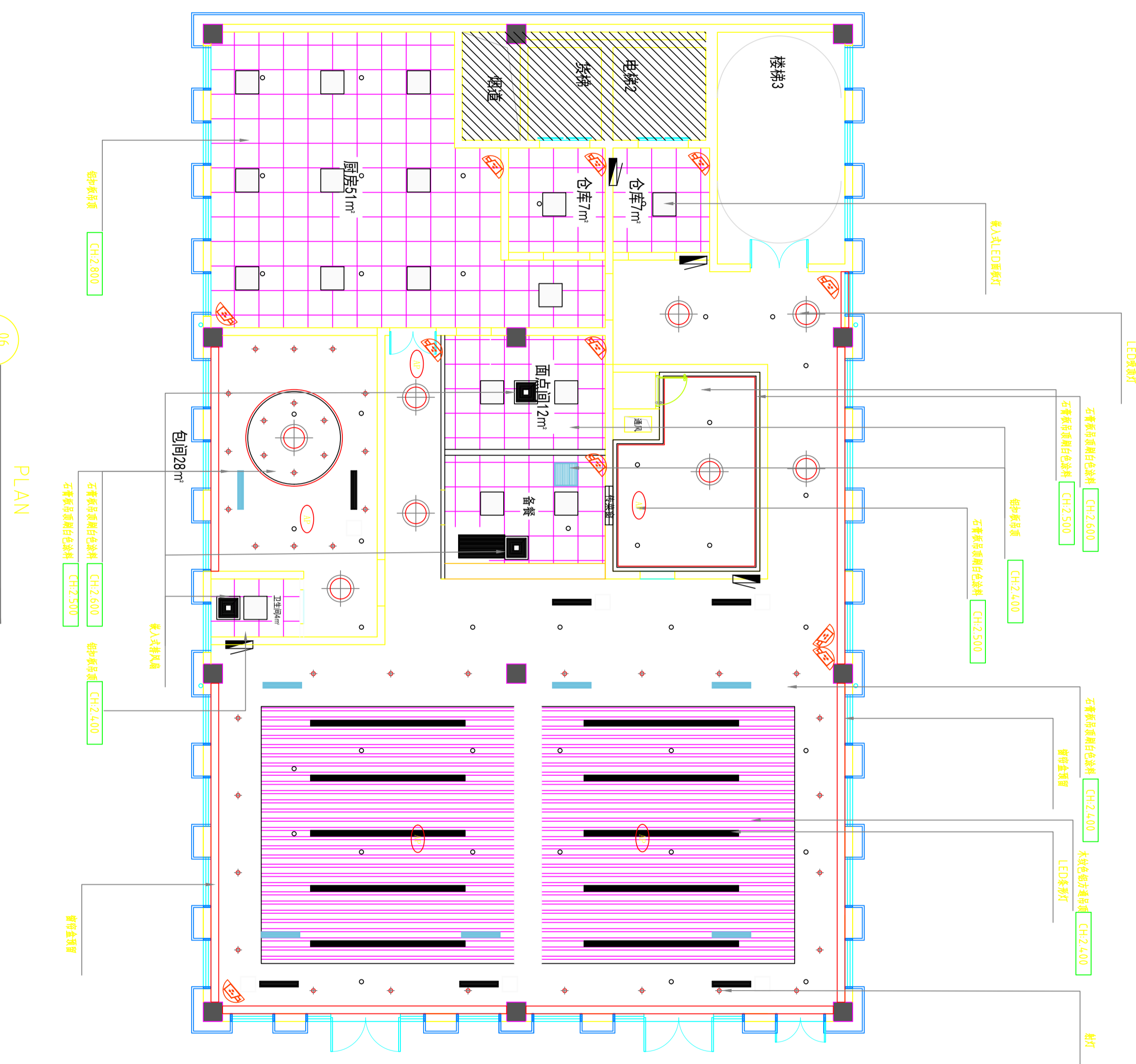

图例	编号	名称	功率 (W)
■	L1	LED长条灯	60-100
●	L2	射灯	20-30
○	L3	筒射灯	50
○	L4	LED面板灯	50
○	L5	超薄筒射灯 (4.3W)	

06 顶面综合布置图 SCALE:1:100

注意：
本图须经签署并加盖本公司专用出图章方为有效。
本施工图应经相关部门审批通过后方可施工。

备注

项目编码
（扫码打印位置）

注册执业签章

姓名

注册证书号码

注册印章号码

审定

审核

项目负责

专业负责

校对

设计

建设单位

洋河公安局

工程名称

宿迁市公安局洋河新区分局营房装修改造项目

子项名称

图名

设计号

图号

图别

版次

日期

SCALE:1:100

灯具定位图

PLAN

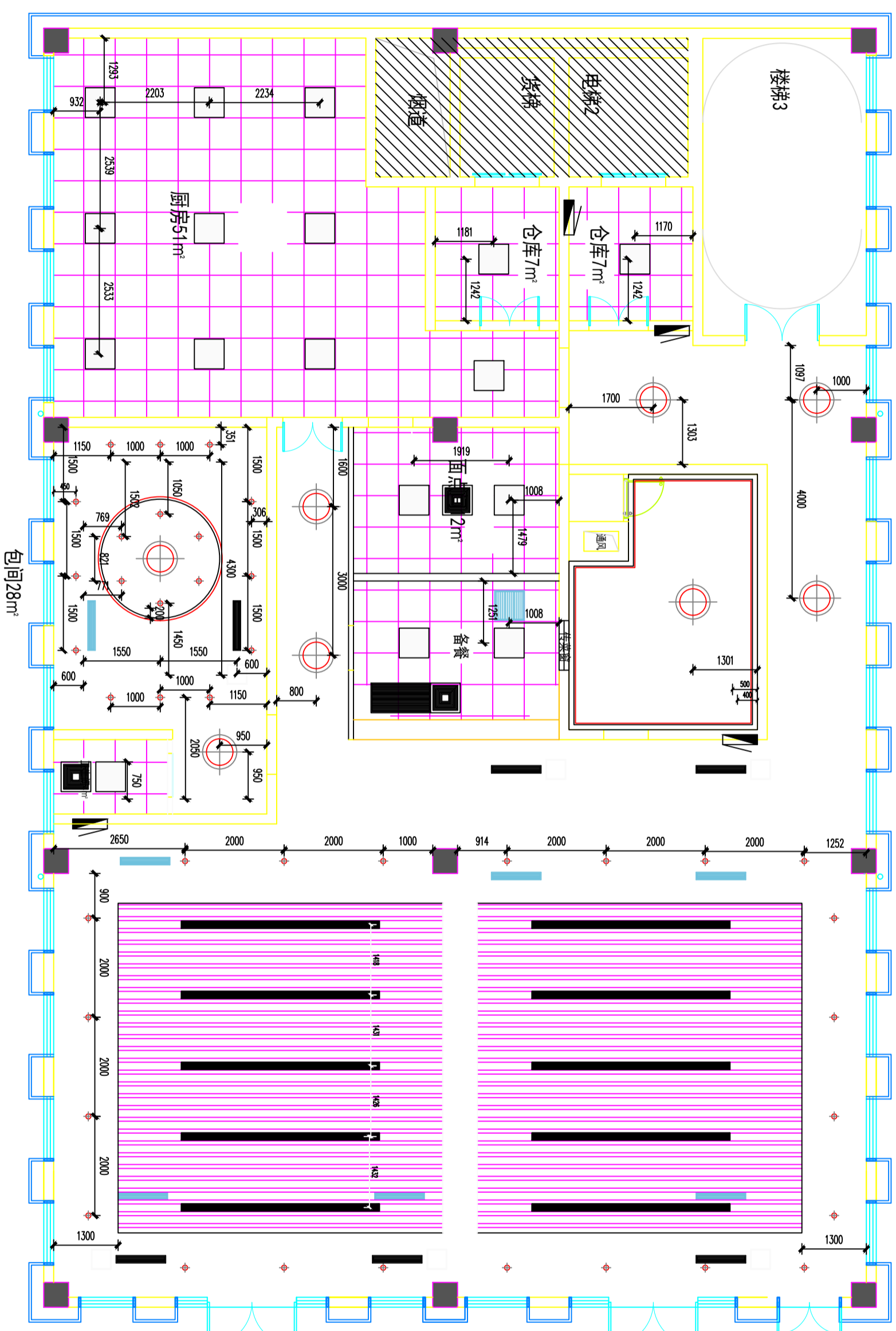

灯具规格			
图例	名称	功率 (W)	尺寸
	LED条形灯	60-100	10CMX200CM
	射灯	20-30	灯面直径12CM
	吸顶灯	50	直径4.0CM 高5CM
	LED条形灯	4.0	30M

07

注意：
本图须经签署并加盖本公司专用出图章方为有效。
本施工图应经相关部门审批通过后方可施工。

备注

项目编码
（扫码打印位置）

注册执业签章

姓名

注册证书号码

注册印章号码

审定

审核

项目负责

专业负责

校对

设计

建设单位

洋河公安局

工程名称

宿迁市公安局洋河新区分局营房装修改造项目

子项名称

图名

设计号

图号

图别

注意：
本图须经签署并加盖本公司专用出图章方为有效。
本施工图应经相关部门审批通过后方可施工。

备注

项目编码
（扫码打印位置）

注册执业签章

姓名

注册证书号码

注册印章号码

审定

审核

项目负责

专业负责

校对

设计

建设单位

洋河公安局

工程名称

宿迁市公安局洋河新区分局营房装修改造项目

子项名称

图名

设计号

图号

图别

注：地砖铺设需二次深化

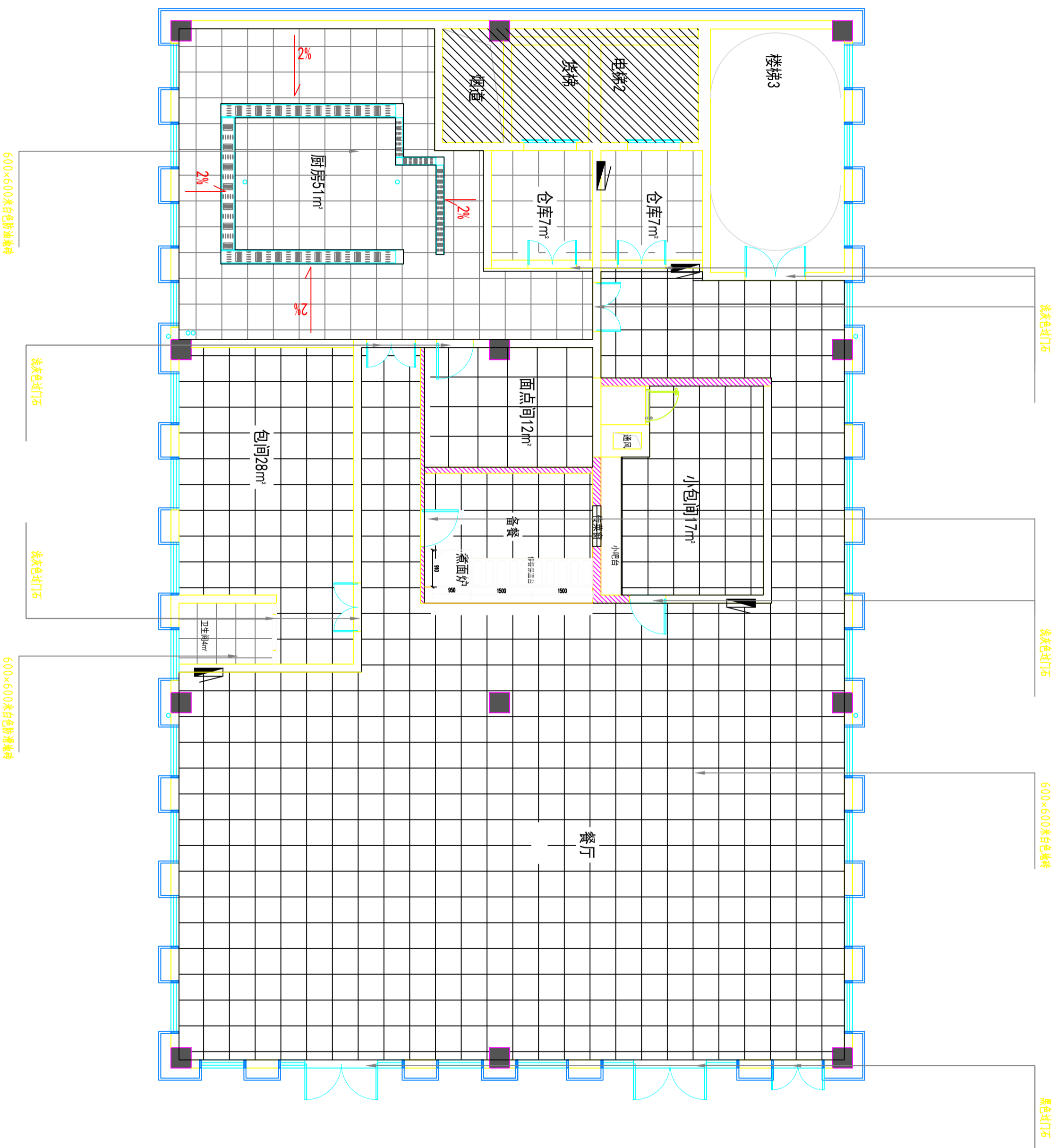

08
地面布置图
PLAN
SCALE:1:100

图号	PL-08	版本号	A
图别	室施	日期	2025

注意：
本图须经签署并加盖本公司专用出图章方为有效。
本施工图应经相关部门审批通过后方可施工。

备注

项目编码
STW
(扫码打印位置)

注册执业签章

姓名

注册证书号码

注册印章号码

审定

审核

项目负责

专业负责

校对

设计

设计

设计

设计

设计

设计

设计

设计

设计

设计

设计

设计

工程名称	洋河公安分局			
子项目名称	宿迁市公安局洋河新区分局营房装修改造项目			
图名	PLAN			
设计号	PL-09			
版本号	PL-09	版次	A	
日期	2026		日期	2026

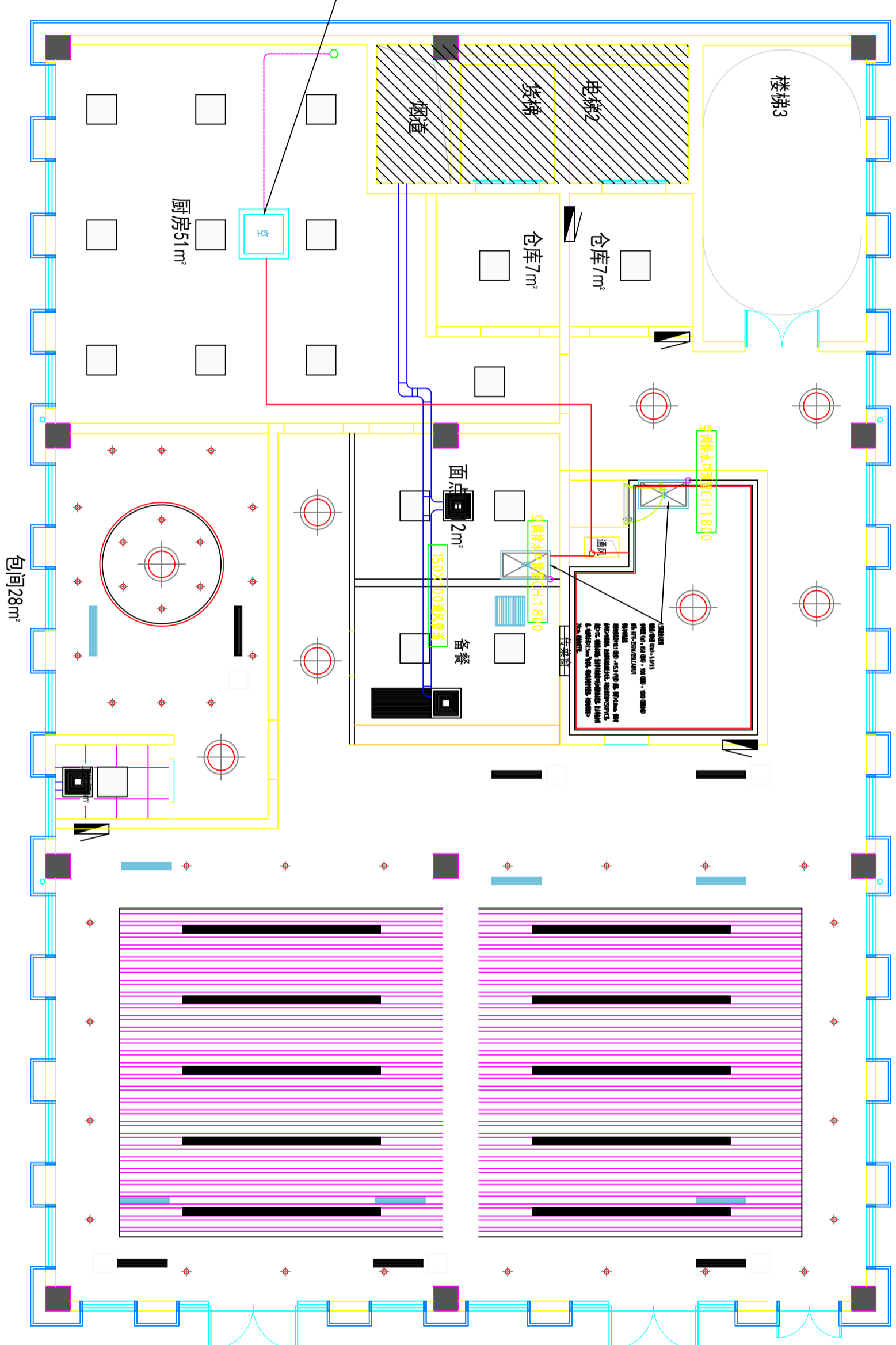

图例	编号	名称
□	L1	天棚
□	L2	壁挂空调
□	L3	600X600CH风口
□	L4	150X100CH风口
□	L5	150X100CH风口
□	L6	检修口
□	L7	水暖检修口(内嵌)
□	L8	排水管

09
空调通风图
SCALE:1:100

注意：
本图须经签署并加盖本公司专用出图章方为有效。
本施工图应经相关部门审批通过后方准施工。

备注

项目编码
S100
(扫码机扫码位置)

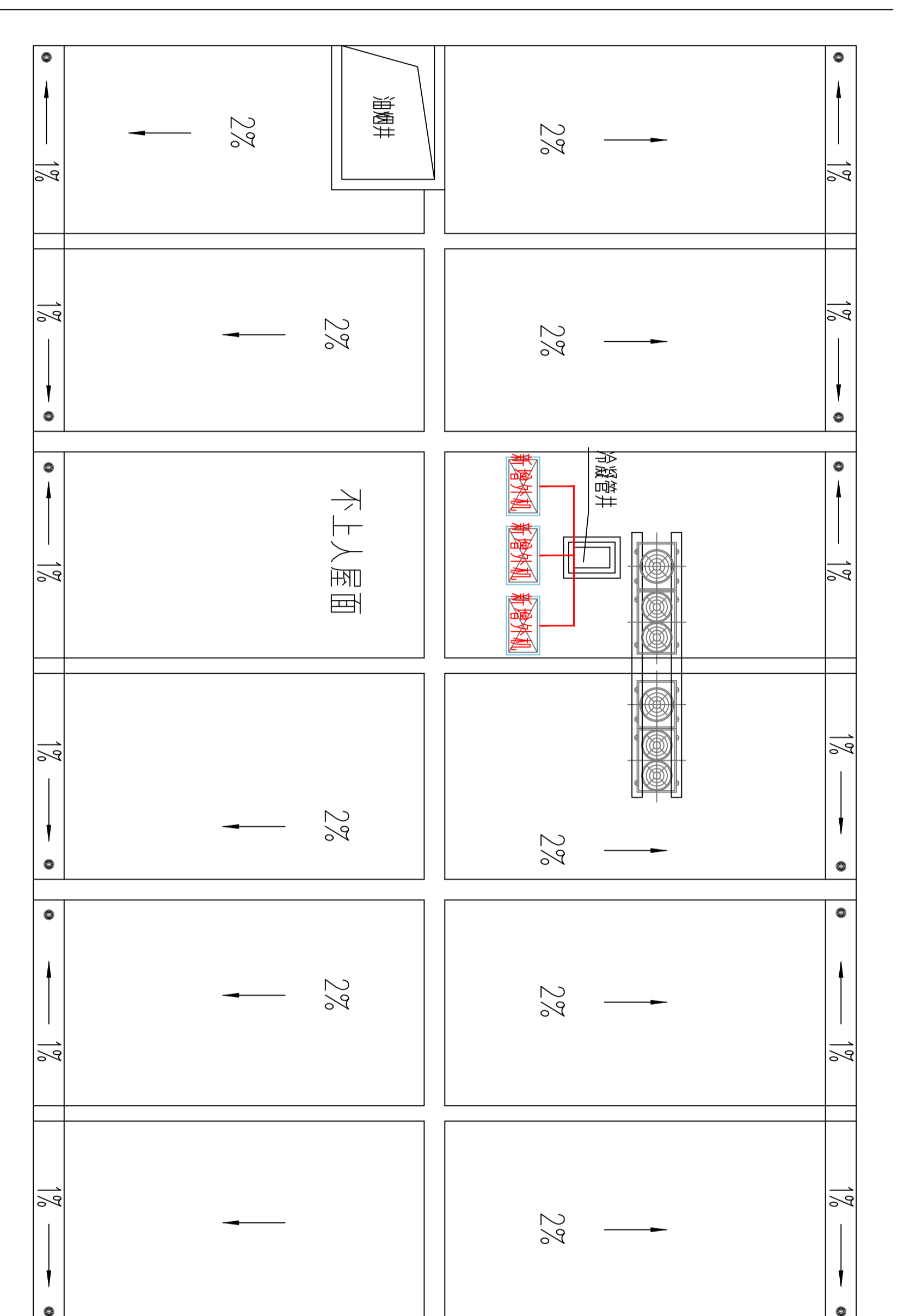
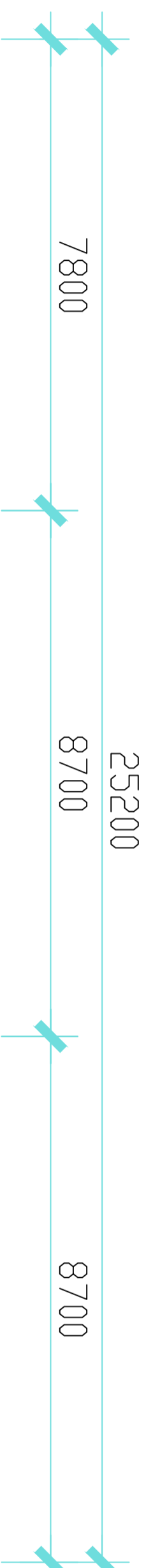

注册执业签章

姓名

注册证书号码

注册印章号码

审定		
审核		
项目负责		
专业负责		
校对		
设计		

建设单位
CONSTRUCTIVE UNIT
洋河公安局

工程名称
PROJECT
宿迁市公安局洋河新区分局营房装修改造项目

子项名称
TITLE

图名
DRAWING TITLE

设计号			
图号	版次	A	
图别	日期	2026	

注意：
本图须经签署并加盖本公司专用出图章方为有效。
本施工图应经相关部门批准后方准施工。

备注

项目编码
（扫码打印位置）

注册执业签章

姓名	
注册证书号码	
注册印章号码	
审定	
审核	
项目负责	
专业负责	
校对	
设计	
建设单位	

洋河公安局

工程名称
宿迁市公安局洋河新区分局营房装修改造项目

子项名称

图名

设计号

图号	PL-11	版本号	A
图别	室施	日期	2025

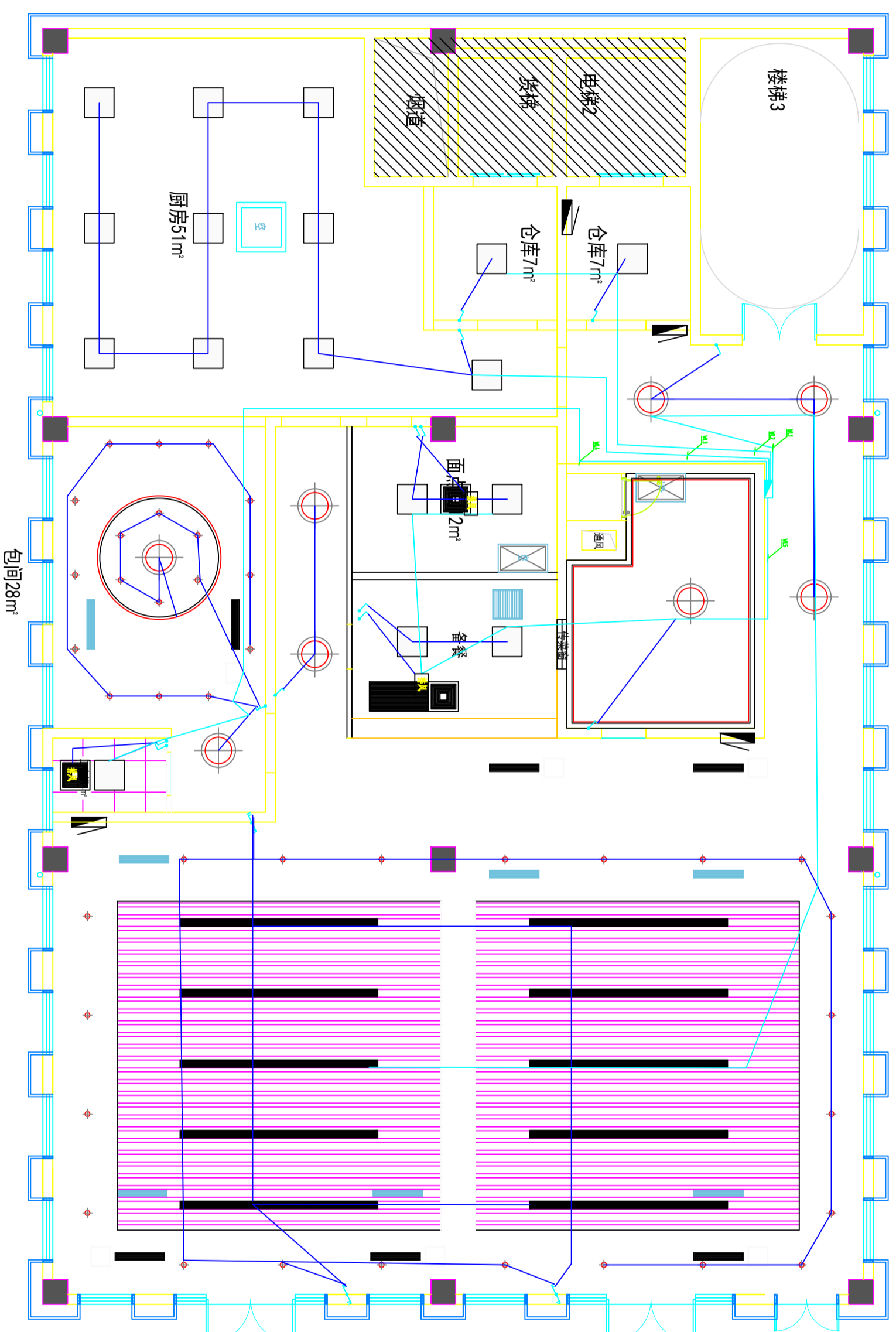

图例	说明	型号规格
—	单联单控开关	86K11-10
—	双联单控开关	86K21-10
—	三联单控开关	86K31-10
—	单联双控开关	86K12-10
—	双联双控开关	86K22-10
—	三联双控开关	86K32-10

注：卷开离地1.2米安装。

PLAN

SCALE:1:100

灯具控制布置图

11

注意：
本图须经签署并加盖本公司专用出图章方为有效。
本施工图应经相关部门审批通过后方可施工。

备注

项目编码
S100
(扫码打印位置)

注册执业签章

姓名	
注册证书号码	
注册印章号码	
审定	
审核	
项目负责	
专业负责	
校对	
设计	
建设单位	

洋河公安局

工程名称
宿迁市公安局洋河新区分局营房装修改造项目

子项名称

图名

设计号

图号	PL-12	版次	A
图别	室施	日期	2025

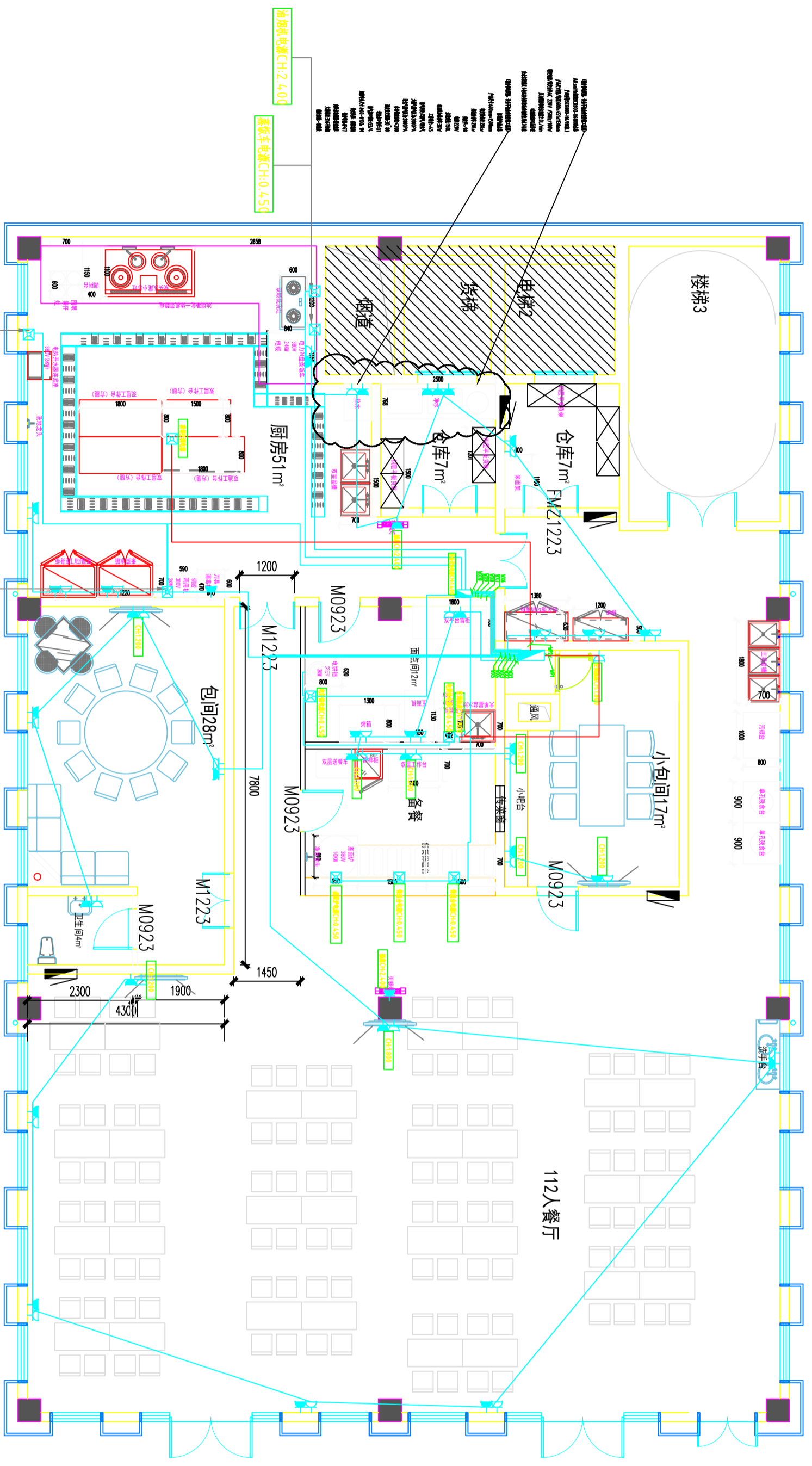

名称	图例	型号规格
五孔单相插座	■	16A
三孔单相插座	△	10A
单相开关	□	
配电箱	□	

注：插座插孔标注为插插高度300。

PLAN
强电布置图
SCALE:1:100

注意：
本图须经签署并加盖本公司专用出图章方为有效。
本施工图应经相关部门审批通过后方可施工。

备注
REMARK

项目编码
SFWP
(扫码打印位置)

注册执业签章

姓名	
注册证书号码	
注册印章号码	
审定	
审核	
项目负责	
专业负责	
校对	
设计	
建设单位	

洋河公安分局

宿迁市公安局洋河新区分局营房装修改造项目

子项名称
TITLE

图名
DRAWING TITLE

设计号 DHW NO.	
图号 DRAWING NO.	PL-13
图别 DHW TYPE	室施
版次 CHANGED NO.	A
日期 DATE	2025

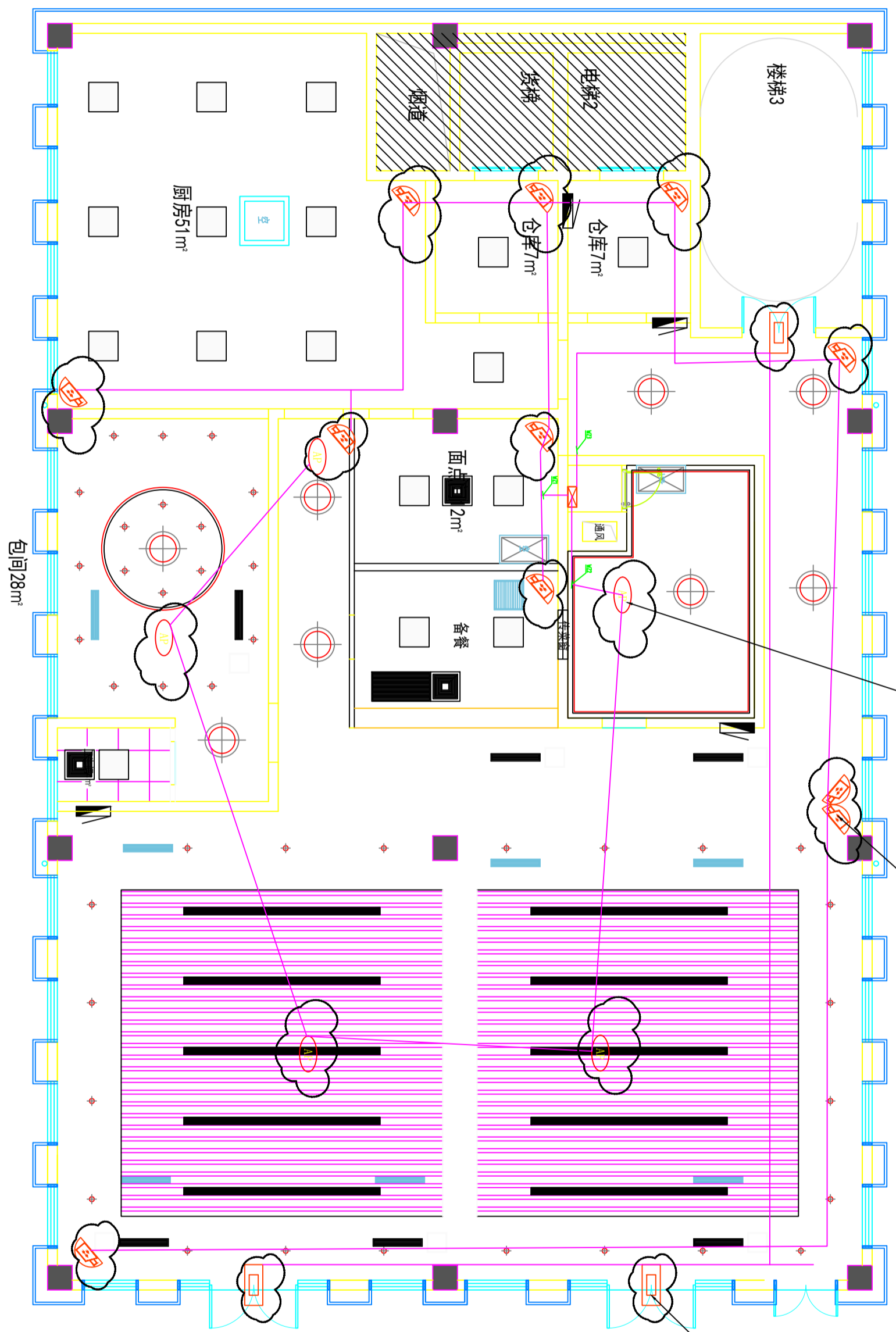

图例	说明
	监控
	无线网络
	门禁
	弱电箱
	监控探头及电源线 (请保留线及电源线)

PLAN
SCALE:1:100
13
综合楼布局图

注意：
本图须经签署并加盖本公司专用出图章方为有效。
本施工图应经相关部门审批通过后方可施工。

备注

项目编码
（扫码打印位置）

注册执业签章

姓名

注册证书号码

注册印章号码

审定

审核

项目负责

专业负责

校对

设计

建设单位

洋河公安局

工程名称

宿迁市公安局洋河新区分局营房装修改造项目

子项名称

图名

设计号

图号

图别

图别

PLAN

SCALE:1:100

给排水布置图

14

名称	图例	管径
排水口		
排水管		DN20-DN4.0
热水管		DN20-DN4.0
热水管		DN20-DN4.0
热水管		DN75-DN110
热水管		

注：除单独标注外管道均落地300。

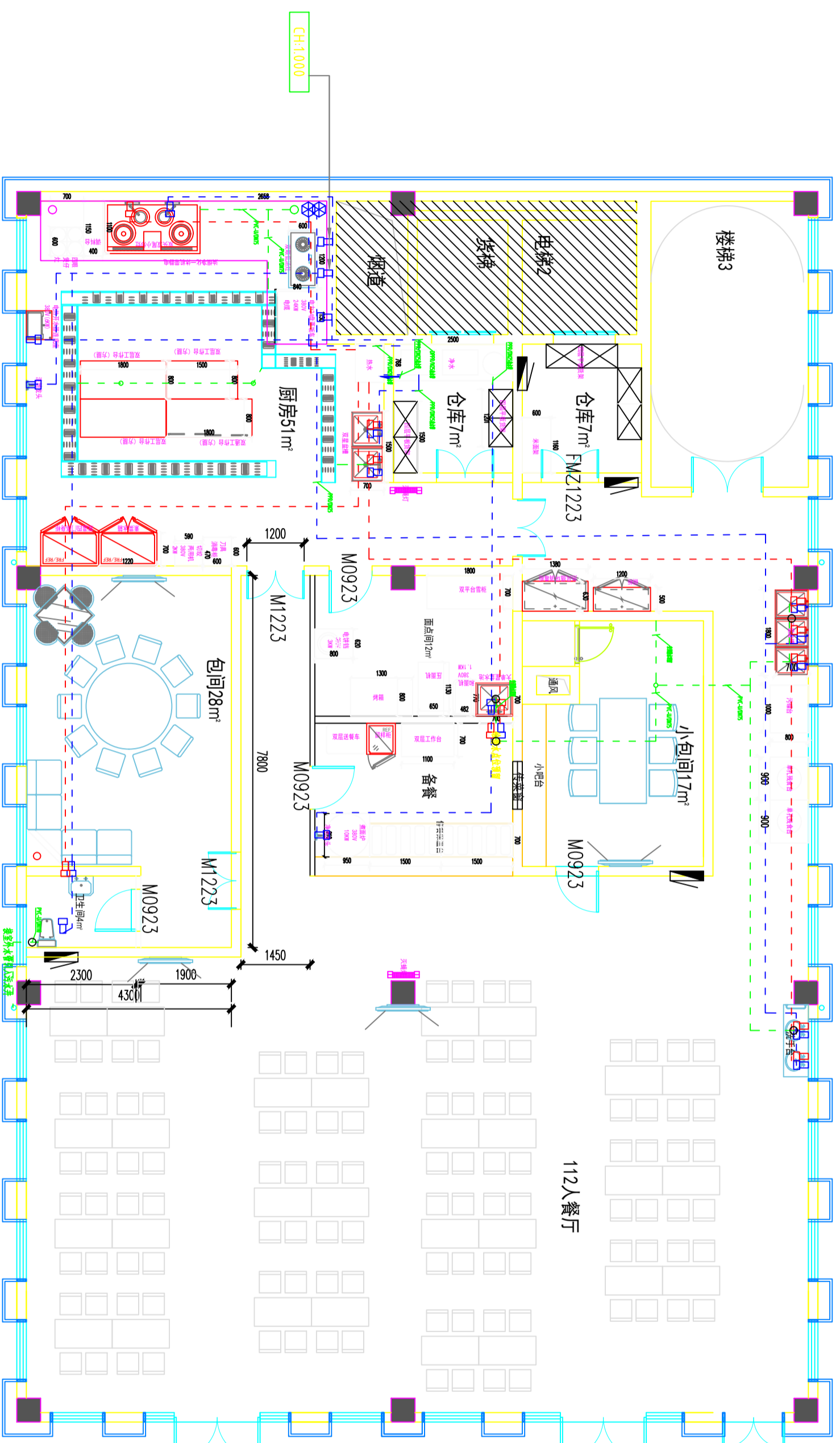

系统图

引自建筑总电

配电箱
ALC01

-16A 30mA/瞬动	WL1	BV-3x2.5-PVC20-FC/WC	照明
-16A 30mA/瞬动	WL2	BV-3x2.5-PVC20-FC/WC	照明
-16A 30mA/瞬动	WL3	BV-3x2.5-PVC20-FC/WC	照明
-16A 30mA/瞬动	WL4	BV-3x2.5-PVC20-FC/WC	照明
-16A 30mA/瞬动	WL5	BV-3x2.5-PVC20-FC/WC	照明

-16A 30mA/瞬动	WX1	BV-6x5-JDG32-FC/WC	电源
-16A 30mA/瞬动	WX2	BV-3x6-JDG25-FC/WC	电源
-16A 30mA/瞬动	WX3	BV-3x6-JDG25-FC/WC	电源
-16A 30mA/瞬动	WX4	BV-3x2.5-JDG20-FC/WC	电源
-16A 30mA/瞬动	WX5	BV-3x4-JDG25-FC/WC	电源
-16A 30mA/瞬动	WX6	BV-3x16-JDG32-FC/WC	设备
-16A 30mA/瞬动	WX7	BV-3x6-JDG25-FC/WC	设备
-16A 30mA/瞬动	WX8	BV-3x10-JDG32-FC/WC	设备
-16A 30mA/瞬动	WX9	BV-3x4-JDG25-FC/WC	设备
-16A 30mA/瞬动	WX10	BV-5x10-JDG32-FC/WC	设备

-16A 30mA/瞬动	WP1	BV-3x4-JDG25-FC/WC	空调
-16A 30mA/瞬动	WP2	BV-3x4-JDG25-FC/WC	空调

-16A 30mA/瞬动	WZ1	BV-3x2.5-PVC20-FC/WC	弱电电源
--------------	-----	----------------------	------

-16A 30mA/瞬动	WZ2	BV-CAT6-PVC20-FC/WC	弱电电源
--------------	-----	---------------------	------

-16A 30mA/瞬动	WZ3	BV-3x2.5-PVC20-FC/WC	弱电电源
--------------	-----	----------------------	------

回路编号-线缆-敷设方式

用电设备

注意：
本图须经签署并加盖本公司专用出图章方为有效。
本施工图应经相关部门审批通过后方可施工。

备注

项目编码
S100
(扫码机扫码位置)

注册执业签章

姓名

注册证书号码

注册印章号码

审定

审核

项目负责

专业负责

校对

设计

建设单位

洋河公安局

工程名称

宿迁市公安局洋河新区分局营房装修改造项目

子项名称

图名

系统图

设计号

图号

图别

室施

日期

2026

液态配电箱体布置参考图

- *注：
- 配电箱内导线应按照规定规范绑扎成束。
 - 黄、绿、红、蓝、黑、紫、灰、白、棕、橙、粉、绿、黄、绿相间双色线为火线，蓝色为零线，黄、绿相间双色线为地线。
 - 配电箱元件均应粘贴标识。
 - 如有冲突，现场调解为准。

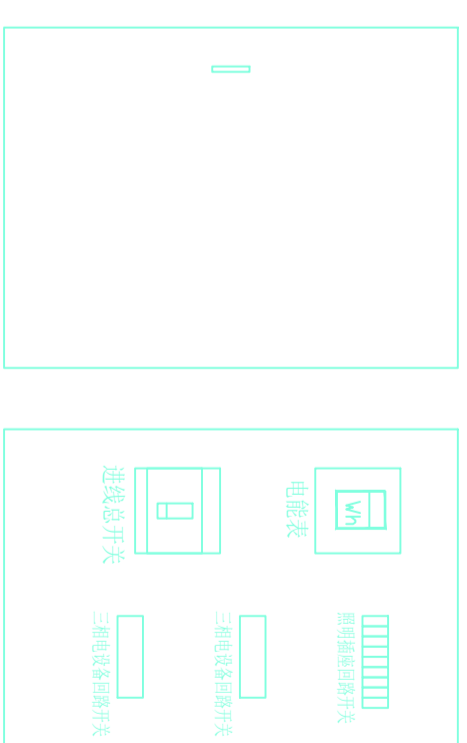

注意：
本图须经签署并加盖本公司专用出图章方为有效。
本施工图应经相关部门审批通过后方准施工。

备注

项目编码
S11111111111111111111
(扫码机扫码位置)

注册执业签章

姓名	
注册证书号码	
注册印章号码	
审定	
审核	
项目负责	
专业负责	
校对	
设计	

建设单位
CONSTRUCTIVE UNIT
洋河公安局

工程名称
PROJECT
宿迁市公安局洋河新区分局营房装修改造项目

子项名称
TITLE

图名
DRAWING TITLE
给水系统图

设计号
DRAWING NO.

图号
DRAWING NO.
PL-16

图别
DRAWING TYPE
室施

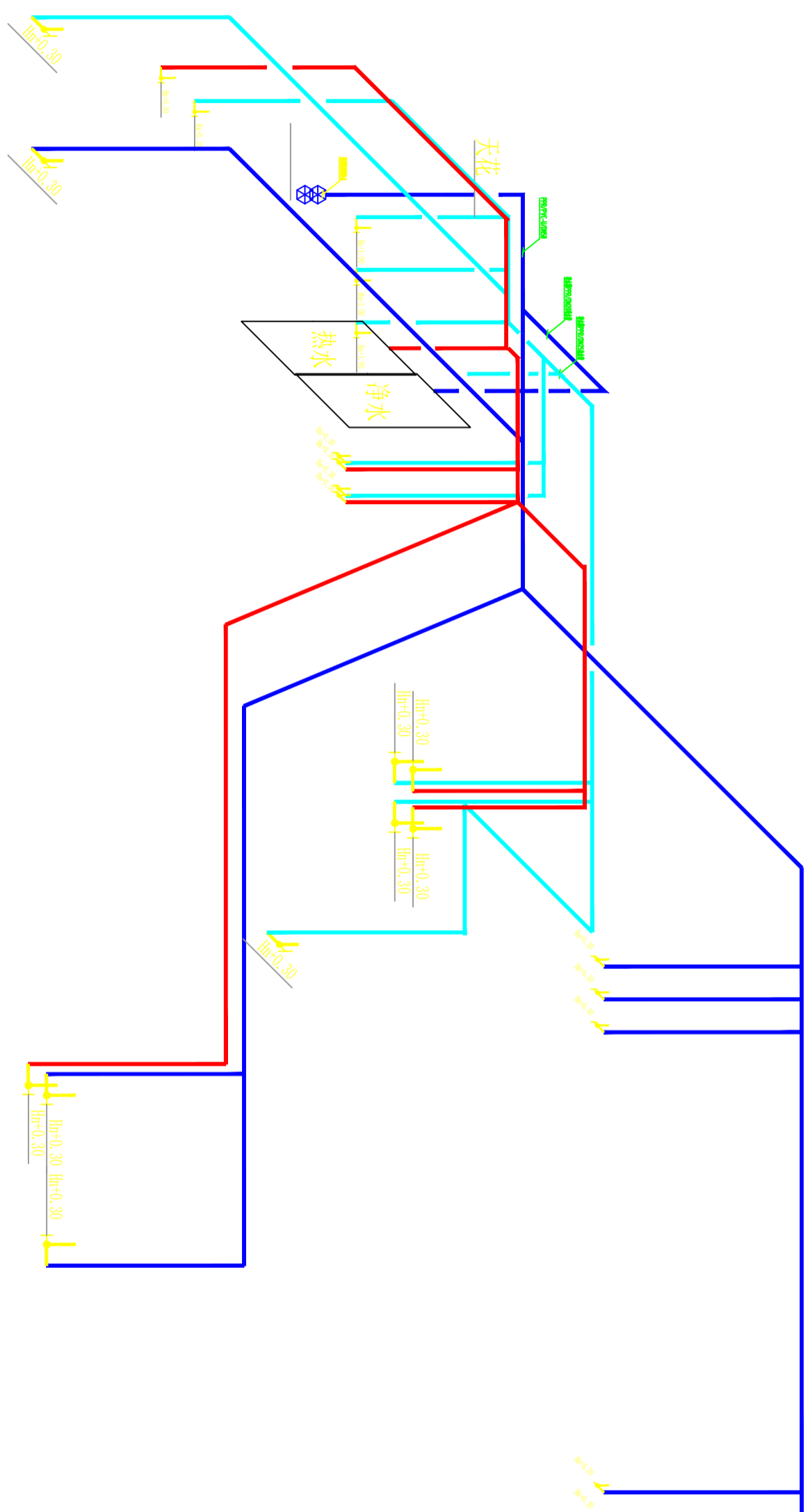

注意：
本图须经签署并加盖本公司专用出图章方为有效。
本施工图应经相关部门审批通过后方可施工。

备注

项目编码
（扫码打印位置）

注册执业签章

姓名

注册证书号码

注册印章号码

审定

审核

项目负责

专业负责

校对

设计

设计

建设单位
洋河公安局

工程名称

宿迁市公安局洋河新区分局营房装修改造项目

子项名称

图名

排水系统图

设计号

图号

图别

图别

日期

2026

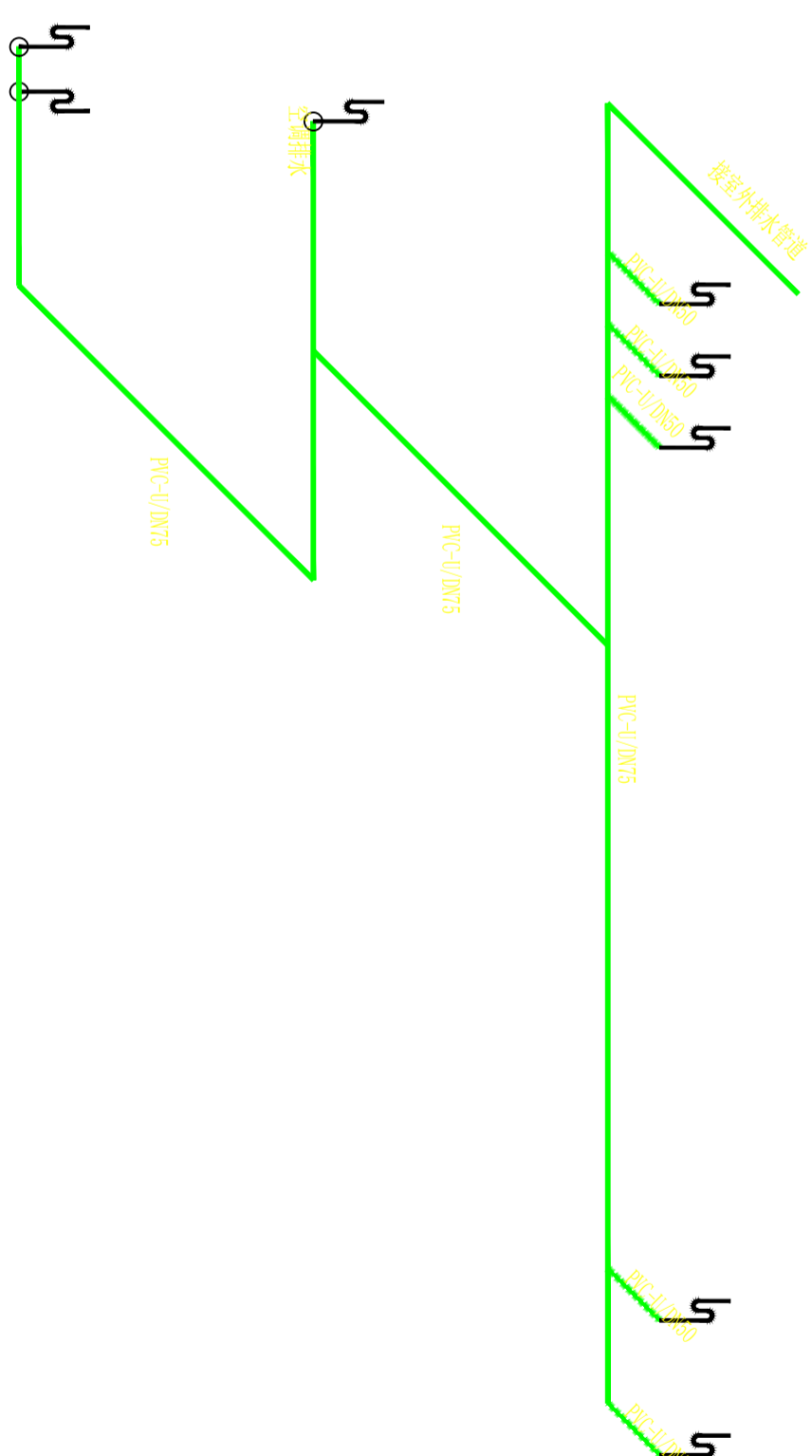
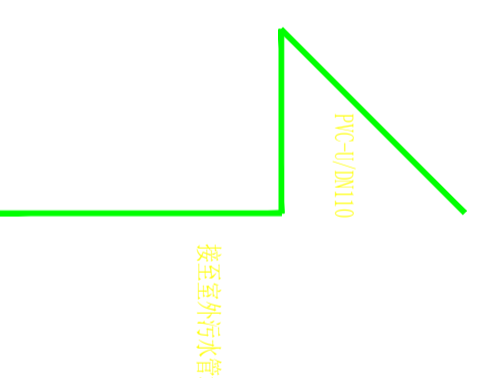
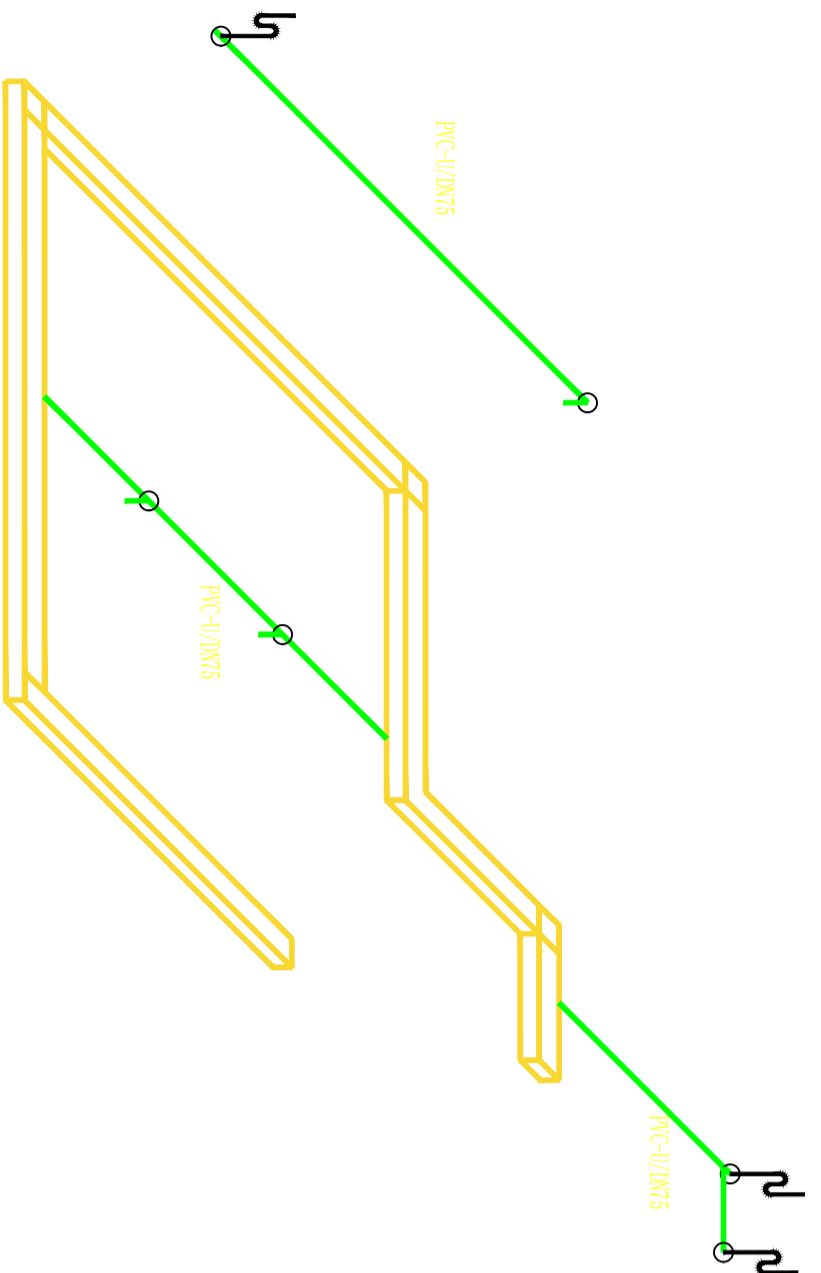

注意:

本图须经签署并加盖本公司专用出图章方为有效;

本施工图应经相关部门审批通过后方可施工;

备注

项目编码

SWW

(打码机打印位置)

注册执业签章

姓名

注册证书号码

注册印章号码

审定

审核

专业负责

校对

设计

建设单位

洋河公安分局

工程名称

PROJECT

宿迁市公安局洋河新区分局营房装修改造项目

子项名称

TITLE

二层食堂改造项目

图名

立面布置图

设计号

E2

图号

立面图

图别

室施

日期

2026

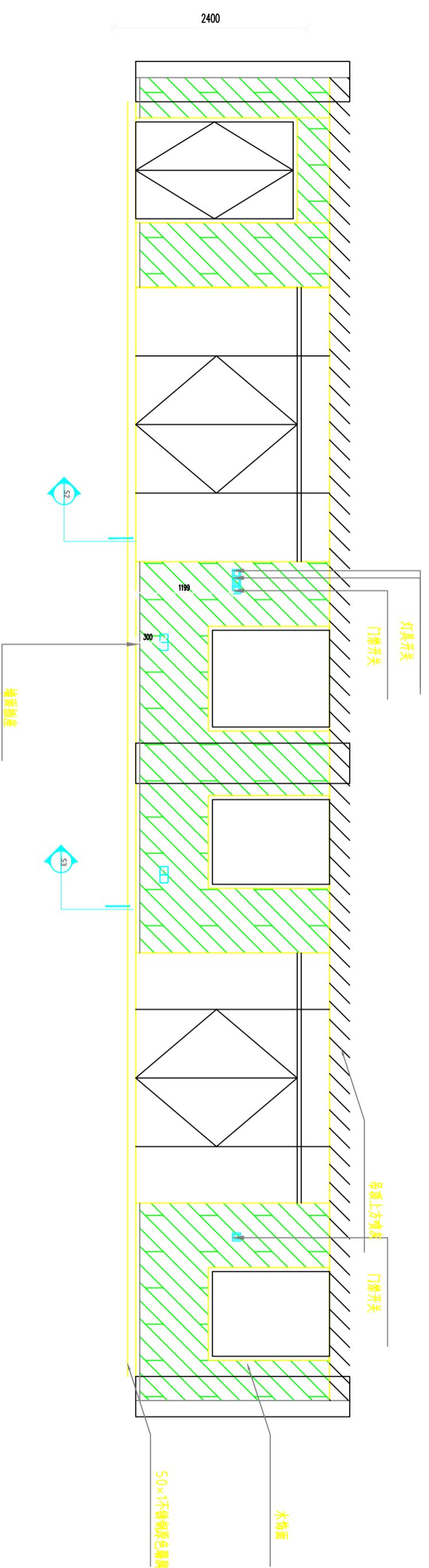
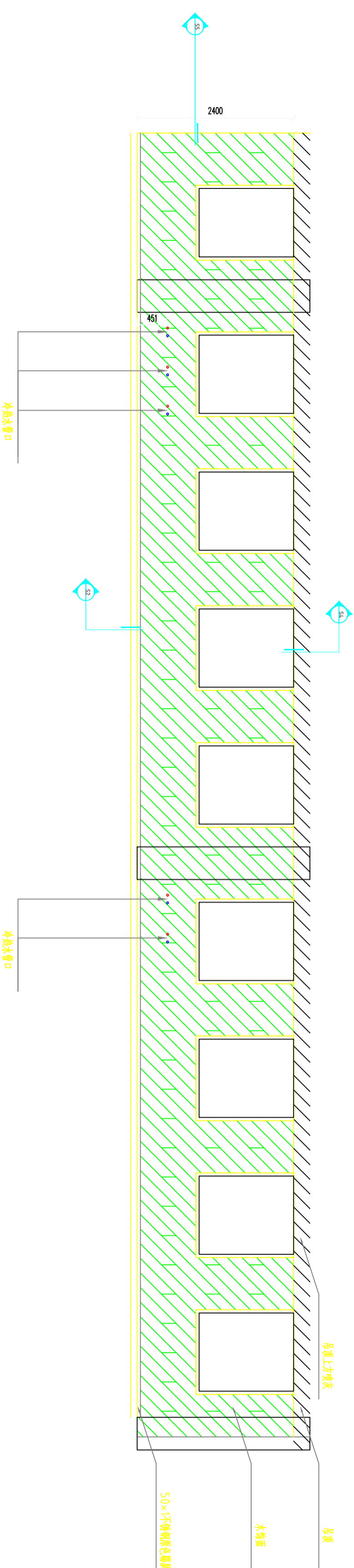

注意：
本图须经签署并加盖本公司专用出图章方为有效。
本施工图应经相关部门审批通过后方可施工。

备注

项目编码
S100
(扫码机扫码位置)

注册执业签章

姓名

注册证书号码

注册印章号码

审定

审核

项目负责

专业负责

校对

设计

建设单位

洋河公安分局

工程名称

宿迁市公安局洋河新区分局营房装修改造项目

子项名称

二层食堂改造项目

图名
立面布置图

设计号

图号

图别

室施

日期

2026

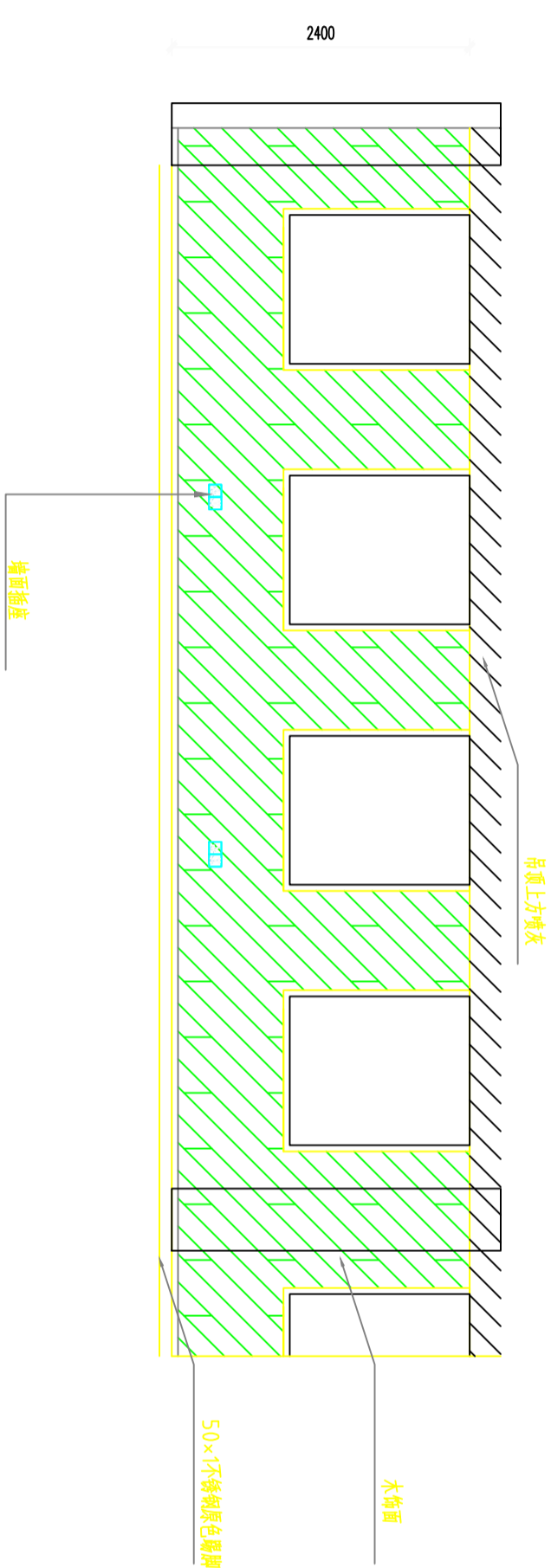

PLAN

E3

立面图

SCALE:1:100

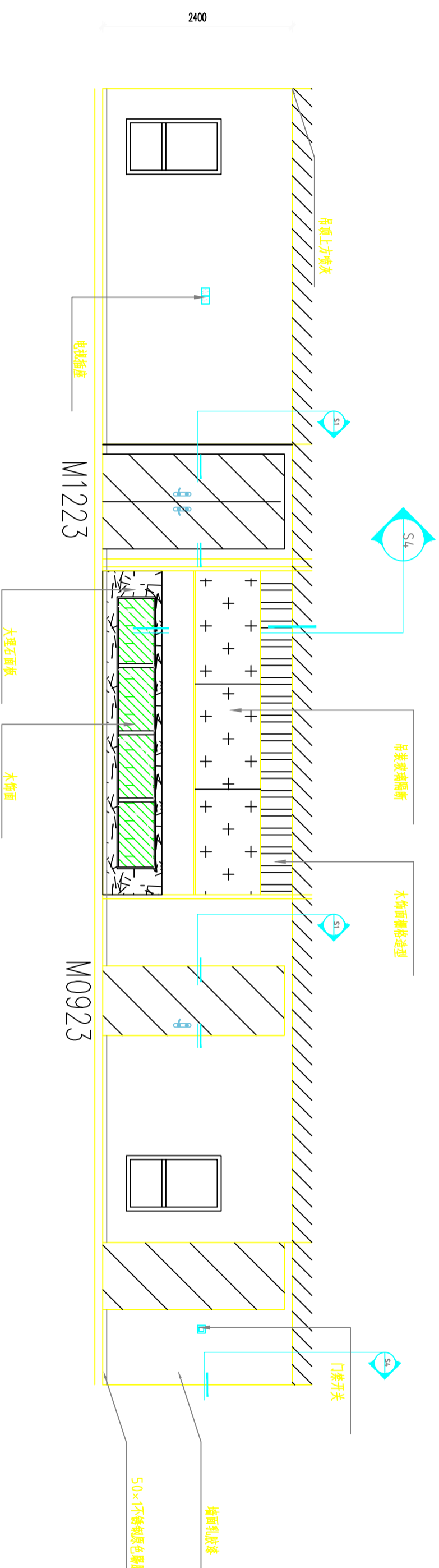

PLAN

E4

立面图

SCALE:1:100

图号

室施

日期

2026

注意：
本图须经签署并加盖本公司专用出图章方为有效。
本施工图应经相关部门审批通过后方可施工。

备注

项目编码
SWW
(打印机打印位置)

注册执业签章

姓名

注册证书号码

注册印章号码

审定

审核

项目负责

专业负责

校对

设计

建设单位

洋河公安局

工程名称

宿迁市公安局洋河新区分局营房装修改造项目

子项名称

二层食堂改造项目

图名

立面布置图

设计号

图别

室施

图号

版次

日期

2026

A

2026

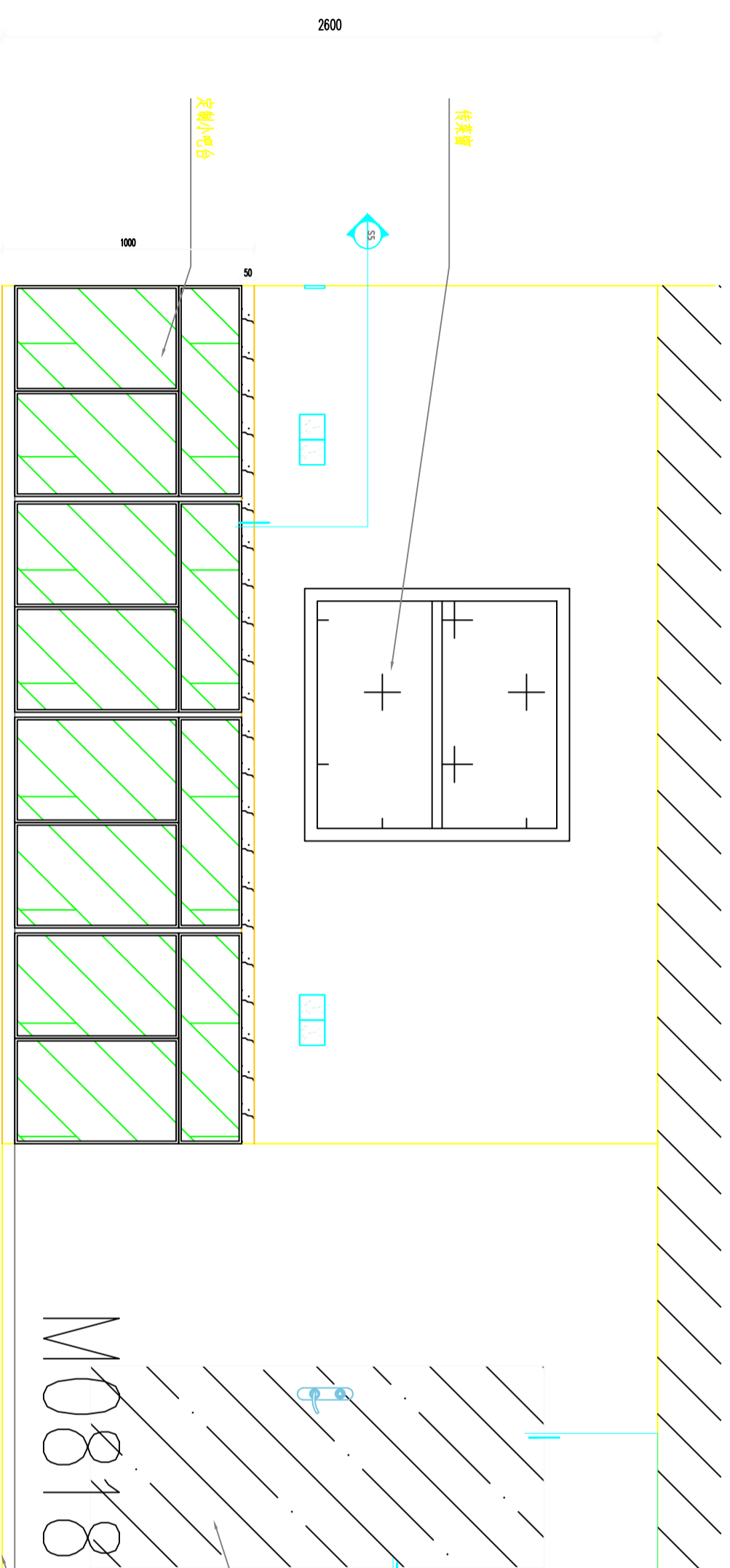

PLAN

SCALE:1:100

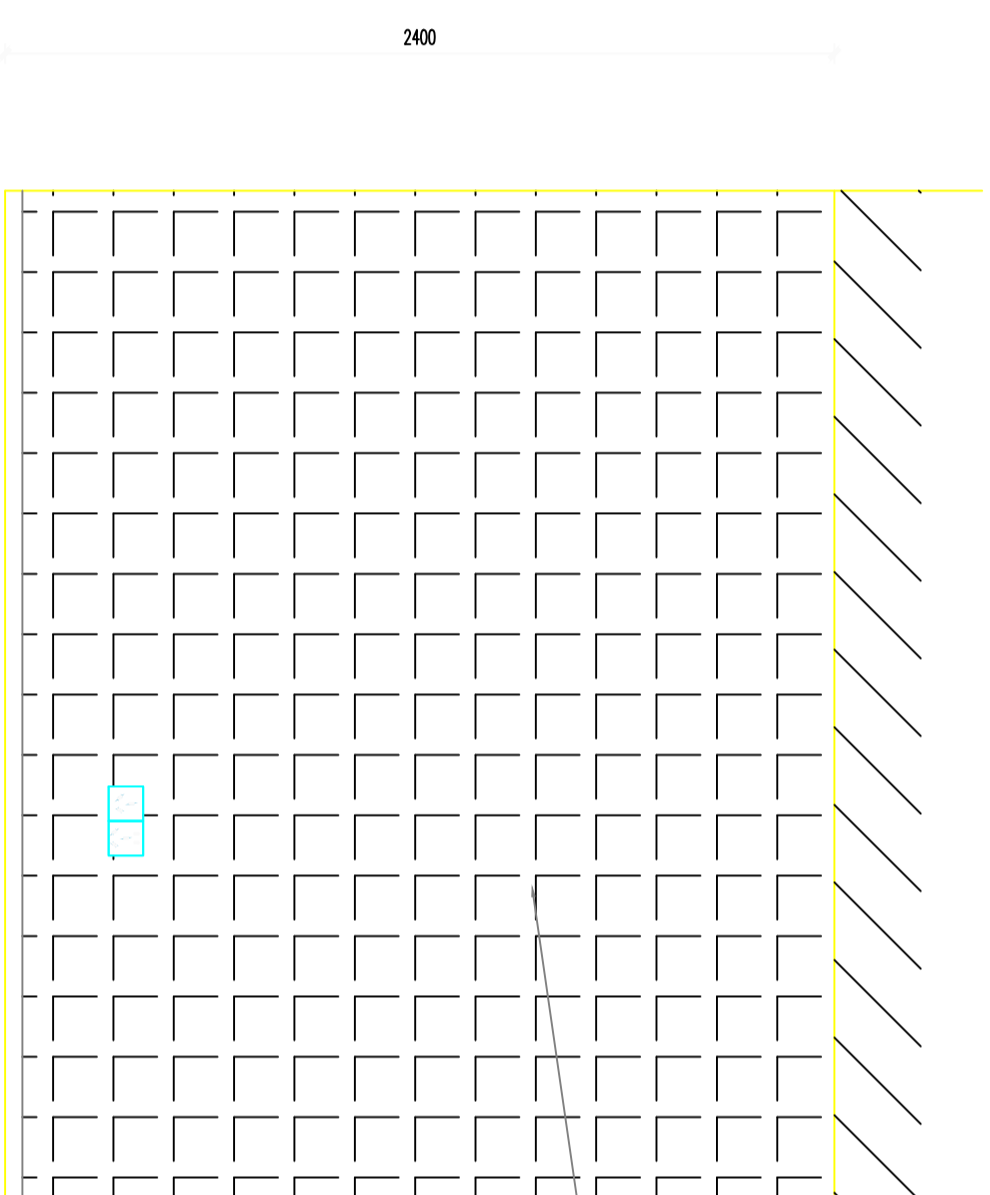

PLAN

SCALE:1:100

图别

室施

注意：
本图须经签署并加盖本公司专用出图章方为有效。
本施工图应经相关部门审批通过后方可施工。

备注

项目编码
S100
(扫码打印位置)

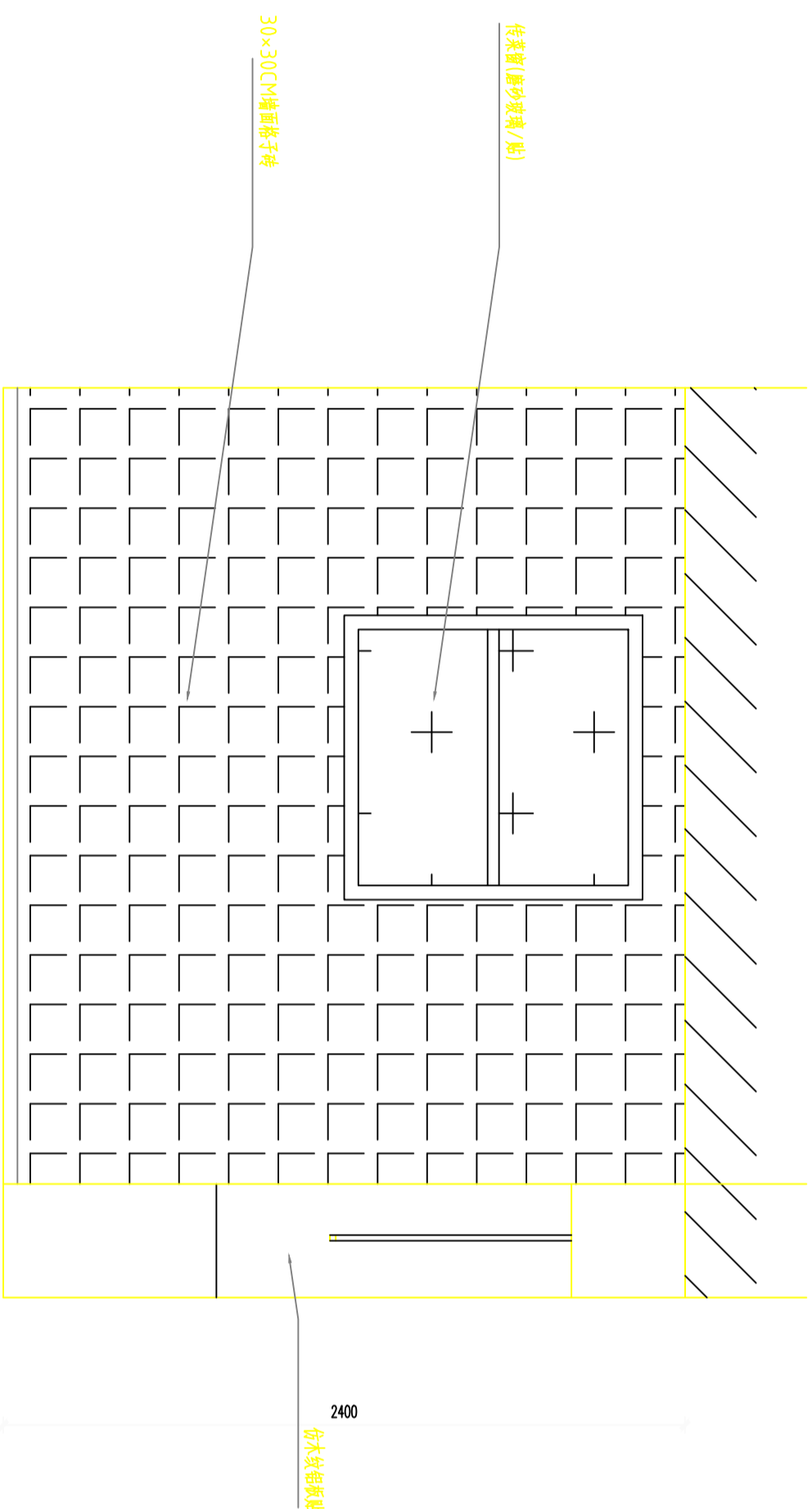

PLAN

E7

立面图

SCALE:1:100

注册执业签章

姓名

注册证书号码

注册印章号码

审定

审核

项目负责

专业负责

校对

设计

建设单位

洋河公安局

工程名称

宿迁市公安局洋河新区分局营房装修改造项目

子项名称

二层食堂改造项目

图名

立面布置图

设计号

图号

图别

图期

图施

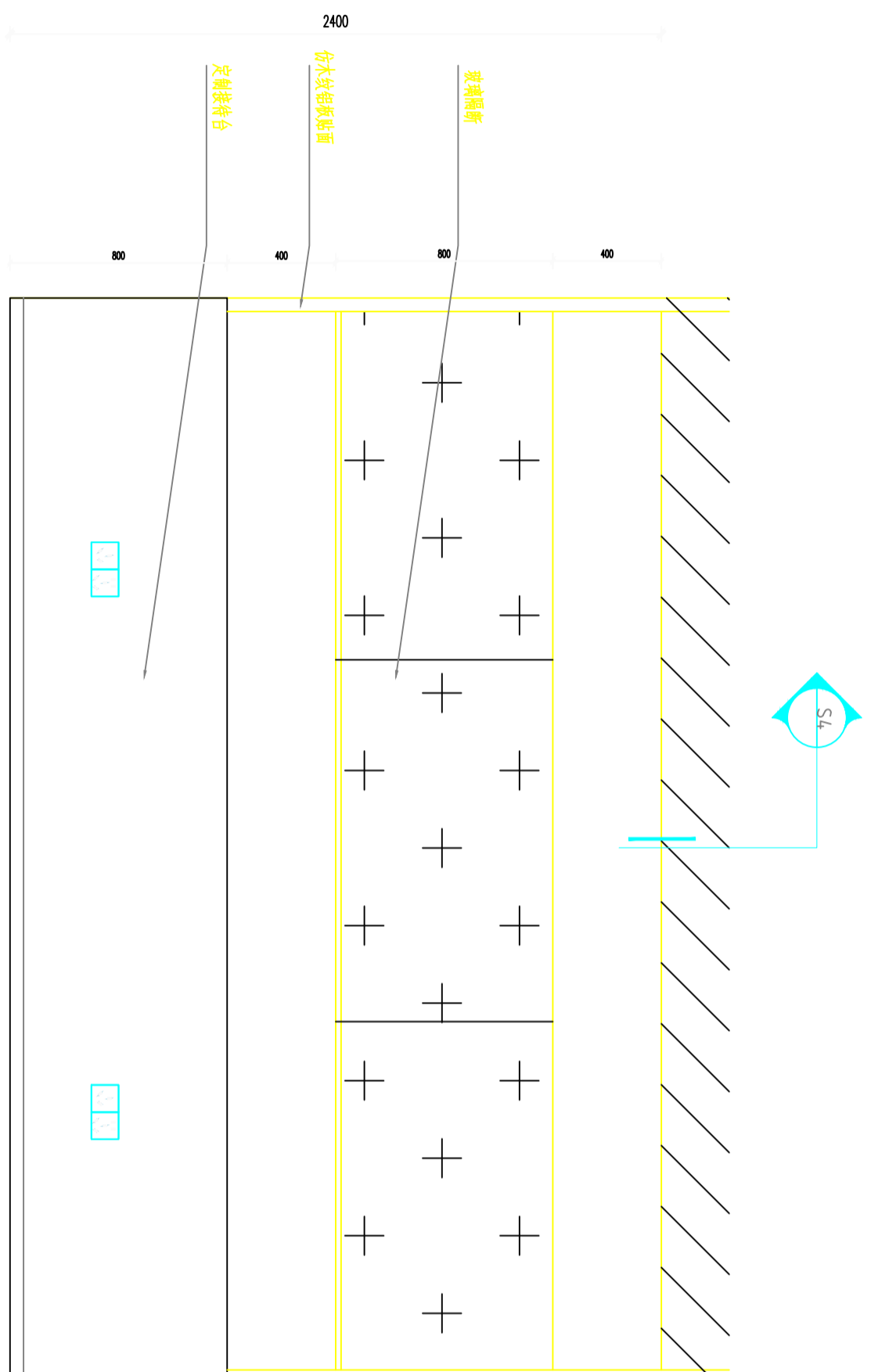

PLAN

E8

立面图

SCALE:1:100

图号

图别

图期

图施

注意：
本图须经签署并加盖本公司专用出图章方为有效。
本施工图应经相关部门审批通过后方可施工。

备注

项目编码
S100
(扫码机扫码位置)

注册执业签章

姓名

注册证书号码

注册印章号码

审定

审核

项目负责

专业负责

校对

设计

建设单位

洋河公安局

工程名称

宿迁市公安局洋河新区分局营房装修改造项目

子项名称

二层食堂改造项目

图名

立面布置图

设计号

图别

室施

日期

日期

日期

日期

日期

日期

日期

日期

日期

日期

日期

日期

日期

日期

日期

日期

日期

日期

日期

日期

日期

日期

日期

日期

日期

日期

日期

日期

日期

日期

日期

日期

日期

日期

日期

M0923

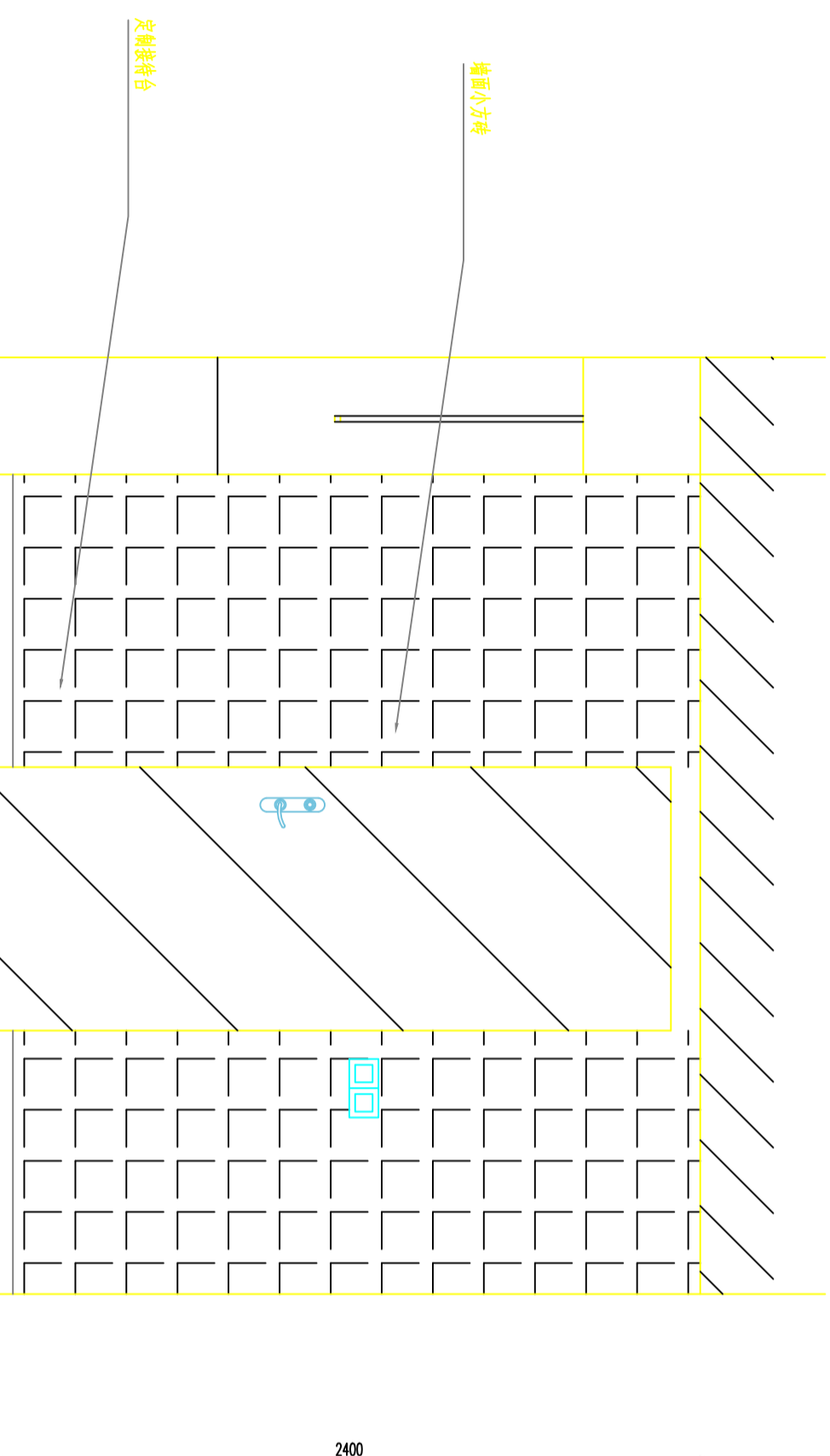

PLAN

SCALE:1:100

E9

立面图

墙面小方砖

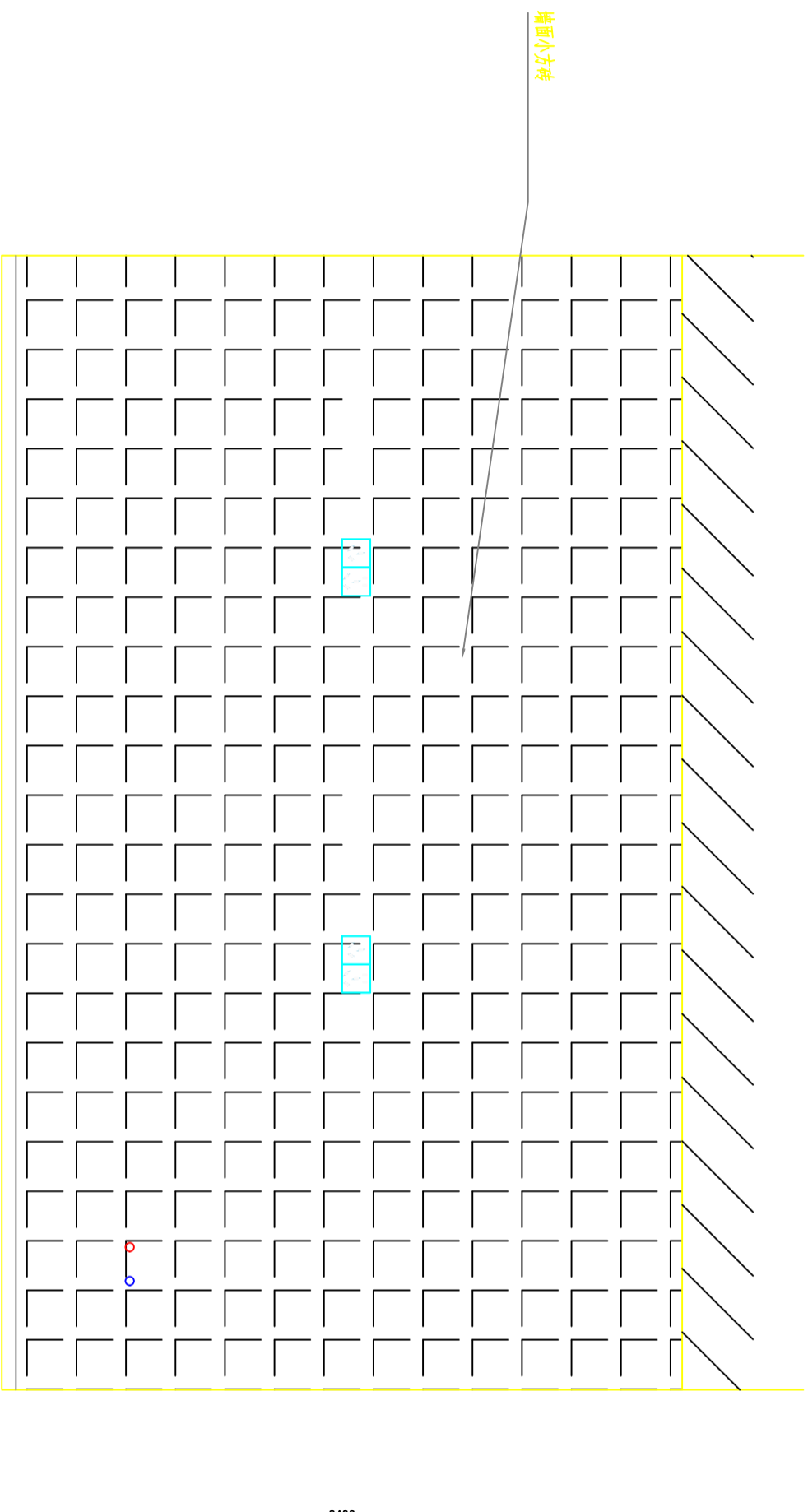

PLAN

SCALE:1:100

E10

立面图

图号	图别	日期	日期
101	室施	2025	2025

注意：
本图须经签署并加盖本公司专用出图章方为有效。
本施工图应经相关部门审批通过后方可施工。

备注

项目编码
S100

(扫码机打印位置)

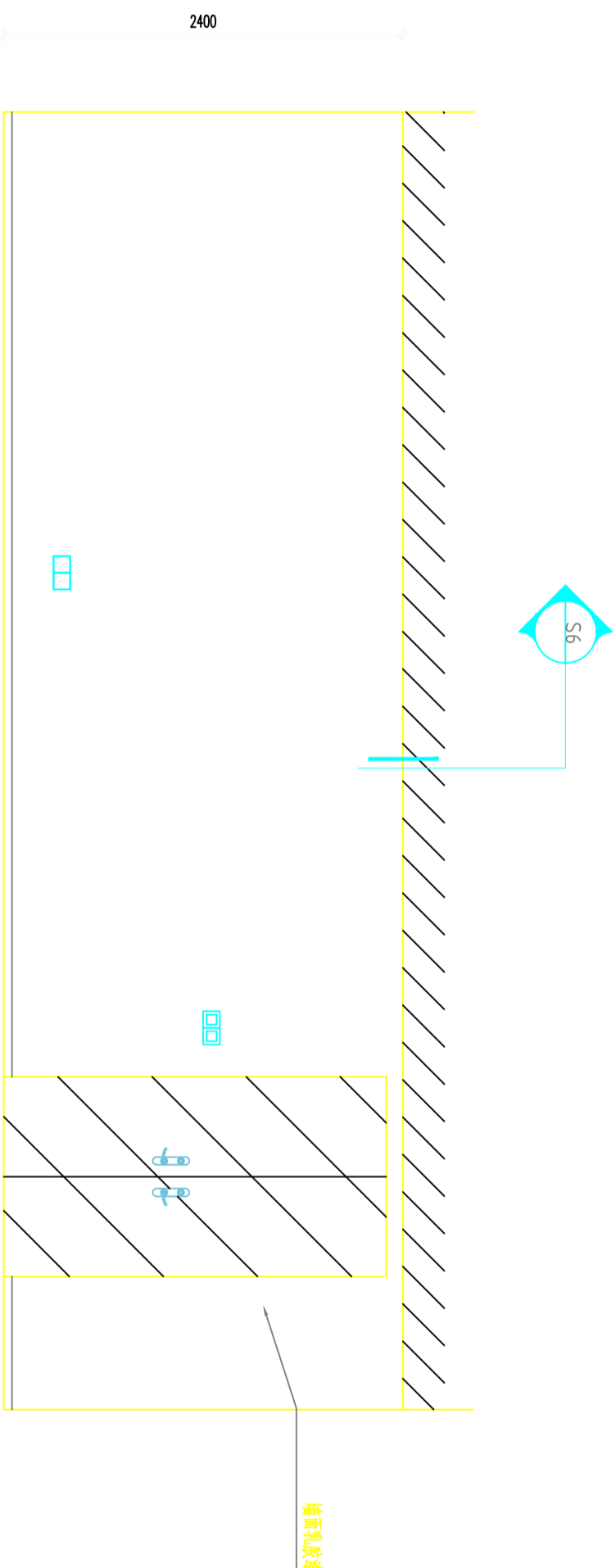

PLAN

SCALE: 1:100

注册执业签章

姓名

注册证书号码

注册印章号码

审定

审核

项目负责

专业负责

校对

设计

建设单位

洋河公安局

工程名称

宿迁市公安局洋河新区分局营房装修改造项目

子项名称

二层食堂改造项目

图名

立面布置图

图号

图别

室施

设计号

图别

日期

2026

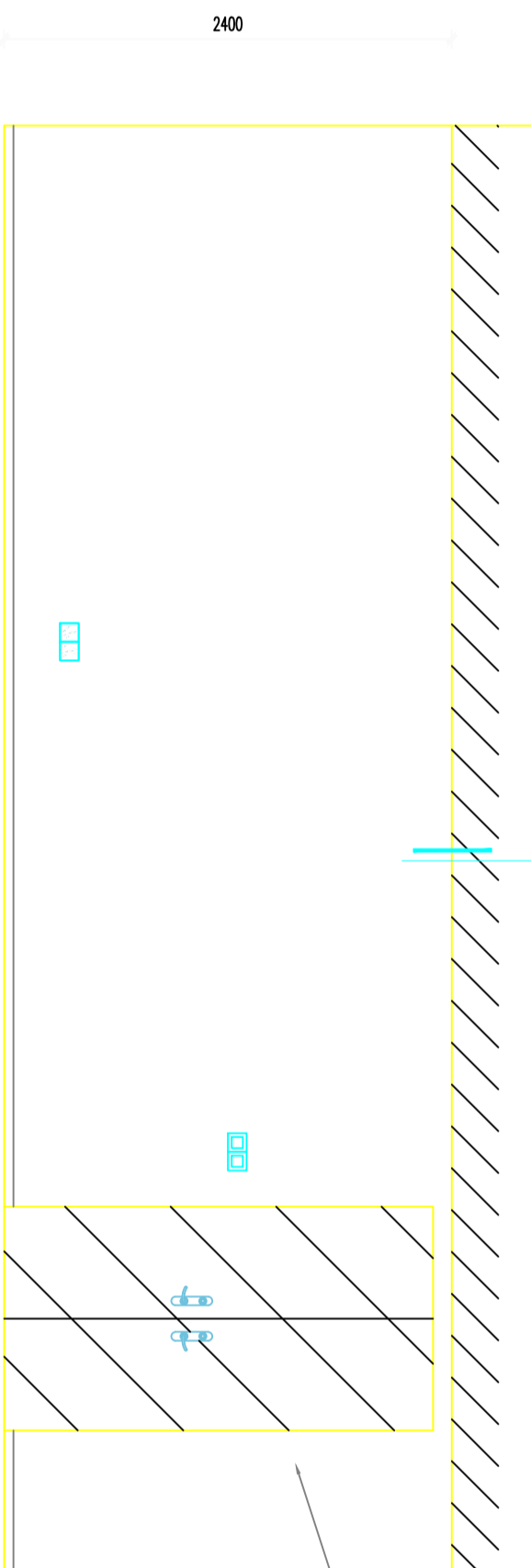

PLAN

SCALE: 1:100

注册执业签章

姓名

注册证书号码

注册印章号码

审定

审核

项目负责

专业负责

校对

设计

建设单位

洋河公安局

工程名称

宿迁市公安局洋河新区分局营房装修改造项目

子项名称

二层食堂改造项目

图名

立面布置图

图号

图别

室施

设计号

图别

日期

2026

注意：
本图须经签署并加盖本公司专用出图章方为有效。
本施工图应经相关部门审批通过后方可施工。

备注

项目编码
SWM
(扫码和打印位置)

注册执业签章

姓名

注册证书号码

注册印章号码

审定		
审核		
项目负责		
专业负责		
校对		
设计		

建设单位
洋河公安局

工程名称
宿迁市公安局洋河新区分局营房装修改造项目

子项名称
二层食堂改造项目

图名
立面布置图

设计号
版次
A

图别
室施
日期
2026

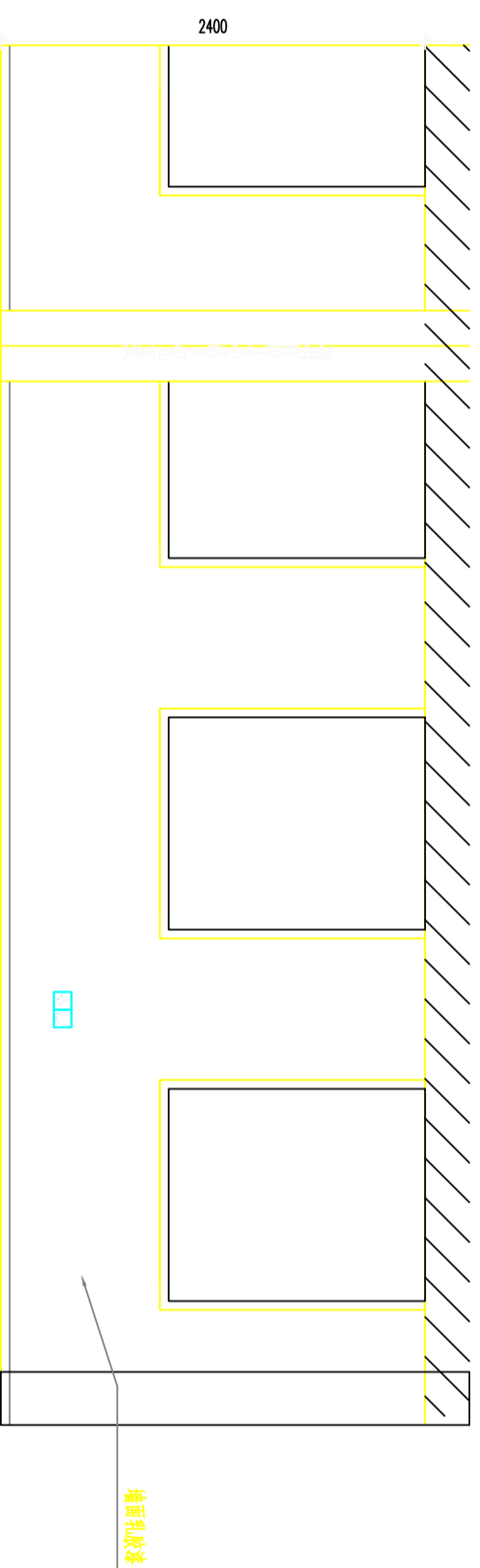

PLAN

SCALE:1:100

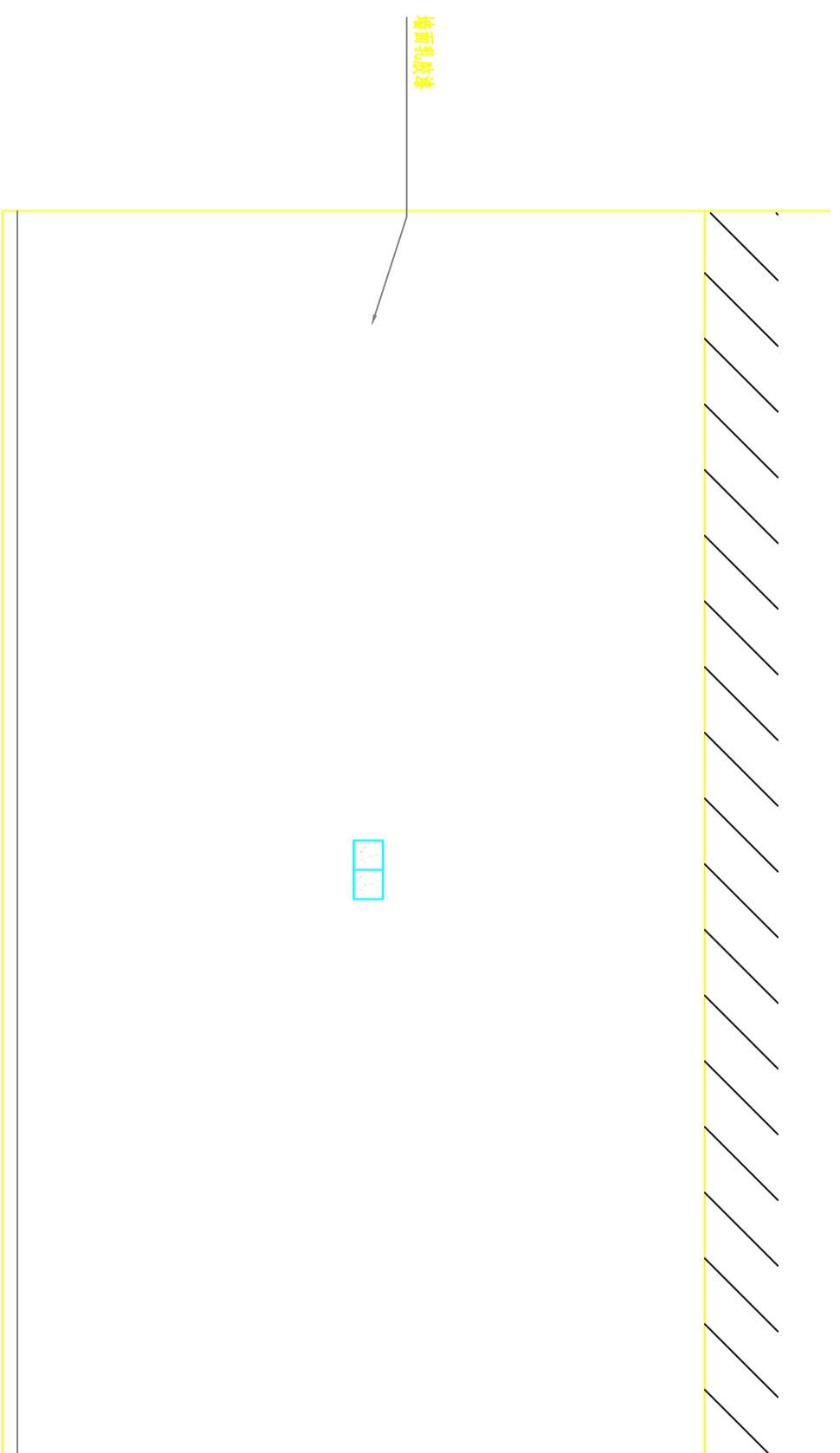

PLAN

SCALE:1:100

图别
室施
日期
2026

注意：
本图须经签署并加盖本公司专用出图章方为有效。
本施工图应经相关部门审批通过后方可施工。

备注

项目编码
SWW
(扫码机扫码位置)

注册执业签章

姓名

注册证书号码

注册印章号码

审定

审核

项目负责

专业负责

校对

设计

建设单位

工程名称

子项目名称

图名

设计号

图号

图别

图别

图别

注意：
本图须经签署并加盖本公司专用出图章方为有效。
本施工图应经相关部门审批通过后方可施工。

备注

项目编码
SWW
(扫码机扫码位置)

注册执业签章

姓名

注册证书号码

注册印章号码

审定

审核

项目负责

专业负责

校对

设计

建设单位

工程名称

子项目名称

图名

设计号

图号

图别

图别

图别

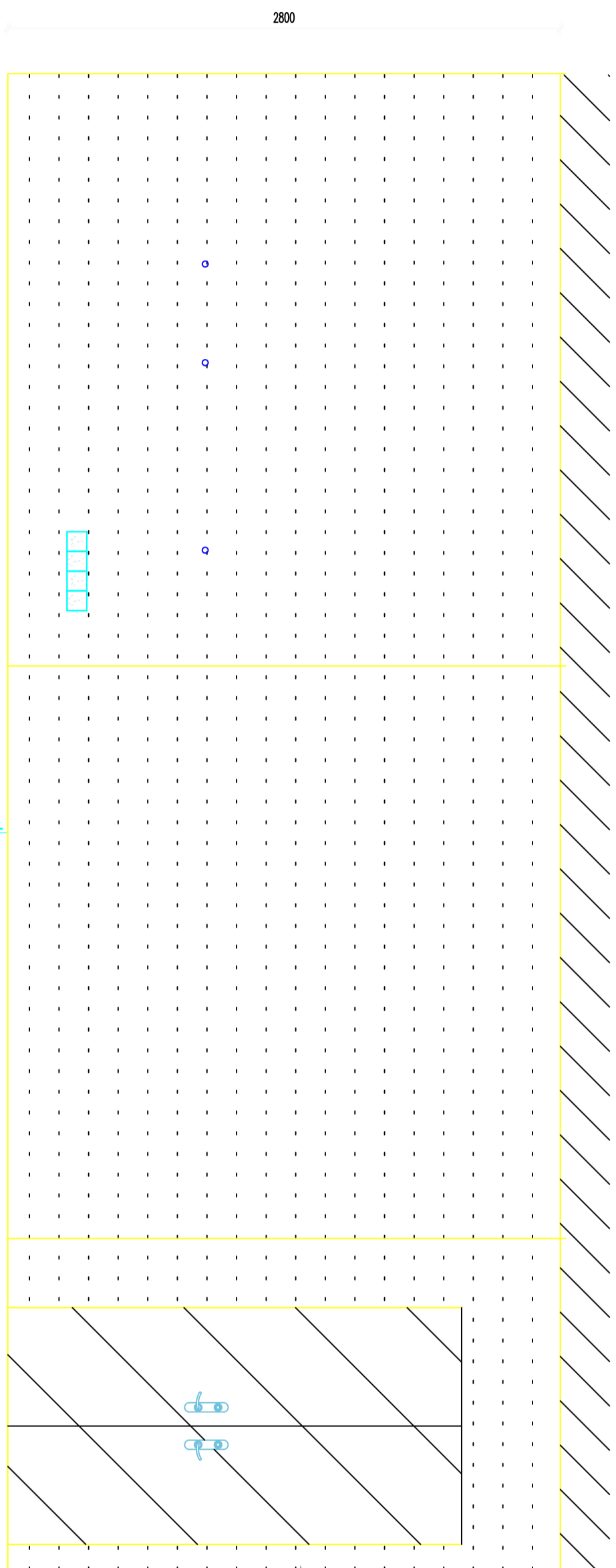

M1223

PLAN

E15

立面图

SCALE:1:100

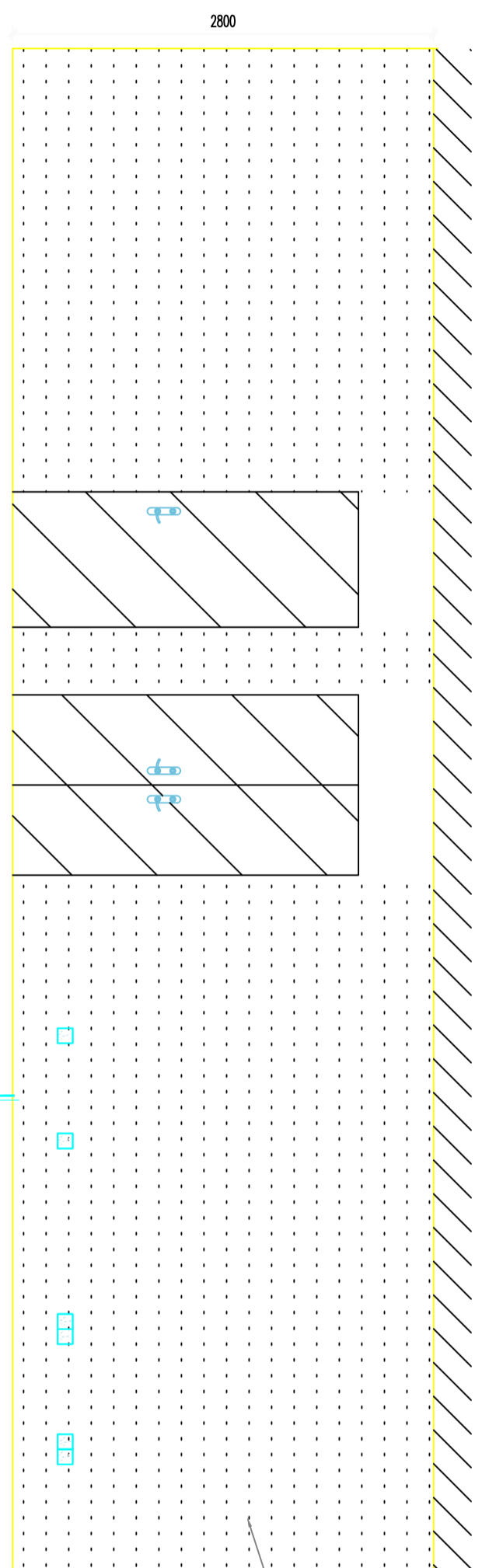

M0923

M1223

PLAN

E16

立面图

SCALE:1:100

图号	版次	日期
室施	A	2026

注意：
本图须经签署并加盖本公司专用出图章方为有效。
本施工图应经相关部门审批通过后方可施工。

备注

项目编码
S100
(扫码打印位置)

注册执业签章

姓名

注册证书号码

注册印章号码

审定

审核

项目负责

专业负责

校对

设计

建设单位

洋河公安局

工程名称

宿迁市公安局洋河新区分局营房装修改造项目

子项目名称

二层食堂改造项目

图名

立面布置图

设计号

图号

图别

图室

图期

2026

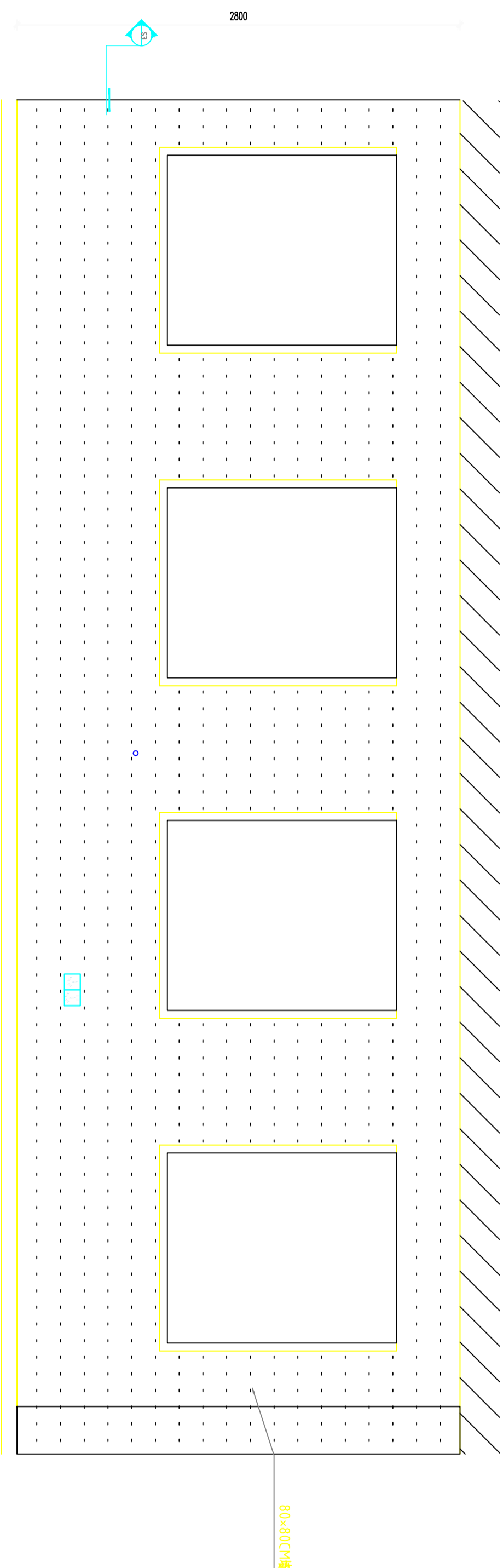

PLAN

SCALE:1:100

E17
立面图

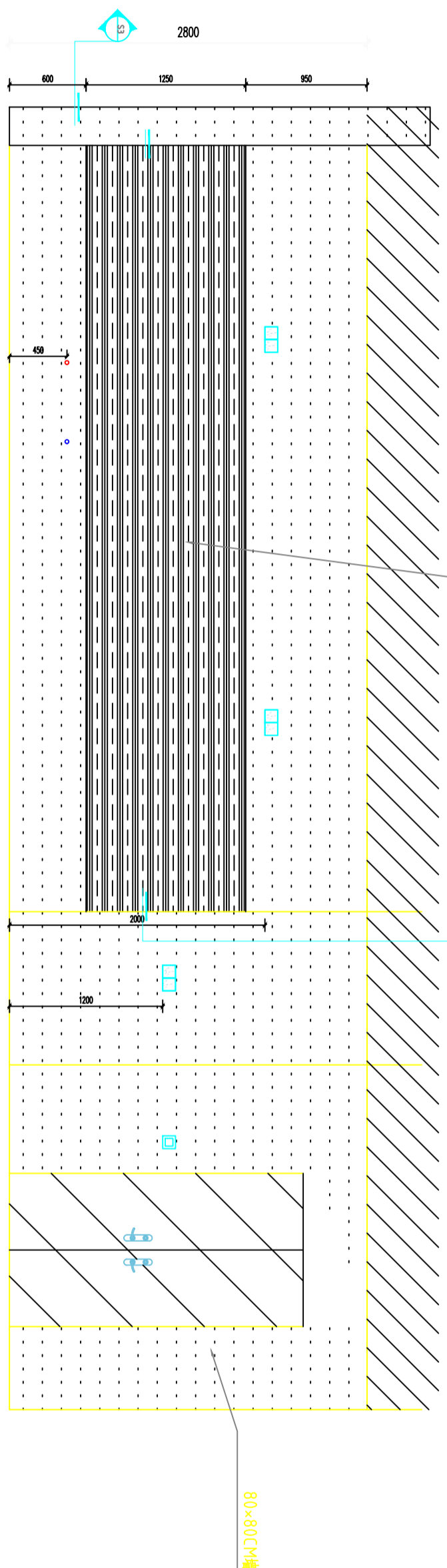

PLAN

SCALE:1:100

E18
立面图

M1223

注意：
本图须经签署并加盖本公司专用出图章方为有效。
本施工图应经相关部门审批通过后方可施工。

备注

项目编码
S1W1
(扫码机打印位置)

注册执业签章

姓名

注册证书号码

注册印章号码

审定

审核

项目负责

专业负责

校对

设计

建设单位

洋河公安局

工程名称

宿迁市公安局洋河新区分局营房装修改造项目

子项名称

二层食堂改造项目

图名

节点图

设计号

图号

图别

版次

日期

2026

S1

节点图

PLAN

SCALE:1:100

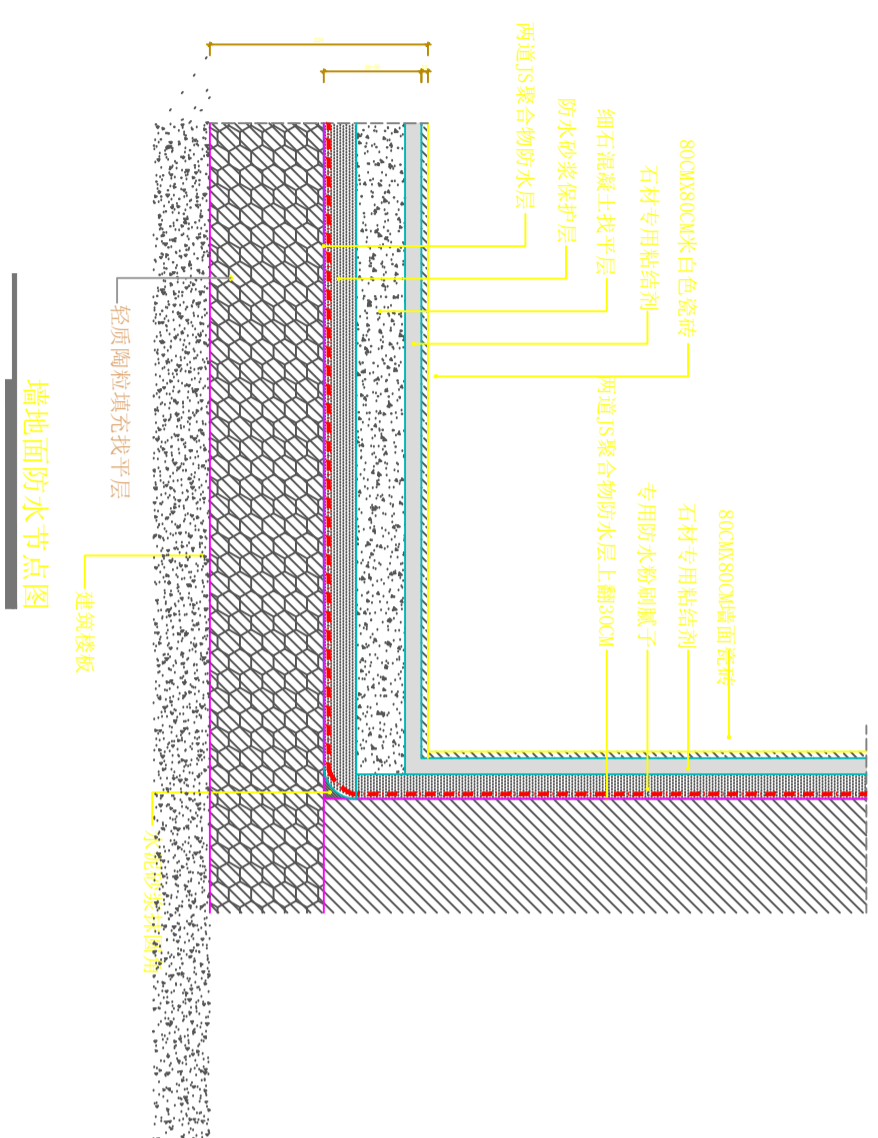
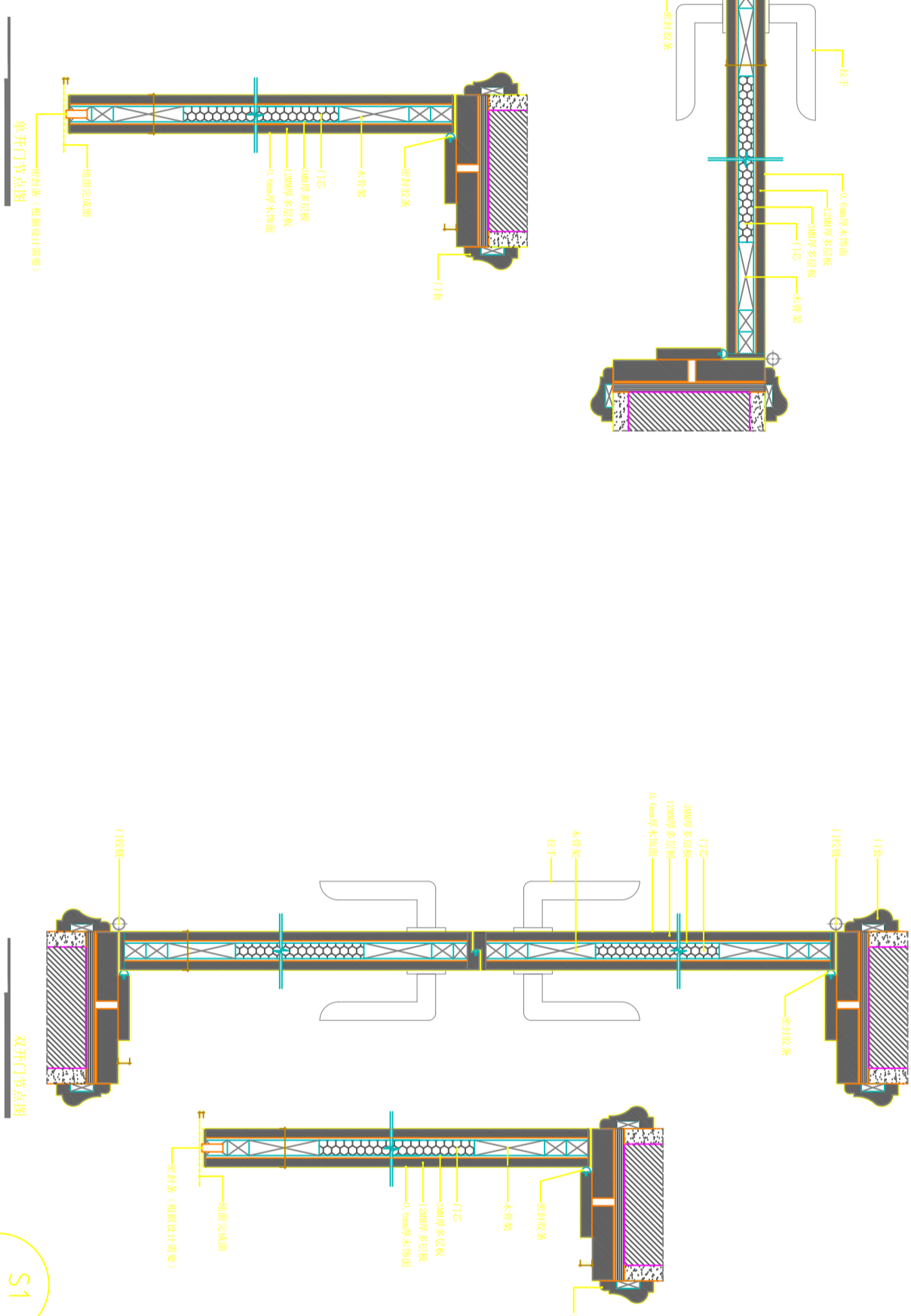

PLAN

SCALE:1:100

S2

节点图

注意：
本图须经签署并加盖本公司专用出图章方为有效。
本施工图应经相关部门审批通过后方可施工。

备注

项目编码
（扫码打印位置）

注册执业签章

姓名	
注册证书号码	
注册印章号码	

审定	
审核	
项目负责	
专业负责	
校对	
设计	

洋河公安分局

工程名称
宿迁市公安局洋河新区分局营房装修改造项目

子项名称
二层食堂改造项目

图名
节点图

设计号	
图号	版次
图别	日期

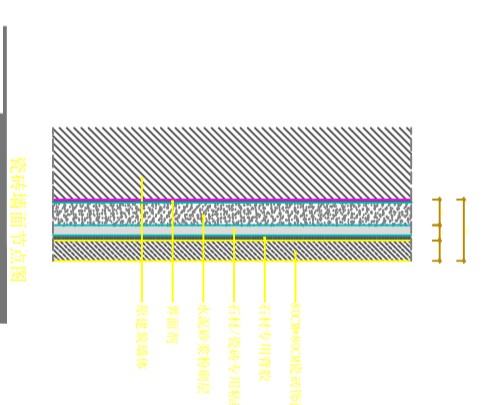
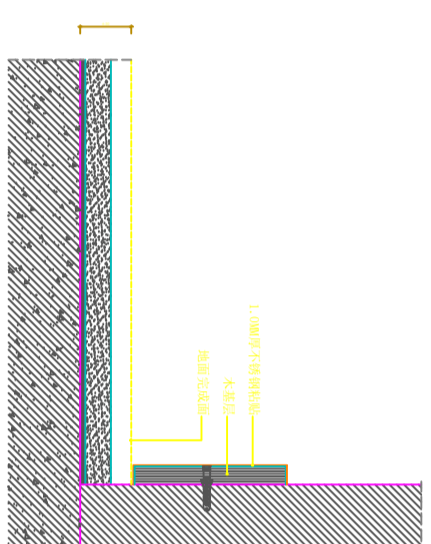

PLAN

SCALE:1:100

S3

节点图

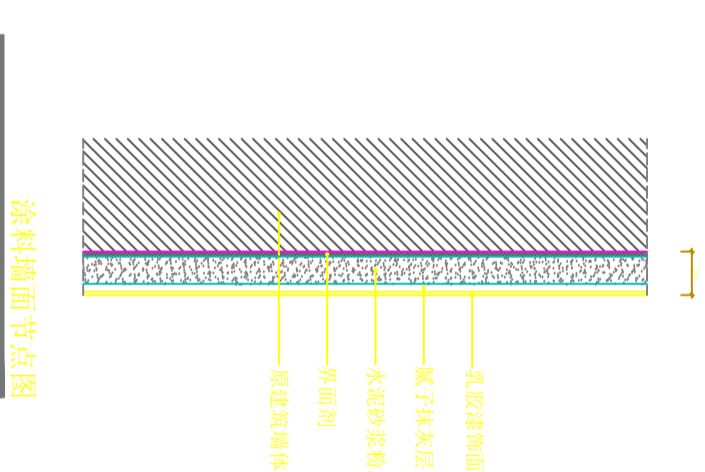
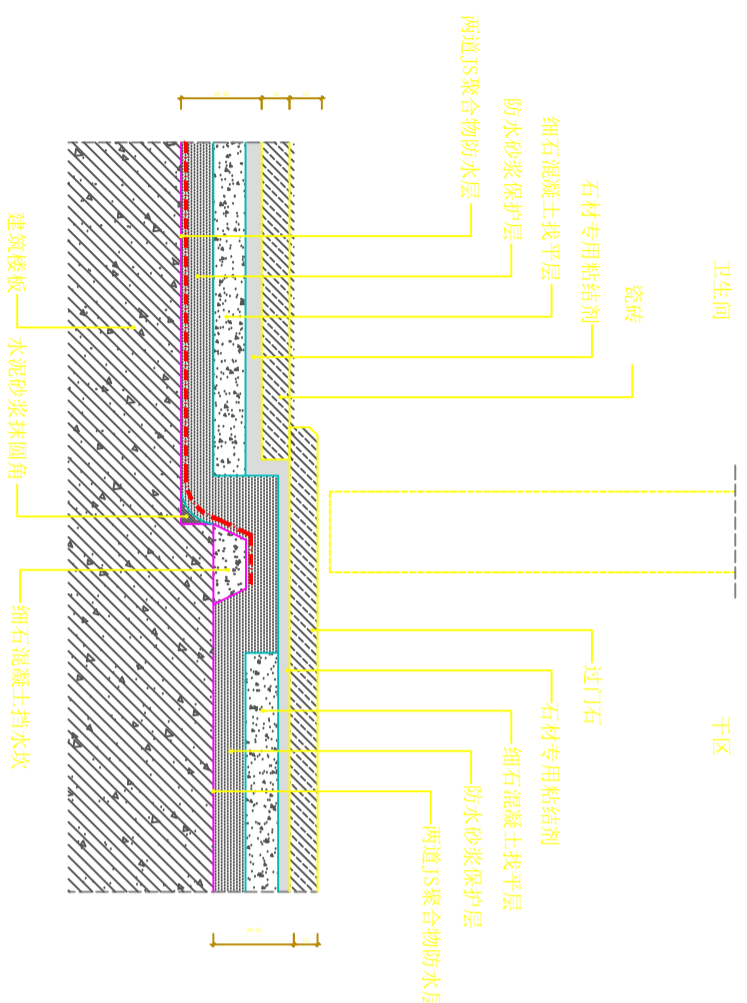

PLAN

SCALE:1:100

S4

节点图

注意：
本图须经签署并加盖本公司专用出图章方为有效。
本施工图应经相关部门审批通过后方可施工。

备注

项目编码
(扫码打印位置)

注册执业签章

姓名	
注册证书号码	
注册印章号码	
审定	
审核	
项目负责	
专业负责	
校对	
设计	

洋河公安分局

工程名称
宿迁市公安局洋河新区分局营房装修改造项目

子项目名称
二层食堂改造项目

图名
节点图

设计号	
图号	版次
图别	日期

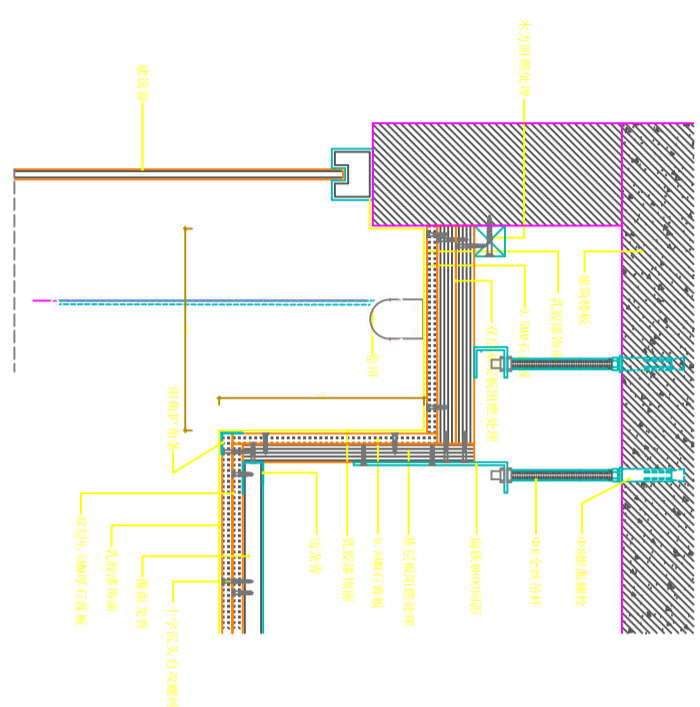

塑钢式断桥铝合金节点图

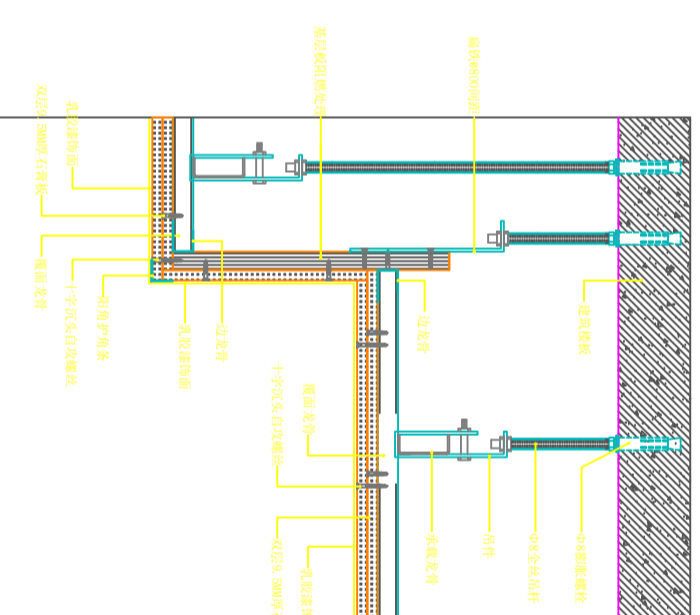

断桥式塑钢铝合金节点图

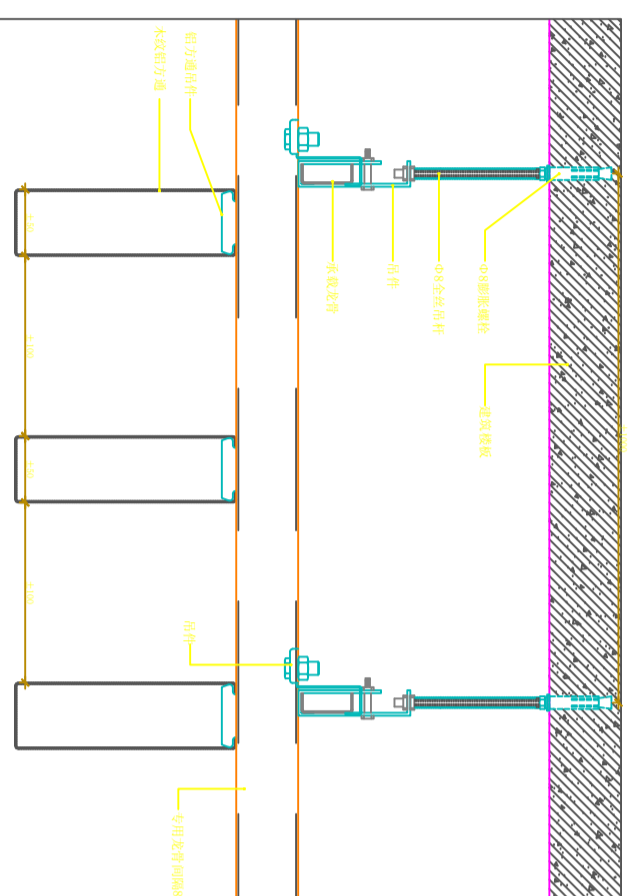

断桥式塑钢铝合金节点图

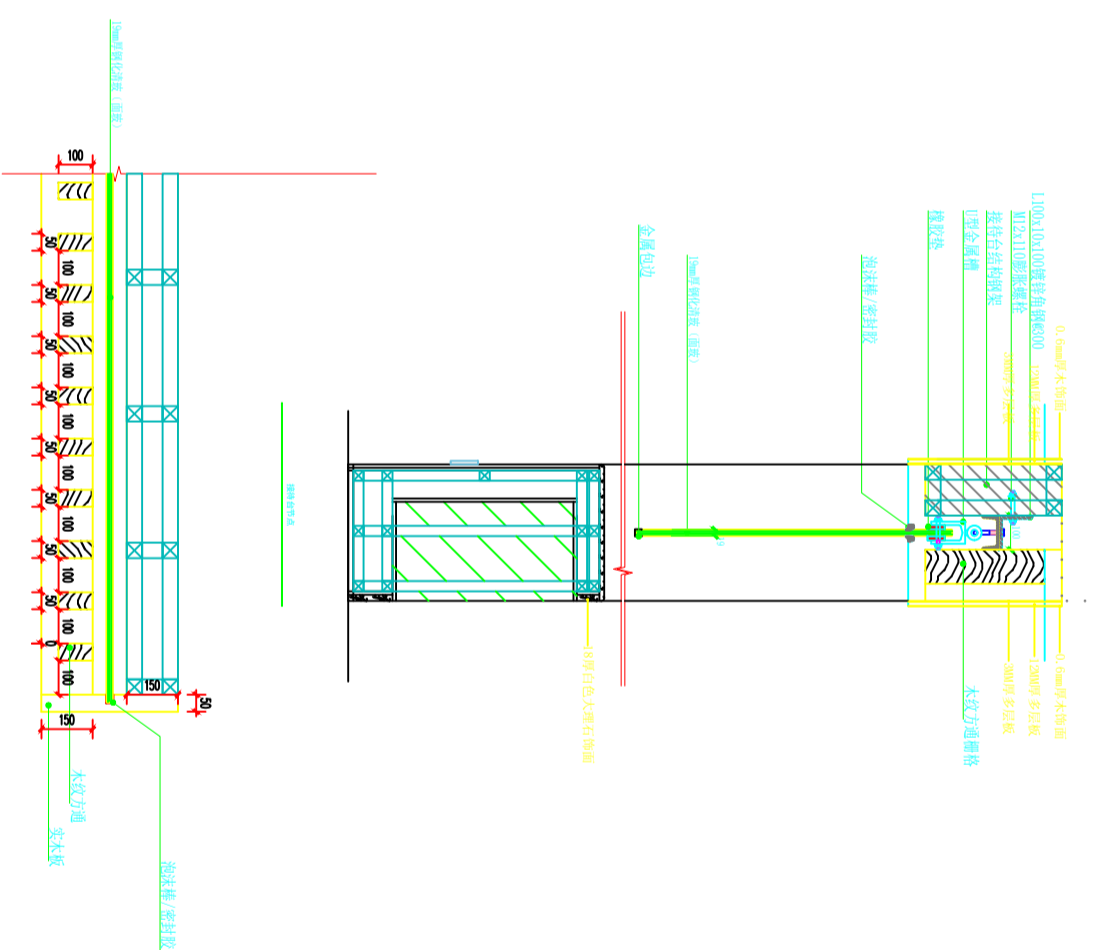

S4

节点图

PLAN

SCALE:1:100

注意：
本图须经签署并加盖本公司专用出图章方为有效。
本施工图应经相关部门审批通过后方可施工。

备注

项目编码
S100

（扫码打印位置）

注册执业签章

姓名

注册证书号码

注册印章号码

审定

审核

项目负责

专业负责

校对

设计

建设单位

洋河公安分局

工程名称

宿迁市公安局洋河新区分局营房装修改造项目

子项名称
二层食堂改造项目

图名
节点图

设计号

图号

图别

版次
A

日期
2026

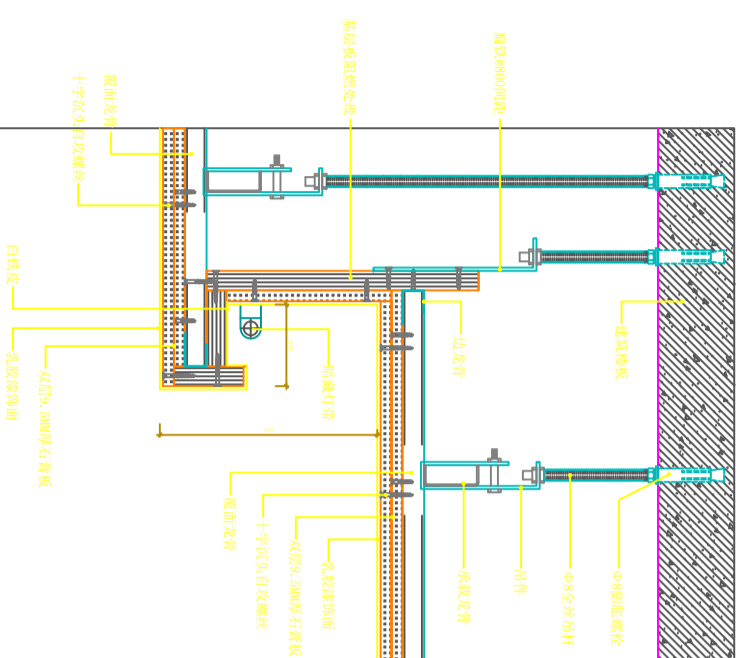

右墙柜吊柜节点图

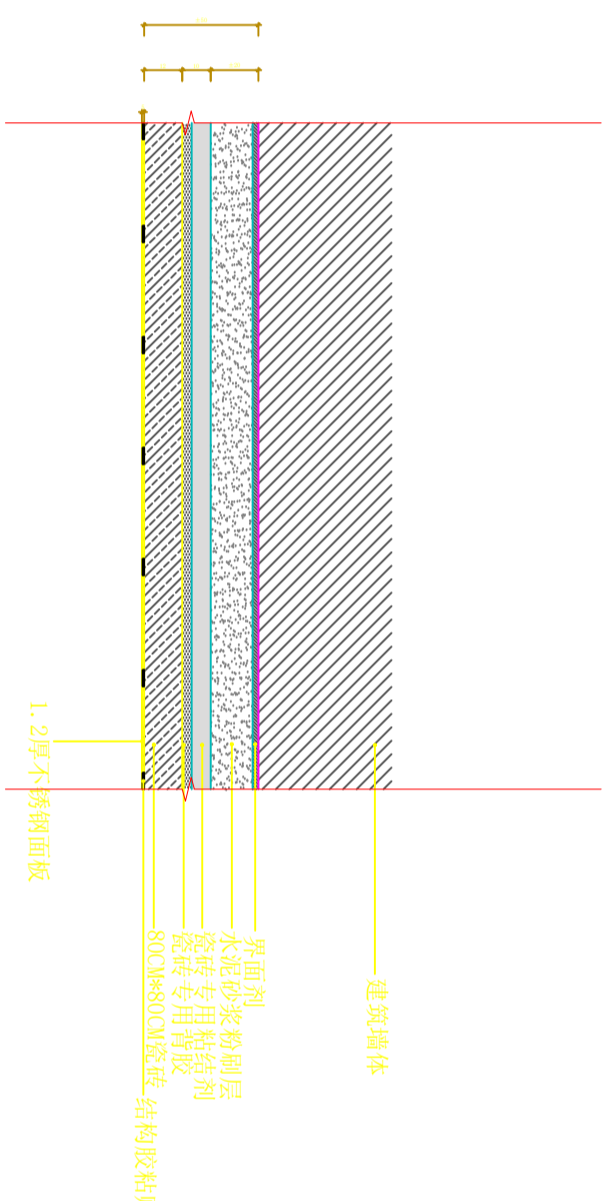

瓷砖湿贴墙面节点图

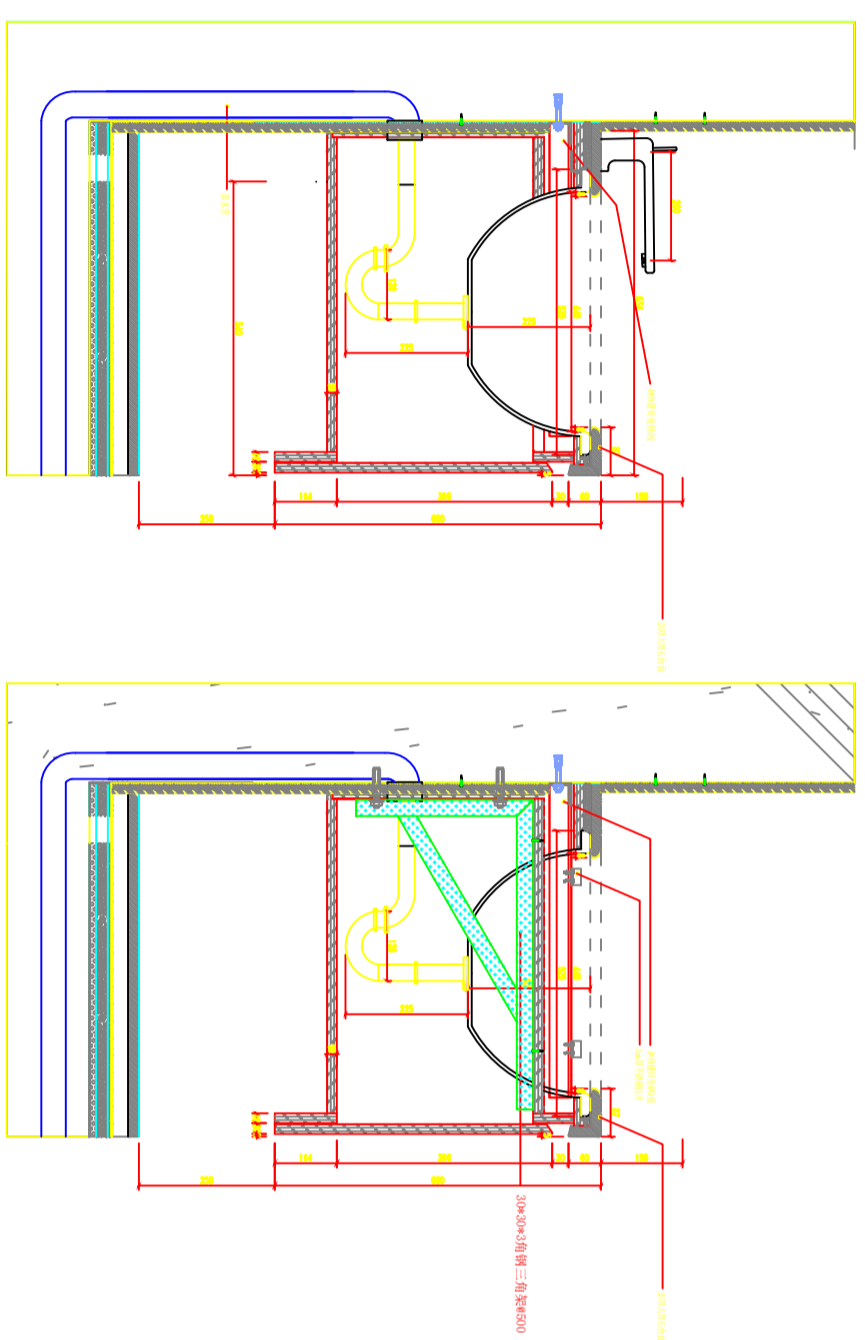

大厅洗手台节点图

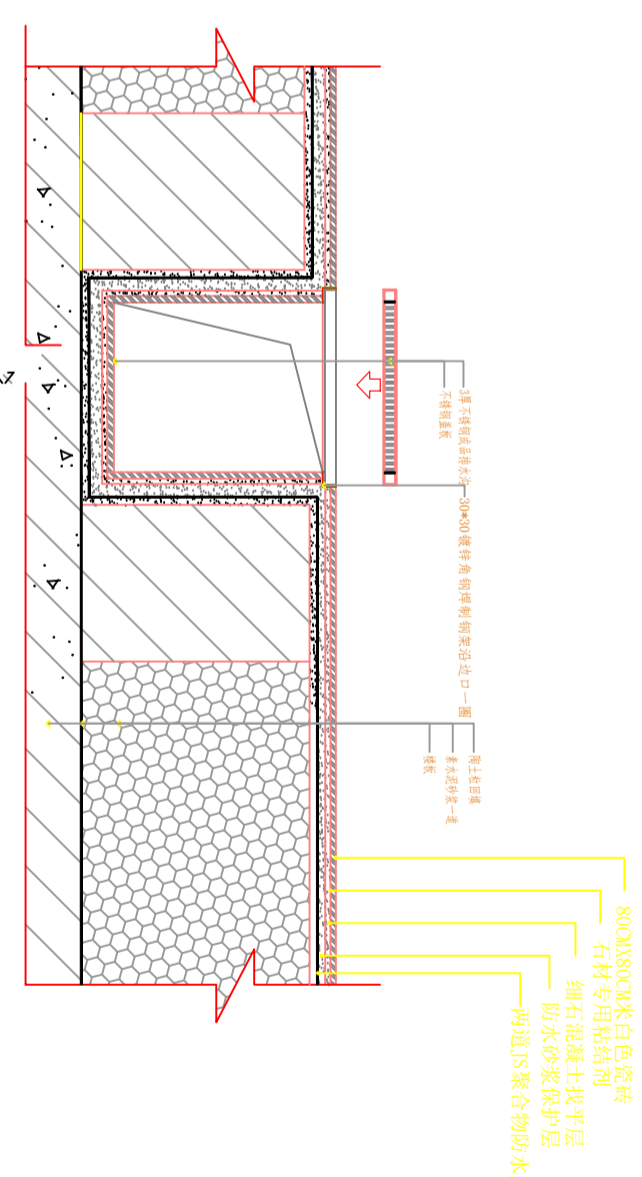

厨房排水沟节点图

Scale 1:1

注：本图集及详图仅供本项目使用，不得用于其他项目。

PLAN

节点图

SCALE:1:100

图别

室施

日期
2026

注意：
本图须经签署并加盖本公司专用出图章方为有效。
本施工图应经相关部门审批通过后方可施工。

备注

项目编码
S100
(扫码打印位置)

注册执业签章

姓名

注册证书号码

注册印章号码

审定

审核

项目负责

专业负责

校对

设计

建设单位

洋河公安局

工程名称

宿迁市公安局洋河新区分局营房装修改造项目

子项名称

二层食堂改造项目

图名

节点图

设计号

图号

图别

图期

图型

注意：
本图须经签署并加盖本公司专用出图章方为有效。
本施工图应经相关部门审批通过后方可施工。

备注

项目编码
S100
(扫码打印位置)

注册执业签章

姓名

注册证书号码

注册印章号码

审定

审核

项目负责

专业负责

校对

设计

建设单位

洋河公安局

工程名称

宿迁市公安局洋河新区分局营房装修改造项目

子项名称

二层食堂改造项目

图名

节点图

设计号

图号

图别

图期

图型

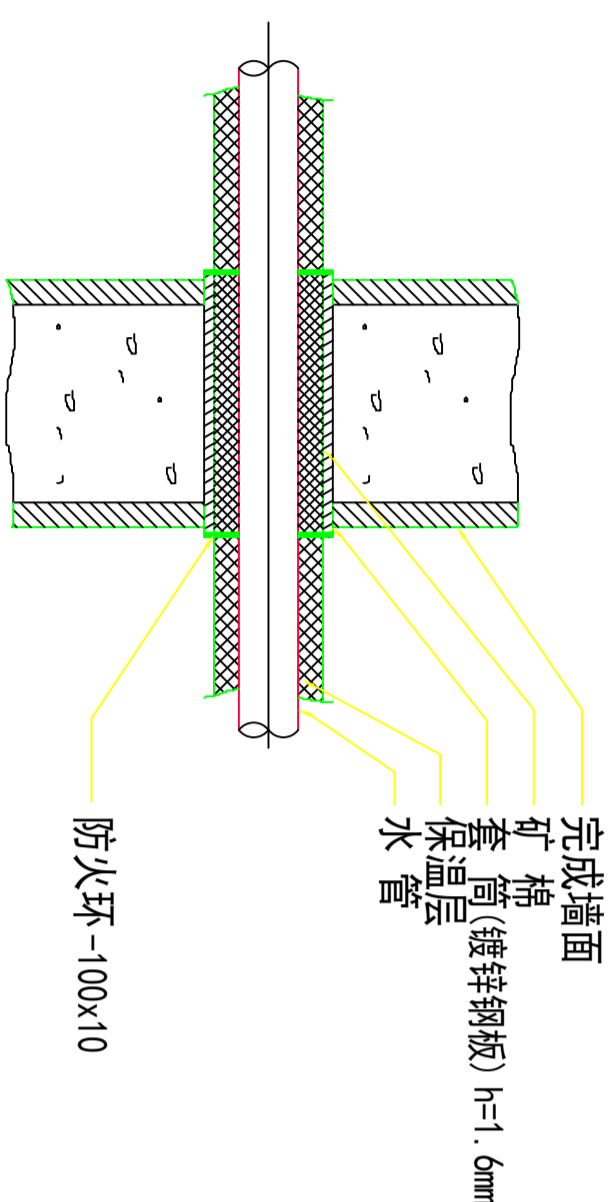

水管穿墙详图

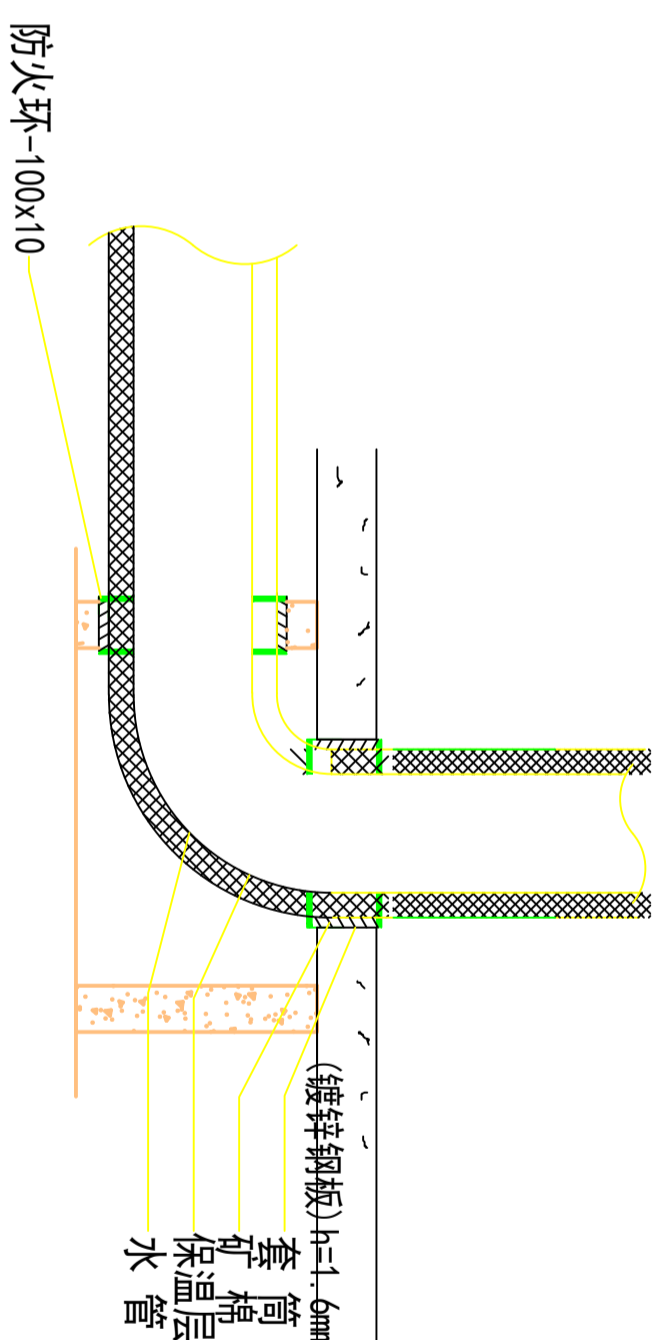

水管暗埋详图

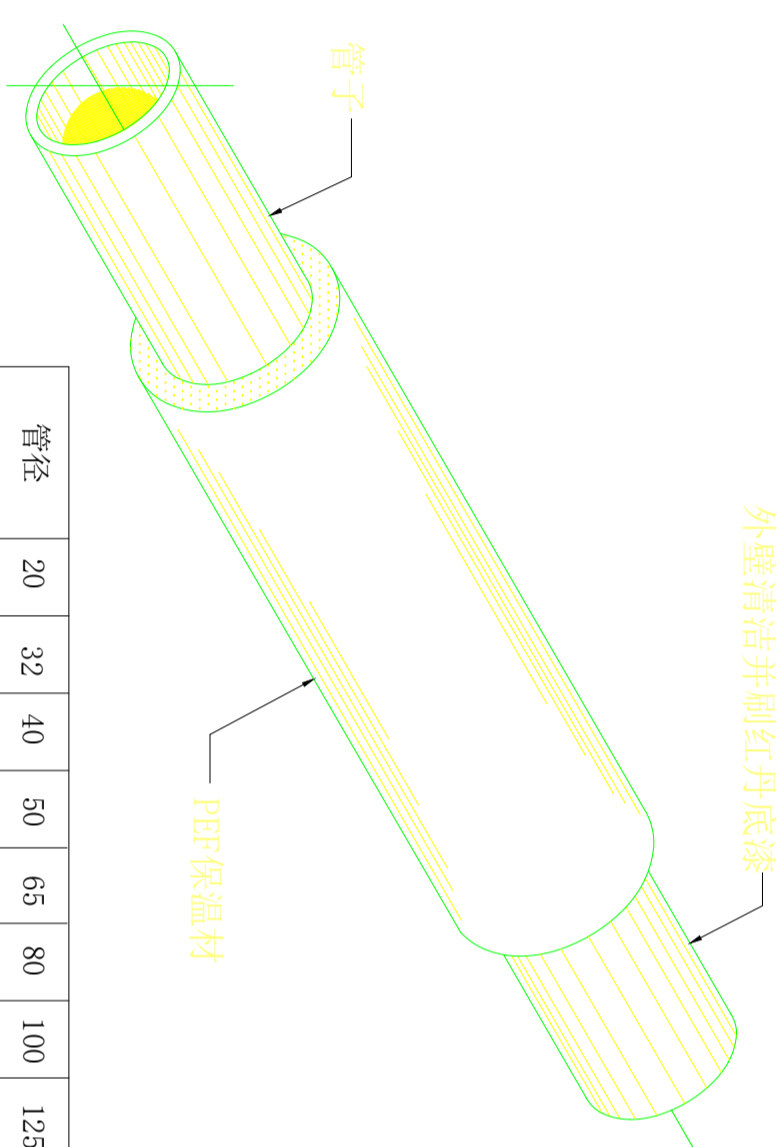

管径	20	32	40	50	65	80	100	125	150	200	250
保温厚度	25	25	25	30	30	30	30	30	30	40	40

S1

节点图

PLAN

SCALE:1:100

设计号

图号

图别

图期

图型

注意：
本图须经签署并加盖本公司专用出图章方为有效。
本施工图应经相关部门批准后方可施工。

备注

项目编码
S100
(扫码打印位置)

注册执业签章

姓名	
注册证书号码	
注册印章号码	
审定	
审核	
项目负责	
专业负责	
校对	
设计	

建设单位
洋河公安局

工程名称
宿迁市公安局洋河新区分局营房装修改造项目

子项目名称
二层食堂改造项目

图名
节点图

设计号	
图号	版次
图别	日期

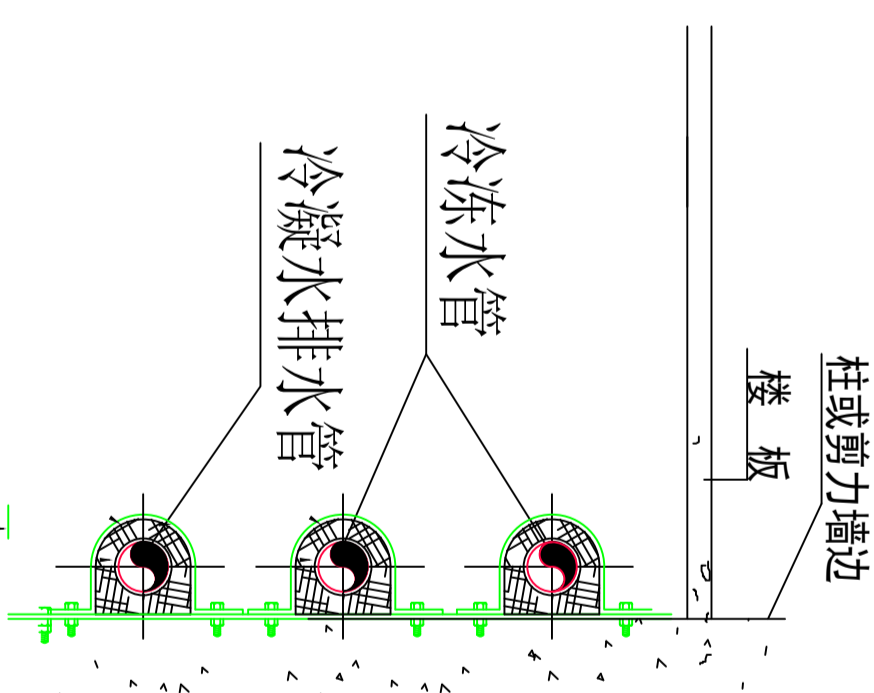

制冷冷冻及排水管高低管支架
管道吊点具体作法应与结构专业商议。

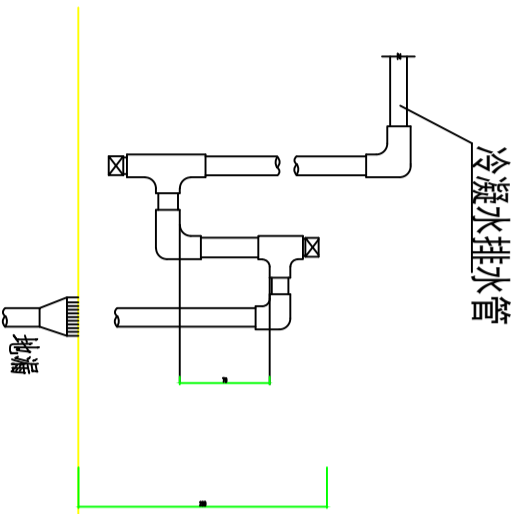

冷凝水排水封制作安装

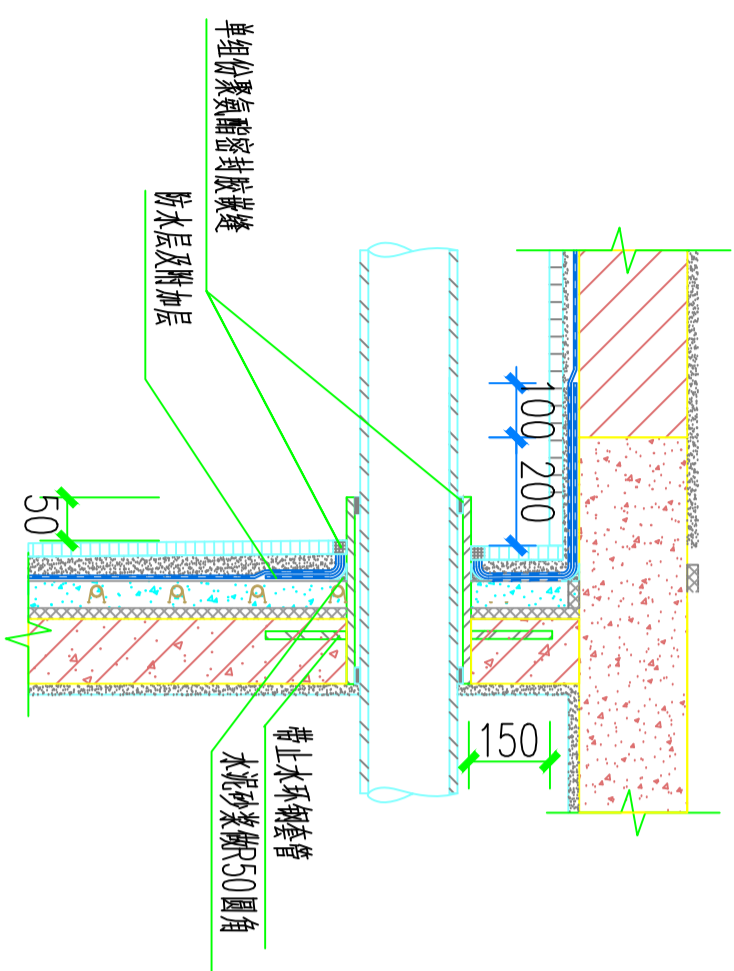

空调冷凝管道含套管穿墙构造

PLAN

节点图

SCALE:1:100

S8

-

图别

室施

日期

2026

注意：
本图须经签署并加盖本公司专用出图章方为有效。
本施工图应经相关部门审批通过后方可施工。

备注

项目编码
SWM
(扫码机扫码位置)

注册执业签章

姓名	
注册证书号码	
注册印章号码	
审定	
审核	
项目负责	
专业负责	
校对	
设计	

建设单位
CONSTRUCTIVE UNIT
洋河公安分局

工程名称
PROJECT
宿迁市公安局洋河新区分局营房装修改造项目

子项目名称
TITLE
二层食堂改造项目

图名
DRAWING TITLE
节点图

设计号 DRAWING NO.	版次 CHANGED NO.	日期 DATE
	A	2026
图别 DRAWING TYPE	室施	

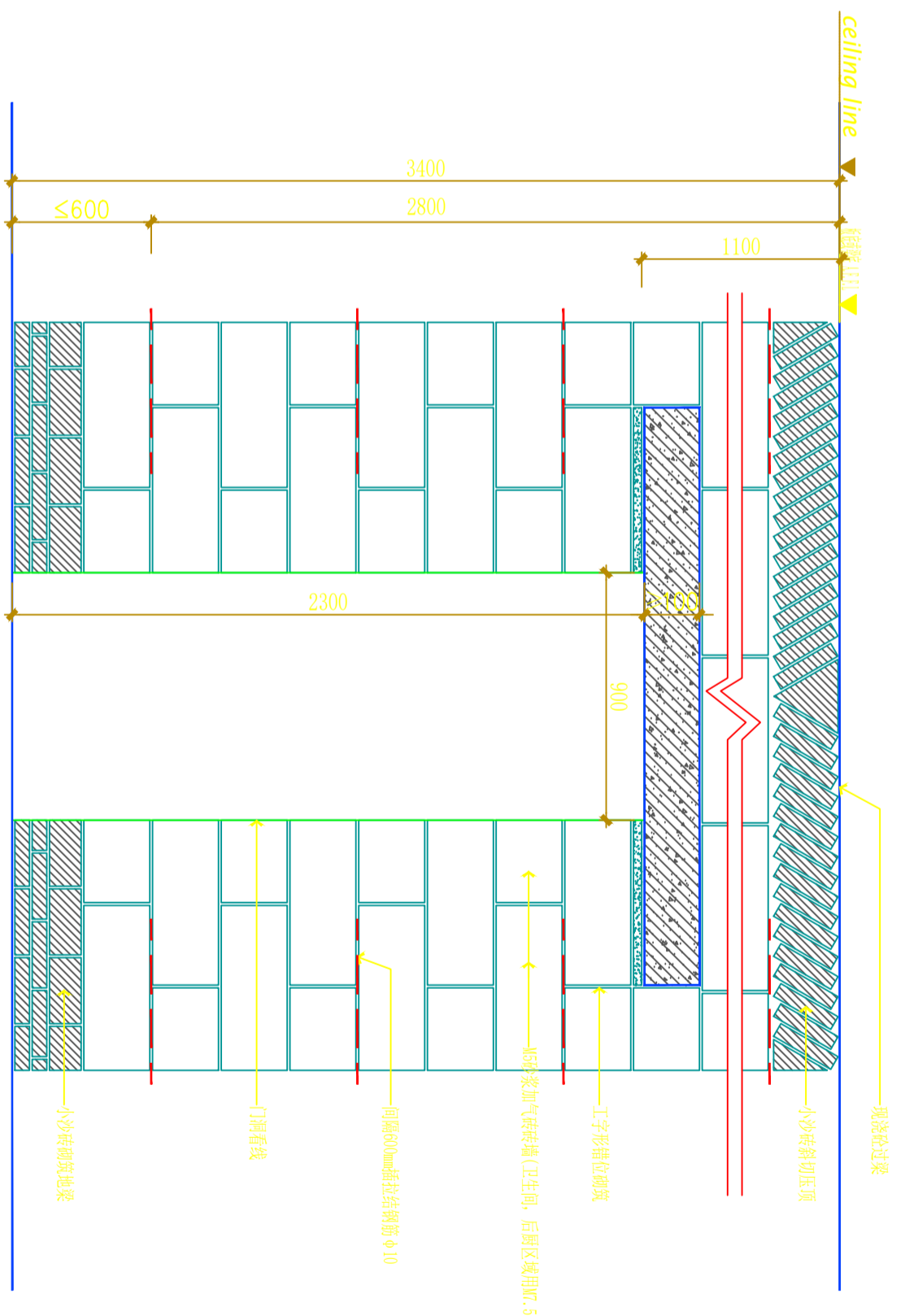
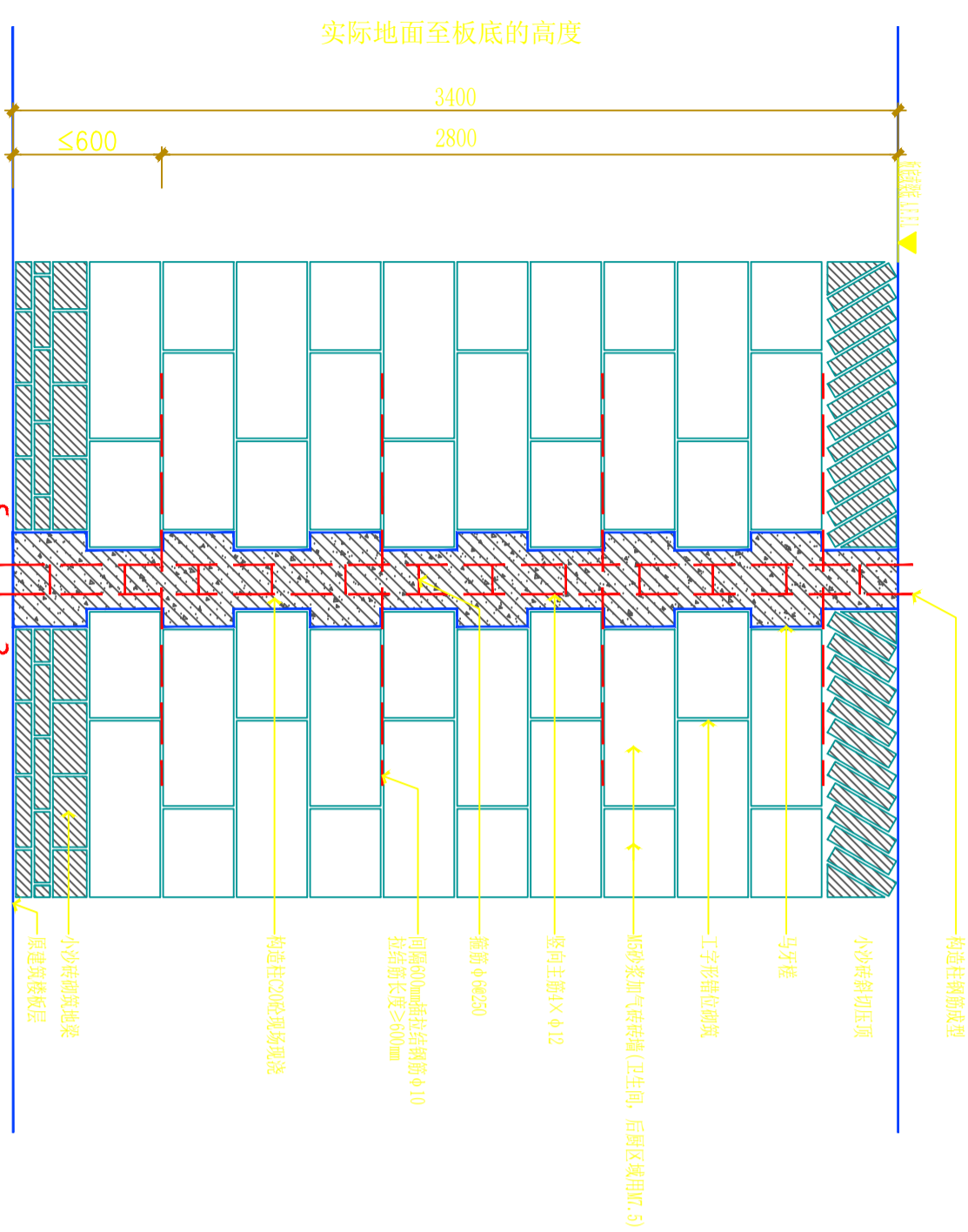

新建轻质砖墙节点图

S9

节点图

PLAN

SCALE:1:100

注意：
本图须经签署并加盖本公司专用出图章方为有效。
本施工图应经相关部门审批通过后方可施工。

备注

项目编码
S100
(扫码打印位置)

注册执业签章

姓名

注册证书号码

注册印章号码

审定

审核

项目负责

专业负责

校对

设计

建设单位

洋河公安局

工程名称

宿迁市公安局洋河新区分局营房装修改造项目

子项名称

二层食堂改造项目

图名

门窗表

设计号

图号

图别

室施

日期

2026

门窗表

类型	设计编号	洞口尺寸(mm)	选用型号	樘数					备注	
				地下室	一层	二层(食堂)	三层	四层		五层
防火门	FM21223	1200X2300	1M01-1223			1				乙级防火门
	M0923	900X2300	PJM01-0923			4				免漆木门
	M1223	1200X2300	PJM01-1223			2				免漆木门
	M0818	800X1800	PJM01-0818			1				免漆木门

注意:

本图须经签署并加盖本公司专用出图章方为有效;
本施工图应经相关部门审批通过后方可施工;

备注

项目编码
S100
(扫码机扫码位置)

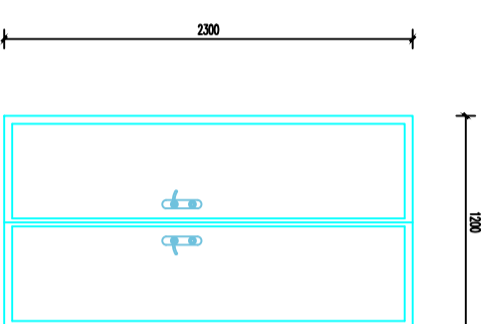

FMZ1223

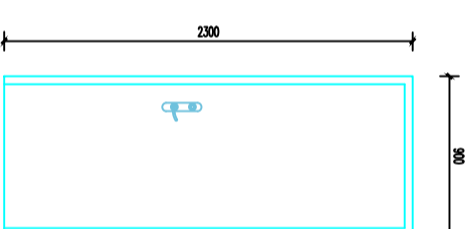

M0923

注册执业签章

姓名

注册证书号码

注册印章号码

审定

审核

项目负责

专业负责

校对

设计

建设单位

洋河公安局

工程名称

宿迁市公安局洋河新区分局营房装修改造项目

子项名称
二层食堂改造项目

图名
门窗大样图

设计号

图号

图别

版次
A

日期
2026