

本图纸的著作权及其他相关权益属东南大学建筑设计研究院有限公司所有，图中所含的专有技术予以保密。未经本公司书面许可，不得复制或向其他任何第三方提供。如有侵权，本公司保留追究法律责任的权利。



出图日期

江苏省注册建筑师王大伟
东南大学建筑设计研究院有限公司
注册证书A132000046 A232000043
姓名
江苏省住房和城乡建设厅注册(A)
有效期至二〇一五年九月三十日

执业证书



东南大学建筑设计研究院有限公司
ARCHITECTS & ENGINEERS CO., LTD. OF SOUTHEAST UNIVERSITY

方案 张新 倪志 倪志
专业负责人 滕行洋
设计 倪志 倪志
校核 张渊 倪志
审核 滕行洋
项目负责人 张渊 倪志
批准 张渊 倪志
会签栏

建筑 张渊
结构 张渊
给排水 倪志
电气 倪志
暖通 倪志
智能 倪志
建设单位

江苏省海州高级中学

项目名称
江苏省海州高级中学东校区规划与建筑设计

--教学楼

图名
2#楼梯详图

项目编号 2014-1304A 专业 建筑
设计阶段 施工图 图样编号 J4-02-G1
版本号 A 出图日期 2014.11.24

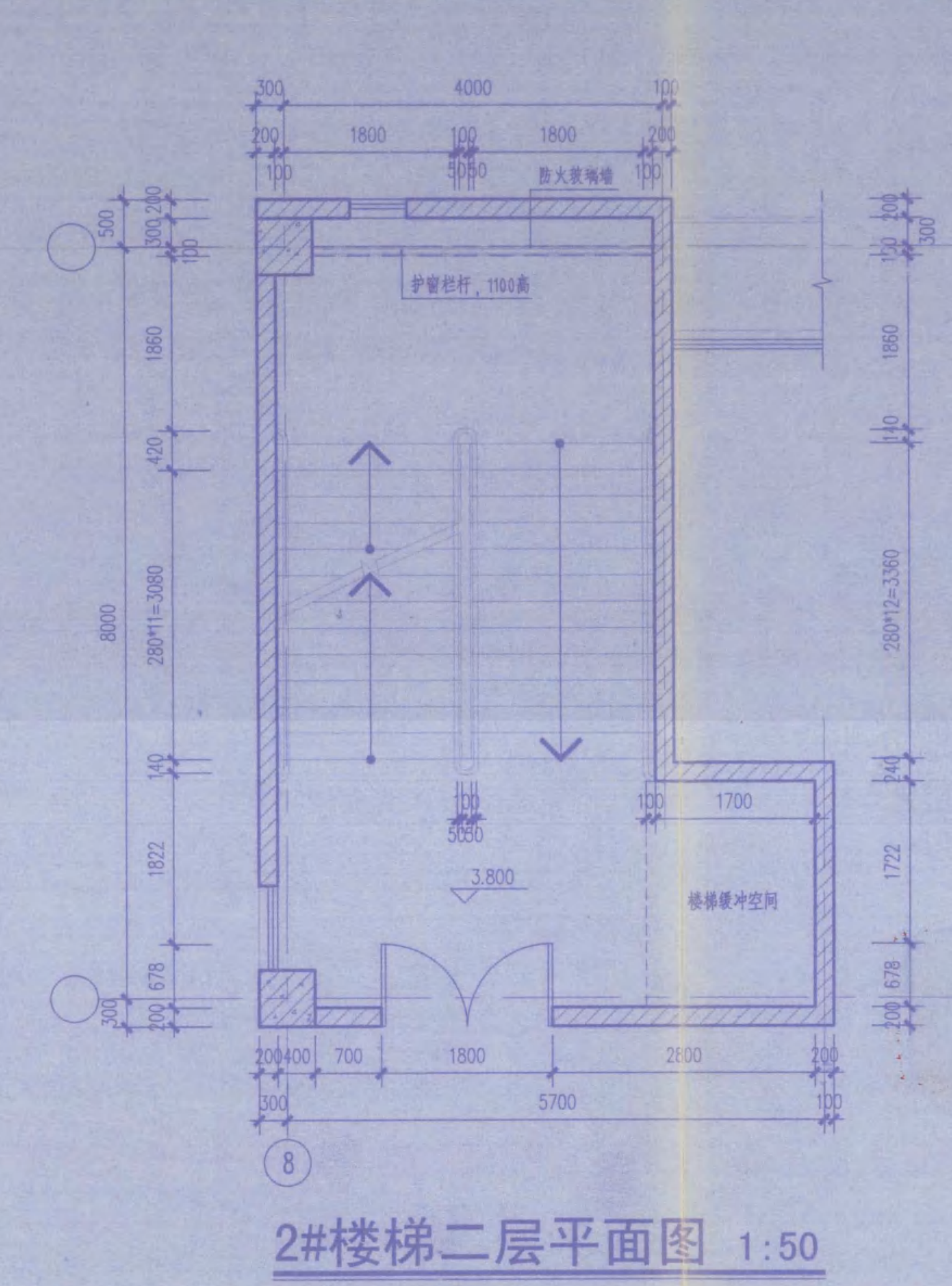

2#楼梯二层平面图 1:50

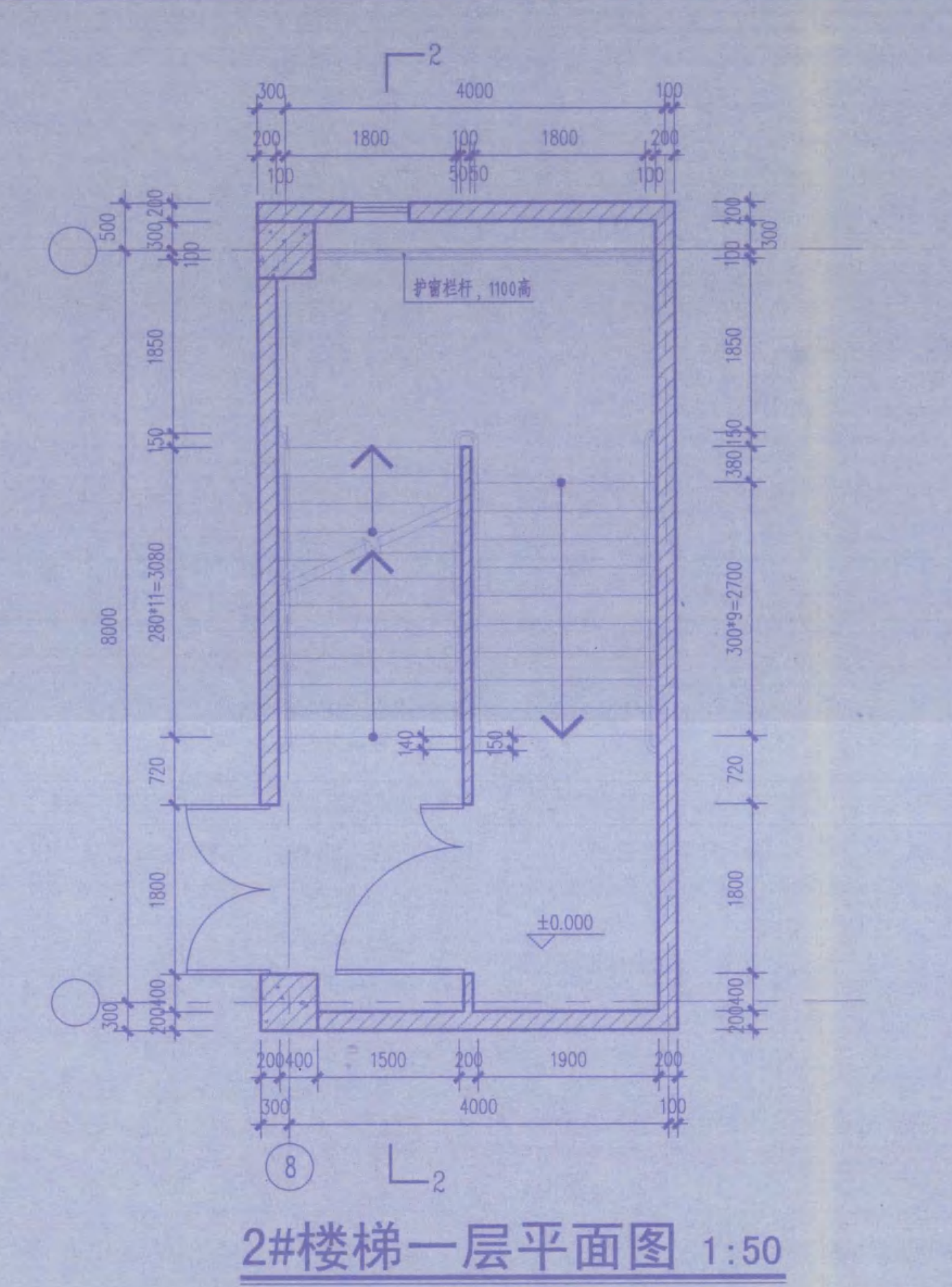

2#楼梯一层平面图 1:50

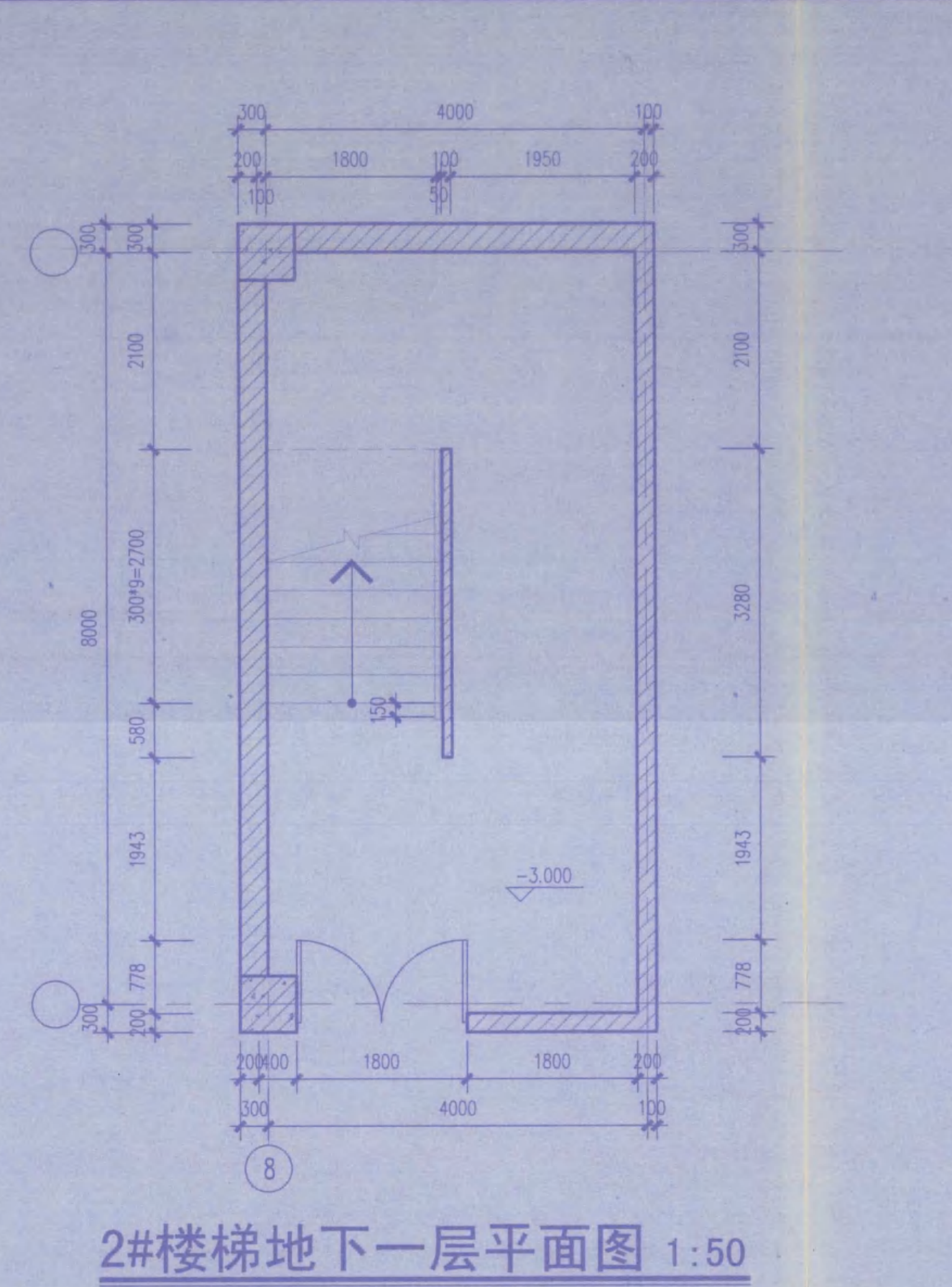

2#楼梯地下一层平面图 1:50

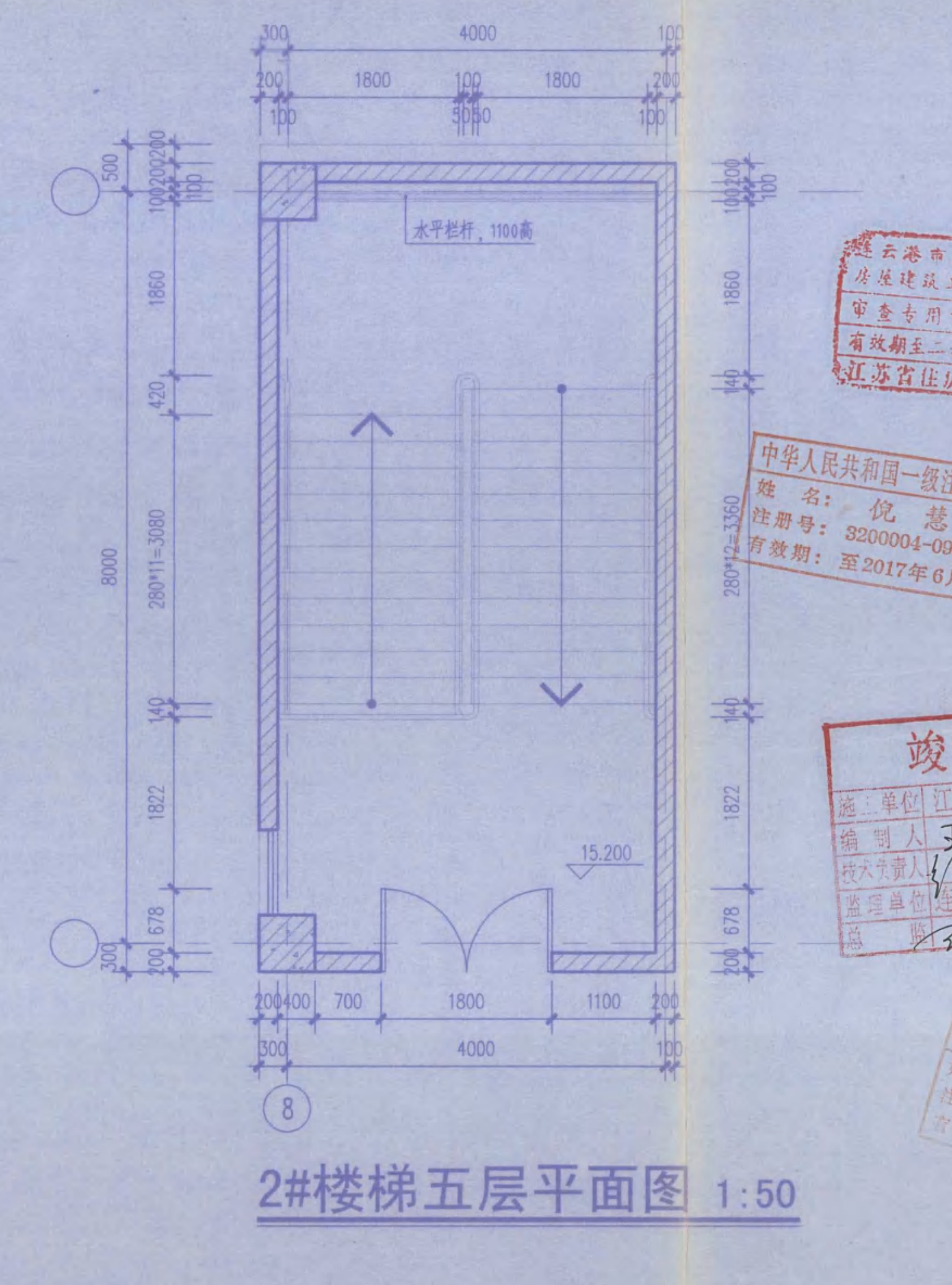

2#楼梯五层平面图 1:50

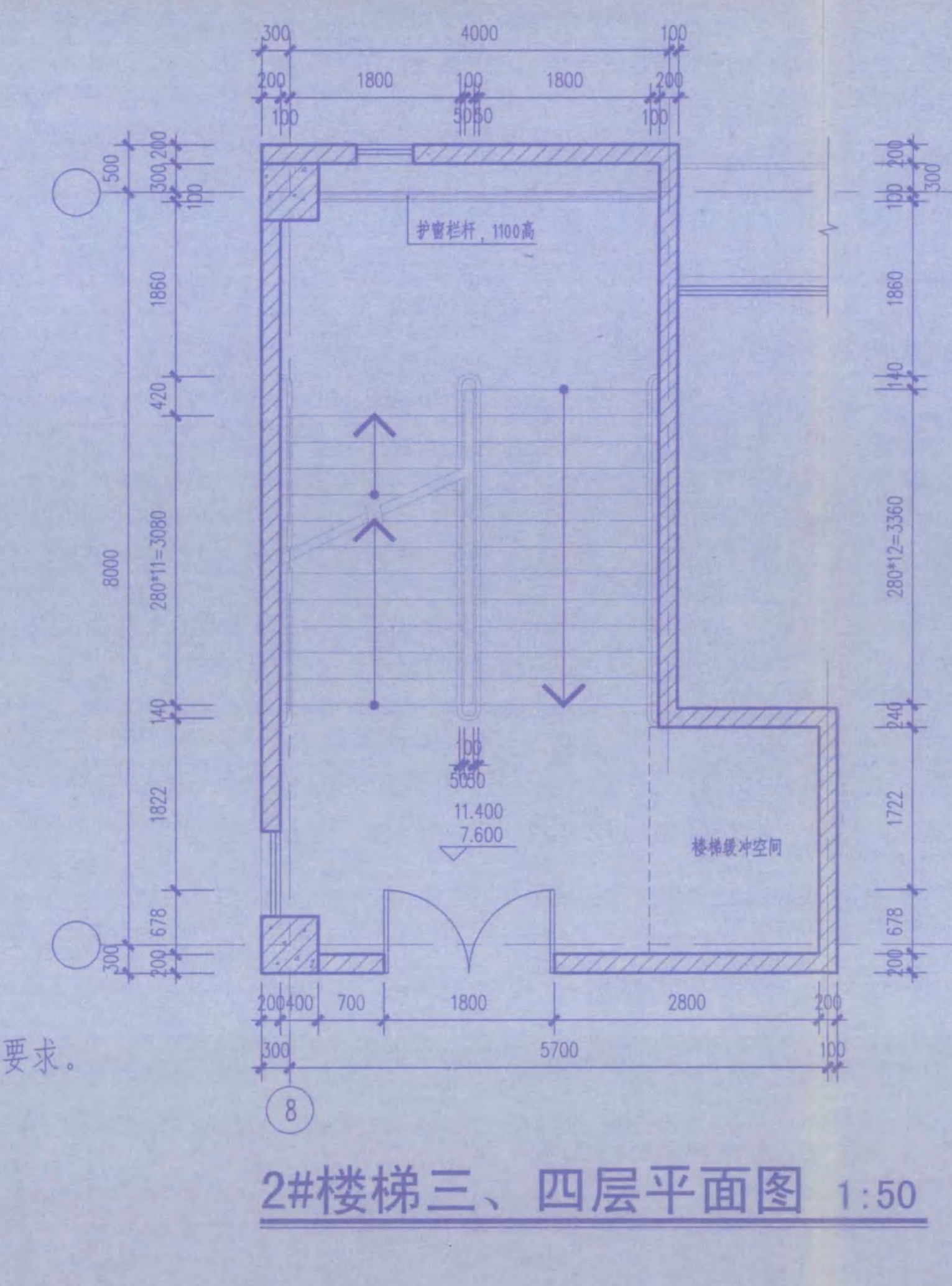

2#楼梯三、四层平面图 1:50

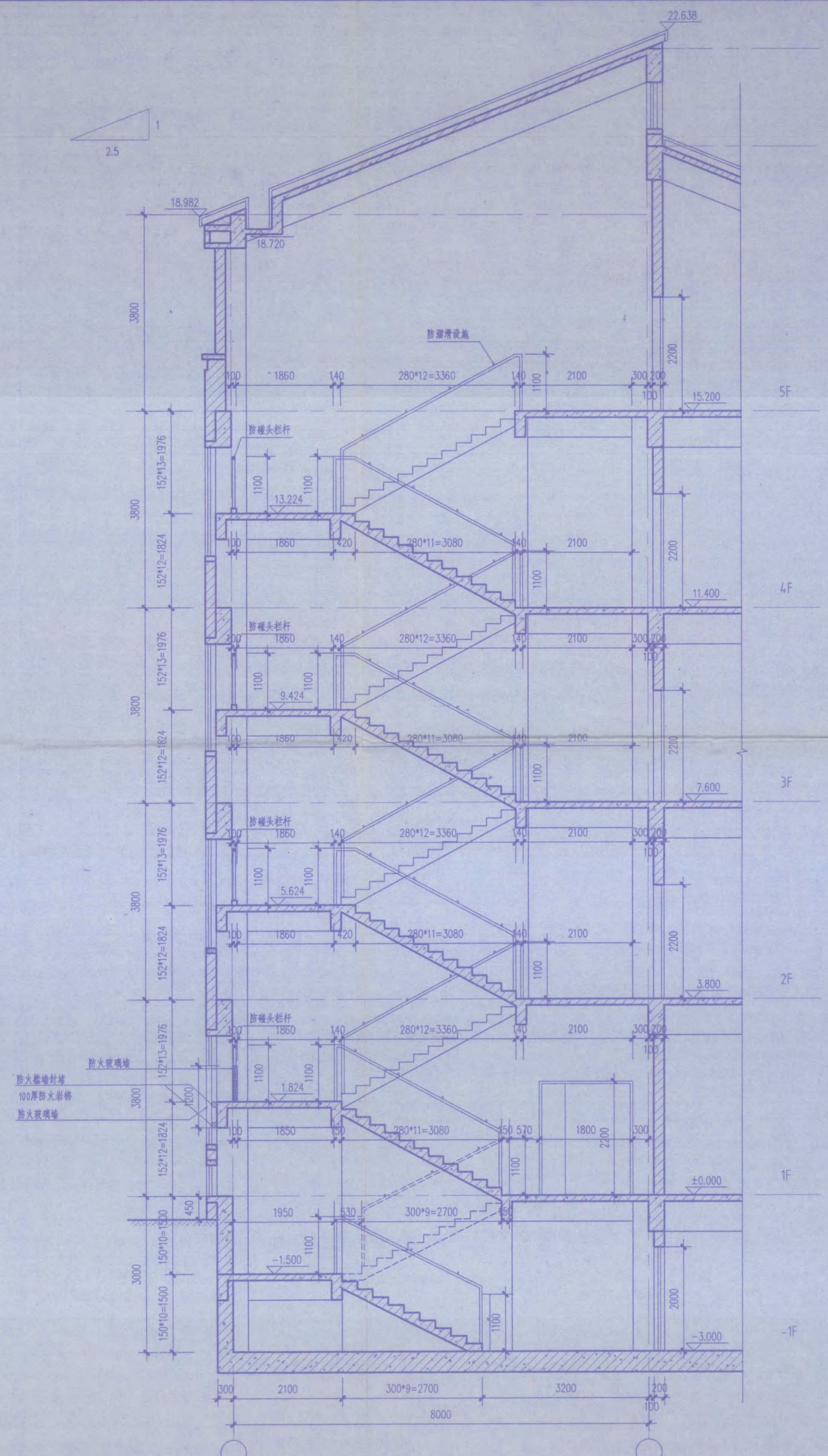

2#楼梯2-2剖面图 1:50

- 注：1、楼梯平面图中所示箭头均为向“上”。
- 2、楼梯面层采用防滑地砖，做法详施工说明。
- 3、踏步防滑条：选用成品防滑梯沿砖，详见06J403-1-149-16。
- 4、楼梯栏杆及扶手做法参见06J403-1-23-B12型不锈钢栏杆。
- 5、楼梯靠墙扶手高度同相对位置楼梯栏杆高度，做法参见06J403-1-76页K8型扶手。
- 6、护窗栏杆做法参见06J403-1-78-H3。
- 7、扶手栏杆离地面100高度内不留空。
- 8、楼梯栏杆及护窗栏杆完成后有效高度均不小于本图中标注高度，垂直杆件间净距均不大于110。
- 9、楼梯井两侧扶手处需设置防滑设施。
- 10、防火玻璃墙的耐火完整性不应低于0.5h，外窗的耐火完整性不应低于防火玻璃墙的耐火完整性要求。

注：本楼梯为教学楼梯疏散楼梯，中间层设置缓冲空间，详见各层平面。

本图纸的著作权及其他相关权益属东南大学建筑设计研究院有限公司所有，图中所含的专有技术应予以保密，未经本公司书面许可，不得复制或向第三方提供。本图未加盖本公司出图专用章无效。



江苏省工程勘察设计行业协会
东南大学建筑设计研究院有限公司
资质证书 A1320000461
江苏省住房和城乡建设厅注册(A)
有效期至二〇一五年九月三十日

出图签章

执业签章

东南大学建筑设计研究院有限公司
ARCHITECTS & ENGINEERS CO., LTD OF SOUTHEAST UNIVERSITY

方案	张澜 倪慧 王	张澜 倪慧 王
专业负责人	滕衍泽	滕衍泽
设计	倪慧	倪慧
校核	张澜	张澜
审核	滕衍泽	滕衍泽
项目负责人	张澜 倪慧	张澜 倪慧
批准	张澜	张澜

江苏省住房和城乡建设厅
江苏省建设工程竣工验收中心
审查专用章号 320715131
有效期至二〇一七年十二月三十一日
江苏省住房和城乡建设厅

竣工图
施工单位 江苏中策建设工程有限公司
编制人 王 审核人 倪慧
技术负责人 滕衍泽 编制日期 2016.8
监理单位 连云港市建设监理有限公司
总监 滕衍泽 现场监理 倪慧

筑	黄明	黄明
排水	鲍迎春	鲍迎春
气	袁星	袁星
通	许东晟	许东晟
智能		

建设单位
江苏省海州高级中学

项目名称
江苏省海州高级中学东校区规划与建筑设计
- 教学楼

图名
3#楼梯详图

项目编号	2014-1304A	专业	建筑
设计阶段	施工图	图纸编号	J403
版本号	A	出图日期	2014.11.24

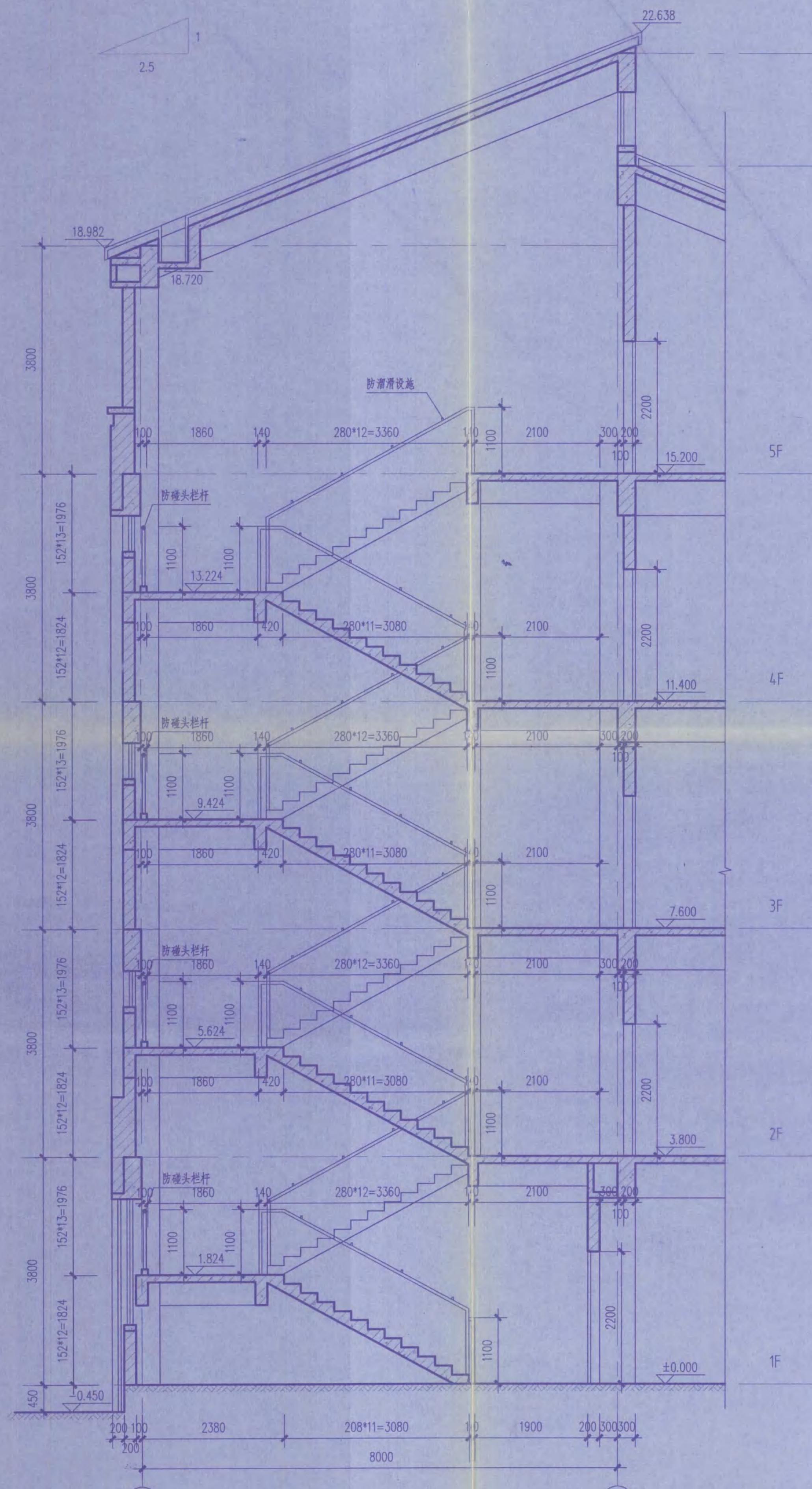

3#楼梯3-3剖面图 1:50

注：本楼梯为教学疏散楼梯，中间层设置缓冲空间，详见各层平面。

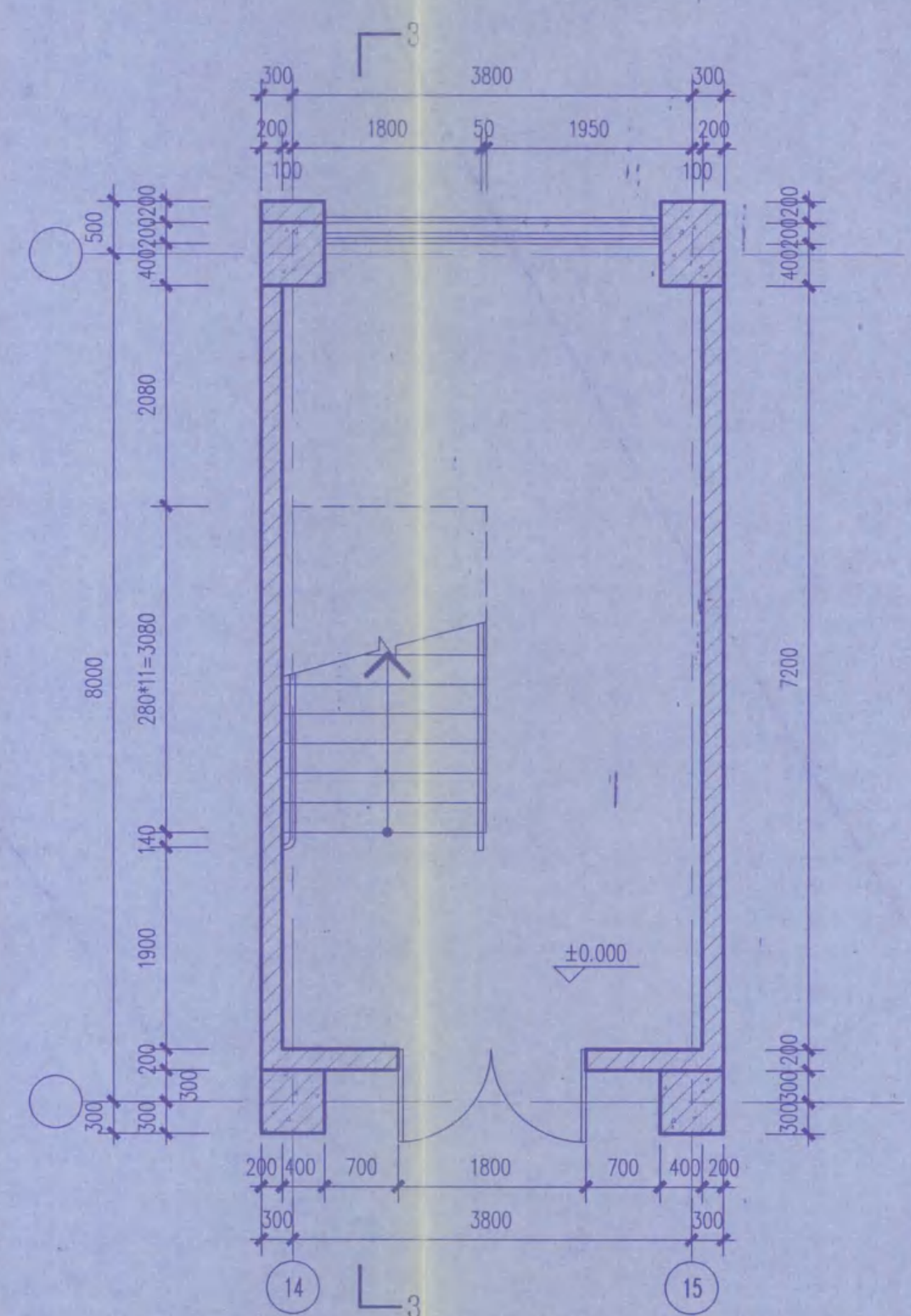

3#楼梯一层平面图 1:50

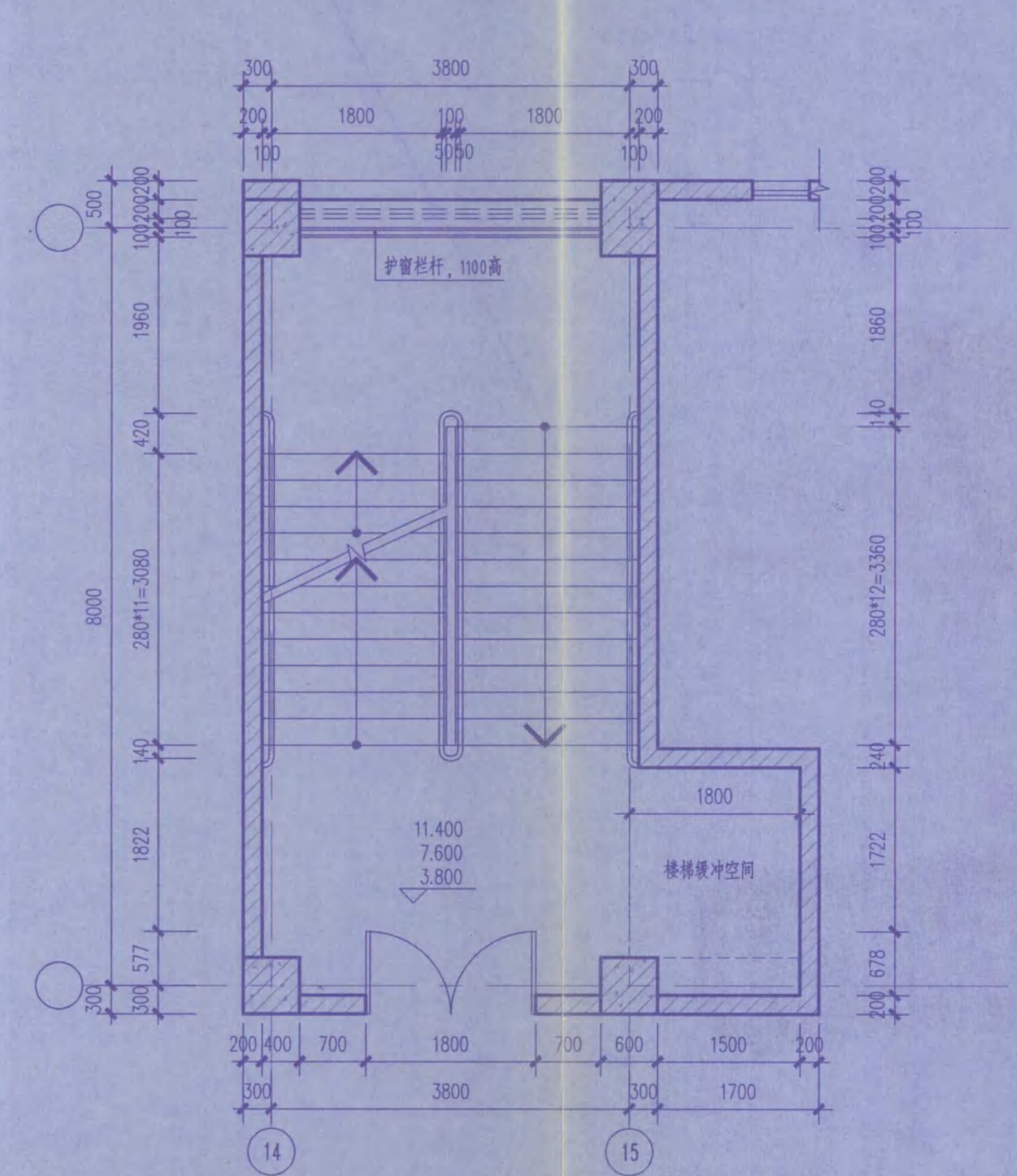

3#楼梯二~四层平面图 1:50

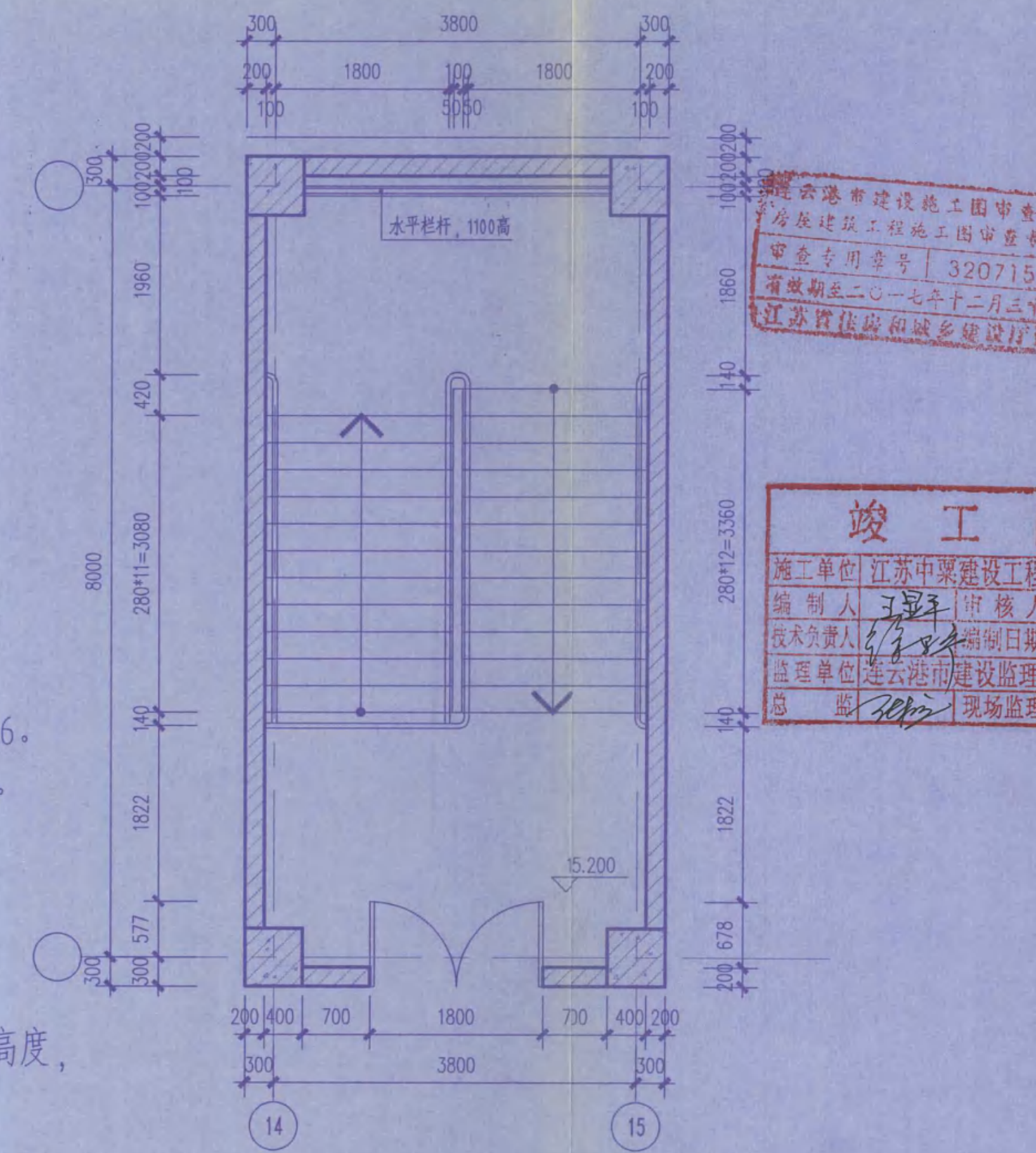

3#楼梯五层平面图 1:50

- 注：1、楼梯平面图中所示箭头均为向“上”。
- 2、楼梯面层采用防滑地砖，做法详施工说明。
- 3、踏步防滑条：选用成品防滑梯沿砖，详见06J403-1-14-9-16。
- 4、楼梯栏杆及扶手做法参见06J403-1-23-B12型不锈钢栏杆。
- 5、楼梯靠墙扶手高度同相对位置楼梯栏杆高度，做法参见06J403-1-76页K8型扶手。
- 6、护窗栏杆做法参见06J403-1-78-H3。
- 7、扶手栏杆离楼地面100高度内不留空。
- 8、楼梯栏杆及护窗栏杆完成后有效高度均不小于本图中标注高度，垂直杆件间净距均不大于110。
- 9、楼梯井两侧扶手处需设置防滑溜设施。

• 本图纸的著作权及其他相关权益属东南大学建筑设计研究院有限公司所有，图中所含的专有技术应予以保密，未经本公司书面许可，不得复制或向第三方提供。
• 本图未加盖本公司出图专用章无效。



江苏省工程勘察设计注册工程师
东南大学建筑设计研究院有限公司 (J)
注册证书号: A182000046
编号:
江苏省住房和城乡建设厅监制(A)
有效期至二〇一五年九月三十日

出图签章

执业签章

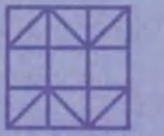

东南大学建筑设计研究院有限公司
ARCHITECTS & ENGINEERS CO., LTD OF SOUTHEAST UNIVERSITY

方案	张澜 倪慧	张澜 倪慧
专业负责人	滕衍洋	滕衍洋
设计	倪慧	倪慧
校核	张澜	张澜
审核	滕衍洋	滕衍洋
项目负责人	张澜 倪慧	张澜 倪慧
批准	张澜	张澜
会签栏		
建筑		
结构	黄明	黄明
给排水	鲍迎春	鲍迎春
电气	袁星	袁星
暖通	许东晟	许东晟
智能		
建设单位	江苏省海州高级中学	

项目名称
江苏省海州高级中学东校区规划与建筑设计
--教学楼

图名
自行车坡道详图 残疾人坡道详图

项目编号	2014-1304A	专业	建筑
设计阶段	施工图	图号	J4.04
版号	A	出图日期	2014.11.24

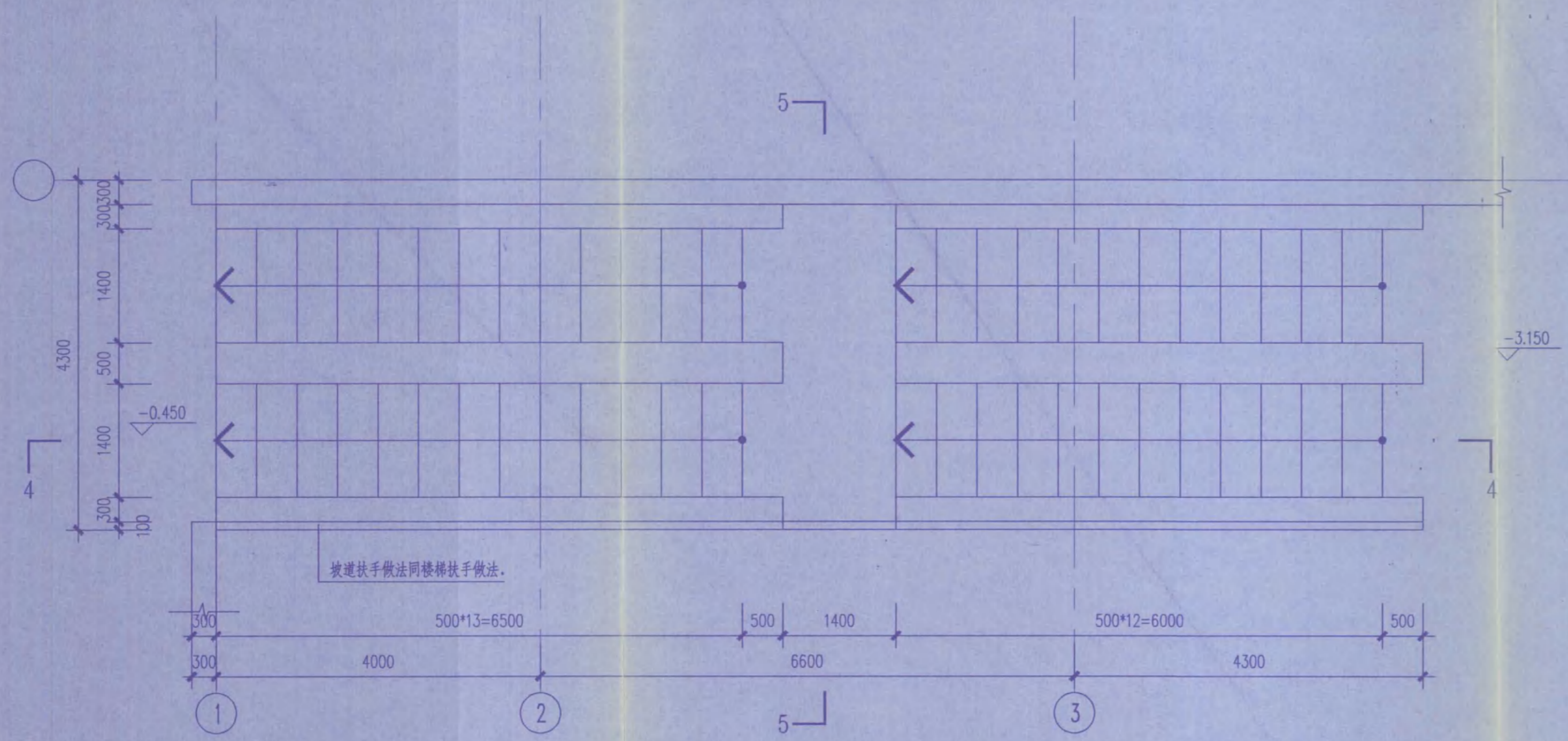

① 非机动车坡道平面图 1:50

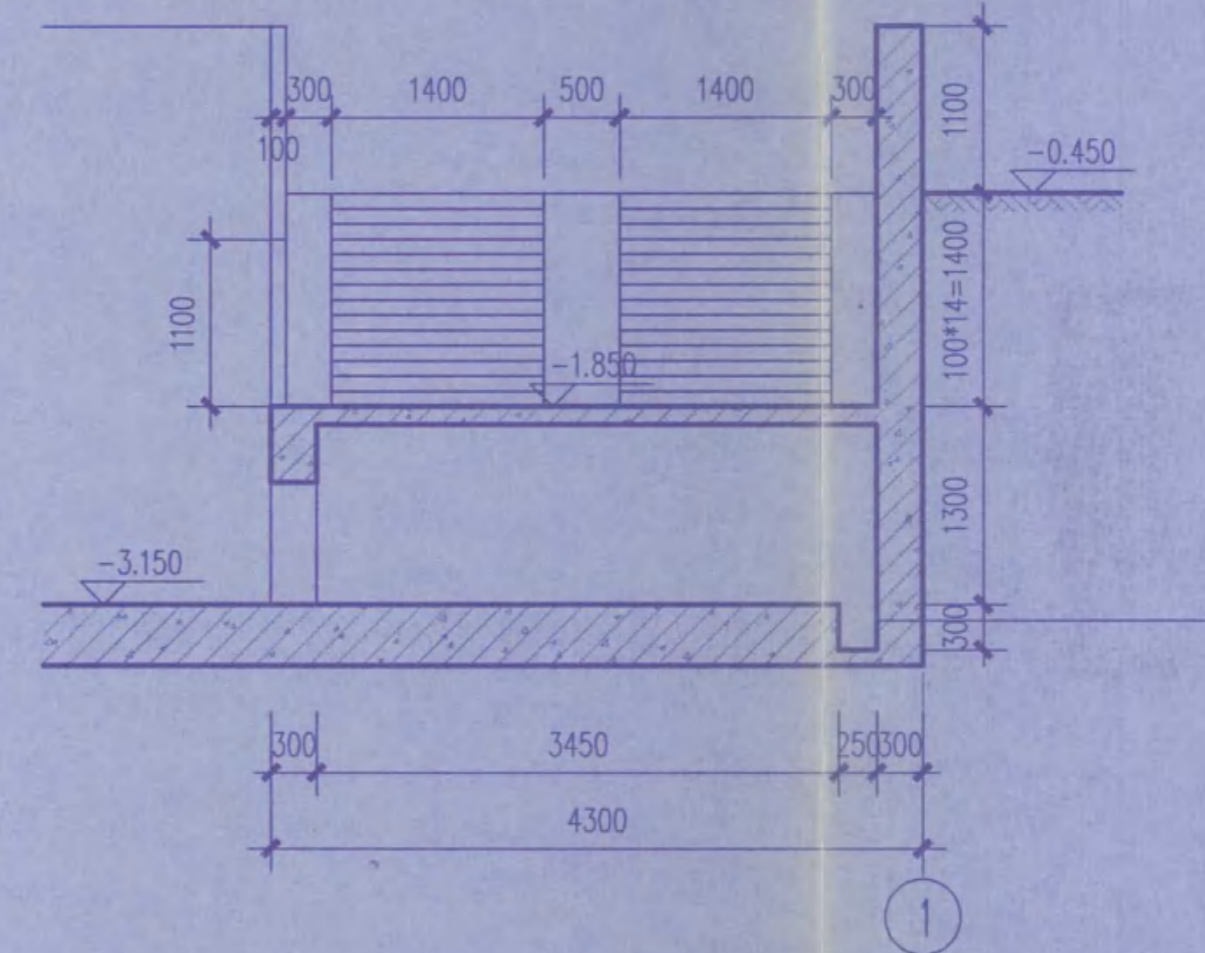

①a 非机动车坡道5-5剖面图 1:50

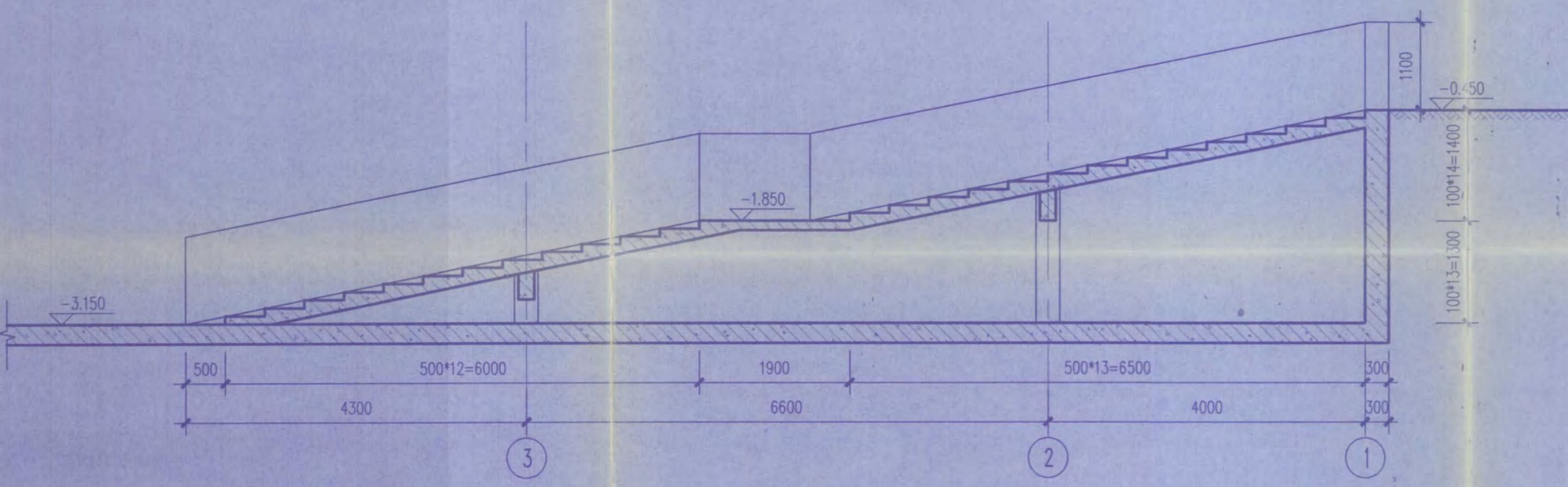

①b 非机动车坡道4-4剖面图 1:50

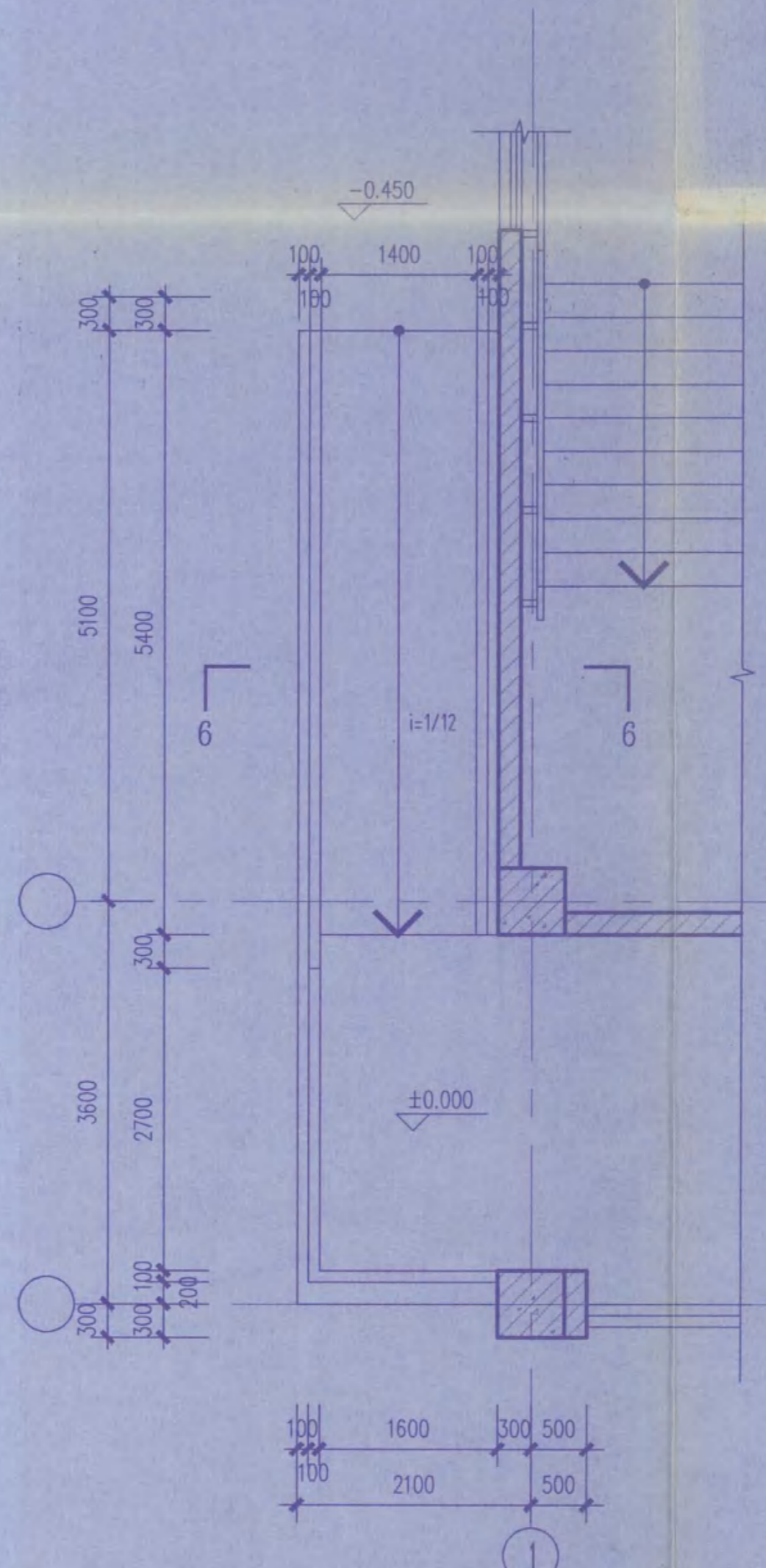

②a 无障碍坡道6-6剖面图 1:50

② 无障碍坡道平面图 1:50

- 注: 1. 坡道平面图中所示箭头均为向“上”。
2. 坡道采用花岗岩面层, 做法详施工说明。
3. 踏步防滑条: 选用花岗岩台阶防滑槽, 详见12J003-B8-6。
4. 非机动车坡道栏杆及扶手做法参见06J403-1-23-B12型不锈钢栏杆。
5. 扶手栏杆离楼地面100高度内不留空, 垂直杆件间净距均不大于110。
6. 无障碍坡道扶手高900, 做法参见12J926-H2。
7. 非机动车道扶手高1100, 扶手处需设置防滑溜设施。

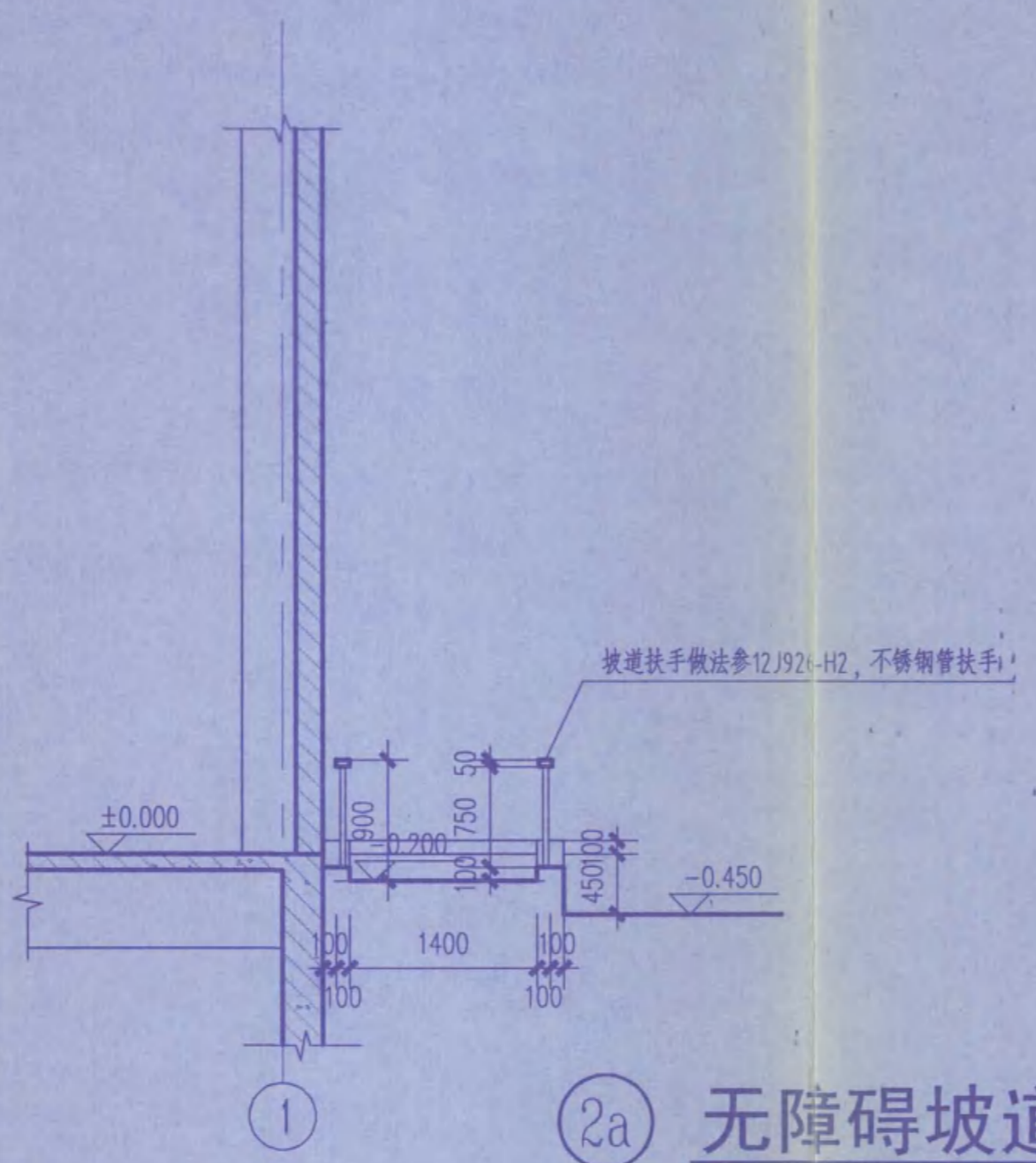

连云港市建设施工图审查中心
房屋建筑工程施工图审查专用章
审查专用章号: 320715131
有效期至二〇一七年十二月三十一日
江苏省住房和城乡建设厅备案

竣工图
施工单位: 江苏中梁建设工程有限公司
编制人: 丁海平 审核人: 丁海平
技术负责人: 丁海平 编制日期: 2014.11.24
监理单位: 连云港建设监理有限公司
总监理工程师: 丁海平 现场监理: 丁海平

本图纸的著作权及其他相关权益属东南大学建筑设计研究院有限公司所有。图中所含的专有技术应予以保留，未经本公司书面许可，不得复制或向任何第三方提供。
 本图未加盖本公司出图专用章无效。



江苏省住房和城乡建设厅
 东南大学建筑设计研究院有限公司
 注册证书 A132000045 A232000045
 编号
 江苏省住房和城乡建设厅监制(A)
 有效期至二〇一五年九月三十日

出图签章

执业签章

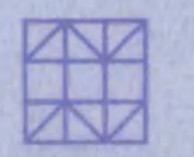

东南大学建筑设计研究院有限公司
 ARCHITECTS & ENGINEERS CO., LTD. OF SOUTHEAST UNIVERSITY

方案	张澜	张澜
专业负责人	滕衍泽	滕衍泽
设计	倪慧	倪慧
校核	张澜	张澜
审核	滕衍泽	滕衍泽
项目负责人	张澜 倪慧	张澜 倪慧
批准	张澜	张澜
会签栏		
建筑	张澜	张澜
给排水	张澜	张澜
电气	张澜	张澜
暖通	张澜	张澜
智能	张澜	张澜

建设单位
 江苏省海州高级中学

项目名称
 江苏省海州高级中学东校区规划与建筑设计
 ——教学楼

图名
 卫生间详图

项目编号	2014-1304A	专业	建筑
设计阶段	施工图	图纸编号	J405-G1
版本号	A	出图日期	2014.11.24

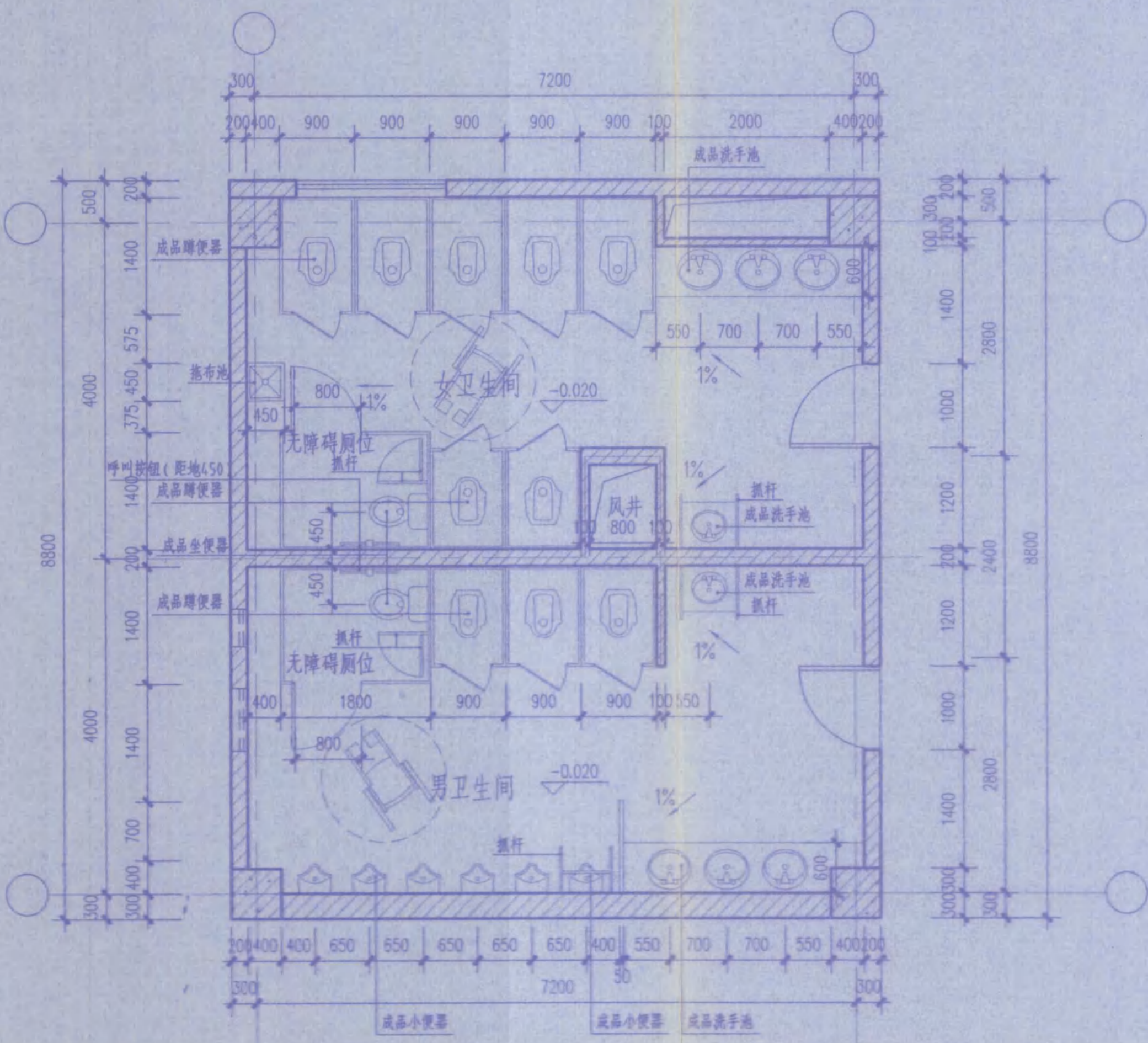

① 卫生间1 平面布置详图 1:50

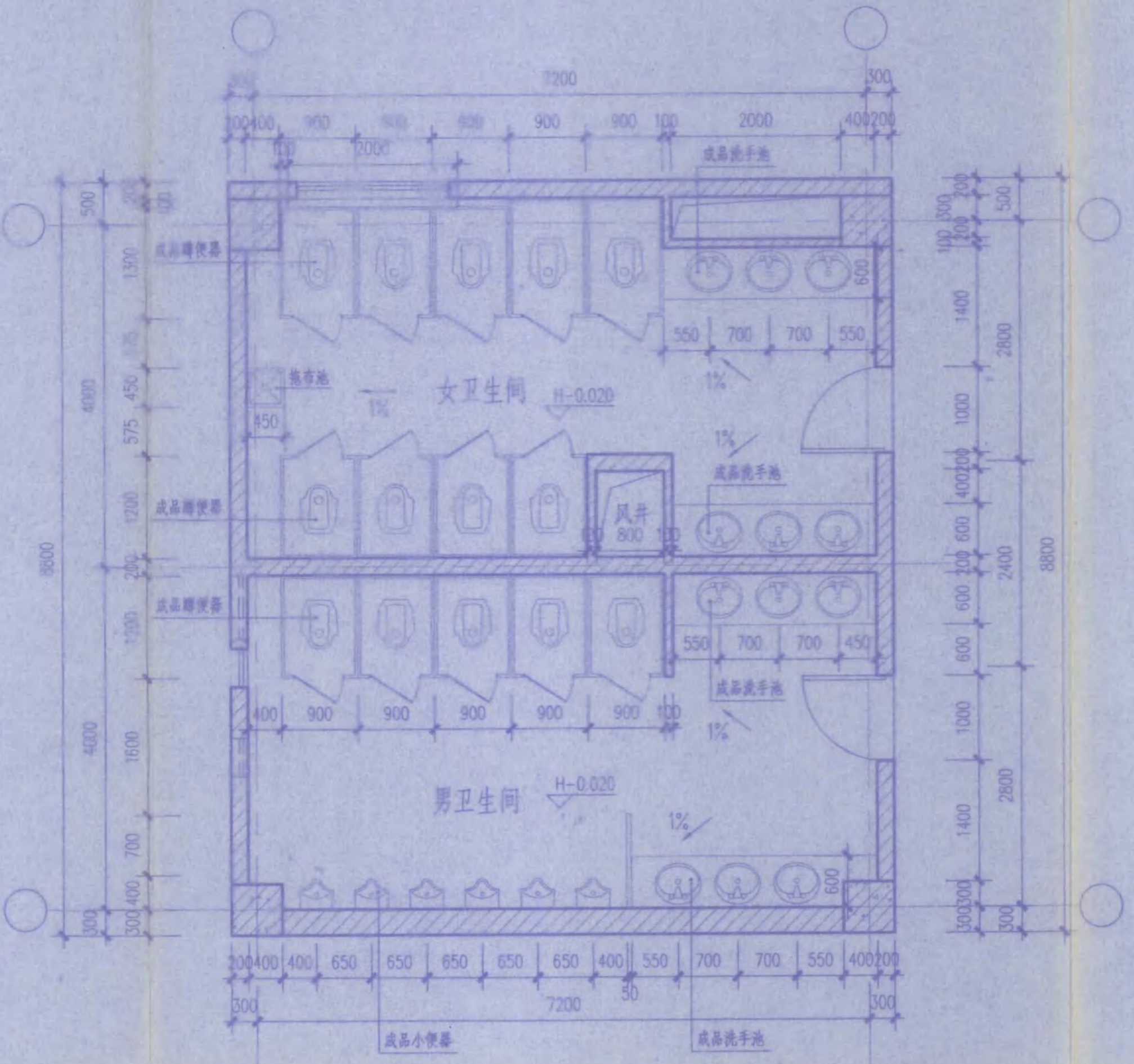

② 卫生间2 平面布置详图 1:50

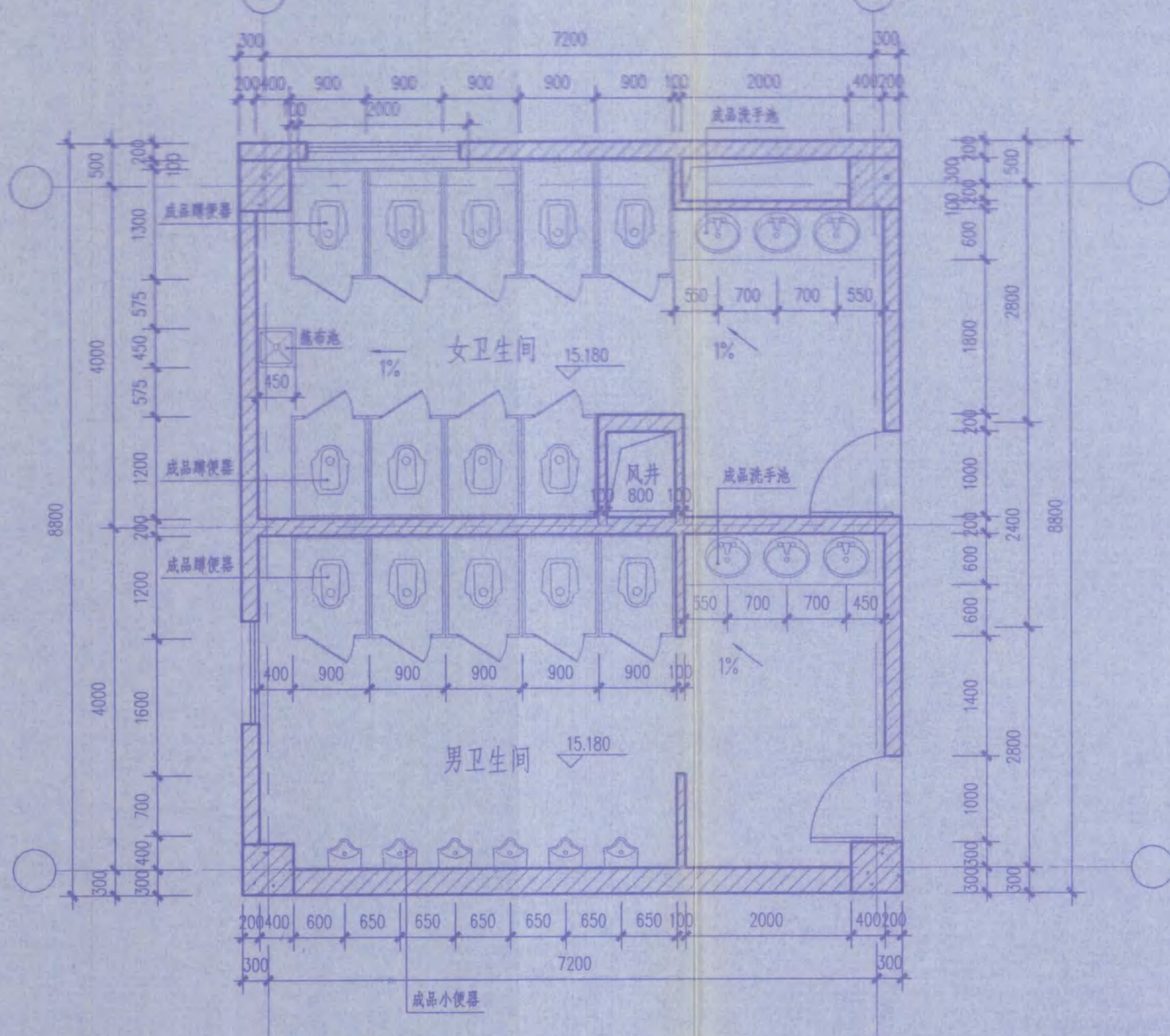

③ 卫生间3 平面布置详图 1:50

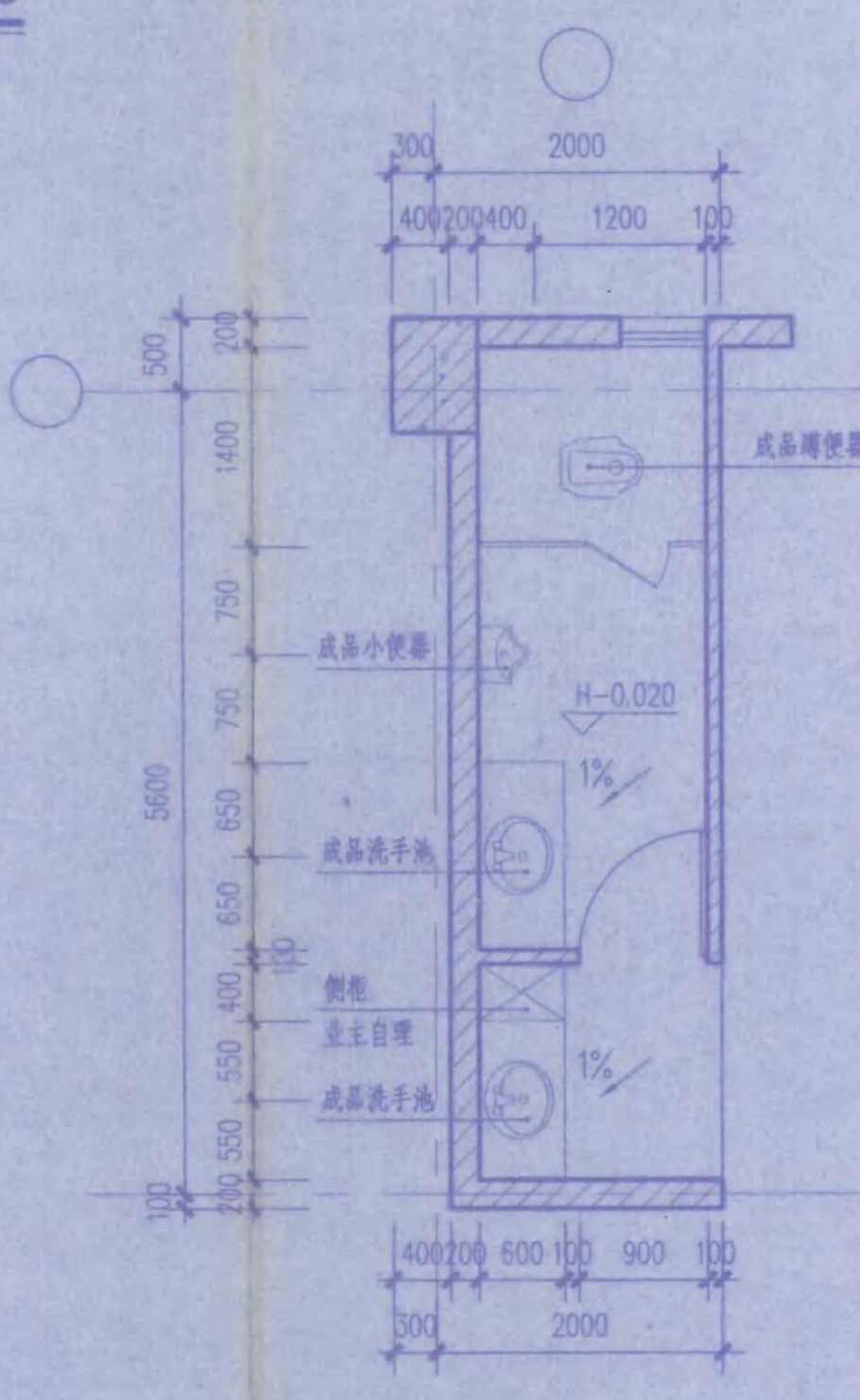

④ 卫生间4 平面布置详图 1:50

- 注：1、所有卫生间室内做法以室内装修图纸为准，本图仅供设备定位参考用，具体尺寸可根据甲方确定的产品型号做适当调整。
 2、卫生间完成面标高比相应楼地面标高低0.02米，并以1%坡向地漏，地漏位置详给排水施工图。
 3、卫生间吊顶高度见室内装修说明，瓷砖贴至吊顶上沿0mm。
 4、无障碍设施的节点做法参见国标图集12J926。
 5、卫生洁具均选用成品，详见给排水施工图。
 6、卫生间隔断可采用木门、木隔板，做法参见

连云港市建设工程质量监督站
 建设工程竣工验收备案专用章
 审查专用章号 320715131
 有效期至二〇一七年十二月三十一日
 江苏海州高级中学建设指挥部

施工图
 编制人：王显平
 技术负责人：倪慧
 监理单位：2008-16-30
 总监理工程师：张澜

中华人民共和国一级注册建筑师
 姓名：倪慧
 注册号：3200004-098
 有效期至：至2017年6月

中华人民共和国一级注册建筑师
 姓名：张澜
 注册号：3200004-015
 有效期至：至2015年12月

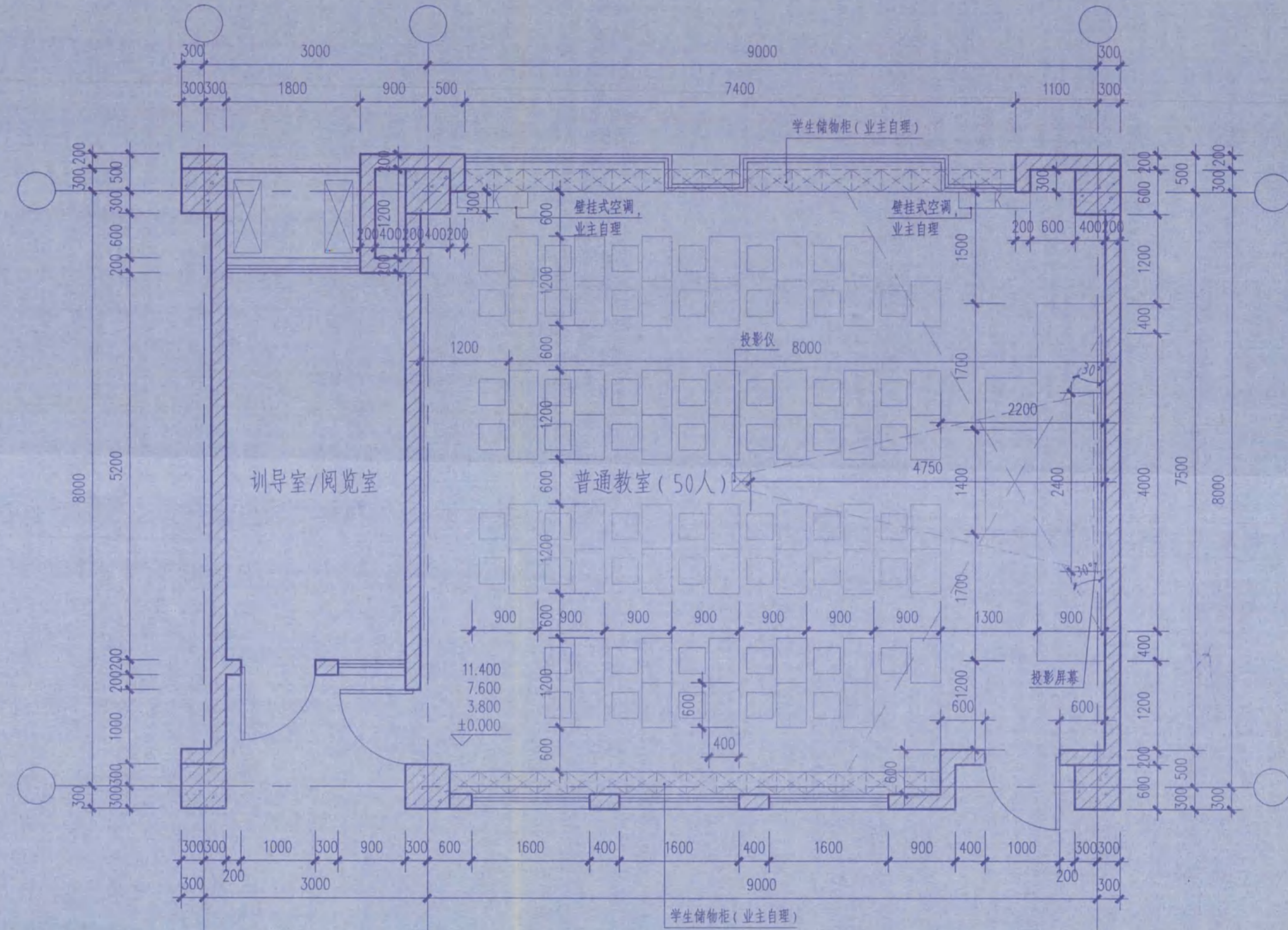

① 普通教室详图 1:50

注：教室内黑板、讲台、课桌、桌椅家具等均为主自理。
讲台桌置于地面，讲台高度宜为200。

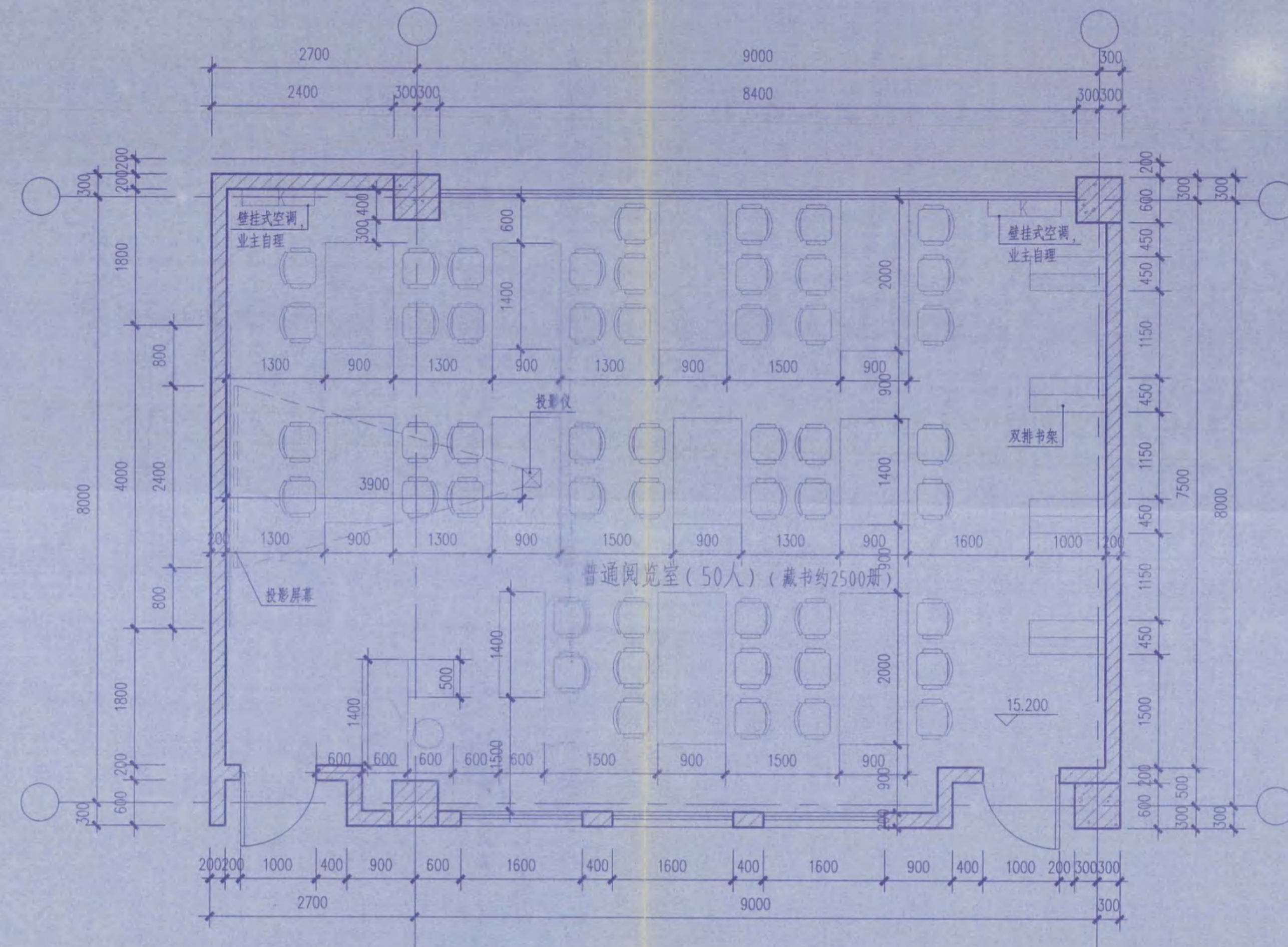

② 普通阅览室详图 1:50

注：教室内黑板、课桌、书架、桌椅家具等均为主自理。

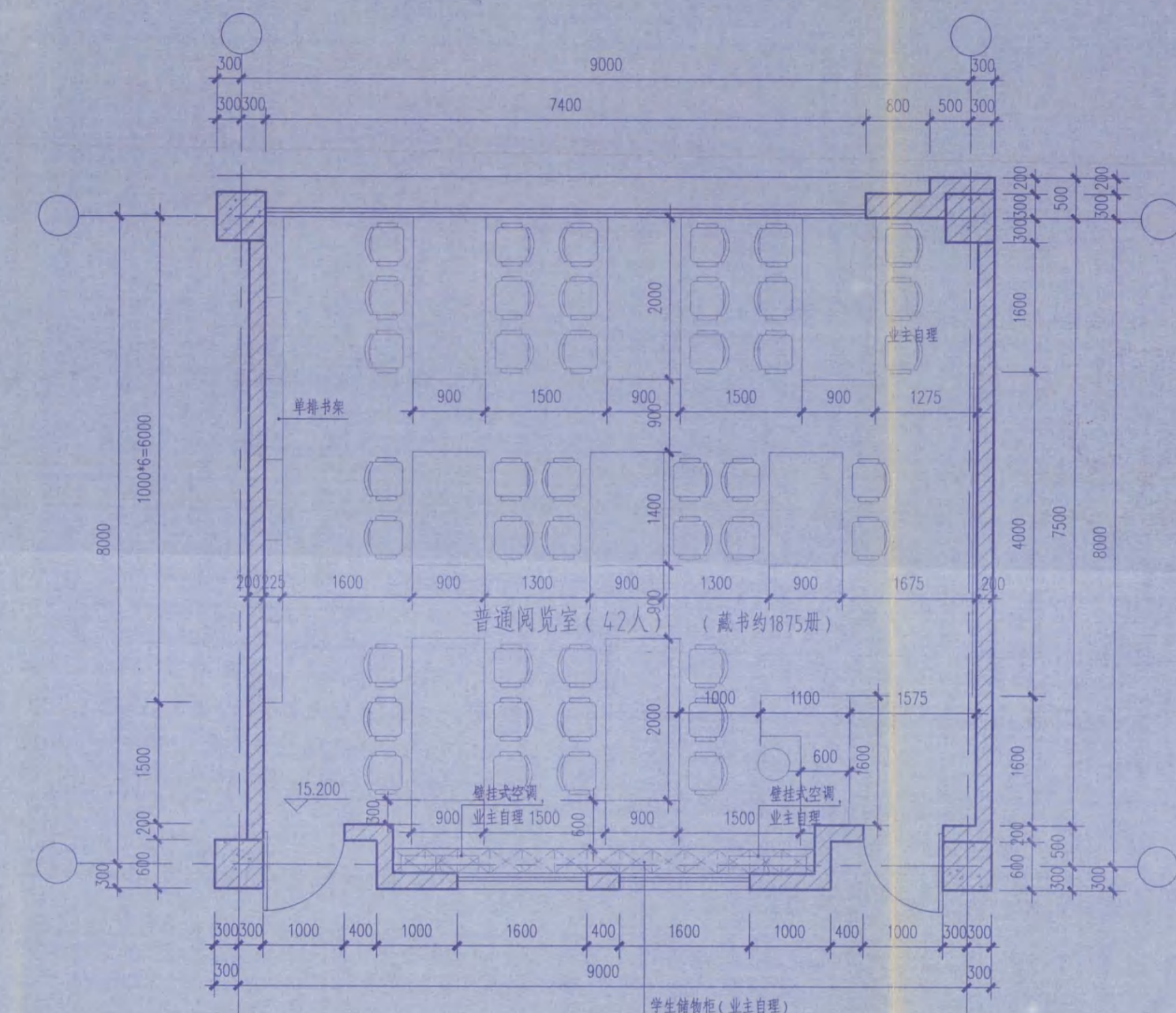

③ 普通阅览室详图 1:50

注：教室内黑板、课桌、书架、桌椅家具等均为主自理。

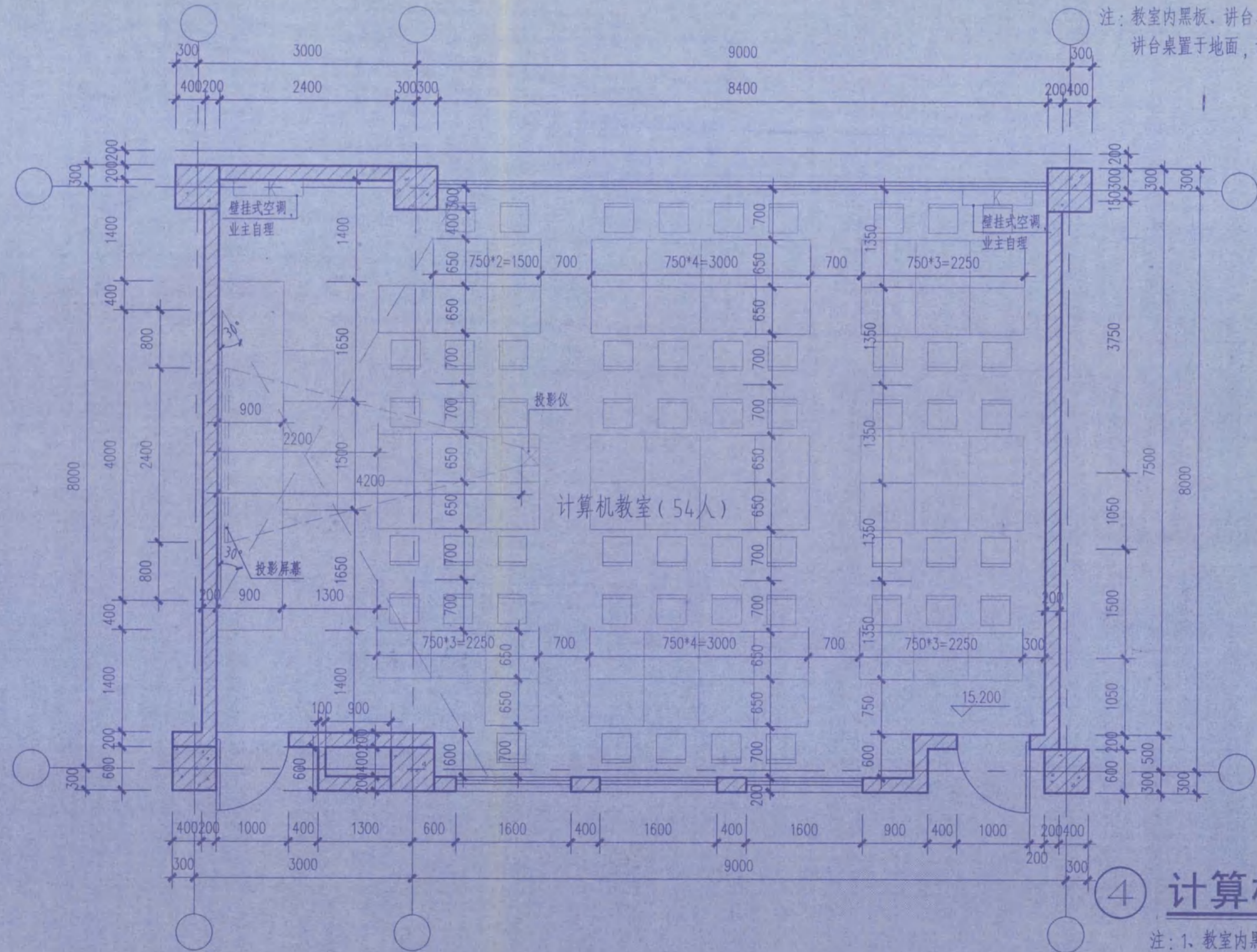

④ 计算机教室详图 1:50

注：1. 教室内黑板、讲台、课桌、桌椅家具等均为主自理。
2. 防静电架空地板，架空高度及地面铺装参见二次室内装饰。
3. 讲台桌置于架空地板上，讲台高度宜为地板上200。

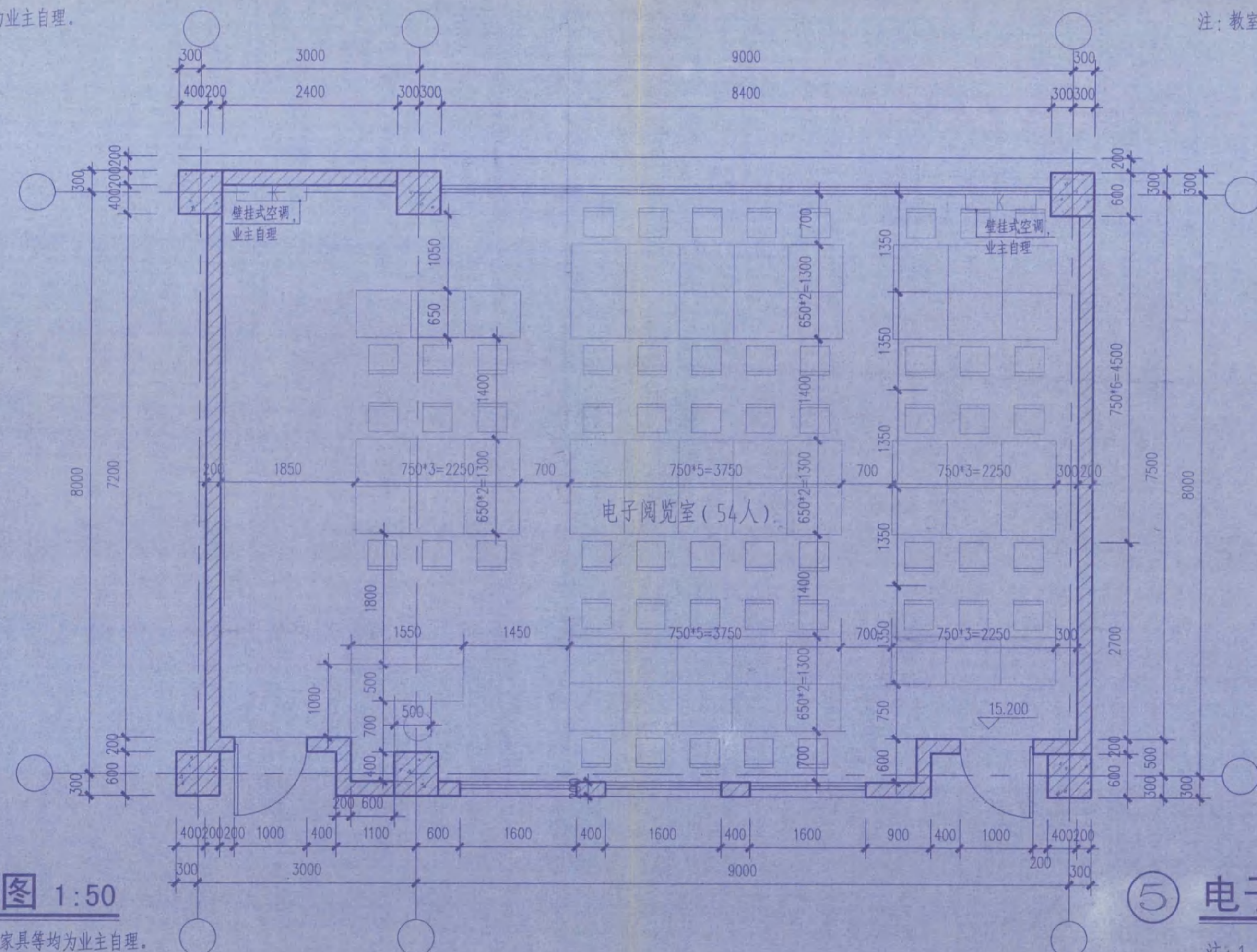

⑤ 电子阅览室详图 1:50

注：1. 课桌、桌椅家具等均为主自理。
2. 防静电架空地板，架空高度及地面铺装参见二次室内装饰。

• 本图纸的著作权及其他相关权益属东南大学建筑设计研究院有限公司所有，图中所含的专有技术应予以保密，未经本公司书面许可，不得复制或转借给任何第三方。
• 本图未加盖本公司出图专用章无效。



江苏省工程勘察设计总院有限公司
东南大学建筑设计研究院有限公司
注册证号 J132000004
证书号
江苏省住房和城乡建设厅监制(A)
有效期至二〇一六年九月二十日

出图章

中华人民共和国一级注册建筑师
姓名：张洪涛
注册号：20101003-001
有效期至：2015年06月31日

执业章

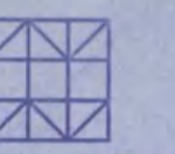

东南大学建筑设计研究院有限公司
ARCHITECTS & ENGINEERS CO., LTD. OF SOUTHEAST UNIVERSITY

方案	张洪涛	张洪涛
专业负责人	张洪涛	张洪涛
设计	张洪涛	张洪涛
校核	张洪涛	张洪涛
审核	张洪涛	张洪涛
项目负责人	张洪涛	张洪涛
批准	张洪涛	张洪涛

江苏省住房和城乡建设厅
房屋建筑工程施工图审查中心
审查专用章
审查证号：320715131
有效期至二〇一七年十二月三十一日
江苏省住房和城乡建设厅监制

出图章

编制人：张洪涛
审核人：张洪涛
设计人：张洪涛
日期：2016.03
监理单位：江苏中梁建设工程有限公司
现场监理：张洪涛

江苏省海州高级中学

项目名称

江苏省海州高级中学东校区规划与建筑设计
—教学楼

图名

教室详图

项目编号 2016-1304A 专业 建筑

设计阶段 施工图 图签号 J4.06-G1

版号 A 出图日期 2016.2.23

• 本图档的著作权及其他权利归东南大学建筑设计研究院有限公司所有，图中所含的专有技术应予以保密，未经本公司书面许可，不得复制或传送给任何第三方。
• 本图档如非本公司出版专用章无效。

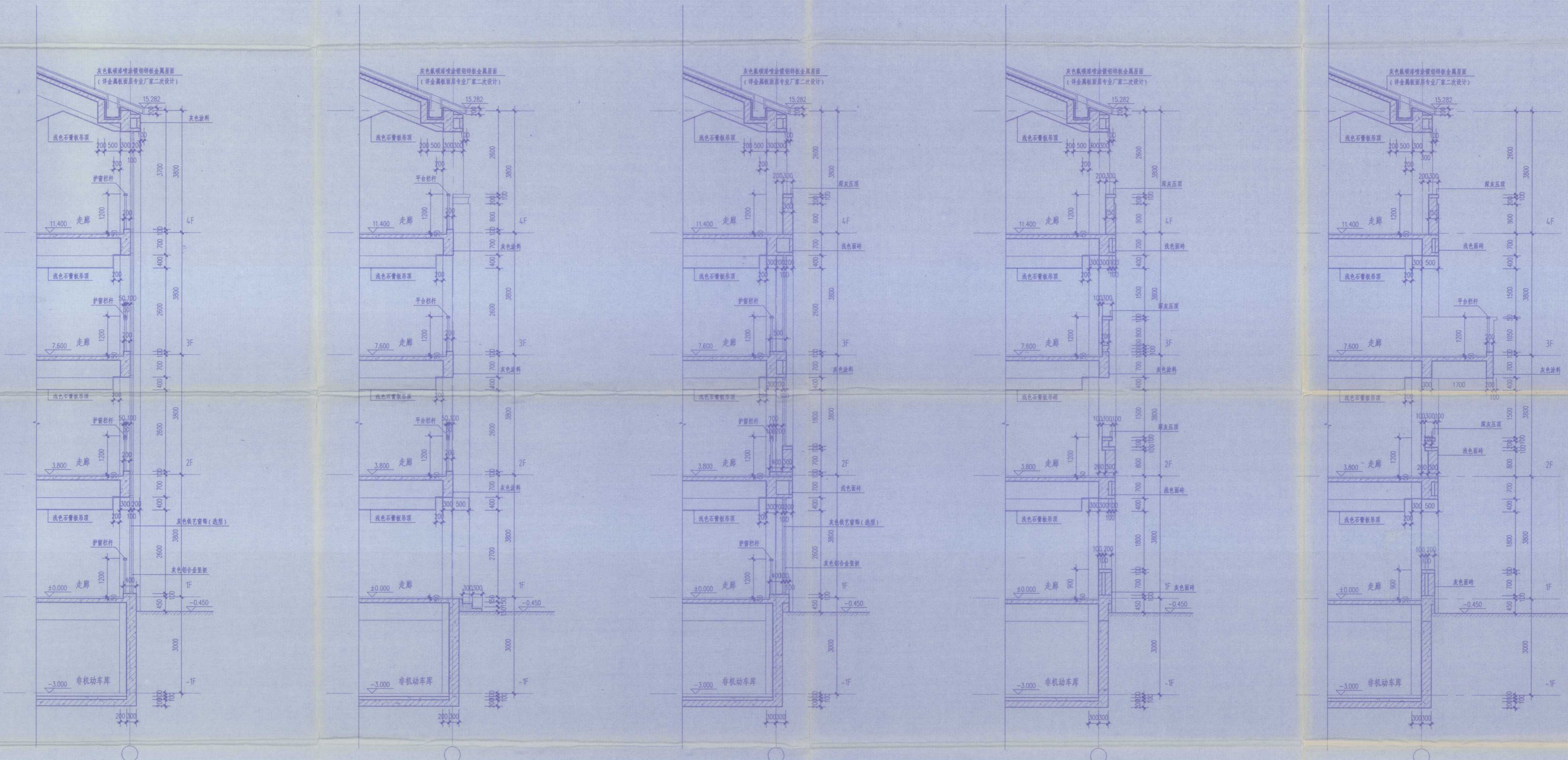

① 1:50 ② 1:50 ③ 1:50 ④ 1:50 ⑤ 1:50

注：1、平台（护窗）栏杆及扶手做法参见06J403-1-48（硬木扶手，12厚钢化夹层玻璃），不锈钢扁钢立柱间距1200。
2、扶手栏杆离地面100高度内不留空，平台栏杆下部翻边宽度不小于200。
3、所有临空护窗（平台）栏杆的扶手至可踏面的距离均不小于1100。



江苏省建筑设计研究院有限公司
注册证书号：A132000046
注册建筑师：张澜
有效期至：2017年12月31日

出图日期
执业资格



方案	张澜	张澜
专业负责人	张澜	张澜
设计	张澜	张澜
校核	张澜	张澜
审核	张澜	张澜
项目负责人	张澜	张澜
注册	张澜	张澜
会签	张澜	张澜
建筑	张澜	张澜
结构	张澜	张澜
给排水	张澜	张澜
电气	张澜	张澜
暖通	张澜	张澜
智能	张澜	张澜
建设单位	江苏省海州高级中学	

项目名称	江苏省海州高级中学老校区规划与建筑设计—教学楼		
图名	外墙详图（一）		
项目编号	2014-1304A	专业	建筑
设计阶段	施工图	图样编号	J407-G1
版本号	A	出图日期	2014.11.24

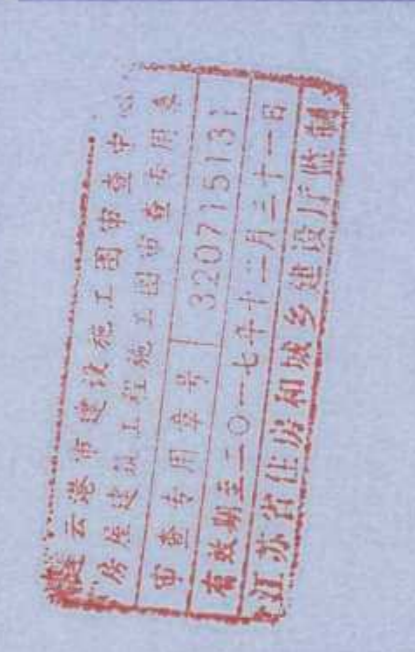

中华人民共和国一级注册建筑师
姓名：张澜
注册号：3200004-006
有效期至：2017年6月



• 本图纸的著作权及知识产权属东南大学建筑设计研究院有限公司所有，图中所含的专有技术予以保留，未经本公司许可，不得复制或向任何第三方。
• 本图从东南大学出图专用章无效。

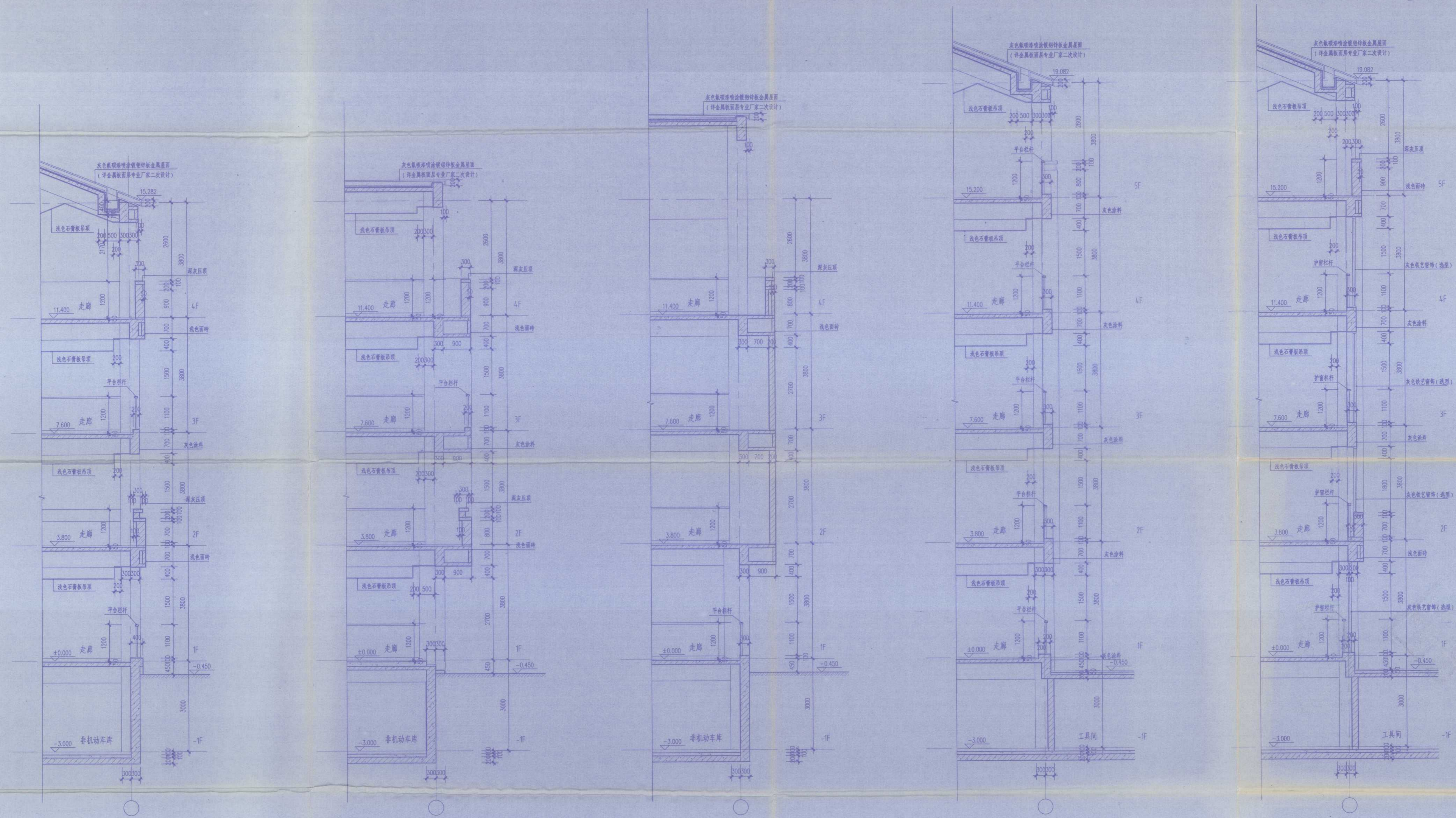

⑥ 1:50

⑦ 1:50

⑧ 1:50

⑨ 1:50

⑩ 1:50

- 注：1、平台（护窗）栏杆及扶手做法参见06J403-1-48（硬木扶手，12厚钢化夹层玻璃），不锈钢扁立柱间距1200。
2、扶手栏杆离楼地面100高度内不留空，平台栏杆下部翻边宽度不小于200。
3、所有凌空护窗（平台）栏杆的扶手至可踏面的距离均不小于1100。



东南大学建筑设计研究院有限公司
东南大学建筑设计研究院有限公司
东南大学建筑设计研究院有限公司
东南大学建筑设计研究院有限公司

东南大学建筑设计研究院有限公司
ARCHITECTS & ENGINEERS CO., LTD. OF SOUTHEAST UNIVERSITY

方案	张洪
专业负责人	张洪
设计	张洪
校核	张洪
审核	张洪
项目负责人	张洪
批准	张洪
会签	
结构	张洪
给排水	张洪
电气	张洪
暖通	张洪
智能	张洪

江苏省海州高级中学

海州高级中学东校区规划与建筑设计
--教学楼

外墙详图(二)

中华人民共和国一级注册建筑师
姓名：张洪
注册号：3200004-036
有效期：至2017年12月



项目编号	2014-1304A	专业	建筑
阶段	施工图	图幅编号	J408-G1
版号	A	出图日期	2014.11.24

• 本图所标注的构件及其他材料均按国家标准
 建筑设计研究院有限公司所有，图中所含的专有
 技术予以保密，未经本公司书面许可，不得复
 制或向任何第三方提供。
 • 本图未加盖本公司出图专用章无效。

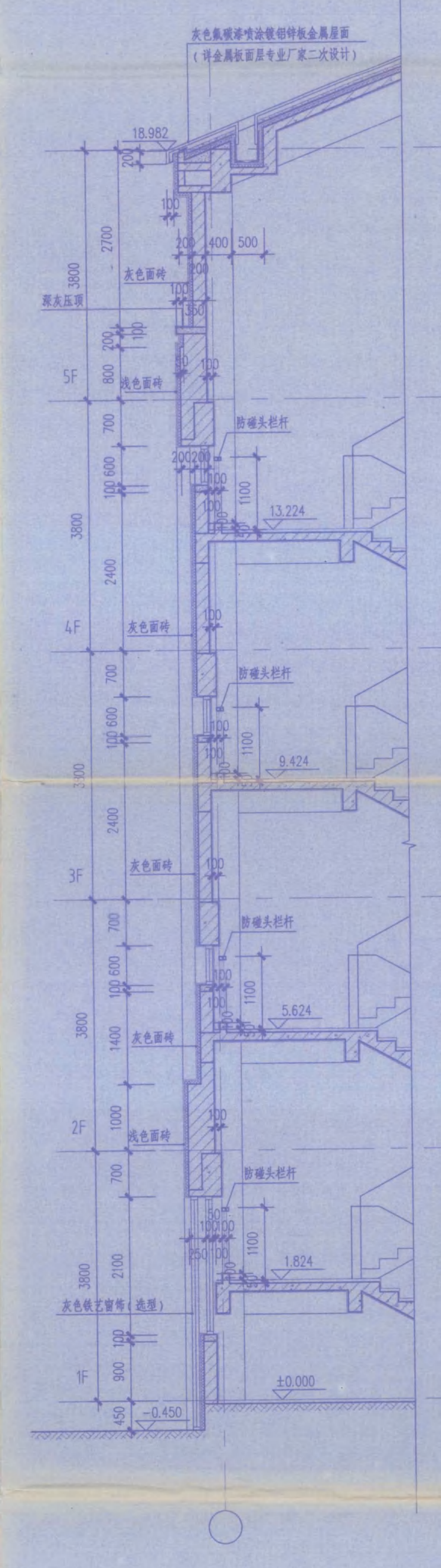
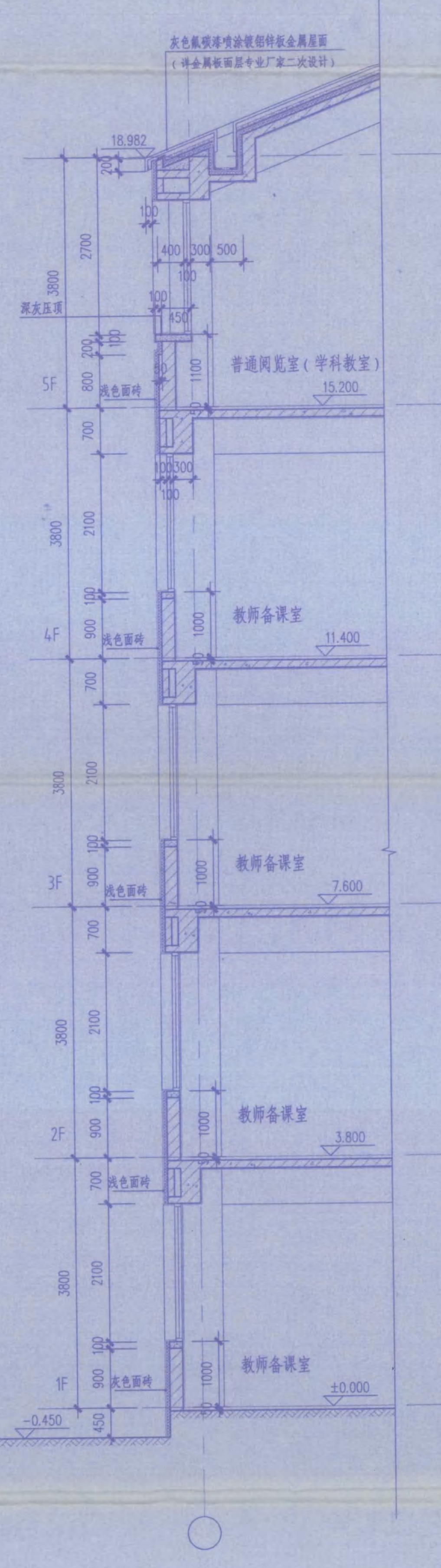
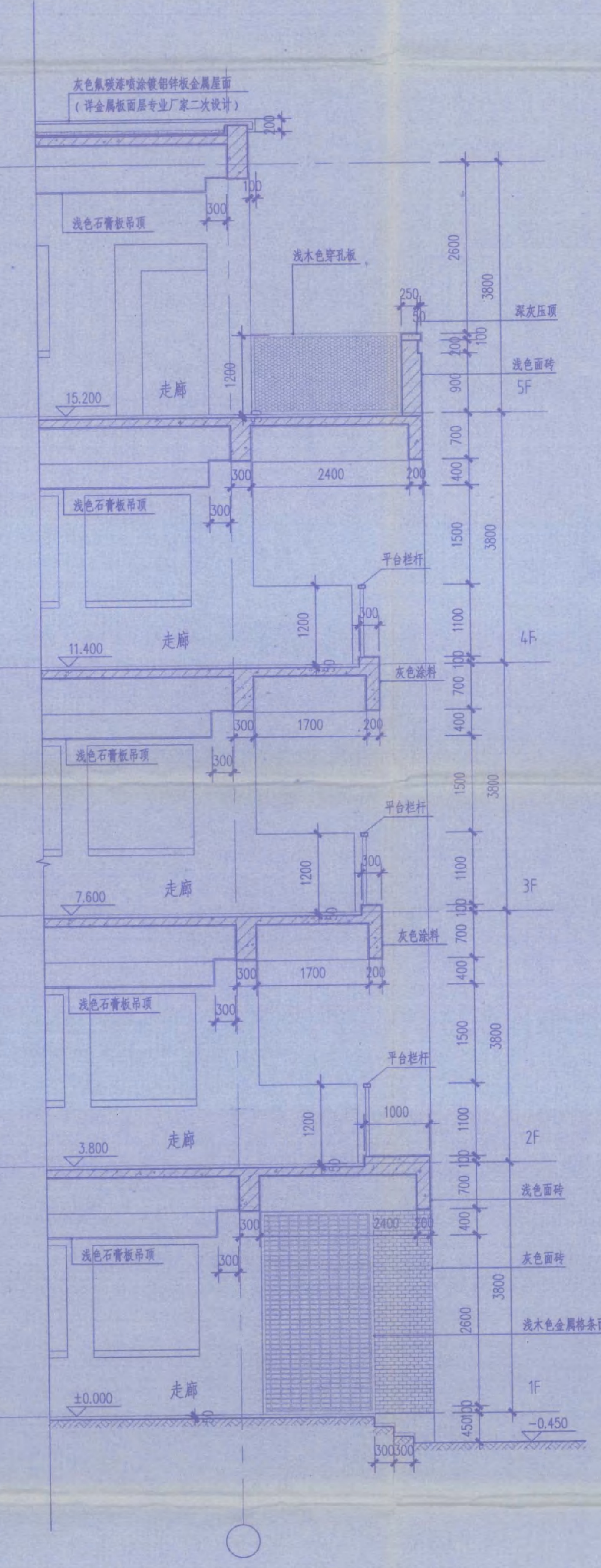
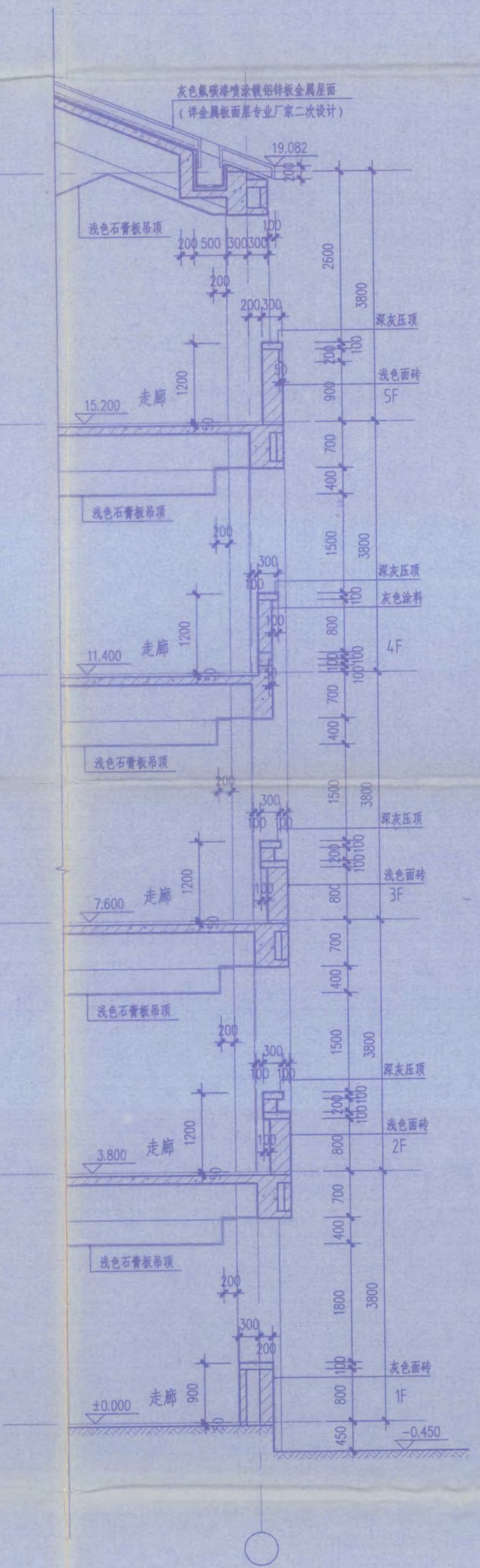
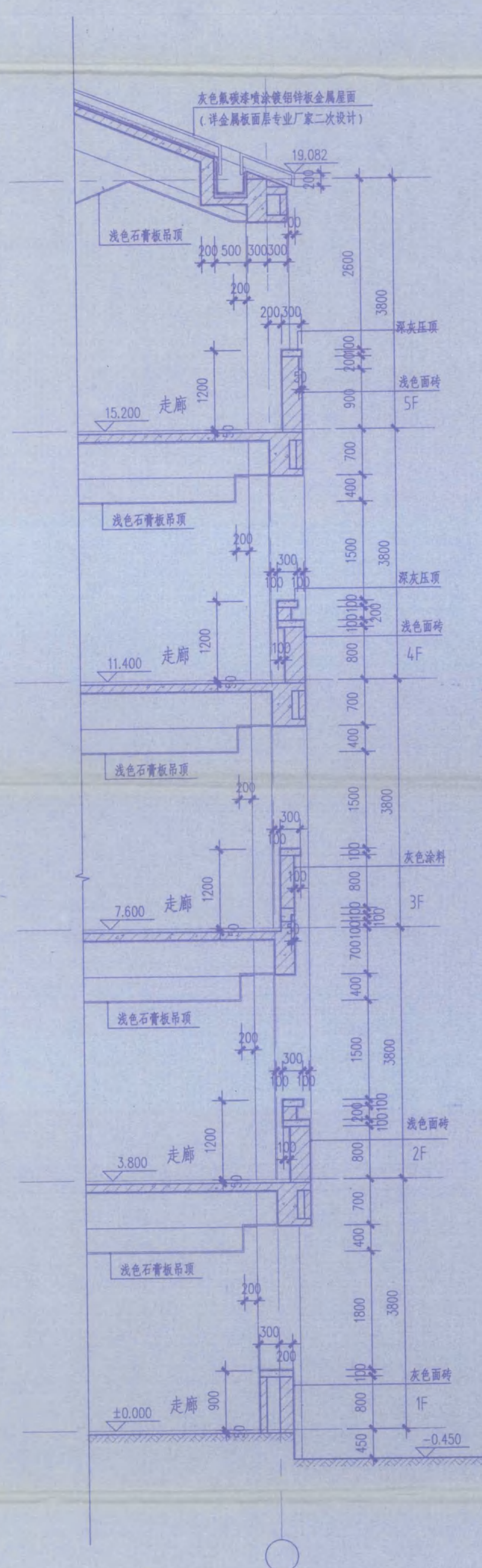

- 注：1、楼梯栏杆及扶手做法参见06J403-1-23-B12型不锈钢栏杆
 2、楼梯靠墙扶手高度同相对位置楼梯栏杆高度，做法参见06J403-1-78-H3
 3、护窗栏杆做法参见06J403-1-78-H3
 4、扶手栏杆离地面100高度内不留空，平台栏杆下部翻边宽度不小于200。
 5、楼梯栏杆及护窗栏杆完成后有效高度均不小于本图中标注高度，垂直杆件间距均不大于1100。
 6、楼梯井两侧扶手处需设置防滑设施。
 7、平台栏杆及扶手做法参见06J403-1-48（硬木扶手，12厚钢化夹层玻璃），不
 锈钢扶手，12厚钢化夹层玻璃）
 8、所有临空护窗（平台）栏杆的扶手至可踏面的距离均不小于1100。



江苏省海州高级中学
 东南大学建筑设计研究院有限公司
 方案编号：A132000046/A232000046
 图名：江苏省海州高级中学教学楼(1A)
 图号：建筑图第一-五层九月三十日
 出图日期

东南大学建筑设计研究院有限公司
 SOUTHEAST UNIVERSITY ARCHITECTURAL DESIGN RESEARCH INSTITUTE CO., LTD. OF NANJING UNIVERSITY

方案	张毅 张洪	张洪
专业负责人	张洪	张洪
设计	张洪	张洪
校核	张洪	张洪
审核	张洪	张洪
项目负责人	张洪	张洪
批准	张洪	张洪
会签		
制图	张洪	张洪
校对	张洪	张洪
审核	张洪	张洪
电气	张洪	张洪
暖通	张洪	张洪
给排水	张洪	张洪
建设单位	江苏省海州高级中学	

项目名称
 江苏省海州高级中学东校区规划与建筑设计
 --教学楼
 图名
 外墙详图(三)
 项目编号 2014-1304A 专业 建筑
 设计阶段 施工图 图幅编号 J409-G1
 版号 A 出图日期 2014.11.24



卷 内 备 考 表

本卷共有文件材料 8 页，其中：
文字材料 1 页，图样材料 8 页，
照片 1 张。

说明：

立卷人：

刘永昭

2019年8月19日