

Electrical	Telecom	Site plan
气	电	图
电	源	总
电	源	图
Architectural	Structure	Plumbing
建	结	给
构	构	排
水	暖	暖
暖	暖	暖

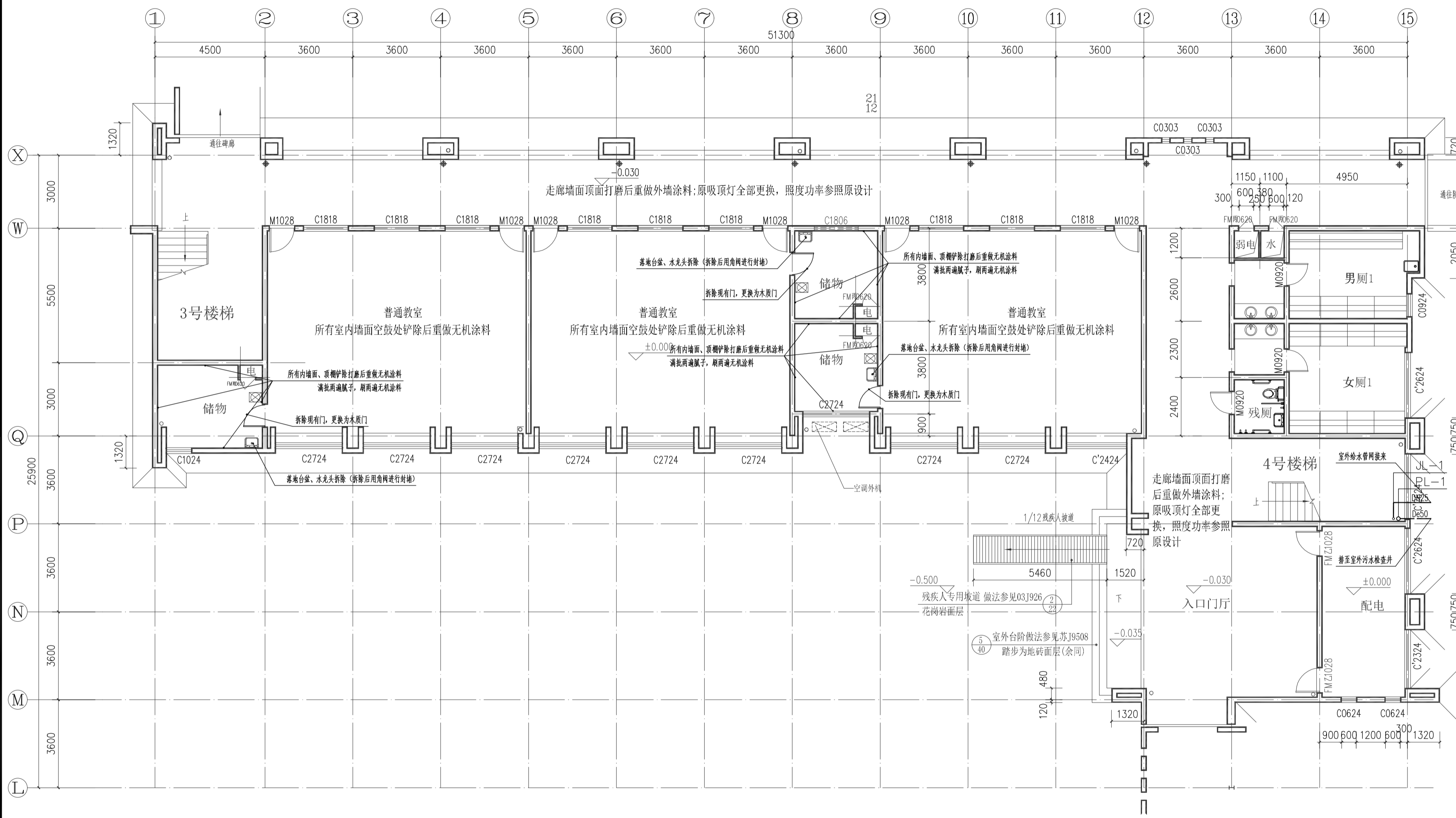

一层平面图 1:125

改造内容:

- 3间教室所有室内墙面空鼓处铲除后重做无机涂料。
- 室外走廊墙面顶面打磨后重做外墙涂料；外侧栏杆底部刷防水涂料，扶手包木纹铝合金；走廊原吸顶灯全部更换，照度功率参照原设计。
- 三个储物间墙面顶面铲除重做无机涂料，木质门更换，拆除落地台盆、水龙头，拆除后用角阀进行封堵。

其它专用章	
注册章	
注册章	
工程设计出图专用章	
审定	Examined
审核	Checked
项目负责人	Project Principal
项目经理	Project Manager
专业负责人	Special Field in Charge
校对	Design Checked
设计	Design
绘图	Drawn
建设单位	Client
工程名称	Project Title
子项名称	Sub-Title
	5#教学楼
图纸名称	Drawing title
	一层平面图
图纸编号 DWG. NO.	建施01
设计编号 Design NO.	
日期 Date	2026.6
江苏中锐华东建筑设计研究院有限公司 Jiangsu Zhongrui East China Architectural Design & Research Institute Co., Ltd	
建筑行业(建筑工程)甲级	证书编号 A132017300
No:A132017300 Class A of Architectural Design	
风景园林工程设计专项乙级	证书编号 A232017307
No:A232017307 Class B of Landscape Architectural Design	
工程勘察专业类(岩土工程)甲级	证书编号 B132017300
No:B132017300 Class A Geotechnical Engineering Survey	
法人代表	冯杰
Legal Representative	冯杰
技术负责人	何平
Technical Director	何平

Electrical	Telecom	Site plan
气	电	图
电	源	总
Architect	Structure	Plumbing
建	结	给
构	构	水
		暖

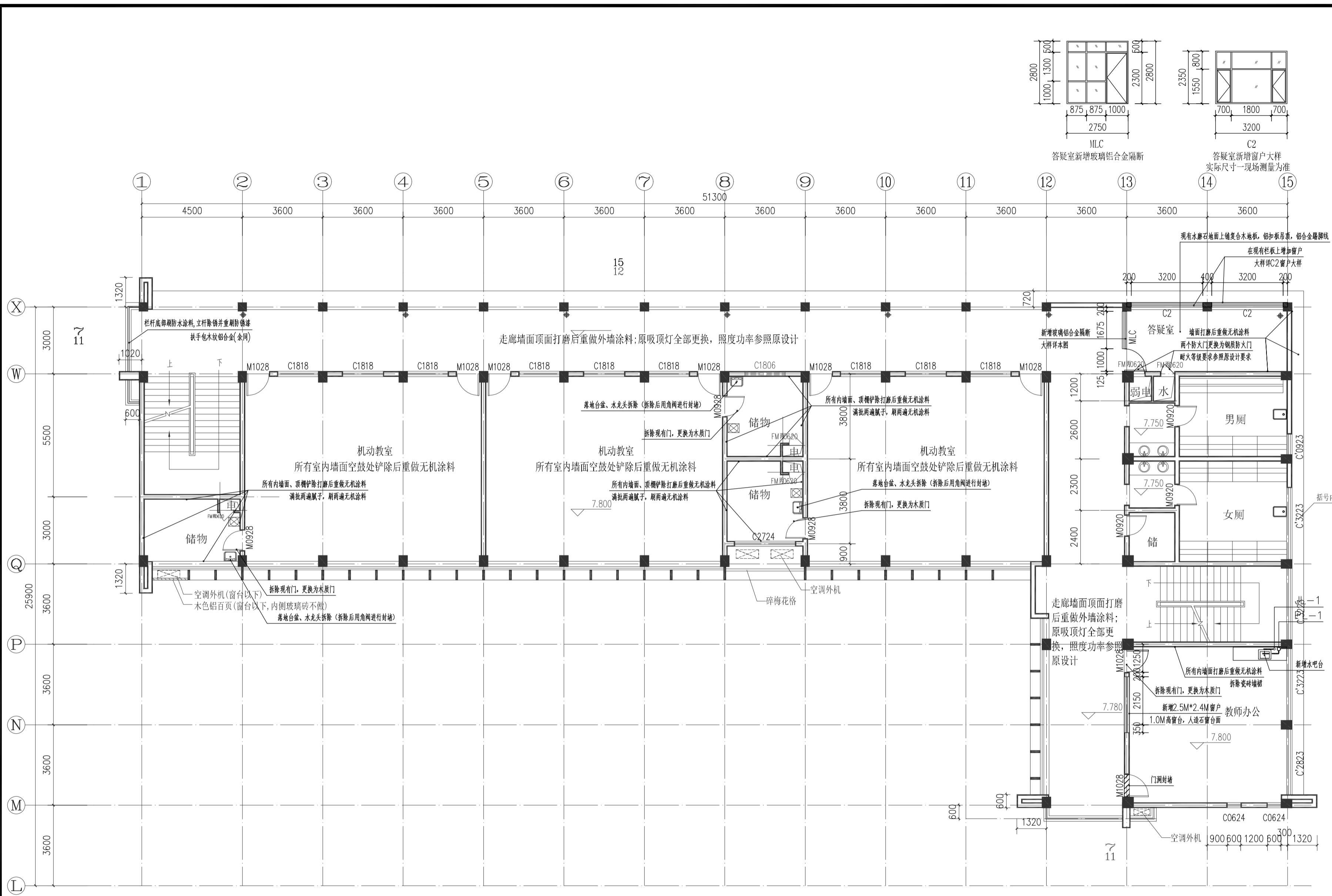

三层平面图 1:125

改造内容:

- 3间教室所有室内墙面空鼓处铲除后重做无机涂料。
- 室外走廊墙面顶面打磨后重做外墙涂料；外侧栏杆底部刷防水涂料，扶手包木纹铝合金；走廊原吸顶灯全部更换，照度功率参照原设计。
- 外走廊东侧端部改造为答疑室：增加铝合金玻璃隔断，栏杆拆除后增加落地窗；两个设备间防火门更换为钢质防火门；墙面打磨后重做无机涂料；水磨石上做强化木地板，铝扣板吊顶，铝合金踢脚线，人造石窗台。
- 东南角教师办公室改造：南侧门封堵；墙面避开消防栓增加一扇铝合金窗；北侧门更换为木门；墙面打磨后重做无机涂料；水磨石上做强化木地板，铝合金吊顶，铝合金踢脚线，人造石窗台。
- 三个储物间墙面顶面铲除重做无机涂料，木质门更换，拆除落地台盆、水龙头，拆除后用角阀进行封堵。

其它专用章	
注册章	
注册章	
注册章	
工程设计出图专用章	
审定 Checked	
审核 Project Principal	
项目经理 Project Manager	
专业负责人 Special Field in Charge	
校对 Design Checked	
设计 Design	
绘图 Draw	
建设单位 Client	
工程名称 Project Title	
子项名称 Sub-Title	5#教学楼
图纸名称 Drawing title	三层平面图
图纸编号 DWG. NO.	建施03
设计编号 Design NO.	
日期 Date	2026.6
江苏中锐华东建筑设计研究院有限公司 Jiangsu Zhongrui East China Architectural Design & Research Institute Co., Ltd	
建筑行业(建筑工程)甲级 No:A132017300 Class A of Architectural Design	证书编号 A132017300
风景园林工程设计专项乙级 No:A232017307 Class B of Landscape Architectural Design	证书编号 A232017307
工程勘察专业类(岩土工程)甲级 No:B132017300 Class A Geotechnical Engineering Survey	证书编号 B132017300
法人代表 Legal Representative	冯杰
技术负责人 Technical Director	何平

Electrical	Telecom	Site plan
气	电	图
电	源	总
Architecture	Structure	Plumbing
建	结	给
构	构	排
水	暖	暖

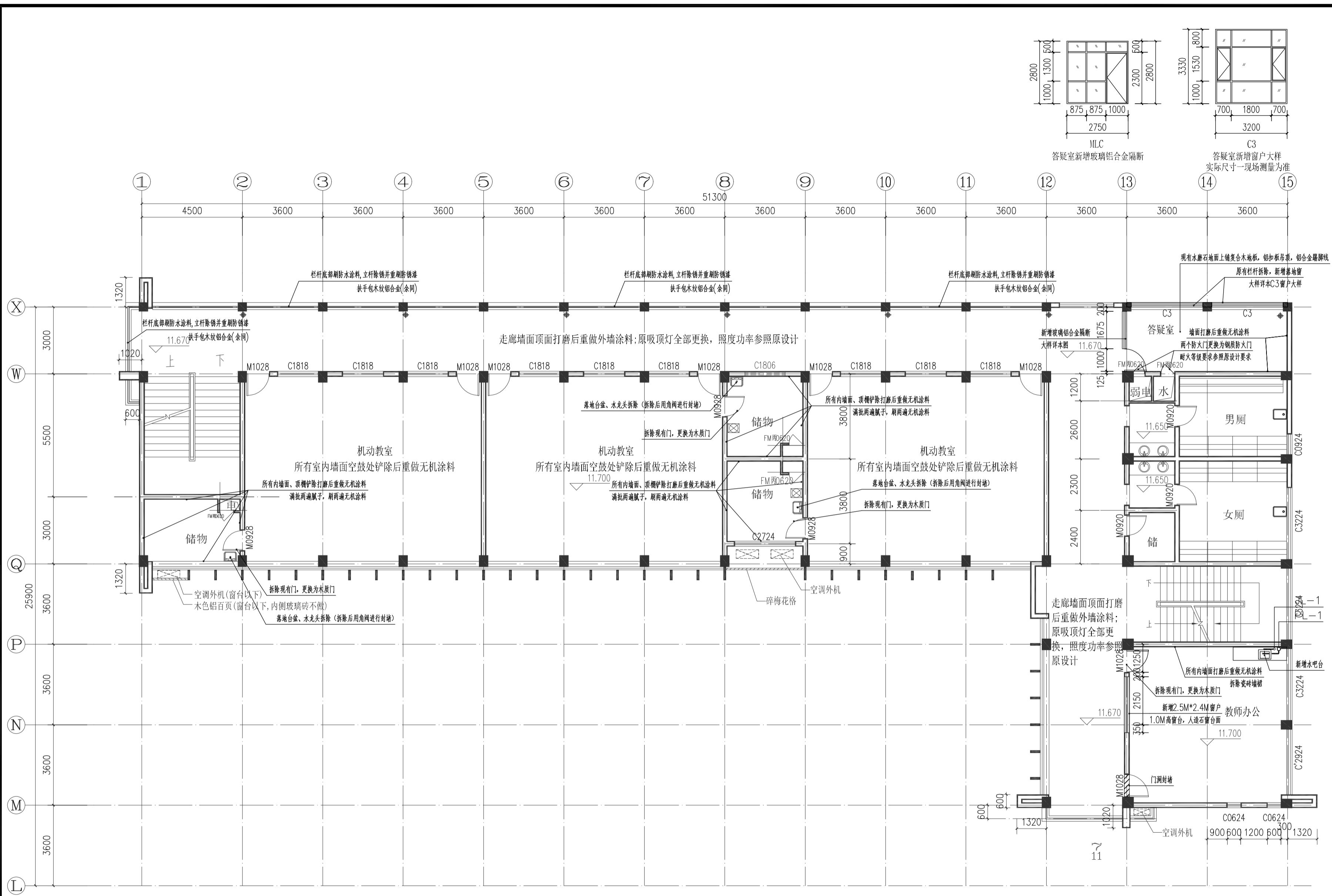

四层平面图 1:125

改造内容:

- 3间教室所有室内墙面空鼓处铲除后重做无机涂料。
- 室外走廊墙面顶面打磨后重做外墙涂料；外侧栏杆底部刷防水涂料，扶手包木纹铝合金；走廊原吸顶灯全部更换，照度功率参照原设计。
- 外走廊东侧端部改造为答疑室：增加铝合金玻璃隔断，栏杆拆除后增加落地窗；两个设备间防火门更换为钢质防火门；墙面打磨后重做无机涂料；水磨石上做强化木地板，铝扣板吊顶，铝合金踢脚线，人造石窗台。
- 东南角教师办公室改造：南侧门封堵；墙面避开消火栓增加一扇铝合金窗；北侧门更换为木门；墙面打磨后重做无机涂料；水磨石上做强化木地板，铝合金吊顶，铝合金踢脚线，人造石窗台。
- 三个储物间墙面顶面铲除重做无机涂料，木质门更换，拆除落地台盆、水龙头，拆除后用角阀进行封堵。

其它专用章	
注册章	
注册章	
注册章	
工程设计出图专用章	
审定 Examined	
审核 Checked	
项目负责人 Project Principal	
项目经理 Project Manager	
专业负责人 Special Field in Charge	
校对 Design Checked	
设计 Design	
绘图 Draw	
建设单位 Client	
工程名称 Project Title	
子项名称 Sub-Title	5#教学楼
图纸名称 Drawing title	四层平面图
图纸编号 DWG.NO.	建施04
设计编号 Design NO.	
日期 Date	2026.6
江苏中锐华东建筑设计研究院有限公司 Jiangsu Zhongrui East China Architectural Design & Research Institute Co., Ltd	
建筑行业(建筑工程)甲级 No:A132017300 Class A of Architectural Design	证书编号 A132017300
风景园林工程设计专项乙级 No:A232017307 Class B of Landscape Architectural Design	证书编号 A232017307
工程勘察专业类(岩土工程)甲级 No:B132017300 Class A Geotechnical Engineering Survey	证书编号 B132017300
法人代表 Legal Representative	冯杰
技术负责人 Technical Director	何平

Electrical	Electrical
Telecom	Telecom
Site plan	Site plan
气	气
电	电
弱	弱
总	总
图	图
Architect	Architect
Structure	Structure
Plumbing	Plumbing
HVAC	HVAC
建	建
结	结
给	给
排	排
水	水
暖	暖

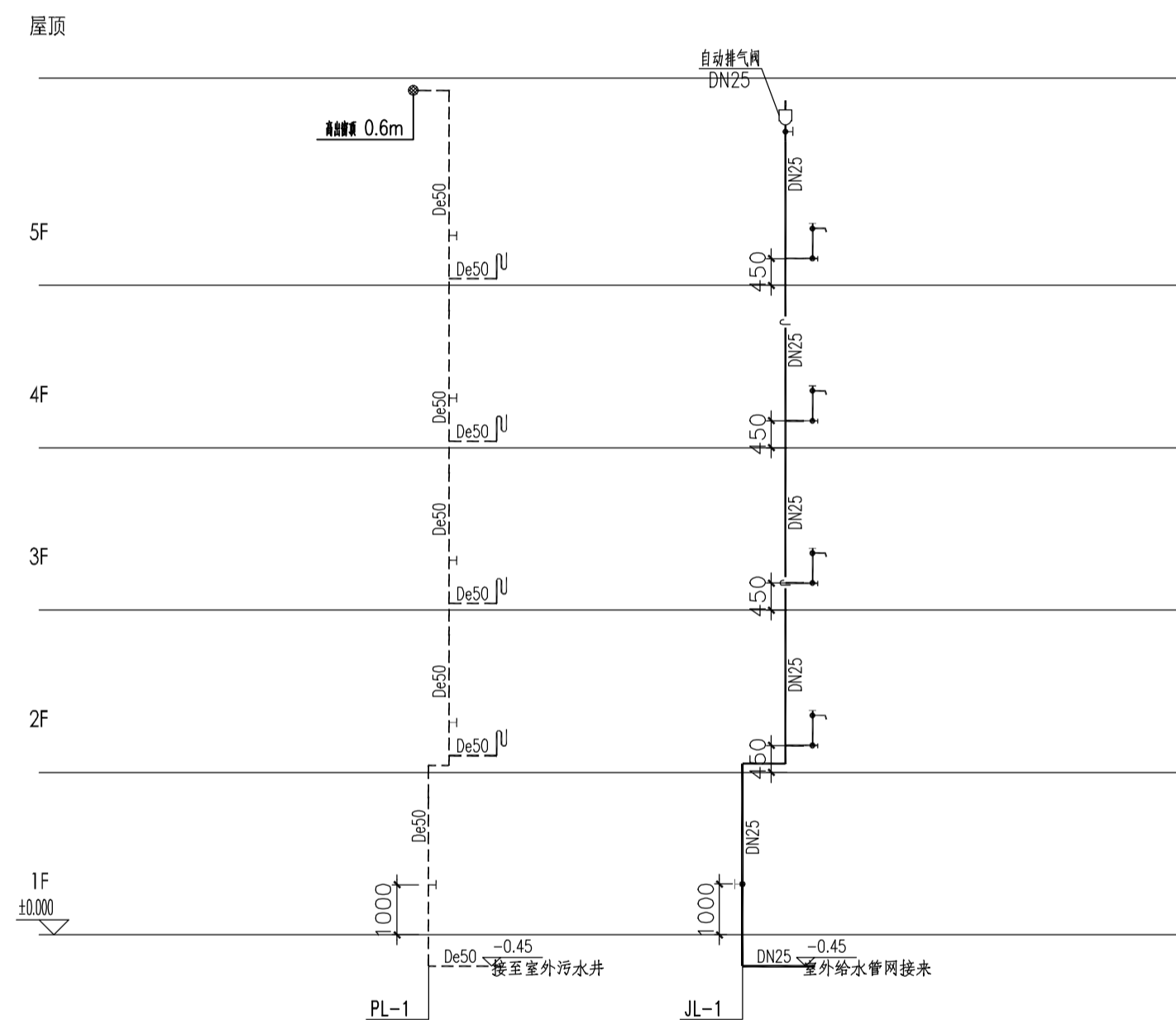

给排水系统图 1:125
注: 给水管采用 PPR管, 排水管采用UPVC排水管。

其它专用章

注册章

注册章

工程设计出图专用章

审定 Examined		
审核 Checked		
项目负责人 Project Principal		
项目经理 Project Manager		
专业负责人 Special Field in Charge		
校对 Design Checked		
设计 Design		
绘图 Drawn		

建设单位 Client

工程名称 Project Title

子项名称 Sub-Title
5#教学楼

图纸名称 Drawing title
给排水系统图

图纸编号 DWG. NO. 建施06

设计编号 Design NO.

日期 Date 2026.6

江苏中锐华东建筑设计研究院有限公司
Jiangsu Zhongrui East China Architectural Design & Research Institute Co., Ltd

建筑行业(建筑工程)甲级 No:A132017300 Class A of Architectural Design	证书编号 A132017300
风景园林工程设计专项乙级 No:A232017307 Class B of Landscape Architectural Design	证书编号 A232017307
工程勘察专业类(岩土工程)甲级 No:B132017300 Class A Geotechnical Engineering Survey	证书编号 B132017300

法人代表 Legal Representative	冯杰
技术负责人 Technical Director	何平

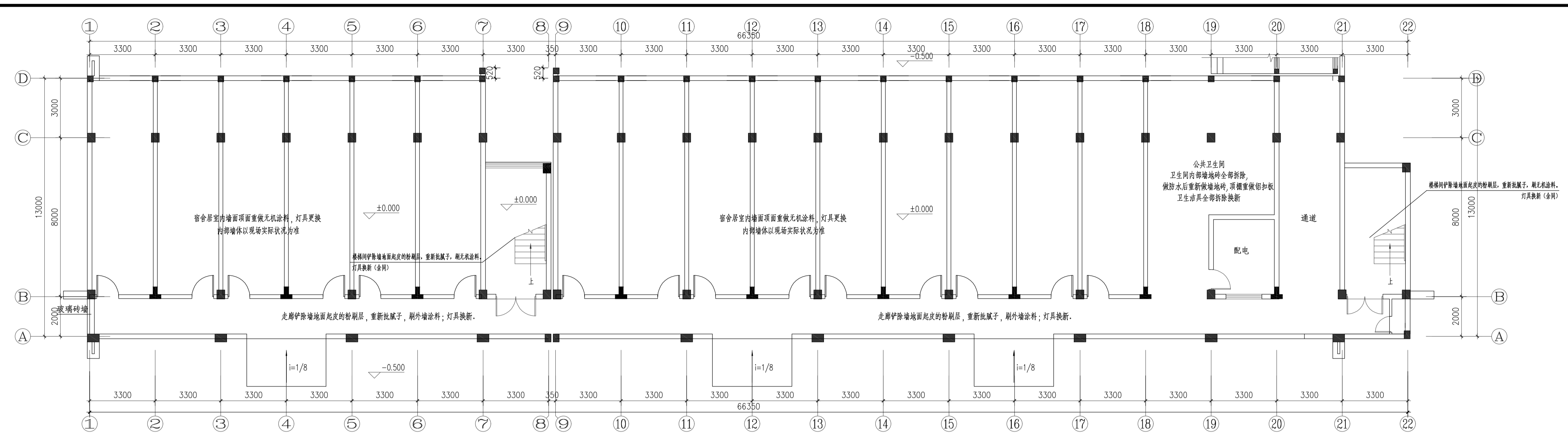

一层平面图 1:125

一层改造内容:

1. 走廊(不含通道)和楼梯间铲除墙面起皮的粉刷层, 重新批腻子, 刷外墙涂料; 灯具换新。
2. 公共卫生间改造: 墙地砖铲除做防水后重做墙地砖; 隔断拆除换新; 卫生洁具(包括蹲便器、小便器)拆除换新; 顶棚重做铝扣板吊顶; 灯具换新。
3. 所有居室内墙面重做无机涂料, 灯具换新。

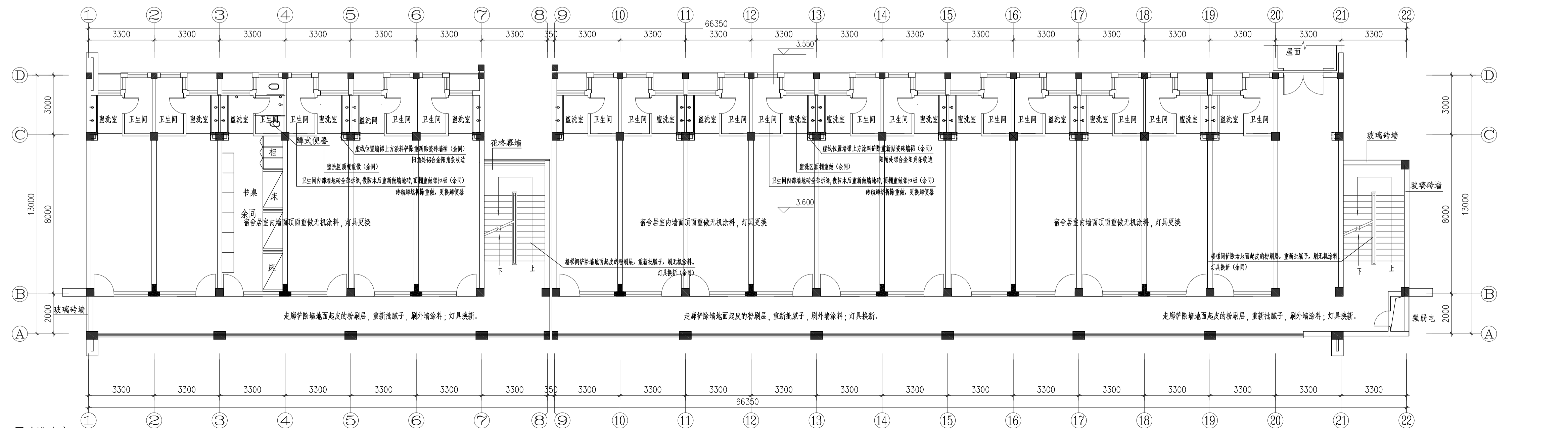

二层平面图 1:125

二层改造内容:

1. 走廊(不含通道)和楼梯间铲除墙面起皮的粉刷层, 重新批腻子, 刷外墙涂料; 灯具换新(灯具样式及照度参照原设计)。
2. 卫生间改造墙地砖铲除做防水后重做墙地砖; 砖砌蹲坑拆除重做蹲便器换新; 顶棚重做铝扣板吊顶; 盥洗区重做铝扣板吊顶; 洗手池南侧墙体墙裙上方涂料铲除重新贴瓷砖墙裙, 阳角处铝合金阳角条收边。
3. 所有居室内墙面重做无机涂料, 灯具换新(灯具样式及照度参照原设计)。

其它专用章	
注册章	
注册章	
工程设计出图专用章	
审定 Examined	
审核 Checked	
项目负责人 Project Principal	
项目经理 Project Manager	
专业负责人 Special Field in Charge	
校对 Design Checked	
设计 Design	
绘图 Drawn	
建设单位 Client	
工程名称 Project Title	
子项名称 Sub-Title	
图纸名称 Drawing title	
图纸编号 DWG. NO.	建施01
设计编号 Design NO.	
日期 Date	
江苏中锐华东建筑设计研究院有限公司 Jiangsu Zhongrui East China Architectural Design & Research Institute Co., Ltd	
建筑行业(建筑工程)甲级 No:A132017300 Class A of Architectural Design	证书编号 A132017300
风景园林工程设计专项乙级 No:A232017307 Class B of Landscape Architectural Design	证书编号 A232017307
工程勘察专业类(岩土工程)甲级 No:B132017300 Class A Geotechnical Engineering Survey	证书编号 B132017300
法人代表 Legal Representative	
技术负责人 Technical Director	

Electrical	电气
Telecom	弱电
Site plan	总图
Architecture	建筑
Structure	结构
Plumbing	给排水
HVAC	暖通

5米

5.330

4.930

4.700

X=31115.300
Y=33064.104

水坝

沥青面层做法	
—	上面层 40厚细粒式SBS改性沥青混凝土(AC-13C)
—	粘层 快裂洒布型乳化沥青PC-3 (0.5L/m ²)
—	下面层 50厚中粒式沥青混凝土(AC-20C)
—	粘层 快裂洒布型乳化沥青PC-3 (0.5L/m ²)
—	封层 1cm改性沥青碎石下封层
—	透层 1.1L/m ² 液体沥青AL(M)-2
—	基层 150厚C25混凝土层
—	底基层 200厚二灰碎石
—	素土夯实(夯实度≥93%)

2.00

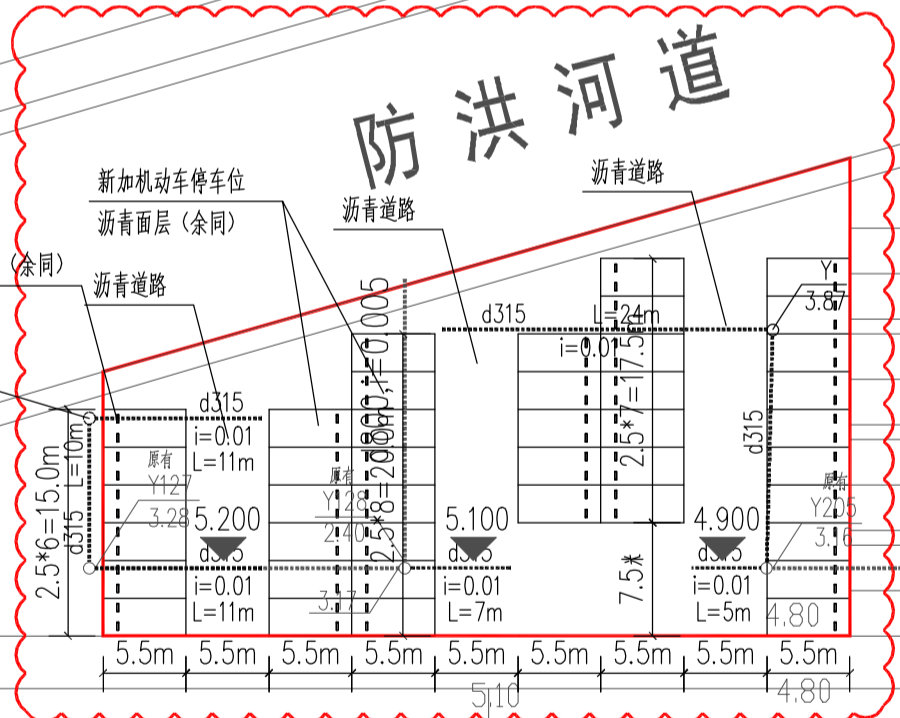

停车场4

注册章	注册章
其它专用章	其它专用章
审定 Examined	3.80
审核 Checked	3.80
项目负责人 Project Principal	3.80
项目经理 Project Manager	3.80
专业负责人 Special Field in Charge	3.80
校网 Design Checked	3.80
设计 Design	3.80
绘图 Draw	3.80
建设单位 Client	3.80
工程名称 Project Title	水面标高3.40 水底标高2.60-2.70
子项名称 Sub-Title	3.80
图纸编号 DWG. NO.	3.40
设计编号 Design NO.	3.40
日期 Date	
江苏中锐华东建筑设计研究院有限公司 Jiangsu Zhongruo East China Architectural Design & Research Institute Co., Ltd.	
建筑行业(建筑工程)甲级	证书编号 A132017300
风景园林工程设计专项乙级	证书编号 A232017307
工程勘察专业类(岩土工程)甲级	证书编号 B132017300
法人代表 Legal Representative	
技术负责人 Technical Director	

50

体育馆

4.200

9.892
7.770

Y=30028.810

X=30975.610
Y=33012.571