

• 本图纸的著作权及其他相关权益属东南大学建筑设计研究院有限公司所有，图中所含的专有技术应予以保密，未经本公司书面许可，不得复制或提供信息给第三方。
• 本图未加盖本公司出图专用章无效。

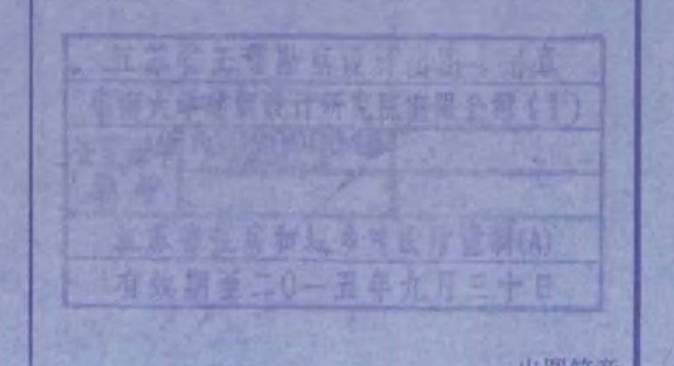
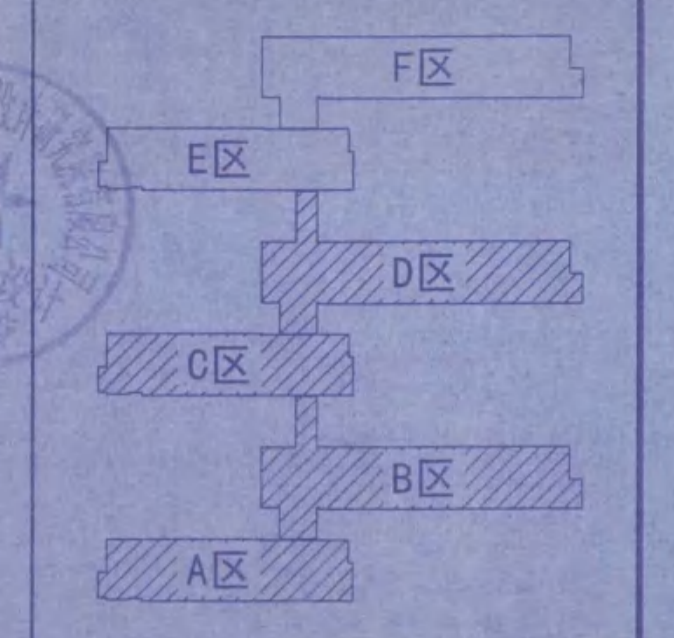

出图签章
专业签章

东南大学建筑设计研究院有限公司
ARCHITECTS & ENGINEERS CO., LTD. OF SOUTHEAST UNIVERSITY

方案	黄明	高欣
专业负责人	黄明	高欣
设计	彭嘉	彭嘉
校核	曹虹宇	曹虹宇
审核	黄明	高欣
项目负责人	姜海	姜海
批准	姜海	姜海
会签栏	建筑 姜海 结构 姜海 给排水 姜海 电气 姜海 暖通 姜海 智能 姜海	
建设单位	江苏省海州高级中学	

项目名称	江苏省海州高级中学东校区规划与建筑设计—教学楼	
图名	A区、B区、C区、D区屋面结构平面布置及板配筋图	
项目编号	2014-1304A	专业 结构
设计阶段	施工图	图幅编号 G213
版本号	A	出版日期 2014.11.21

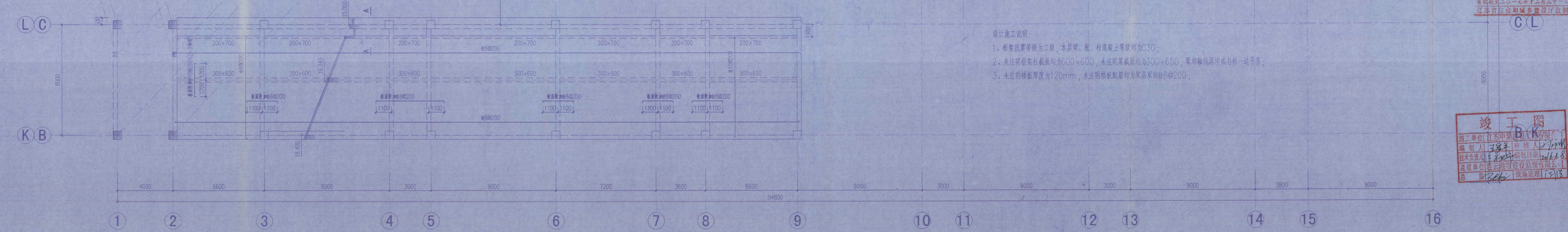
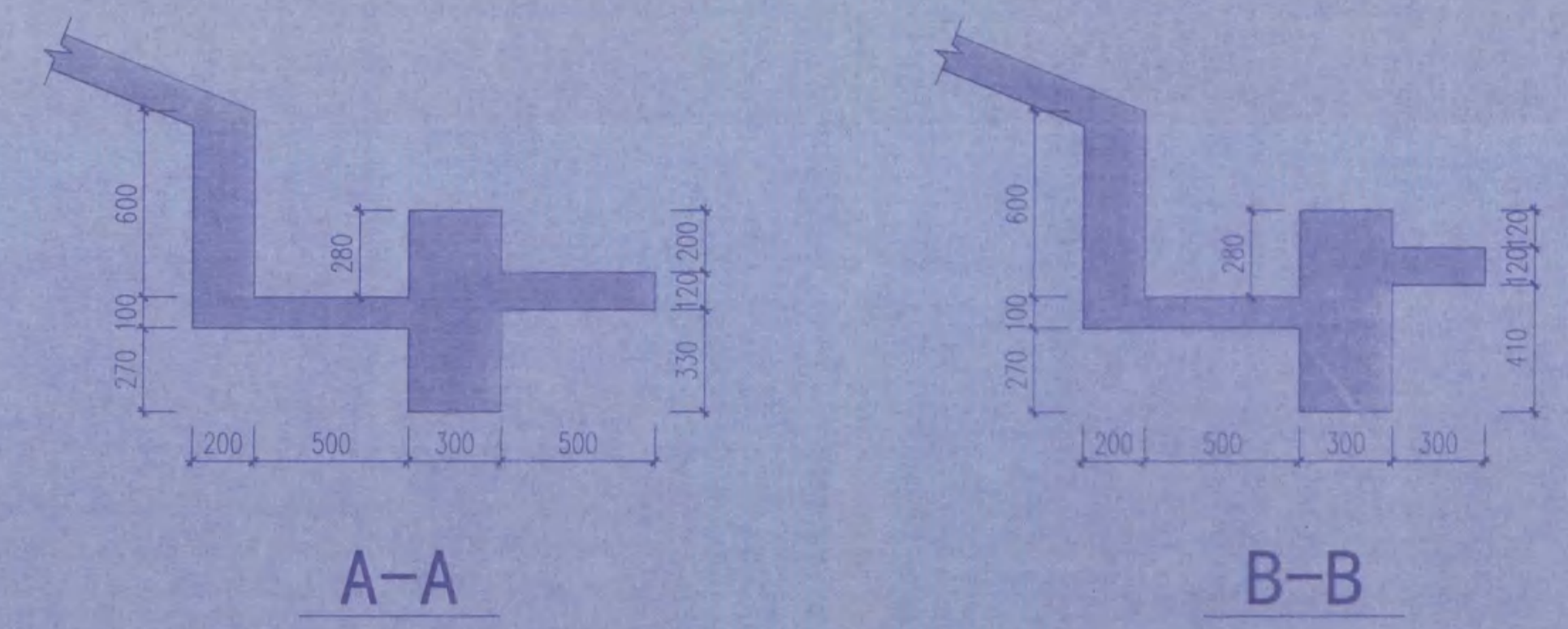

设计施工说明：
1、框架抗震等级为二级，本层梁、板、柱混凝土等级均为C30；
2、未注明框架柱截面均为600×600，未注明梁截面均为300×650，梁均轴线居中或与柱一边齐平；
3、未注明板厚度为120mm，未注明板配筋均为双层双向8@200；

江苏省住房和城乡建设厅
建设工程施工图审查中心
审查专用章
320715131
有效期至二〇一七年十二月三十一日
江苏省住房和城乡建设厅监制

竣工图
施工单位 江苏中实建设工程有限公司
编制人 曹虹宇 审核人 姜海
技术负责人 姜海 日期 2014.11.21
监理单位 连云港市建设监理有限公司
总监理工程师 姜海 现场监理 姜海

A区、B区、C区、D区 屋面结构平面布置及板配筋图

本图纸的著作权及其他相关权益属东南大学建筑设计研究院有限公司所有，图中所含的专有技术应予以保密，未经本公司书面许可，不得复制或向第三方提供。
 本图未加盖本公司出图专用章无效。

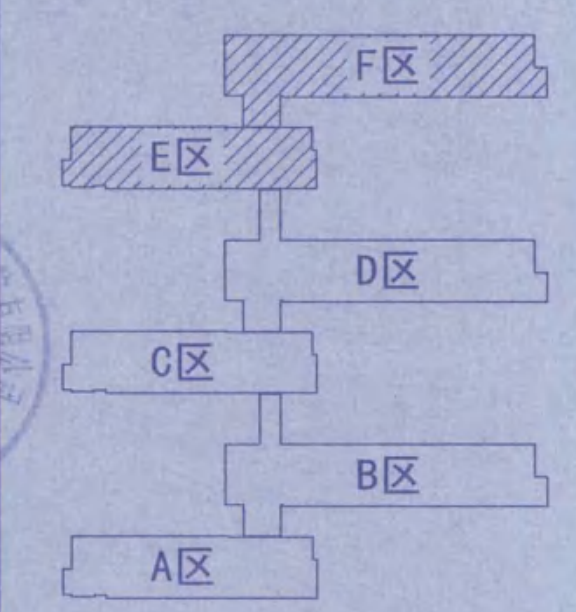

江苏省建设工程设计研究院有限公司
 江苏省住房和城乡建设厅备案(苏建审字[2014]044号)
 有效期至二〇一五年九月三十日

出图签章

执业签章



东南大学建筑设计研究院有限公司
 ARCHITECTS & ENGINEERS CO., LTD. OF SOUTHEAST UNIVERSITY

方案	黄明	彭雷
专业负责人	黄明	彭雷
设计	彭雷	单红军
校核	单红军	彭雷
审核	黄明	张澜
项目负责人	张澜	张澜
批准	张澜	张澜
会签栏	建筑 滕研涛 结构 黄明 给排水 杨峰 电气 袁星 暖通 许东星 智能	

建设单位
 江苏省海州高级中学

项目名称
 江苏省海州高级中学东校区
 规划与建筑设计—教学楼

图名
 E区、F区
 地下室柱配筋图

项目编号	2014-1304A	专业	结构
设计阶段	施工图	图样编号	G301
版号	A	出图日期	2014.11.21

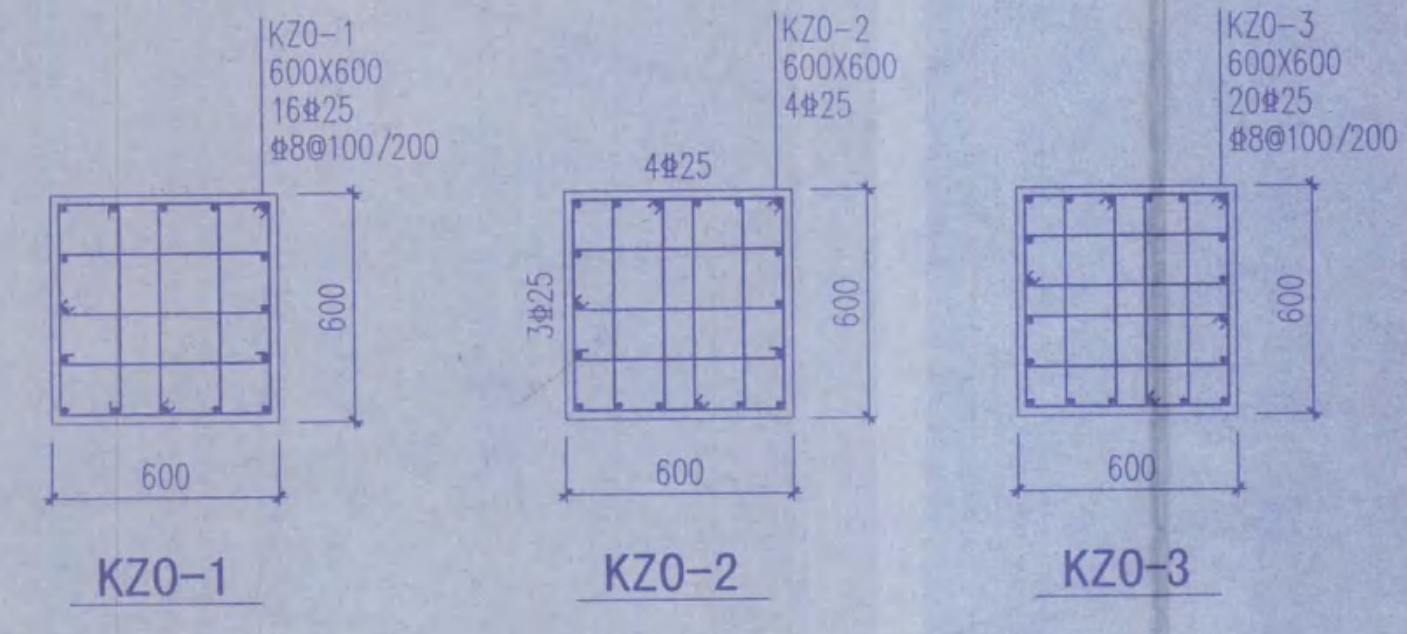
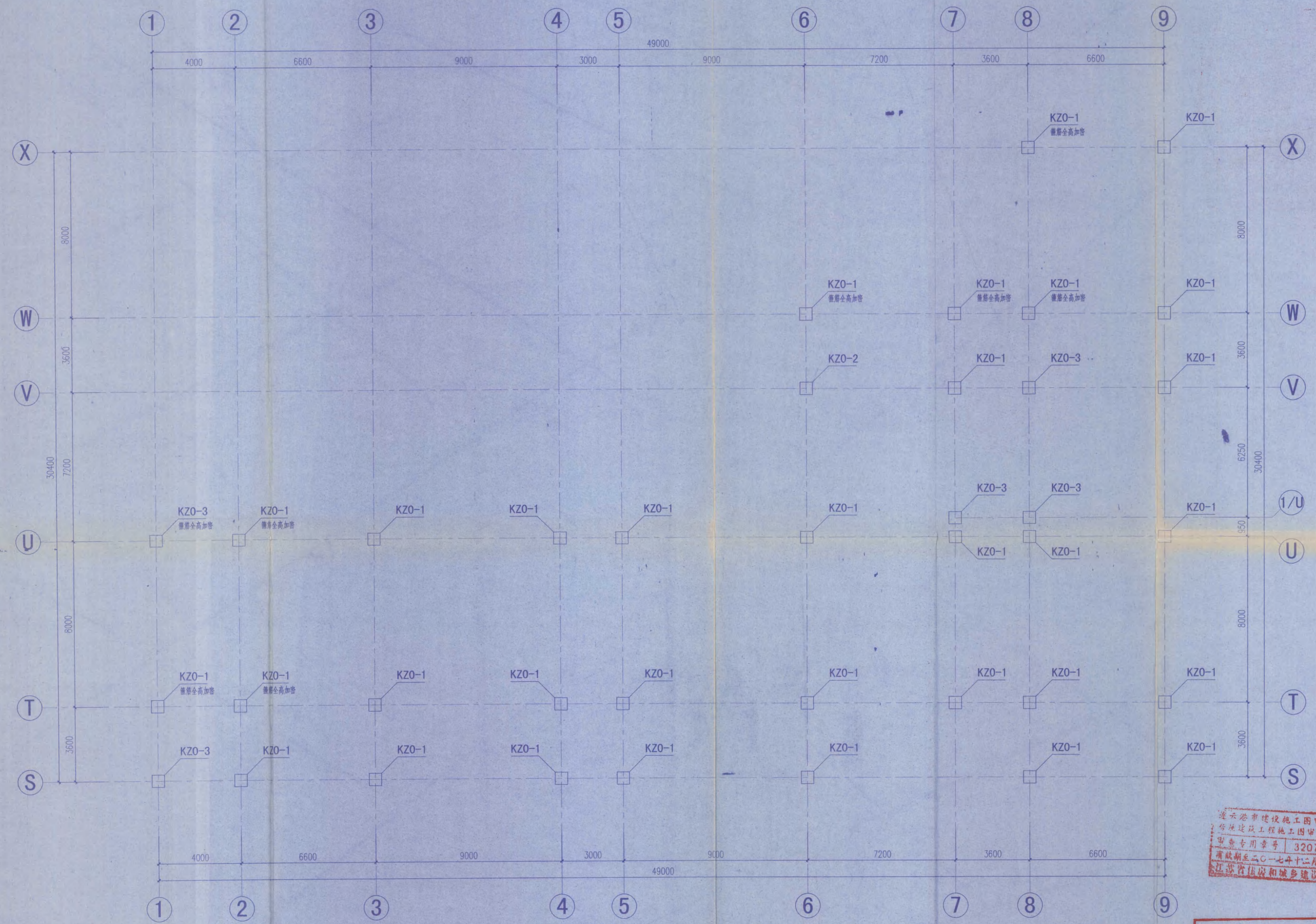

E区、F区 地下室柱配筋图

- 设计施工说明：
1. 框架抗震等级为二级；
 2. 柱混凝土强度等级均为C35，未注明柱标高范围均为基础顶~-0.050；
 3. 未注明柱中心线与轴线平齐。

连云港市建设工程图审中心
 给体建设工程施工图审査专用章
 审査专用章号 320715131
 有效期至二〇一七年十二月三十一日
 江苏省住房和城乡建设厅

竣工图
 施工单位 江苏中粟建设工程有限公司
 编制人 王平 审核人 彭雷
 技术负责人 张澜 编制日期 2014.11.21
 监理单位 连云港市建设监理有限公司
 总 监 张澜 现场监理 王平

• 本图纸的著作权及其他相关权益属东南大学建筑设计研究院有限公司所有，图中所含的专有技术应予以保密。未经本公司书面许可，不得复制或向第三方提供。
• 本图未加盖本公司出图专用章无效。

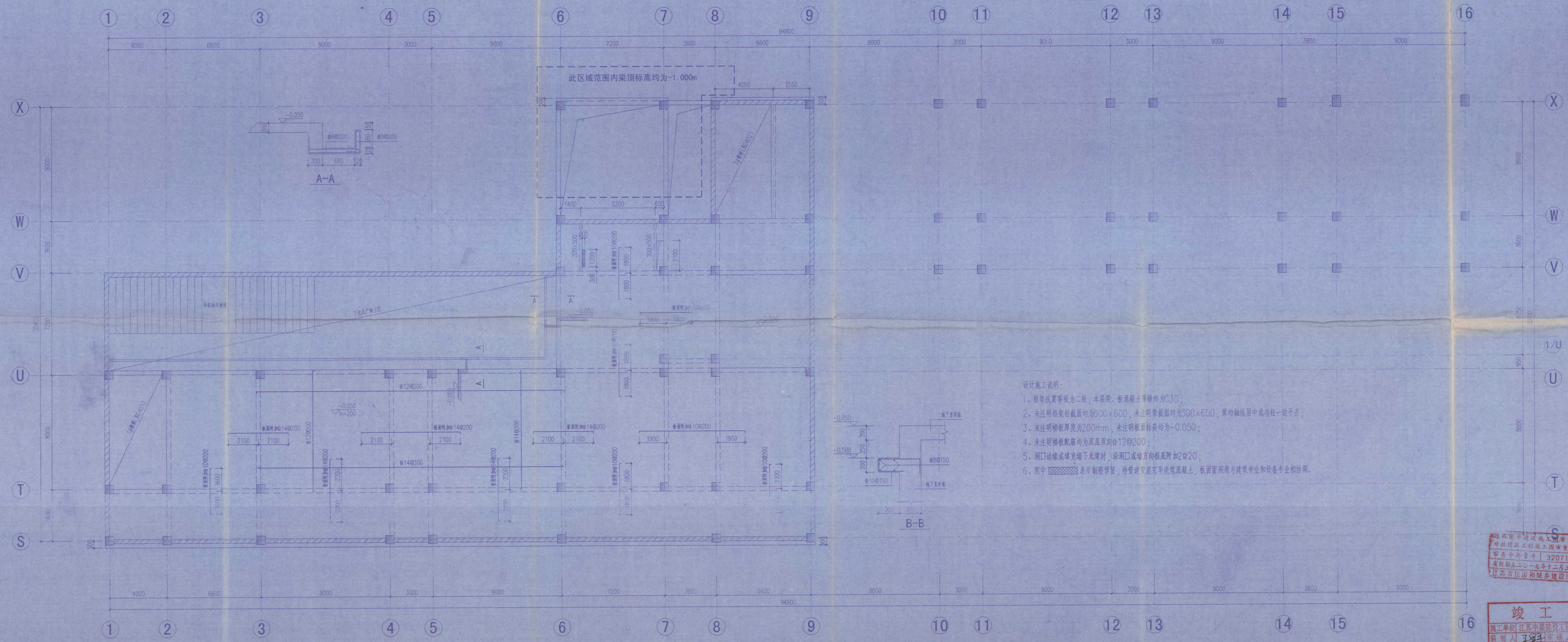
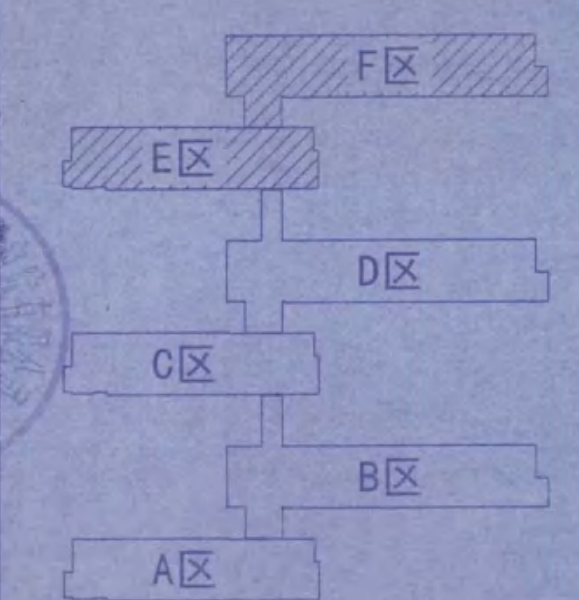

此区域范围内梁顶标高均为-1.000m

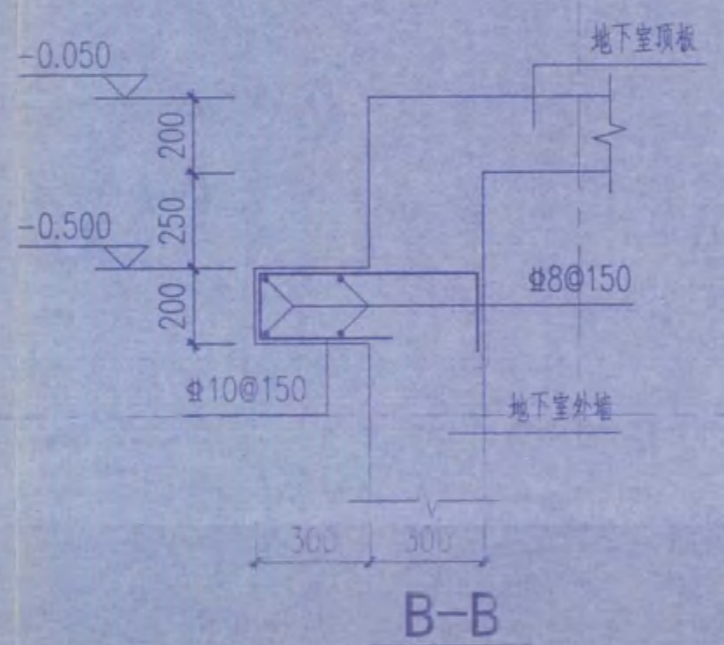
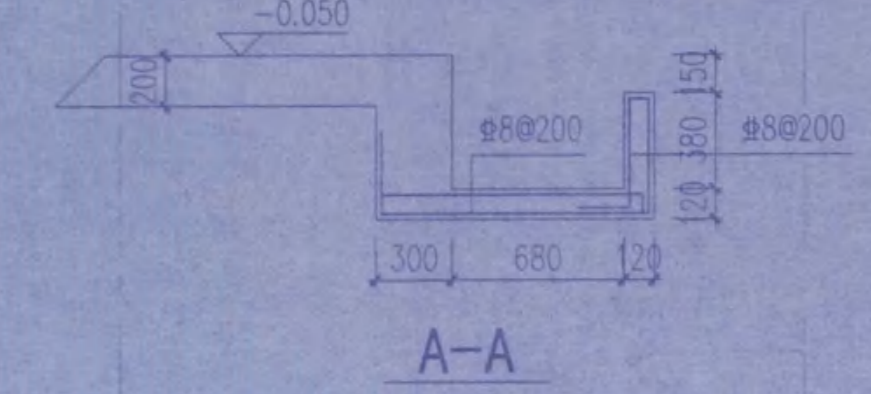

- 设计施工说明:
1. 框架抗震等级为二级, 本层梁、板混凝土等级均为C30;
 2. 未注明框架柱截面均为600x600, 未注明梁截面均为300x650, 梁均轴线居中或与柱一边平齐;
 3. 未注明板厚度为200mm, 未注明板面标高均为-0.050;
 4. 未注明板配筋均为双层双向12@200;
 5. 洞口边缘或填充墙下无梁时, 沿洞口或墙方向板底附加2#20;
 6. 图中 表示钢筋预留, 待管道安装完毕浇筑混凝土, 板面留洞须与建筑专业和设备专业相协调。

连云港市建设工程质量监督中心
海陵建筑工程施工图审查专用章
审查专用章号 320715131
有效期限二〇一七年十二月三十一日
江苏省住房和城乡建设厅监制

竣工图
施工单由 江苏中震建设工程有限公司
编制人 王宇 审核人 王宇
技术负责人 王宇 编制日期 2016.8.8
监理单位 连云港中震建设工程有限公司
总监理工程师 王宇

E区、F区 一层结构平面布置及板配筋图

东南大学建筑设计研究院有限公司
ARCHITECTS & ENGINEERS CO., LTD. OF SOUTHEAST UNIVERSITY

方案	黄明
专业负责人	黄明
设计	彭嘉
校核	单红军 单红军
审核	黄明
项目负责人	张勇 倪强
批准	张勇
会签栏	
姓名	王宇
职称	主任
专业	结构
电气	张勇
暖通	张勇
智能	
建设单位	

江苏省海州高级中学

项目名称
江苏省海州高级中学东校区
规划与建筑设计-教学楼

图名
E区、F区
一层结构平面布置及板配筋图

项目编号 2014-1304A 专业 结构
设计阶段 施工图 图签编号 G303
版本号 A 出版日期 2014.11.21

• 本图纸的著作权及其他相关权益属东南大学建筑设计研究院有限公司所有，图中所含的专有技术出予以保留，未经本公司书面许可，不得复制或擅自提供给第三方。
• 本图未作说明者均按国家现行标准执行。

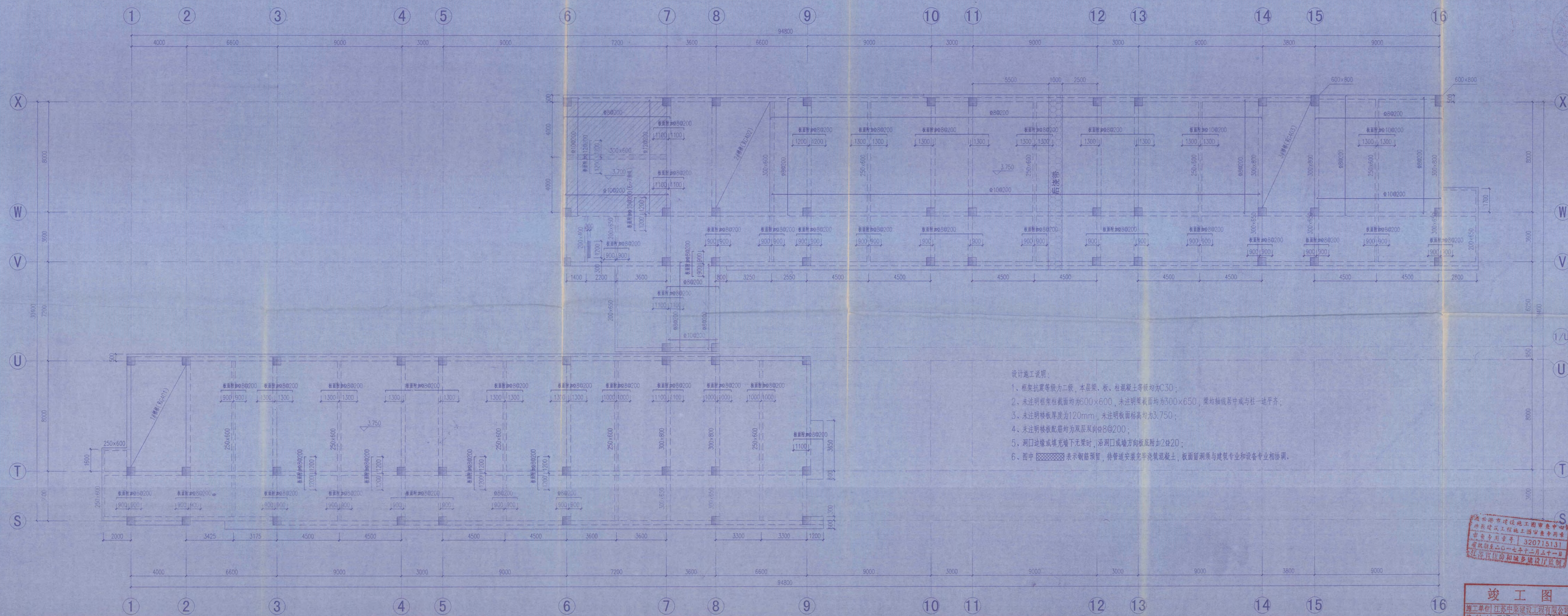
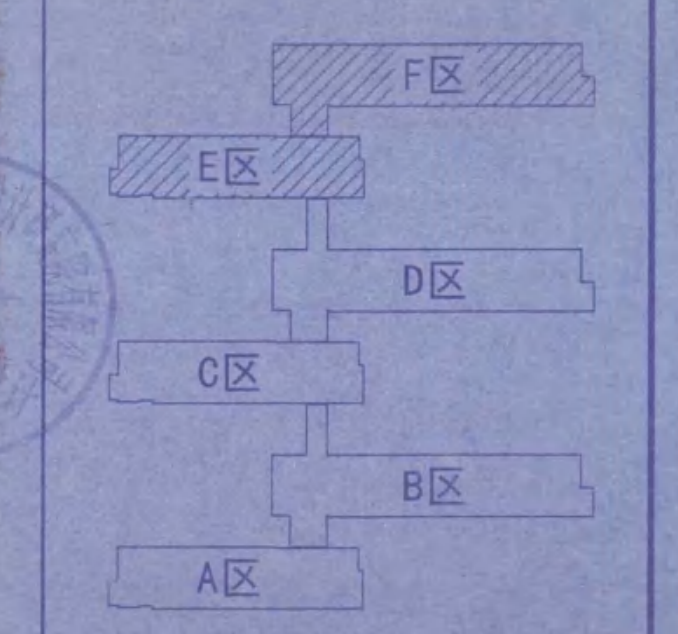

- 设计施工说明:
1. 框架抗震等级为二级，本层梁、板、柱混凝土等级均为C30；
 2. 未注明框架柱截面均为600×600，未注明梁截面均为300×650，梁均轴线居中或与柱一边平齐；
 3. 未注明板厚度为120mm，未注明板面标高均为3.750；
 4. 未注明板配筋均为双层双向8@200；
 5. 洞口边缘或填充墙下无梁时，沿洞口或墙方向板底附加2#20；
 6. 图中 表示钢筋预留，待管道安装完浇筑混凝土，板面预留须与建筑专业和设备专业相协调。

E区、F区 二层结构平面布置及板配筋图

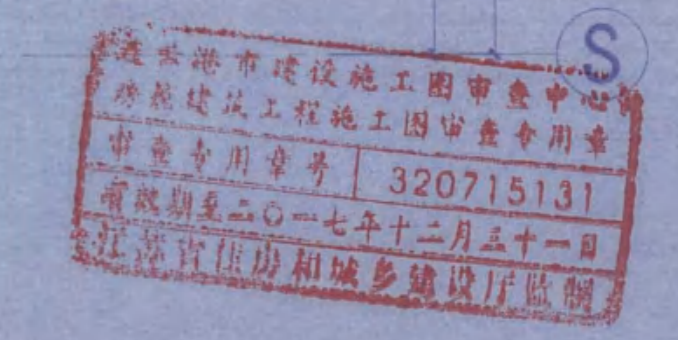

竣工图
 施工单: 江苏中梁建设工程有限公司
 编制人: 李强 审核人: 李强
 技术负责人: 李强 编制日期: 2014.11.21
 监理单位: 连云港市建设监理有限公司
 总 监: 李强 现场监理: 李强

出图日期: 2014年11月21日

东南大学建筑设计研究院有限公司
 ARCHITECTS & ENGINEERS CO., LTD. OF SOUTHEAST UNIVERSITY

方案	李强
专业负责人	李强
设计	李强
校核	李强
审核	李强
审批	李强
项目负责人	李强
批准	李强
会签栏	
建筑	李强
结构	李强
给排水	李强
电气	李强
暖通	李强
节能	李强
建设单位	

项目名称	江苏省海州高级中学东校区规划与建筑设计—教学楼
图名	E区、F区 二层结构平面布置及板配筋图
项目编号	2014-1304A 专业 结构
设计阶段	施工图 图样编号 G305
版号	A 出版日期 2014.11.21

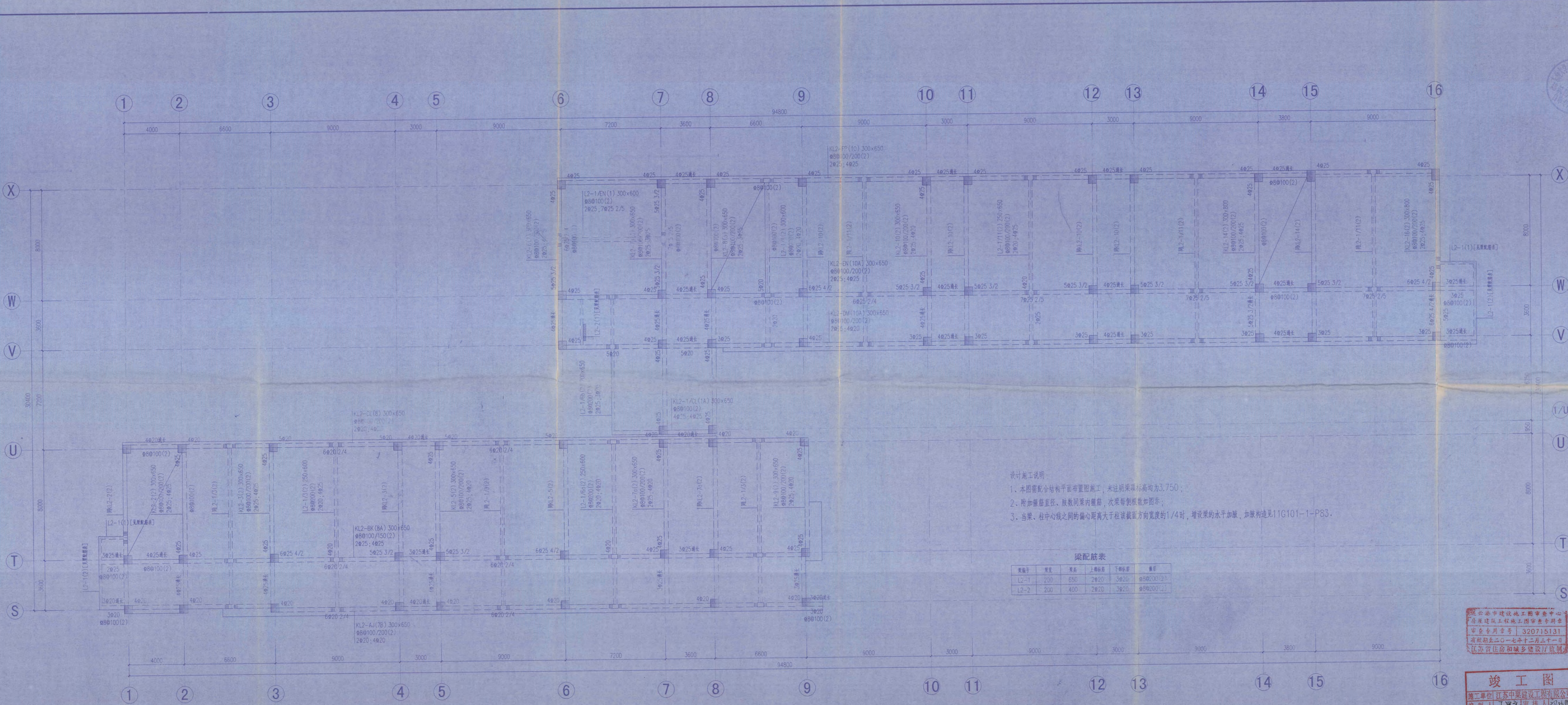

设计施工说明:

- 1、本图需配合结构平面布置图施工,未注明梁顶标高均为3.750;
- 2、附加箍筋直径、肢数同梁内箍筋,次梁每侧根数如图示;
- 3、当梁、柱中心线之间的偏心距离大于柱该截面方向宽度的1/4时,增设梁的水平加腋,如腋构造见11G101-1-P83。

E区、F区 二层梁配筋图

• 本图纸的著作权及其他相关权益属东南大学建筑设计研究院有限公司所有,图中所含的专有技术应予以保密,未经本公司书面许可,不得复制或向其他单位提供第三方。
• 本图未经盖章本公司出图专用章无效。

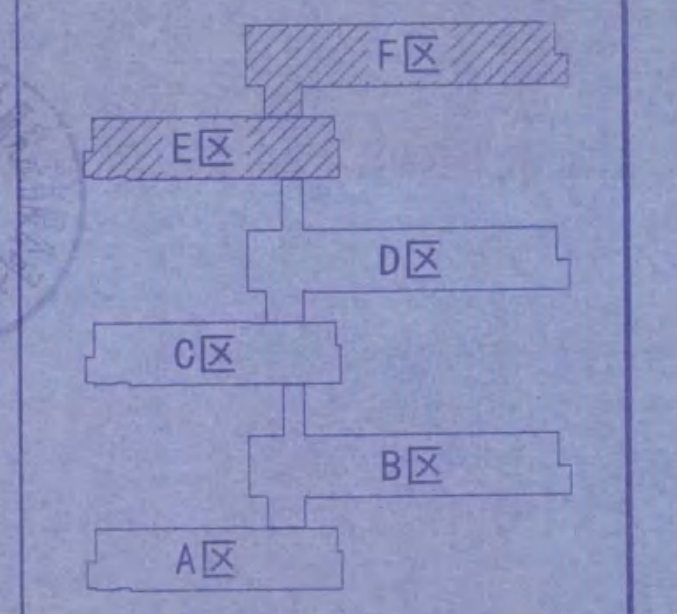

东南大学建筑设计研究院有限公司
ARCHITECTS & ENGINEERS CO., LTD. OF SOUTHEAST UNIVERSITY

东南大学建筑设计研究院有限公司
ARCHITECTS & ENGINEERS CO., LTD. OF SOUTHEAST UNIVERSITY

方案	黄俊
专业负责人	黄俊
设计	黄俊
校核	李红军
审核	黄俊
项目负责人	张勇 倪震
批准	张勇
会签栏	
建筑	倪震
结构	黄俊
给排水	张皓
电气	袁星
暖通	许晓
节能	

江苏省海州高级中学

项目名称
江苏省海州高级中学东校区
规划与建筑设计—教学楼

图名
E区、F区
二层梁配筋图

项目编号 2014-1304A 专业 结构
设计阶段 施工图 图样编号 G306
版本号 A 出版日期 2014.11.21

江苏省建设施工图审查中心
房屋建筑工程施工图审查专用章
审查专用章号 320715131
有效期至二〇一七年十二月三十一日
江苏省住房和城乡建设厅监制

竣工图
施工单位 江苏中梁建设工程有限公司
编制人 李红军 审核人 倪震
技术负责人 黄俊 编制日期 2014.11.21
监理单位 连云港市建设监理有限公司
总监理工程师 许晓

• 本图纸的著作权及其他相关权益属东南大学建筑设计研究院有限公司所有，图中所含的专有技术应予以保密，未经本公司书面许可，不得复制或向第三方提供。
• 本图未加盖本公司出图专用章无效。

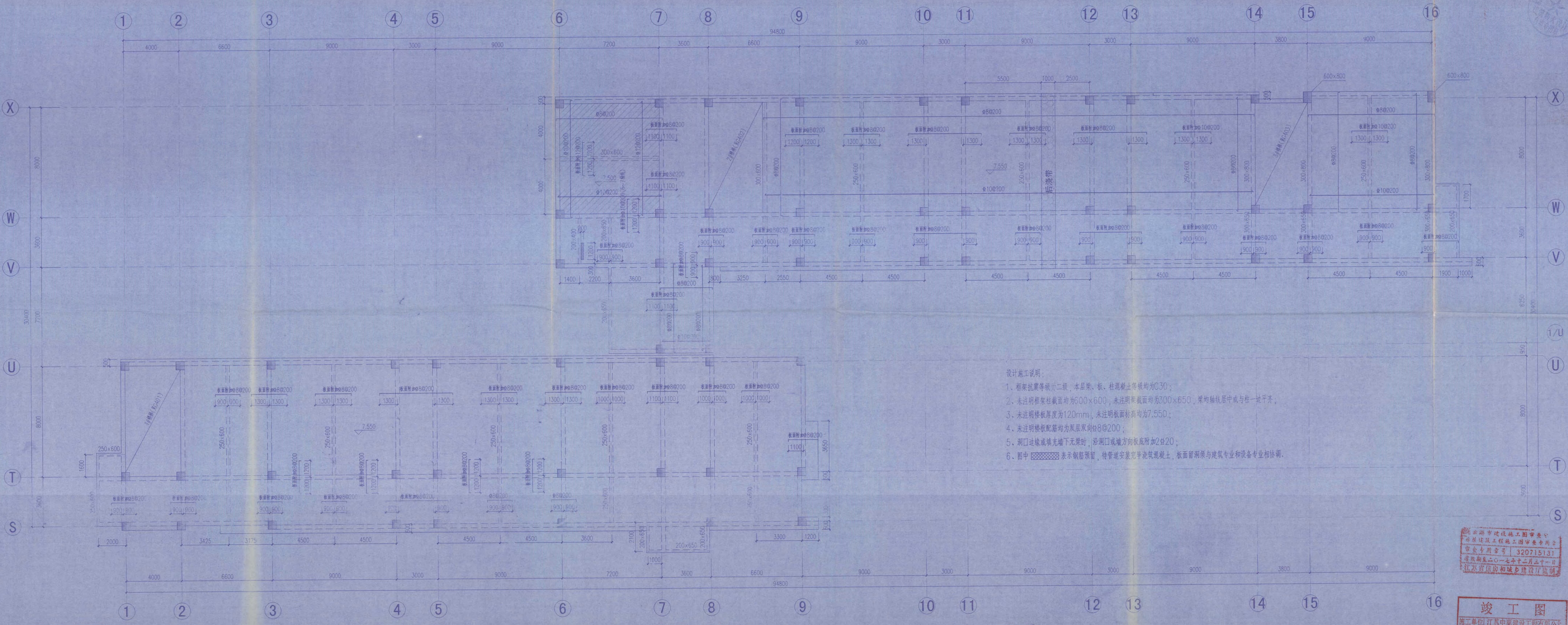
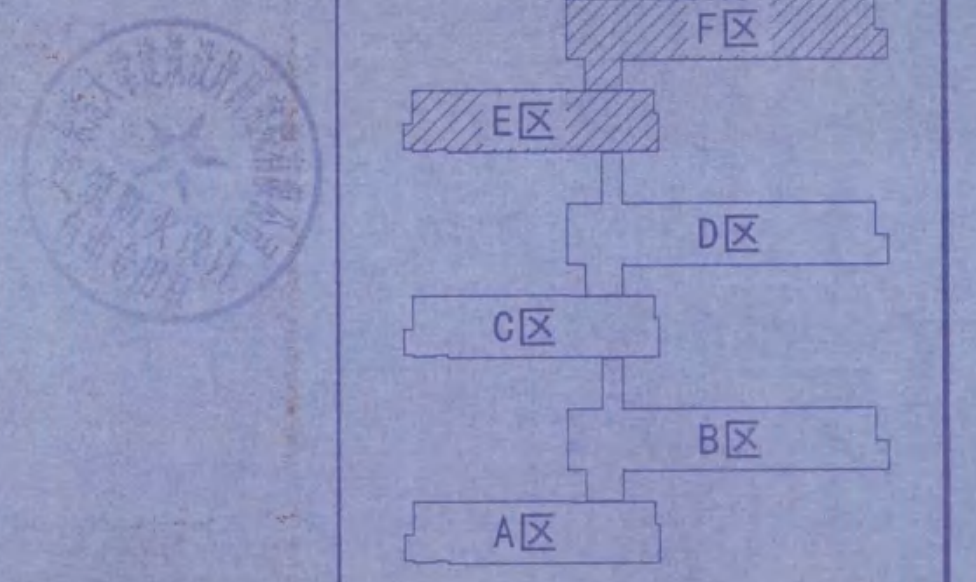

- 设计施工说明:
- 1、框架抗震等级二级，本层梁、板、柱混凝土等级均为C30；
 - 2、未注明框架柱截面均为600x600，未注明梁截面均为300x650，梁均轴线居中或与柱一边平齐；
 - 3、未注明楼板厚度为120mm，未注明板面标高均为7.550；
 - 4、未注明楼配筋均为双层双向 $\phi 8@200$ ；
 - 5、洞口边缘或填充墙下无梁时，沿洞口或墙方向板底附加2 $\phi 20$ ；
 - 6、图中 表示钢筋预留，待管道安装完浇筑混凝土，板面留洞须与建筑专业和设备专业相协调。

E区、F区 三层结构平面布置及板配筋图

东南大学建筑设计研究院有限公司
ARCHITECTS & ENGINEERS CO., LTD. OF SOUTHEAST UNIVERSITY

方案 黄明
设计 彭雷
校核 李红宇
审核 黄明
项目负责人 黄明 彭雷
批准 黄明
会签表
建筑 黄明
结构 黄明
给排水 黄明
电气 黄明
暖通 黄明

东南大学建筑设计研究院有限公司
ARCHITECTS & ENGINEERS CO., LTD. OF SOUTHEAST UNIVERSITY

江苏省海州高级中学
项目名称
江苏省海州高级中学东校区
规划与建筑设计—教学楼

江苏省建设工程竣工验收
备案专用章
备案号: 320715131
有效期至: 二〇一七年十二月三十一日
江苏省住房和城乡建设厅

竣工图
施工单位: 江苏中梁建设工程有限公司
编制人: 王... 审核人: 彭...
技术负责人: 王... 日期: 2014.8.8
监理单位: 江苏中梁建设监理有限公司
总监理工程师: 王... 现场监理: 王...

图名
E区、F区
三层结构平面布置及板配筋图
图号
A
出图日期
2014.11.21

卷内备考表

本卷共有文件材料 9 页，其中：
文字材料 1 页，图样材料 9 页，
照片 1 张。

说明：

立卷人： 刘永昭

2019年8月19日