

南京柏海建筑设计有限公司
 NANJING BOHA ARCHITECTURAL
 DESIGN COMPANY LTD.
 设计证书编号: A132004510
 No. A132004510 Class A of Architecture Design (PRC)

合作设计单位:
 JOINTLY DESIGNED WITH 10.000

全套:
 8 SHEETS

院出图章:
 CHINA PROJECT SEAL

注册执业章:
 REGISTERED SEAL

备注:
 NOTE

建设单位:
 CLIENT

江苏荣鼎地产有限公司

项目名称:
 PROJECT NAME

方州路以南C地块教育设施项目

图名:
 DRAWING TITLE

室外监控总平面图

设计号:
 PROJECT No. B20140523

项目总负责人
 PROJECT DIRECTOR 洪烽

审定人
 AUTHORIZED BY 蒋德江

审核人
 PROCESSED BY 蒋德江

专业负责人
 DISCIPLINE RESPONSIBLE BY 洪烽

校对人
 CHECKED BY 王霞

设计人
 DESIGNED BY 王万荣

专业:
 DISCIPLINE 建筑

阶段:
 STATUS 施工图

日期:
 DATE 2016.02.04

图号:
 DRAWING No. 建总-01

比例:
 SCALE 1:100

文件名:
 FILE NAME

C地块主要技术经济指标

项目总用地面积	16774.91m ²
项目总建筑面积(含地上、地下)	12009.62m ²
地上总建筑面积(计容积率面积)	11657.18m ²
其中	
普通教学楼	3560.86m ²
综合楼	4280.43m ²
体育馆(兼食堂)	3652.14m ²
门卫1	10.92m ²
门卫2	32.83m ²
配电房	120m ²
地下总建筑面积(不计容积率面积)	352.44m ²
建筑密度	19.19%
容积率	0.70
绿地率	36.69%
学生人数	960人(每班40人)
班级数	24间
机动车停车	15辆
非机动车停车	202辆
200m田径场	1片
室外篮球场	1片
室外排球场	2片
室内篮球场	1片
室外足球场(5人)	2片

- 注一: 1.图中采用斜线阴影表示, 属强制性做法
 2.建筑定位坐标为建筑外轮廓线交点坐标
 3.图中所注标高, 标高、标注尺寸均以米为单位
 4.图中F表示预埋埋地土管, 表示地下管层数
 5.本图所注尺寸均为建筑完成面尺寸, 墙体为墙体石内墙
 6.图中所注标高, 除注明者外均为±0.00
 7.图中所有道路与人行道路均须平整或硬化, 不得有坑洼
 8.人行道路侧平石须为预制混凝土, 做法见02J003P29页节点
- 注二: 道路停车位做法
 1. 行车道: 50厚沥青面层压实
 60厚碎石, 碾压密实
 200厚碎石垫层, 碾压, 5%水泥砂浆
 砾石碾压, 压实度≥98% (环刀取样)
 2. 停车位: 80厚C15预制嵌草水泥石砖, 砖孔
 及砖缝填干砂填孔扫缝
 30厚黄土粗砂垫层
 150厚碎石碾压密实
 路基碾压, 压实度≥98% (环刀取样)
- 注三: 室外广场铺装
 1) 30厚毛面花岗岩广场铺地, 花式另详景观设计图
 2) 30厚1:2 C10M20干硬性水泥砂浆结合层
 3) 100厚C20细石混凝土, 内配Φ6@250双向钢筋
 网, 按4-6m分仓规格浇筑
 4) 150厚磨光花岗石垫层
 5) 素土夯实

	1:20
--	------

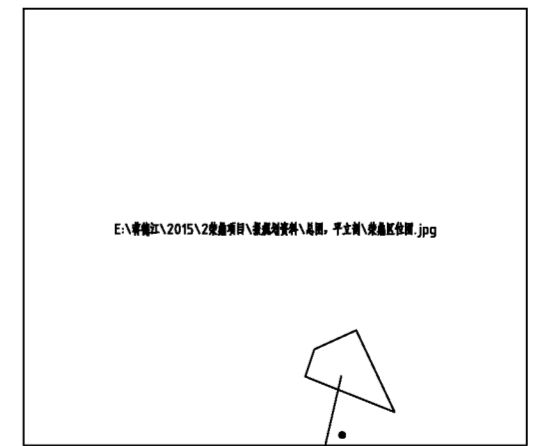

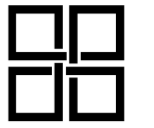

南京柏海建筑设计有限公司
NANJING BOA ARCHITECTURAL
DESIGN COMPANY LTD.
设计证书编号: A132004510
No. A132004510 Class A of Architecture Design (PRC)

合作设计单位:
JINTU DESIGN W110.000

全套:
8/8

院出图章:
CHUCK PROJECT SEAL

本图及加盖图章均有效

注册执业章:
REGISTERED SEAL

备注:
NOTE

建设单位:
CLIENT

江苏荣鼎地产有限公司

项目名称:
PROJECT NAME

方州路以南C地块教育设施项目

图名:
DRAWING TITLE

综合楼 1-1剖面图
综合楼 2-2剖面图
综合楼 3-3剖面图

设计号:
PROJECT No.

B20140523

项目总负责人
PROJECT DIRECTOR

AUTO AUTHORIZED BY

审核人
PROCESSED BY

专业负责人
DISCIPLINE RESPONSIBLE BY

校对
CHECKED BY

设计人
DESIGNED BY

日期
DATE

2016.02.04

图号:
DRAWING No.

建筑-12

阶段:
STATUS

施工图

比例:
SCALE

1:100

文件名:
FILE NAME

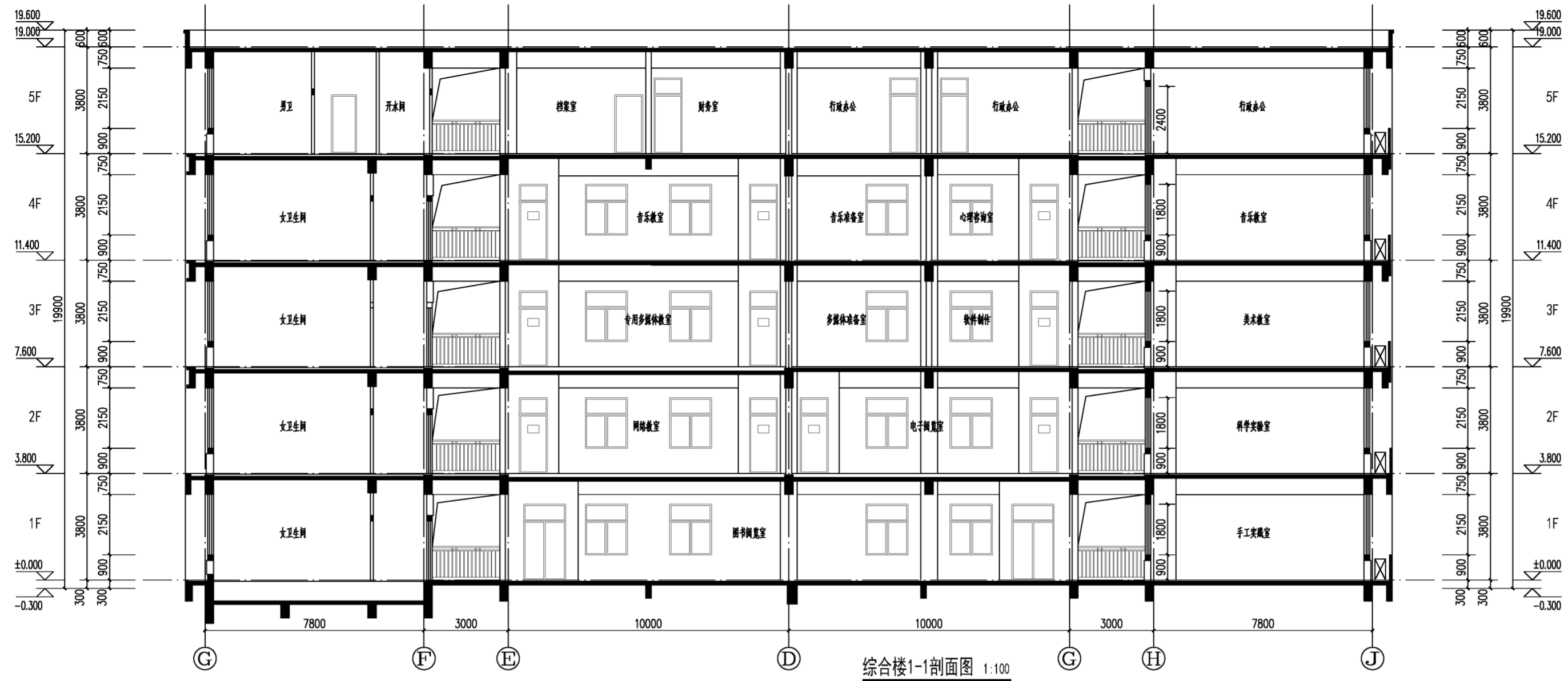

综合楼1-1剖面图 1:100

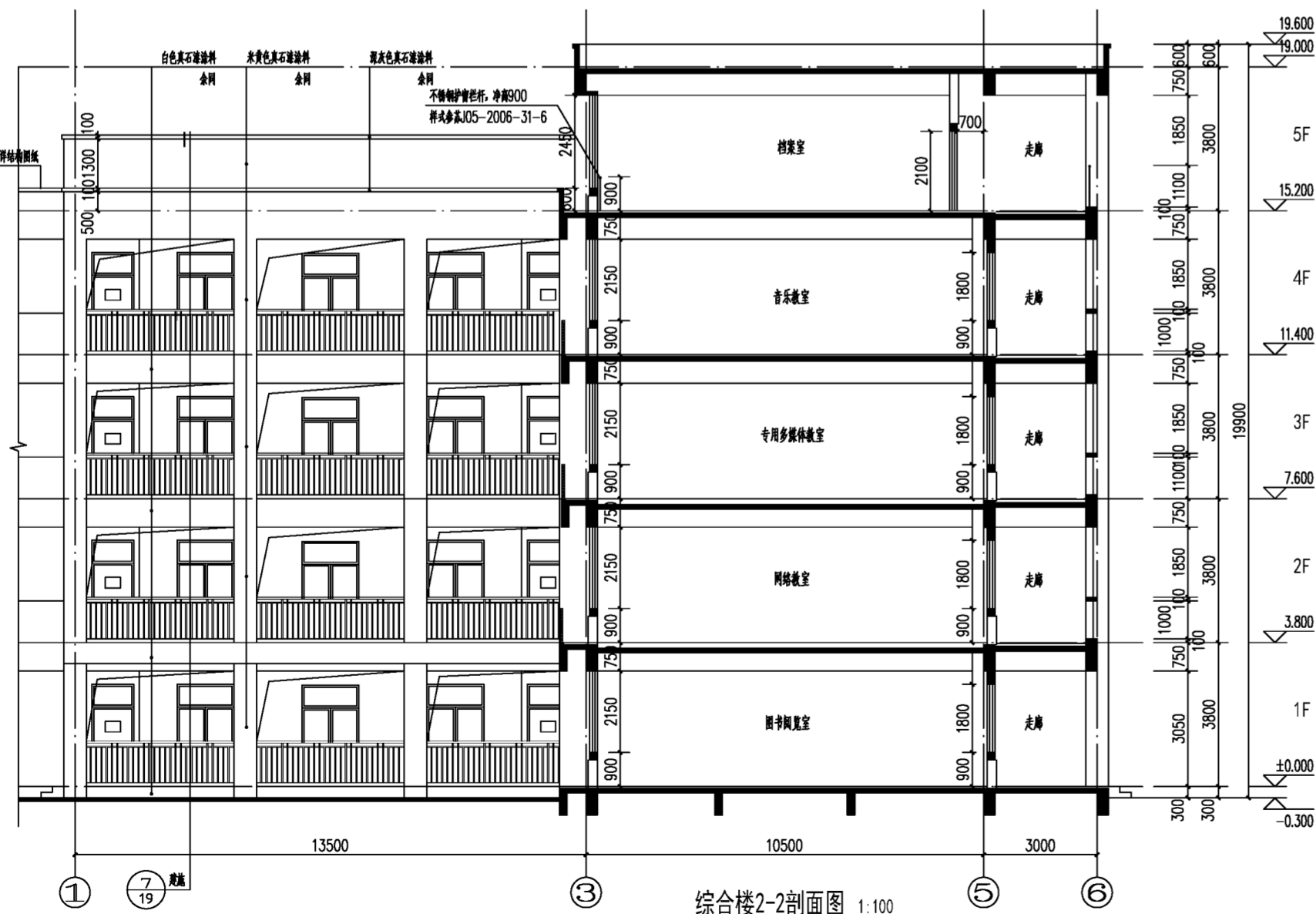

综合楼2-2剖面图 1:100

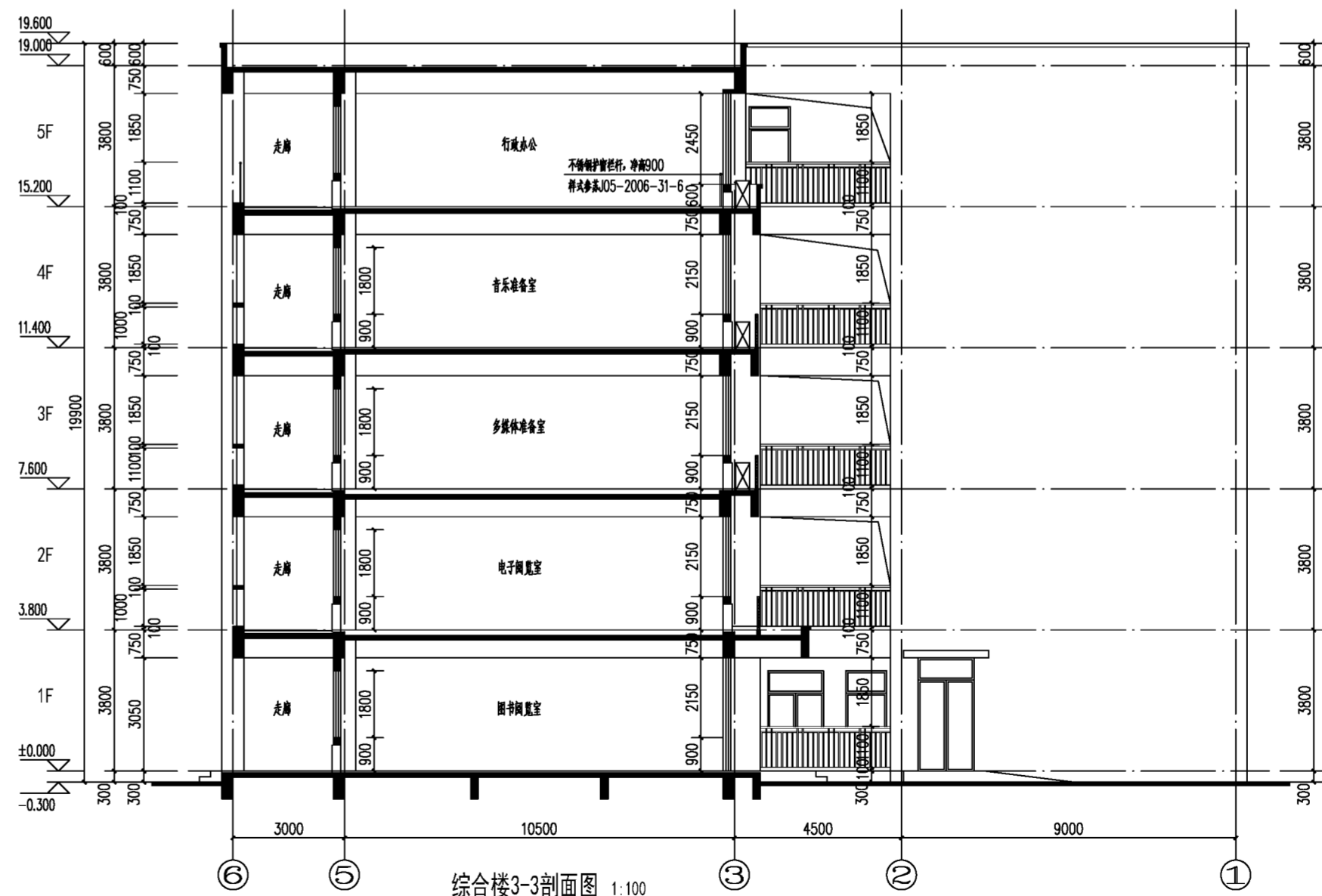

综合楼3-3剖面图 1:100

建筑 结构 给排水 暖通 电气 电气 动力 总图 工艺 设备

制图人

制图人 建筑 结构 给排水 暖通 电气 电讯 动力 总图 工艺 设备

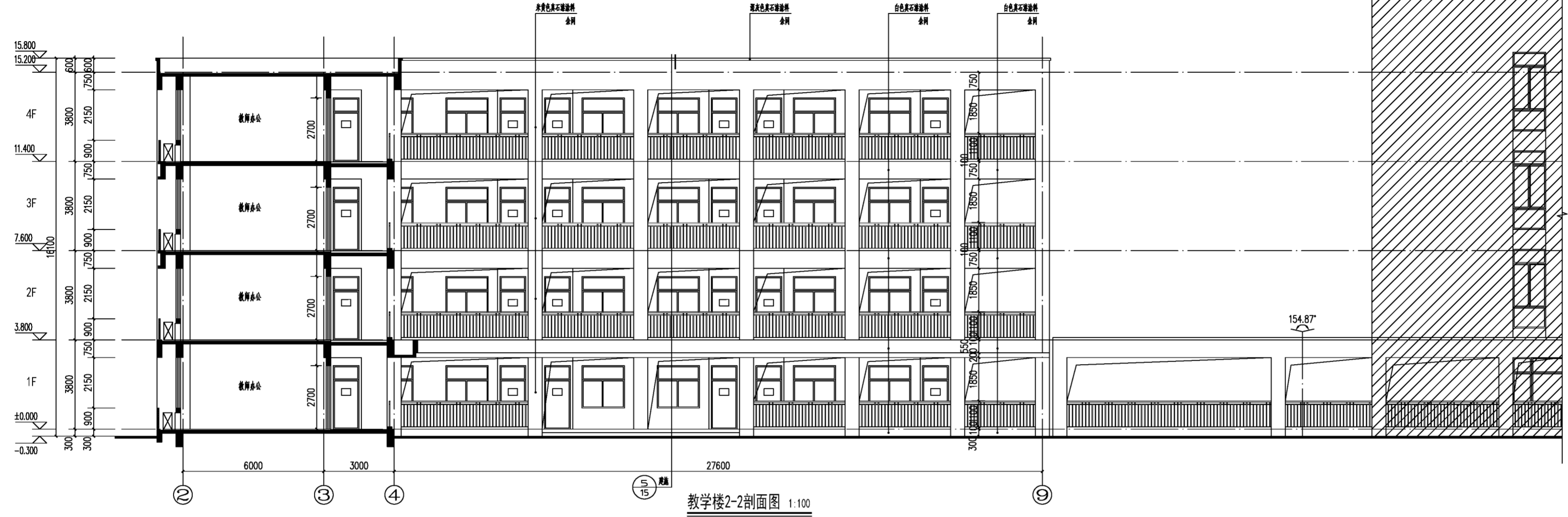

教学楼2-2剖面图 1:100

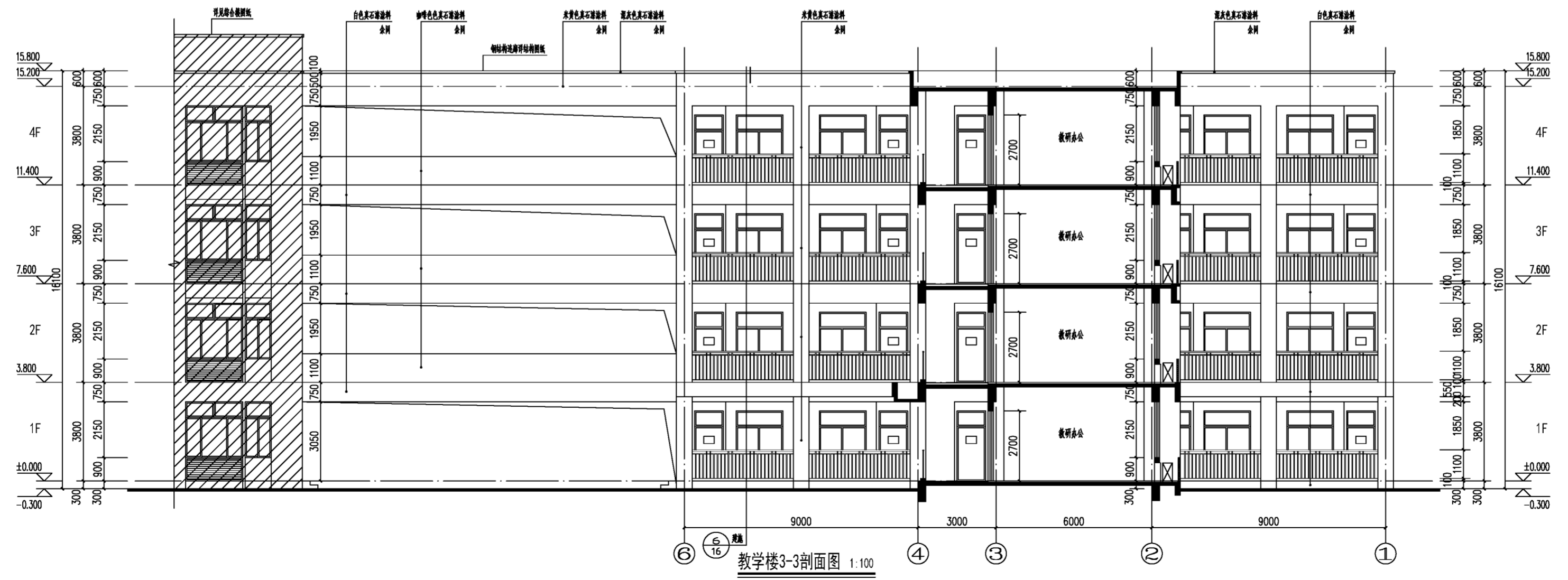

教学楼3-3剖面图 1:100

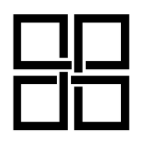

南京柏海建筑设计有限公司
NANJING BOHA ARCHITECTURAL
DESIGN COMPANY LTD.
设计证书编号A132004510
No. A132004510 Class A of Architecture Design (PRC)

合作设计单位:
UNITLY DESIGNED: W110.000

全套:
8 SHEETS
院出图章:
CHIEF PROJECT SEAL
本阶段少量院出图章

注册执业章:
REGISTERED SEAL

备注:
NOTE

建设单位:
CLIENT
江苏荣鼎地产有限公司

项目名称:
PROJECT NAME
方州路以南C地块教育设施项目

图名:
DRAWING TITLE
教学楼 2-2剖面图
教学楼 3-3剖面图

设计号:
PROJECT No. B20140523

项目总负责人
PROJECT DIRECTOR 洪 烽

审定人
AUTHORIZED BY 蒋德江

审核人
PROCESSED BY 蒋德江

专业负责人
DISCIPLINE RESPONSIBLE BY 洪 烽

校对人
CHECKED BY 王万荣

设计人
DESIGNED BY 韩玲玲

专业:
DISCIPLINE 建筑 图号:
DRAWING No. 建筑-11
阶段:
STATUS 施工图 比例:
SCALE 1:100
日期:
DATE 2016.02.04 文件名:
FILE NAME

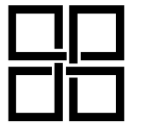

南京柏海建筑设计有限公司
NANJING BOA ARCHITECTURAL
DESIGN COMPANY LTD.
设计证书编号: A132004510
No. A132004510 Class A of Architecture Design (PRC)

合作设计单位:
JOINTLY DESIGNED WITH 10.000

全套:

院出图章:
CHUCK PROJECT SEAL

本图及抄图均盖出图章

注册执业章:
REGISTERED SEAL

备注:
NOTE

建设单位:

CLIENT

江苏荣鼎地产有限公司

项目名称:

PROJECT NAME

方州路以南C地块教育设施项目

图名:

DRAWING TITLE

食堂、体育馆⑦~①轴立面图
食堂、体育馆①~⑦轴立面图

设计号:

PROJECT No.

B20140523

项目总负责人

PROJECT DIRECTOR

洪烽

审定人

AUTHOORORIZED BY

蒋德江

审核人

PROCESSED BY

蒋德江

专业负责人

DISCIPLINE RESPONSIBLE BY

洪烽

校对人

CHECKED BY

王霞

设计人

DESIGNED BY

王万荣

专业:

DISCIPLINE

建筑

图号:

DRAWING No.

建施-10

阶段:

STATUS

施工图

比例:

SCALE

1:100

日期:

DATE

2016.02.04

文件名:

FILE NAME

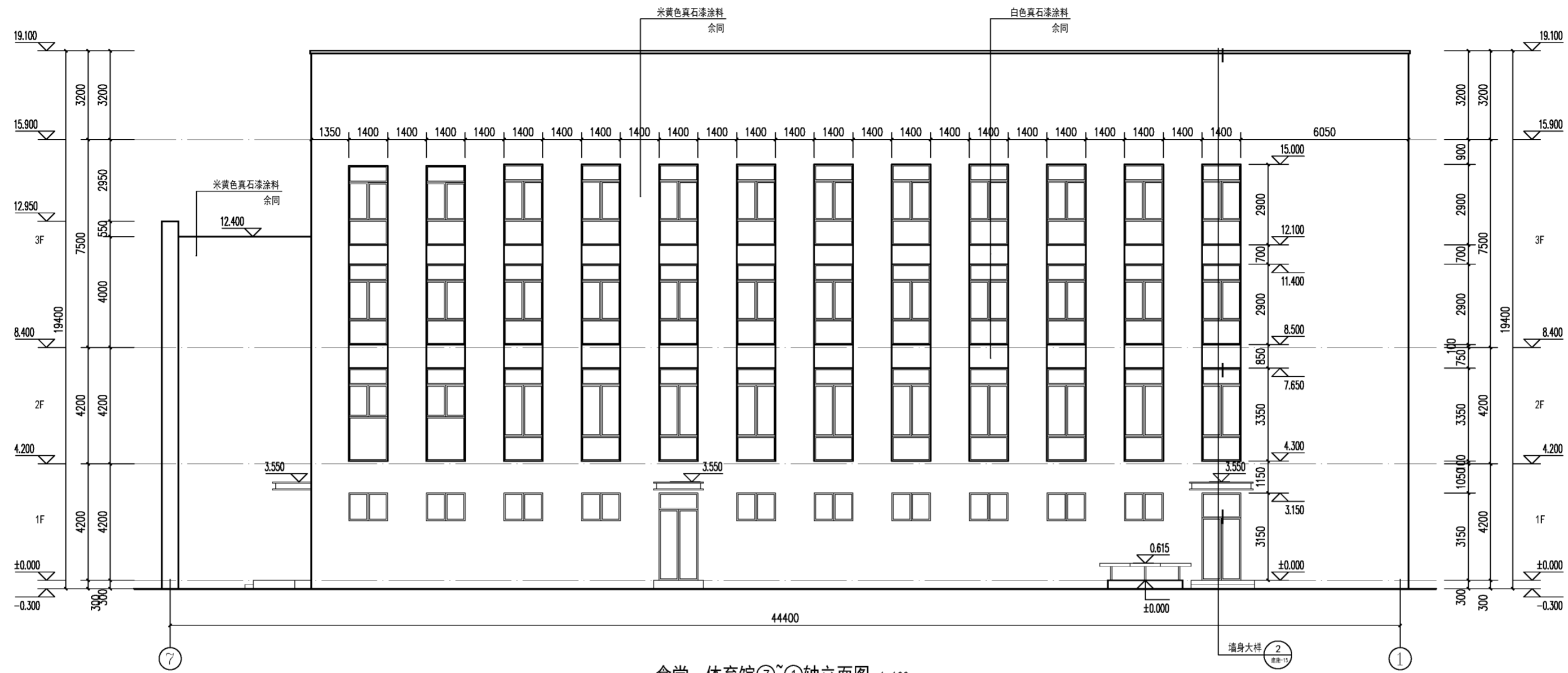

食堂、体育馆⑦~①轴立面图 1:100

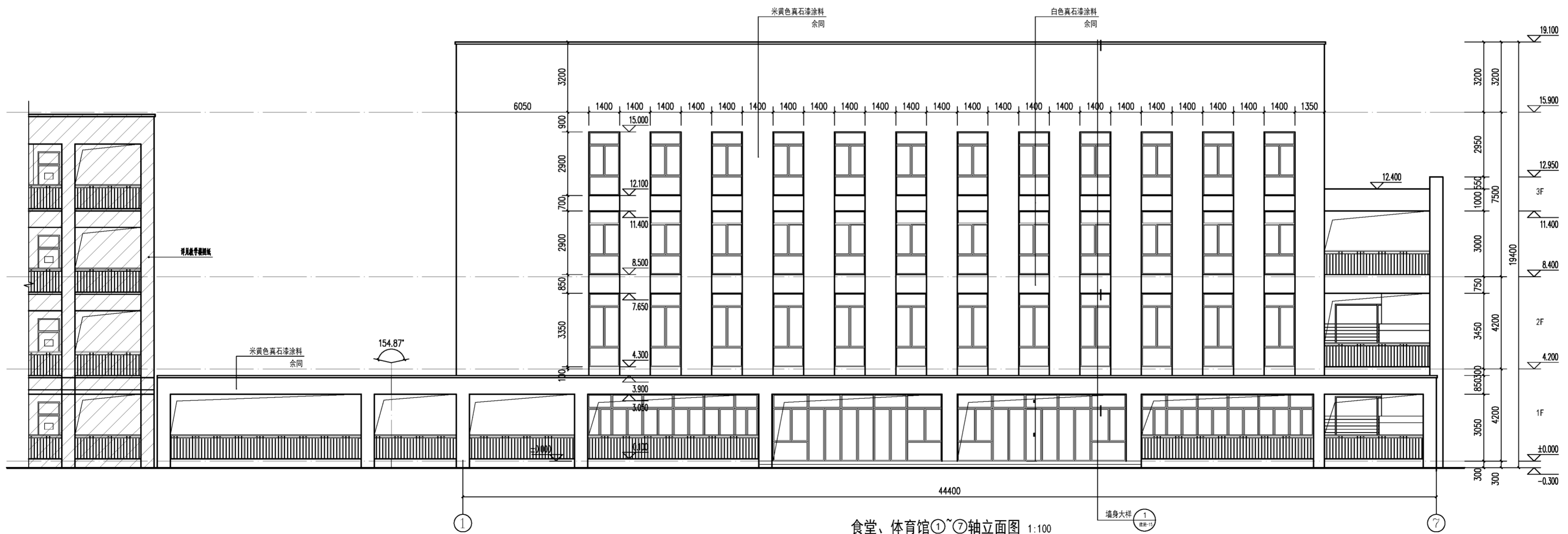

食堂、体育馆①~⑦轴立面图 1:100

制图人 建筑 结构 给排水 暖通 电气 电气 动力 总图 工艺 设备