

3F-1  
1356.8m<sup>2</sup>  
防火分区示意图

实训室	
设计课桌高度	2.0m
柜体开槽面积	≥2.5m <sup>2</sup>

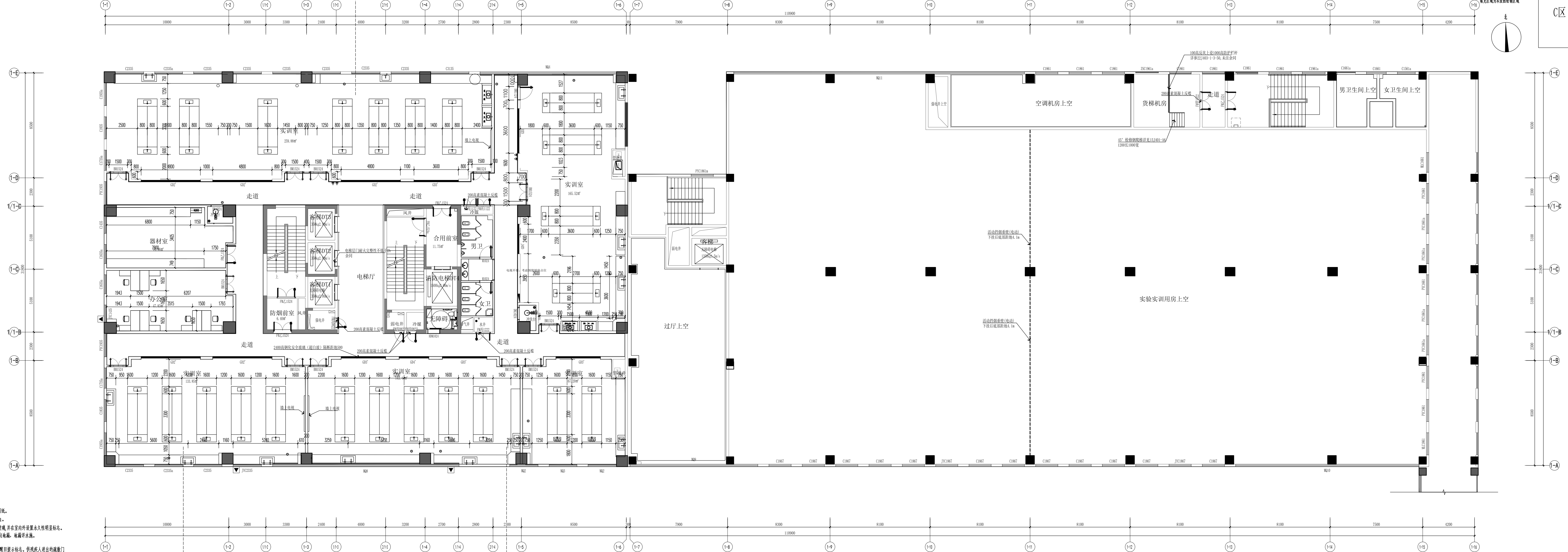
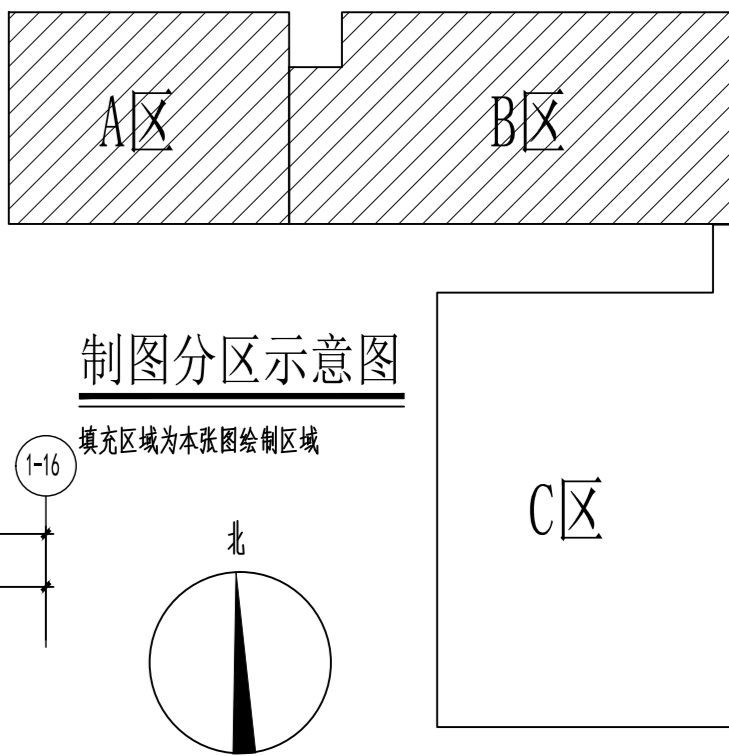

- 说明:
- 柱子大小, 内墙墙垛大小及定位详见建筑专业图纸。
  - 除透明外所有门门槛处或性能距离为100mm。
  - 图中 表示消防疏散门, 玻璃门为钢化安全玻璃, 并在室内设置永久性明显标志。
  - 卫生间及其他有水房间, 地面做1%的找坡向地漏, 地漏详大样。
  - 全玻璃门及幕墙窗台1米高度设置防撞条。
  - 无牌门门扇在距地900高处设置把手, 设置醒目提示标志, 供残疾人通过的玻璃门扇宜以斜纹玻璃, 推拉门拉手、推拉把手, 与玻璃幕墙玻璃在下方安装高350mm护门板, 做法参见12J926第E3页。
  - 所有管道井均设200高混凝土坎, 墙面、顶面、墙面按建筑施工图构造做法要求, 装饰施工面不饰面。
  - 管道井、风井采取隔声措施, 做法参见08J1931-35。
  - 图中所有窗台低于800的外窗均设置净高不得低于1900防护栏杆。
  - 幕墙图上所表示的其他专业图示, 详见各专业图。
  - 实训室内水池及台面用水处墙面及墙面增加一道1.5厚JS-III型防水涂料(基层: 墙面水平向外找平500, 墙面内翻200)。
  - 所有裸露管道应采用白色无机涂料、纸面石膏板、热镀锌方管包管, 具体做法参照图例JD-09包管、管帽盒、吊钩式格栅剖面图。

实训室	
设计课桌高度	2.0m
柜体开槽面积	≥2.84m <sup>2</sup>

阴影部分不在本次设计范围, 阴影部分以原A版设计图纸为准。

序号	名称	面积 (m <sup>2</sup> )	人数 (人)	实训课桌数量 (m)	设计课桌数量 (m)	是否满足
1F-1	自研	按人数乘一层计算	260 (校方提供)	260*100*1=2.6	8.4	是
1F-1	类课实训课	2136.8	500 (校方提供)	500*100*0.65=3.25	7	是

FF 3F FIXTURE/FURNISHING PLAN 三层A区、B区平面布置图

SCALE: 1/100

本图由江苏美诚建筑设计院有限公司所有, 未经书面许可不得复制或设计。  
THE KNOWLEDGE PROPERTY IS HELD BY THE JIANGSU MEICHENG ARCHITECTURAL & PLANNING DESIGN INSTITUTE CO., LTD. OF CHINA. THIS DRAWING MAY NOT BE REPRODUCED OR APPLIED IN ANY FORM WITHOUT WRITTEN PERMISSION OF THE INSTITUTE.

不得随意拆改尺寸施工, 如有任何不妥事宜, 请在施工前与设计单位沟通。  
DO NOT SCALE OR MANIPULATE, REPORT ANY DISCREPANCIES TO THE DESIGNER PRIOR TO PROCEEDING WITH WORK.

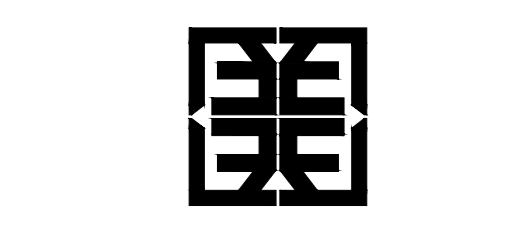

江苏美诚建筑规划设计院有限公司  
Jiangsu Meicheng Architectural & Planning Design Institute CO., LTD.

证书等级: 甲级 证书编号: A132003614  
公司地址: 南京市鼓楼区草场门东头城6号  
淮安科教产业园科技路10号  
电话: 0517-80813310 025-86503386

业主单位: 江苏省公共工程建设中心有限公司  
项目名称: 江苏省食品职业技术学院食品食品产教融合共享实训基地建设项目  
子项目名称: 实训楼  
图纸内容: 三层A、B区平面布置图

工序	姓名	签字	日期
审定	郭维明		
审核	何云快		
项目负责人	陈中宏		
项目经理	唐雪斌		
专业负责人	张勇		
校核	唐雪斌		
设计	刘明斌		
CAD绘图	刘井亮		

会签	专业
电气	
暖通	
结构	唐勇/唐修
给排水	唐修

盖章栏

设计编号	23424-25
设计版本	01版
设计阶段	施工图 专业 建筑
出图日期	2025-05
图号	1F-A/B-03

XF-1  
1356.8m<sup>2</sup>  
防火分区示意图

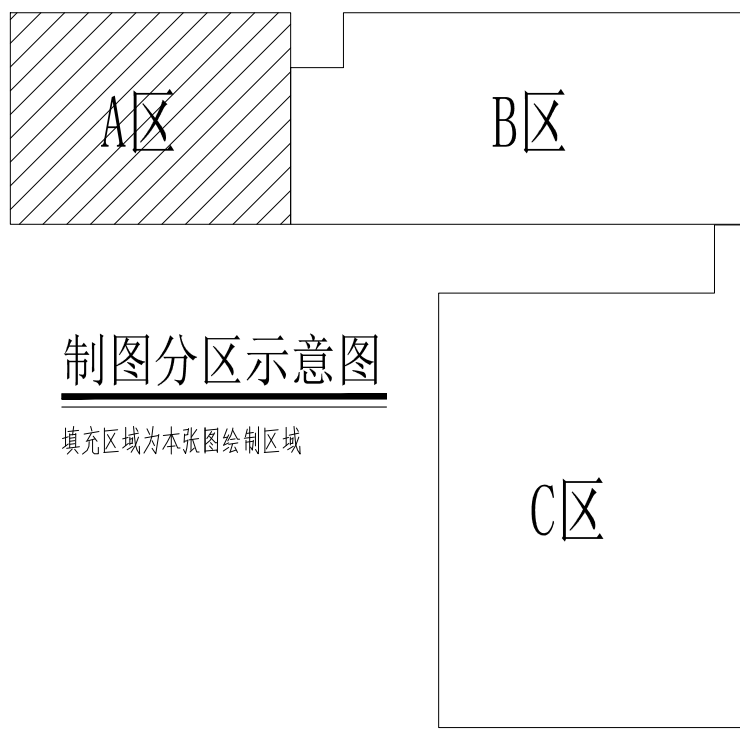

本图知识产权属江苏美城建筑规划设计院有限公司所有，未经书面许可不得复制或转让。  
THE KNOWLEDGE PROPERTY IS HELD BY THE JIANGSU MEICHENG ARCHITECTURAL & PLANNING DESIGN INSTITUTE CO.,LTD. OF CHINA. THIS DRAWING MAY NOT BE DUPLICATED IN ANY FORM WITHOUT WRITTEN PERMISSION OF THE INSTITUTE.  
不得量取图纸尺寸施工，如有任何不详细事宜，请在施工前与设计师会商。  
DO NOT SCALE ANY DRAWINGS, REPORT ANY DISCREPANCIES TO THE DESIGNER PRIOR TO PROCEEDING WITH WORK.

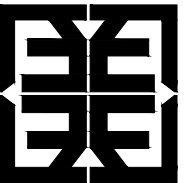

江苏美城建筑规划设计院有限公司  
Jiangsu Meicheng Architectural & Planning Design Institute CO.,LTD.

证书等级：甲级 证书编号：A132003614  
公司地址：南京市鼓楼区草场门石头城6号  
淮安市科农产业园科技园10号  
电话：0617-80813310 025-86503386

业主单位：江苏省公共工程建设中心有限公司  
项目名称：江苏食品药品职业技术学院苏北食品药品产教融合共享实训基地建设项目  
子项名称：实训楼  
图纸内容：十三层平面布置图

工序	姓名	签字	日期
审定	郭维明		
审核	何云侠		
项目负责人	陈中宏		
项目经理	唐雪峰		
专业负责人	张园勇		
校核	唐雪峰		
设计	刘晓峰		
CAD制图	刘开亮		

会签栏	
总图	电气
建筑	暖通
结构	景观/装饰
给排水	道路

盖章栏

设计编号	23426-ZS
设计版本	A版
设计阶段	施工图
专业	装饰
出图日期	2024-04
图号	13F-A-P-13

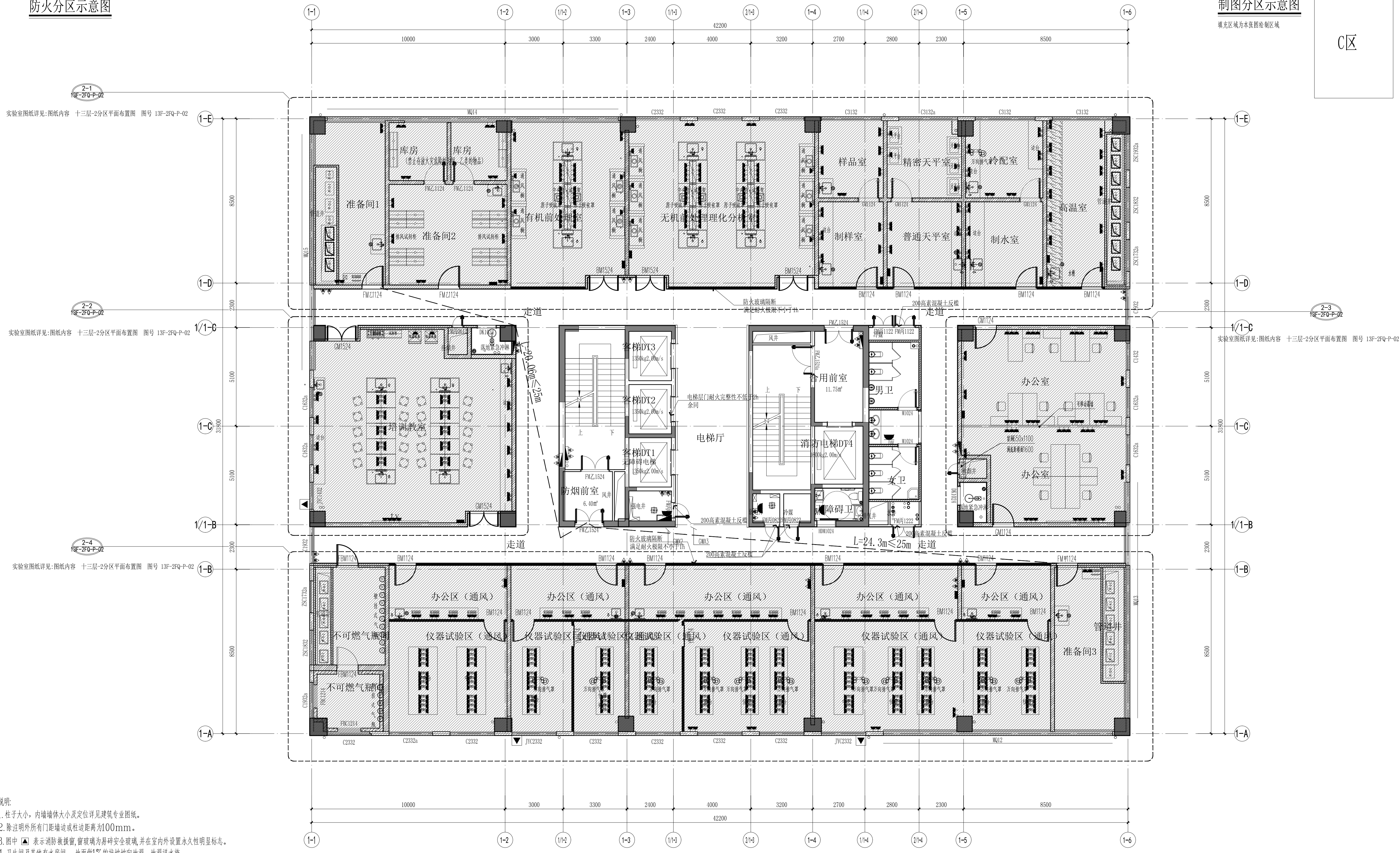

- 说明：
- 柱子大小，内墙墙体大小及定位详见建筑专业图纸。
  - 除注明外所有门距墙边或柱边距离为100mm。
  - 图中 表示消防救援窗，窗玻璃为易碎安全玻璃，并在室内外设置永久性明显标志。
  - 卫生间及其他有水房间，地面做1%的找坡坡向地漏，地漏详水施。
  - 全玻璃门及落地窗均在1米高度设防撞标志。
  - 无障碍门门扇在距地900高处设置把手，设置醒目提示标志，供残疾人进出的疏散门高差以斜坡过渡，设关门拉手，横执把手，与视线观察玻璃并在门扇下方安装高350mm护门板，做法参见12J926第E3页。
  - 所有管道井处设200高混凝土止水坎。墙面、顶面、地面按建筑构造图构造做法要求，装饰施工图不作处理。
  - 管道井、风井采取隔声措施，做法参见08J931-35。
  - 图中所有窗台低于800的外窗内侧均设净高不得低于900mm护窗栏杆。
  - 装饰图上所表示的其他专业图示，详见各专业图。
  - 实训室内水池及台盆用水处楼面及墙面增加一道1.5厚JS-II型防水涂料（范围：楼面水平向外延伸500，墙面上翻200）。
  - 所有裸露管道应采用白色无机涂料、纸面石膏板、热镀锌方管包管，具体做法参照图纸JD-09包管道、窗帘盒、吊轨式格栅剖面图

防火分区	功能	面积 (m <sup>2</sup> )	人员密度 (人)	实际需要疏散宽度 (m)	设计疏散宽度 (m)	是否满足
XF-1	实验室	1356.8	260 (按方类供)	260÷100×1=2.6	1.395+1.345=2.74	是

FF 13F FIXTURE/FURNISHING PLAN 十三层平面布置图

SCALE: 1/100

XF-1  
1356.8m<sup>2</sup>  
防火分区示意图

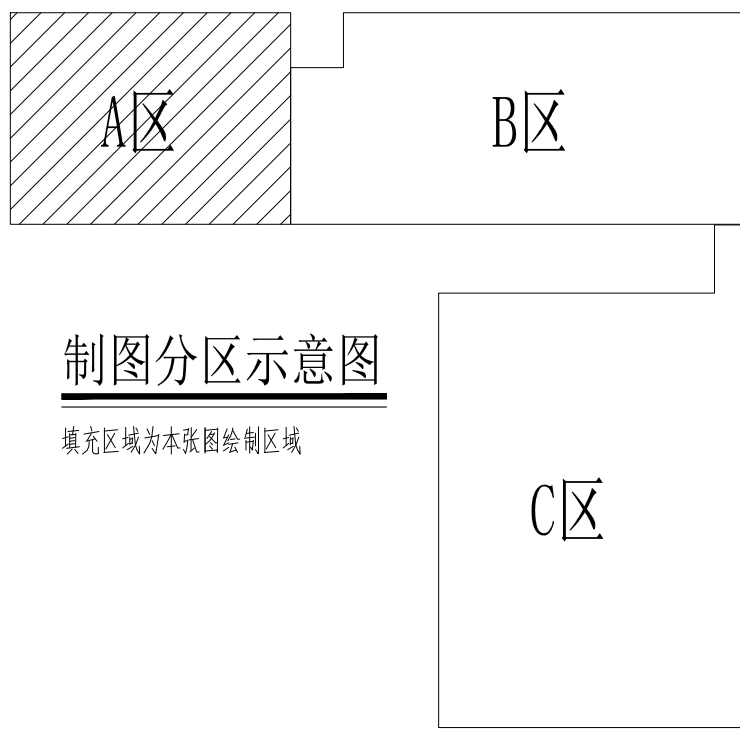

3-1  
14F-3FQ-P-02  
实验室图纸详见:图纸内容 十四层-3分区平面布置图 图号 14F-3FQ-P-02

3-2  
14F-3FQ-P-02  
实验室图纸详见:图纸内容 十四层-3分区平面布置图 图号 14F-3FQ-P-02

3-3  
14F-3FQ-P-02  
实验室图纸详见:图纸内容 十四层-3分区平面布置图 图号 14F-3FQ-P-02

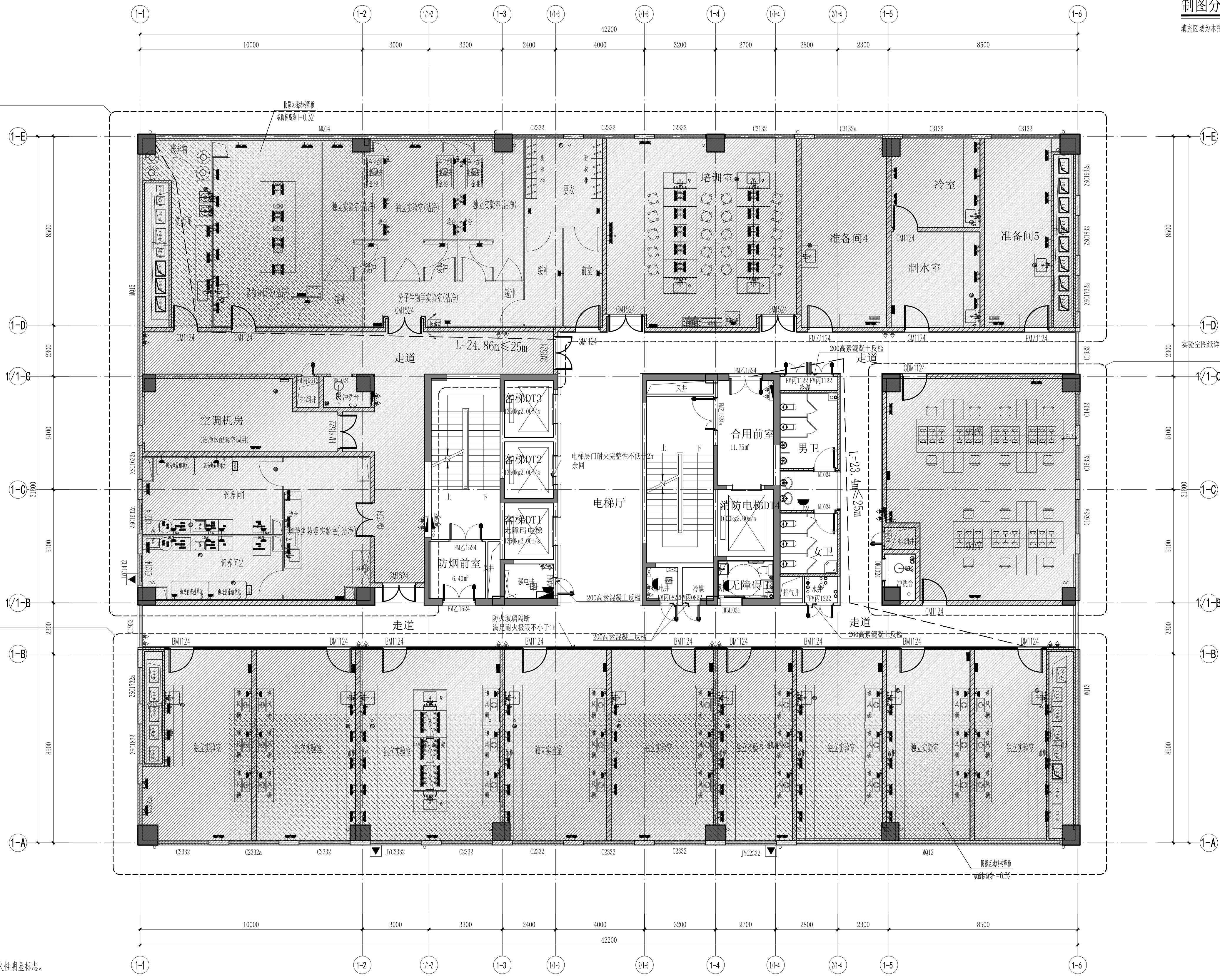

- 说明:
- 柱子大小,内墙墙体大小及定位详见建筑专业图纸。
  - 除注明外所有门距墙边或柱边距离为100mm。
  - 图中 表示消防救援窗,窗玻璃为易碎安全玻璃,并在室内外设置永久性明显标志。
  - 卫生间及其他有水房间,地面做1%的找坡坡向地漏,地漏详水施。
  - 全玻璃门及落地窗均在1米高度设防撞标志。
  - 无障碍门门扇在距地900高处设置把手,设置醒目提示标志,供残疾人进出的疏散门高差以斜坡过渡,设关门拉手,横执把手,与视线观察玻璃并在门扇下方安装高350mm护门板,做法参见12J926第E3页。
  - 所有管道井处设200高混凝土止水坎。墙面、顶面、地面按建筑构造图构造做法要求,装饰施工图不作处理。
  - 管道井、风井采取隔声措施,做法参见08J931-35。
  - 图中所有窗台低于800的外窗内侧均设净高不得低于900护窗栏杆。
  - 装饰图上所表示的其他专业图示,详见各专业图。
  - 实训室内水池及台盆用水处楼面及墙面增加一道1.5厚JS-II型防水涂料(范围:楼面水平向外延展500,墙面上翻200)。
  - 所有裸露管道应采用白色无机涂料、纸面石膏板、热镀锌方管包管,具体做法参照图纸JD-09包管图、窗台盒、吊轨式格栅剖面图

本图知识产权属江苏美城建筑规划设计院有限公司所有,未经书面许可不得复制或转让。  
THE KNOWLEDGE PROPERTY IS HELD BY THE JIANGSU MEICHENG ARCHITECTURAL & PLANNING DESIGN INSTITUTE CO.,LTD. OF CHINA. THIS DRAWING MAY NOT BE DUPLICATED IN ANY FORM WITHOUT WRITTEN PERMISSION OF THE INSTITUTE.  
不得量取图纸尺寸施工,如有任何不事宜,请在施工前与设计师会商。  
DO NOT SCALE ANY DRAWINGS, REPORT ANY DISCREPANCIES TO THE DESIGNER PRIOR TO PROCEEDING WITH WORK.

**江苏美城建筑规划设计院有限公司**  
Jiangsu Meicheng Architectural & Planning Design Institute CO.,LTD.

证书等级: 甲级 证书编号: A132003614  
公司地址: 南京市鼓楼区草场门石头城6号  
淮安市科教产业园科技路10号  
电话: 0517-80813310 025-86503386

业主单位: 江苏省公共工程建设中心有限公司  
项目名称: 江苏食品药品职业技术学院苏北食品药品产教融合共享实训基地建设项目  
子项名称: 实训楼  
图纸内容: 十四层平面布置图

工序	姓名	签字	日期
审定	郭维明		
审核	何云侠		
项目负责人	陈中宏		
项目经理	唐雪峰		
专业负责人	张国勇		
校核	唐雪峰		
设计	刘晓峰		
CAD制图	刘井亮		

会签栏	
总图	电气
建筑	暖通
结构	景观/装饰
给排水	道路

盖章栏	
设计编号	23426-ZS
设计版本	A版
设计阶段	施工图 专业 装饰
出图日期	2024-04 图号 14F-A-P-14

防火分区	功能	面积 (m <sup>2</sup> )	人员密度 (人)	实际需要疏散宽度 (m)	设计疏散宽度 (m)	是否满足
XF-1	实验室	1356.8	260 (按方类供)	260÷100*1=2.6	1.395+1.345=2.74	是

FF 14F FIXTURE/FURNISHING PLAN 十四层平面布置图

SCALE: 1/100