# DECORATIVE ENGINEERING DESIGN DRAWING CATALOGUE

## 装饰工程设计图纸明细表

| 序号 NO. | 图号 SHEET NO. | 图名 DESCRIPTION | 图幅 SHEET | 备注 REMARK |
|---|---|---|---|---|
| 001 | AIP-01 | 图纸目录一 | | |
| 002 | AIP-02 | 室内装修设计说明(一) | | |
| 003 | AIP-03 | 室内装修设计说明(二) | | |
| 004 | AIP-04 | 室内装修设计说明(三) | | |
| 005 | AIP-05 | 室内装修设计说明(四) | | |
| 006 | AIP-06 | 室内装修设计说明(五) | | |
| 007 | 1F-P-01 | 一层原始结构图 | | |
| 008 | 1F-P-02 | 一层拆除墙体图 | | |
| 009 | 1F-P-03 | 一层新建墙体图 | | |
| 010 | 1F-P-04 | 一层平面布置图 | | |
| 011 | 1F-P-05 | 一层家具尺寸图 | | |
| 012 | 1F-P-06 | 一层地面铺装图 | | |
| 013 | 1F-P-07 | 一层顶面布置图 | | |
| 014 | 1F-P-08 | 一层顶面尺寸图 | | |
| 015 | 1F-P-09 | 一层灯具点位尺寸图 | | |
| 016 | 1F-P-10 | 一层开关布置图 | | |
| 017 | 1F-P-11 | 一层插座布置图 | | |
| 018 | 1F-P-12 | 一层水路布置图 | | |
| 019 | 1F-P-13 | 一层空间材料说明图 | | |
| 020 | 2F-P-01 | 二层原始结构图 | | |
| 021 | 2F-P-02 | 二层拆除墙体图 | | |
| 022 | 2F-P-03 | 二层新建墙体图 | | |
| 023 | 2F-P-04 | 二层平面布置图 | | |
| 024 | 2F-P-05 | 二层家具尺寸图 | | |
| 025 | 2F-P-06 | 二层地面铺装图 | | |
| 026 | 2F-P-07 | 二层顶面布置图 | | |
| 027 | 2F-P-08 | 二层顶面尺寸图 | | |
| 028 | 2F-P-09 | 二层灯具点位尺寸图 | | |
| 029 | 2F-P-10 | 二层开关布置图 | | |
| 030 | 2F-P-11 | 二层插座布置图 | | |
| 031 | 2F-P-12 | 二层水路布置图 | | |
| 032 | 2F-P-13 | 二层空间材料说明图 | | |
| 033 | EL-01 | 宿舍背景墙立面图 | | |
| 034 | EL-02 | 超市室立面图 | | |
| 035 | EL-03 | 超市室立面图 | | |
| 036 | EL-04 | 宿舍背景墙立面图 | | |
| 037 | EL-05 | 宿舍背景墙立面图 | | |
| 038 | | | | |
| 039 | | | | |
| 040 | | | | |

| 序号 NO. | 图号 SHEET NO. | 图名 DESCRIPTION | 图幅 SHEET | 备注 REMARK |
|---|---|---|---|---|
| 041 | | 二十一层平面布置图 | | |
| 042 | | | | |
| 043 | | | | |
| 044 | | | | |
| 045 | | | | |
| 046 | | | | |
| 047 | | | | |
| 048 | | | | |
| 049 | | | | |
| 050 | | | | |
| 051 | | | | |
| 052 | | | | |
| 053 | | | | |
| 054 | | | | |
| 055 | | | | |
| 056 | | | | |
| 057 | | | | |
| 058 | | | | |
| 059 | | | | |
| 060 | | | | |
| 061 | | | | |
| 062 | | | | |
| 063 | | | | |
| 064 | | | | |
| 065 | | | | |
| 066 | | | | |
| 067 | | | | |
| 068 | | | | |
| 069 | | | | |
| 070 | | | | |
| 071 | | | | |
| 072 | | | | |
| 073 | | | | |
| 074 | | | | |
| 075 | | | | |
| 076 | | | | |
| 077 | | | | |
| 078 | | | | |
| 079 | | | | |
| 080 | | | | |

建筑 结构 给排水 电气

电气 暖通 消防报警

江苏兴厦建设工程集团有限公司
JIANGSU HEXIA CONSTRUCTION GROUP CO.,LTD
建筑行业甲级 工程设计资质证书号：A132047336

图纸说明：
1. 本图纸尺寸按照设计说明执行，施工时必须核准现场实际尺寸调整。
2. 本图纸未经原厂盖章，此图纸不得施工。

| | | | |
|---|---|---|---|
| 审定 Approved by | 李振山 | 校对 Checked by | 钱好好 |
| 审核 Examined by | 李振山 | 设计 Designed by | 陈伟 |
| 工程负责 Project by | 李振山 | 制图 Drawn by | 陈伟 |

| | | | |
|---|---|---|---|
| 工程名称 Project Title | 凤山宿舍楼改造项目 | 日期 Date | 2025.05 |
| 图纸名称 Dwg Title | 图纸目录一 | 比例 Scale | 1:90 |
| | | 图纸编号 Dwg No. | AIP-01 |
| | | 项目 Project No. | 01 |
| | | 版本号 Ver No. | |

# 室内装修设计说明(一)

## 一、设计依据

1.室内设计合同

2.甲方提供的建筑及各专业图纸

3.甲方业主方复图上带签署的手稿和意见建议

4.国家及地方现行的有关规范、规程和规定

5.设计执行规范:

《中华人民共和国建筑法》

《建筑制图标准》GB/T 50001-2017

《建筑设计防火规范》 GB 50016-2014

《建筑内部装修设计防火规范》 GB 50222-2017

《建筑装饰装修工程质量验收规范》 GB 50210-2018

《民用建筑工程室内环境污染控制规范》 GB 50325-2014

《民用建筑设计通则》 GB 50352-2017

《全国民用建筑设计技术措施》

《建筑玻璃应用技术规程》 JGJ 113-2016

6.内装修选用的材料应符合:

《室内装饰装修材料人造板及其制品中甲醛释放限量》 GB18580

《室内装饰装修材料溶剂型木器涂料中有毒有害物质限量》GB18581

《室内装饰装修材料内墙涂料中有害物质限量》GB18582

《室内装饰装修材料胶粘剂中有害物质限量》GB18583

《室内装饰装修材料木家具中有害物质限量》 GB18584

《室内装饰装修材料聚氯乙烯卷材地板中有害物质限量》 GB18586

《建筑材料放射性核素限量》 GB6566

注:若国家颁布最新相关技术规范现行有效规范为准,若图纸中出现国上述技术规范新的有效地方,则以上述国家规范为准。

7.室内设计选用的各种装修材料,以设计单位提供相同的材料作为参考依据,施工单位提供相同的材料样板,并同各类材料合影证书。

环保防火性能检测报告,经建设单位、设计单位、现场监理确认后进行材料,并做抽成进行检验。

## 二、装修设计概述

1.项目概况

工程名称:

建设地点:

建设单位:

建筑面积:

2.装修设计范围:室内部分装饰设计主图不含设备(水、强电、空调)系统设计、不含结构、消防、弱电。

工程勘探等专业设计,水、电、暖、空调只要求布置空调风口、电插开关、插座、给排水点位即可。

不包装饰品选择与布置、不包括厨房设备、电气设备设计。

3.一般说明 :

3.1 本工程设计采用绝对标高,0.000为装饰完成面标高。

3.2 本设计图纸中除标高以米为单位,其他所注尺寸以毫米为单位。

3.3 本设计图纸中注明、大样图尺寸均为完成面尺寸,图中若有尺寸与现场实际尺寸有矛盾之处,

可视现场情况经设计师同意后作相应调整。

3.4 建筑总图做过见建筑构造大样,室内图纸不做标示。

## 三、结构安全及消防要求

1.砌体墙施工以及室内增加装饰装修材料长排在建筑结构完成、加固施工完成后,并达到受力要求后方可进行。

2.施工中不得随意凿打结构梁柱、承重墙、剪、楼板等建筑结构承重体系,确保结构安全,保证结之处需由建筑结构工程师认可。

3.施工中,避免建筑结构承重体系、拆除原有墙体和地面材料时需做好安全保护措施,不得强行施工,做好文明、安全施工。

砌筑原结构墙之前应不破坏环。

4.严禁随意敲凿结构承重墙力在楼板上堆放石材、水泥、砂子、瓷砖等装饰装修材料。

5.砌体墙轻施工规范要求施工,当墙高长度超过5.00米时,墙身加钢筋混凝土构造柱间距不大于3.00米。当砌体墙身转角时,

转角处设钢筋混凝土构造柱。门窗洞口加过梁,砌体不规建筑的墙需加压顶梁,砌墙至建筑原砌墙在中间加圈梁。

6.装饰的砌墙(柱)构件需防锈、防火处理。所有钢(柱)构件法明防锈二度,表面不锈钢或镀钛处构件不需作防锈处理;

裸露的砌(柱)构件采用有机涂料型(薄型)防火涂料,隐藏的砌(柱)构件采用无机(厚型)防火涂料,表面不锈钢或镀钛处构件不需

作防火处理。

7.根据《建筑内部装修设计防火规范》要求,饰面方面涂上阻燃防火涂料,其耐火极限达到1.5个小时。

8.所有木结构部分表面应根据第一级饰面型防火涂料,原图物表面、室内装饰物表面要求防霉虫处理,使其达到B1级。

9.采用轻质砌块砌筑墙体时建筑墙,包括内隔200厚陶粒空心砌块墙、内隔100厚加气混凝土实心砌块墙等轻质砌块墙为非燃烧材料,

燃烧性能A级,耐火极限在2小时以上,有隔墙玻璃其其他材料隔墙的耐火极限要求在1小时以上。

10.各个部分装修用材燃烧性均为,所有装修用材的耐火等级必须符合规范,凡是易燃用材的耐火等级需达到A级;

墙面及地面用材不低于B1级。

11.当照明灯具的高温部位要进行非A级材料,必须用隔热 散热等防火保护措施,灯饰使用材料的燃烧性能不应低于B1级。

## 四、内部装修施工注意事项

1.由甲方确定专业厂家后,相关的要求,按照要求与图纸设计单位及时协商。

2.本工程在施工过程中,施工单位应严格按照施工图尺寸进行施工,施工过程中应先进行放样,准确现场尺寸与图纸尺寸不符处,

应对现场尺寸当施工图纸进行调整,并及时与设计单位联系,提出相应解决措施。

3.施工过程中,遇到现场实际情况无法按设计施工图纸施工时或出现错误,由施工单位上报业主和监理单位,业主和监理单位向设计单位发图纸

更改通知单,设计单位组织专业设计图纸进行图纸更改,并将修改后版本或者工程联系单发付业主及施工单位进行施工。

4.施工过程中,业主和图工程造价或其他原因需对设计施工图纸进行更改,须召集设计单位工程师共同协商,达成一致意见后由甲方向

设计单位发图纸更改通知单,设计单位将对相关图纸进行调整,并以修改图纸和工程联系单的形式发付业主和施工单位进行施工。

施工单位不能擅自更改装修材料或装修款式。

5.各个专业施工过程中应相互配合,避免互相干扰,遇到现场施工情况与设计图纸冲突的地方,应及时上报甲方和监理单位。

并组织设计单位和其专业设计人员进行现场协商,根据工程现场进行调整,无法按照现施工时,由设计单位提知其他设计师以工程联系单和修改

后的图纸方式发付甲方和施工单位施工。

## 五、材料及做法说明

1.一般说明:

1.1 所有材料在放样尺寸,以减少损口,避无可避免时,接缝要合理对齐,施工时应进行现场复查,尺寸有误差应按实际尺寸进行适当调

整,如有差过大请与设计师协商解决。

1.2 所有装饰主材及施工图内材料明细表和材料样板。

1.3 所有材料必须为品牌优质、全新的一级正品并按材料表品牌、规格及材料样板选用。

1.4 如遇空洞缺少之材料,代替品必须经建设方和设计方同意方可使用。

1.5 所有装饰完成面须干净完整统一,所有灯具要隐藏,不同材料交接处要处理得干净,不得用灰或玻璃胶填缝(防水或防霉除外)。

1.6 施工时应进行现场复查,实际尺寸有误差应按实际尺寸进行适当调整,如误差过大需与设计师协商解决。

1.7 所有成品或订做装饰灯具需符合本设计选型;结合层、显控设备、消防设备等可在现场实际情况灵活调整。

1.8 所有装饰材料如墙纸、木材及玻璃、等颜之色调应符合设计单位提供样板,由甲方认可后材料,对板施工。

1.9 所有装饰构件应牢固可靠,避免坠落、坠大时间。

1.10 凡采用的粘结剂应在用途方面牢固,坠大时间,且对装饰材料无污染方面。

1.11 正确鉴别使用材料,充分发挥和利用其颜色、图纹、色泽、材性的特点。

2.清理施工现场工程:

2.1 建筑垃圾,脚手架搭建工程前,确保外墙窗洞口无渗水。

2.2 脚线处理墙、地、顶毛坯处色差混杂。

3.内隔墙工程:

3.1 施工图中的墙体类型详见施工平面图,墙体材料的类型、材质、做法要求及图表说明。

3.2 室内玻璃隔墙参照设计要求,按《建筑玻璃应用技术规程》和《建筑安全玻璃管理规定》选择玻璃,玻璃上端压建筑板(条)或

采用铝槽或骨石要求或其他相关做法。

3.3 砌块墙采用加气混凝土砌块墙、陶粒空心砌块墙等,应注意以下问题:

a.砌块的强度等级不宜低于MU5.0,浆集料砌块的强度等级不宜低于MU2.5,砌块砂浆一般不低于MU5.0;

江苏兴厦建设工程集团有限公司

建筑行业甲级 工程设计资质证书号:A132047336

图纸说明:

1. 本图图尺寸按照设计基础图纸为准,施工时应以现场实际尺寸调整。

2. 本图纸涉及图了本公司,未经授权不得翻印。

| | | | |
|---|---|---|---|
| 审定 Approved by | 杨柳 | 校对 Checked by | 钱玲 |
| 审核 Examined by | 李峰 | 设计 Designed by | 陈伟 |
| 工程负责 Project by | 李峰 | 制图 Drawn by | 陈伟 |

| | | | |
|---|---|---|---|
| 工程名称 Project Title | 凤山宿舍楼改造项目 | 日期 Date | 2025.05 |
| 图纸名称 Dwg Title | 室内装修设计说明(一) | 比例 Scale | 1:90 |
| | | 图纸编号 Dwg No. | AIP-04 |
| | | 张数 Project No. | 03 |
| | | 版本号 Ver No. | |

# 室内装修设计说明(二)

b.墙长大于5m,或大洞门窗洞口两边应同时或相邻拉结或加钢筋混凝土构造柱;

c.在墙高的中部加设钢筋混凝土腰梁;

d.墙与柱子交接处应设拉结钢筋网片,沿高度每0.6m设2 钢筋网片,伸入墙内不小于700mm~1000mm。

后置拉结筋的锚固长度不小于60mm;

e.非承重砌体墙的厚度:见施表。管道穿墙处砌洞口应留严。

f.加气混凝土墙体用于开水间、卫生间等多水房间时,原部需做C15 现浇混凝土墙基,高度不小于100mm;

墙面应有防潮措施;

g.砌体墙应采用配合砌筑砂浆和抹面砂浆,并按《非承重砌体墙体设计规范》或《蒸压加气混凝土砌块建筑构造》的规定施工。

h.高湿度房间(如卫、浴间、厨房)的墙应做墙脚防水层,一般墙脚应用于高度范围防水性能较好的PA-A型聚合子涂膜完等

聚合物水泥基砂浆~3mm厚的防水层,或用防水砂浆的防水材料防水砂浆15~20mm厚抹墙面平面。

3.4 干挂玻璃隔墙的安装技术要点:

a.墙板放线后进场,位置应准确,隔墙基层应平整、牢固。

b.骨架结构安装应符合设计和产品要求。

c.压条应与龙骨紧密接,不得弯曲、凸出。

d.安装玻璃前应对骨架、连接构件强度进行检查,如有不合应进行加固。

e.玻璃安装应符合门窗工程的有关规范规定。

4.吊顶工程:

4.1 吊顶工程施工前应按设计要求对原料冲洗、洞口标高和基准线、设备及其支撑构件高度进行交接检验。

4.2 根据吊顶的设计标高在四周墙上弹线,弹线应清晰、位置应准确。

4.3 吊顶主龙骨的起拱应为房间短向跨度的0.1%~0.3%吊杆的间距不得大于1200mm,吊杆距主龙骨端部距离不得大于300mm,

大于300mm时应增加吊杆;当吊杆长度大于1500mm时,应设置反支撑;当吊杆与设备相碰时,应调整并增设吊杆。

4.4 重型灯具、电扇及其它重型设备严禁安装在吊顶龙骨上。

4.5 吊顶标高、尺寸、起拱和造型应符合设计要求。

4.6 整体式现浇钢筋混凝土骨架板底构件吊顶应采用可靠的防开裂措施:

a.预留钢筋混凝土骨架板底构件和整体吊顶,吊点固定要牢固;龙骨板底调整后应使用专用工具紧固所有螺丝和各种连接件;

吊杆长度大于1.5m时,应设置反支撑;当吊杆与设备相碰时,应调整并增设吊杆,遇到大设备或风管时,应附加钢筋网架,

角钢斜撑,在角钢斜撑上设置吊杆;大面积吊顶的龙骨体系应采当增加伸缩和水平支撑系统。

b.采暖管道施工后,吊顶的明装工程基本完工后,方可安装吊顶龙骨系统,防止隐蔽工程应安装时,被早先行安装的吊顶龙

骨;吊顶内的水、电、空调等隐蔽工程测试、验收通过后,方可安装石膏板或其他板,防止由管道压漏水或损隐蔽工程的施

工和验收时吊顶系统造成的破坏。

c.固定石膏板或其他饰面时应留有足够的应力应变,防止石膏板或其他饰面因伸缩应力应变而发生裂缝破坏。

d.吊顶装修骨架选用骨架专用配件固定,优先选用石膏板或其他饰面应采用专用的配套产品。

注意:龙骨要求专用于石膏板或其他饰面使用的,不能用普通龙骨代替。

e.属于防腐处理产品的龙骨,防止因属于非法使用普通或劣质龙骨和属于非法的电镀。

f.光滑铝扣应布置两排平行覆面龙骨,使用铝扣石膏板或其他板应分别固定在两排覆面龙骨上,留缝宽度为6~10mm,用颜色相近

的弹性腻子填缝,或留明缝。也可利用石膏线条、沟槽和其他饰件、留缝盒等构造设计为自由缝,解决吊顶的变形的问题。

g.避免在施工完的吊顶上任意乱踩。

4.7 吊顶工程的吊杆、龙骨和饰面材料的安装应满足设计要。

4.8 吊杆、龙骨的材质、规格、安装间距及连接方式应符合设计要求;金属吊杆、龙骨应经过表面防锈处理;

木吊杆、龙骨应进行防霉、防火处理。

4.9 覆面龙骨应安装在龙骨下安装。固定板材的覆面龙骨间距不得大于600mm,在潮湿地区和潮湿间,间距宜为300~400mm。

用膨胀自攻钉安装饰面板时,接缝处覆面龙骨宽度不得小于40mm。

4.10 轻龙骨系列横撑龙骨应用连接件将其与通长龙骨紧密连接,相邻龙骨系列的横撑龙骨与通长龙骨接缝处的间隙不得大于1mm。

4.11 板材应在自由状态下进行安装,固定时应从板的中间向四周的对角线固定。

4.12 安装灯具石膏板或其他板时,上下板材的接缝应错开,不得在同一根龙骨上接缝。

4.13 嵌灯太重时要加入吊筋,并不得使灯具移位。灯具的散热设备时要并用圆孔于顶平。

4.14 吊顶的轻龙骨不应用石膏板或其他饰面应符合设计要求,并应特别注意防潮。

4.15 饰面板上的灯具、风口箅子、检修孔等设备的位置应合理、美观,与饰面板交接处应严密。

4.16 固定灯具的饰面板,应按设计要求设置压卡装置,并应留有足够的安装缝,每边缝隙不宜大于1mm。

4.17 玻璃吊顶龙骨上安置的玻璃固定装置应符合设计要求,并应采用软连接。

4.18 玻璃胶的使用应按照所用玻璃胶的说明书的规定进行。

4.19 石膏板或其他板吊顶:

a.吊顶所用龙骨、吊杆、连接件应符合产品标准要求。安装位置、造型尺寸应准确,龙骨间距应符合要求,表面应平整。

b.龙骨应刷防锈漆应平整,接缝严密无起伏,安全可靠。

c.个别特殊造型吊顶在现场结构龙骨基础,木结构应根据防火规范进行防火处理。证明材料防火要求。

d.空调送风口、回风口的具体位置、尺寸及材料,由专业设计师根据布局和装饰设计要求调整,确认后交验,达到防火要求。

e.石膏板或其他饰面板的材质、品种、规格、及吊顶连接的基层构造、固定方法、应符合设计要求和国家现行有关标准规定。

f.石膏板或其他饰面板的平均、厚度、应分别应符合有关标准规定。

g.设备口、灯具的位置应对称排列、居置、分隔对称布局合理。开口处切割平、护口严密,不露缝、排列整齐均匀、厚度、整齐、

协调美观。空调送风口吊顶龙骨板应用专用、石膏板与墙面、管线盒、灯具等交接处应严密,不得有漏缝现象。

h.所有饰面材料的品种、规格、及材质材料明细。

i.天花板开口的位置由各个设备专业协商提供具体位置(表明上开管道小洞等口的管),由装饰施工完成。

排水与墙面、管线盒、灯具等交接处应严密,不得有漏缝现象。

j.排烟排风系统时,应将排风管道排和排风管帽连,使烟道气体不经过吊顶的空间。

k.吊顶的明上水管道应做保温隔汽处理,防止产生凝结水。

l.用钢筋混凝土层面板底或楼板底应力排烟时,不宜在钢筋混凝土板或楼板底,宜采用适合规格规定钢筋混凝土,

其面层处理可用表面抹灰,喷涂或其它饰于施工工艺等国内做法。

m.整体式现浇钢筋混凝土骨石膏板或其他饰面应采取可靠的防开裂措施。

5.墙面工程:

5.1 墙面抹灰

a.抹灰工程所用材料的品种性能满足要求。水泥内凝结时间和安定性复验应合格。水泥应有产品合格证书,使用时应厂时间不得

超过三个月。抹灰用的石灰膏熟化期不应少于15d。罩面用的磨石灰粉的熟化期不应少于3d。抹灰用于室内砂浆,其合泥量不

大于3%。砂浆的配合比,应符合设计要求。

b.抹灰前基层表面的尘土、污垢、油渍、应清除干净并洒水湿润。

c.混凝土表面应做毛或在干净的混凝土表面用沙浆混凝土表面用沙浆混凝土表面用沙浆

# 室内装修设计说明(三)

压实后粘结层实际厚度约为3～5mm。当粘贴厚石材一次铺贴几层时,应采用绑、卡等方法,防止石材错落。温湿度变化时材料膨胀干净。

k.石材安装强度较低、影响粘结的刚度或材料等不应施工干净。

l.墙面饰面块材粘贴工程应大面积施工前应做拉拔试验。

5.3 软包饰面

a.软包墙面所用填充材料、饰面面料和龙骨、木基层板等均应进行防火处理。

b.墙面防潮处理应均匀涂刷～2层防水剂或涂料等优质,四周防水性能均高分子涂膜宽2mm厚,不得用酒香油稀释防潮层。

c.木龙骨宜采用印刷胶工艺预制,可整体或分片安装,与墙体连接应紧密、牢固。

d.填充材料制作尺寸应正确,棱角方正,应与木基层板粘贴紧密。

e.软包面料裁剪时应均应留足,安装应紧贴墙面,接缝应严密,花纹应吻合,无虚坯内容,无虚坯内容,表面应洁净。

f.软包面与压线条、踢脚线、插座线、电气盒等交接处应严密,周正,无毛刺。

g.照明开关、插座等电气设备不宜安置在软包上。

5.4 墙面玻璃饰面

a.基层表面应平整、不得有粉化、起皮、裂缝和空鼓现象,色泽应一致。有防潮要求的应进行防潮处理。

b.玻璃面应按要求、墙面的品种、花色、图案进行选配、排花、裁切、编号,玻璃时应按编号顺序贴铺。

c.墙面应采用整幅玻璃,先弹直线应水平面,先弹线应大面,先弹深垂直应对花图纹,排直顺先上后下,先在墙面应拉通线。

d.聚氨乙烯塑料型材粘贴墙面应先用塑料型材测定墙面长度,墙面玻璃时应在基层表面涂刷胶粘剂,玻璃玻璃时,基层和型材背面均应涂刷胶粘剂。

e.复合塑料不得进水,玻璃面应先在塑料型材涂刷胶粘剂,放置数分钟,玻璃时基层表面应涂刷胶粘剂。

f.放射纤维塑料不宜在水中浸泡,玻璃面宜用湿布擦洗骨面。

g.骨架型材塑料玻璃面应在水中浸泡数分钟,玻璃玻璃时应涂刷一层玻璃时胶粘剂。

h.金属型材玻璃面应浸泡1-2min,取下5-8min后毛刺骨面刷胶,刷胶应使用专用的塑料胶粘剂,一边刷胶,一边将刷过胶的部分向上卷在龙骨塑料上。

i.玻璃纤维基材塑料,无防潮性无需进行浸泡,应选用粘胶及强高的胶粘剂,玻璃面应在基层表面和骨架骨面涂胶。

玻璃纤维塑料玻璃时花材不得排出纤维,避免受潮霉变。

j.开关、插座等安装墙面的电气盒,玻璃面应先加设金盒。

6.地面工程:

6.1 基底表面应排平整,阴角方正,有地漏和侧面防水的基底,其坡度应满足设计要求。

6.2 基底构造层(隔离层、防潮层、找平层、结合层)的材质、强度、密度应符合设计要求和施工规范的规定。

6.3 铺设地毯或其他粘贴面层的基底表面应排平整、光滑、干燥、密实、洁净不得有裂缝、蜂窝和松砂。

6.4 地面石材铺设工程应在墙线饰面、吊顶(棚顶)施工完毕、门框、各种管线、暗件安装完毕并经验收合格后进行。

6.5 如果基层表面的高度达不到规定表面标高的要求,应根据采用实际情况,用砂浆或混凝土或水泥砂浆找平至铺装表面标高要求的高度。

6.6 大理石(花岗岩)的表面应做防护处理,有效灵敏防潮防、防污、防止发生石材病变,石材小面均做防护。

6.7 基层处理要求:

a.水泥类基层表面应排列有足够的强度,要坚硬、密实、平整、干燥,无油污灰尘等杂,无凹凸不平,允许平不大于10%。

b.用高分子涂膜类粘结地面块材时,基层平整度2mm及铺装时不大于3mm。平整度不得高时,可用膨胀砂浆修补,修补时应1:2水泥砂浆

将地面找平,加工刷胶浆,可做一层白胶平面分隔水泥砂浆找平,并护至对应部位要求。

6.8 原有地材面层的石材应做防污保护,以防石材受潮出现物理和化学的变化造成污染。使水率应0.5%以下的石材可不作防污保护。

6.9 铺入尺寸的石材或地砖应翻动和敲击过程中保证基应受振动、碎角和两侧对照度,应采取措施防护块材的四个角和正面棱角。

6.10 大面积带花纹的石材地面宜增加塑料铺走材工序,合适后对块材编号,编号时按块材编号对号入座。

6.11 木地板下铺设2mm厚防潮垫,木地板固定方法应按符合设计要求和施工规范的规定,并要求方便拆卸。

6.12 铺设木地板面应对基层进行防潮处理,防潮层宜选用防水涂料或铺设塑料薄膜。

6.13 在龙骨上直接铺设地板时,主次龙骨的间距应根据地板的长宽模数计算确定,地板厚度应在龙骨的中线。地板长度宜为板厚的

2.5倍,切割后略高。固定时应在切割缝处,使木地板应先钻孔,孔径应略小于地板钉直径。

6.14 毛地板及地板与墙之间应留有5～10mm的缝隙。

7.门窗及饰木工程:

7.1 门窗一般要求:

a.门窗框、扇安装位置、开启方向使用功能应符合设计要求。

b.门窗框应排安装平整、稳固、防风、密封胸应正确,符合设计要求和施工规范的规定。

c.门窗扇安装应做口顺直,缝隙平整、光滑、无翘曲、无扭曲、开关灵活、严密、无损坏和变形。

d.门窗五金安装牢固,位置适宜,过缝整齐,小五金件齐全,满足符合要求,脂缝无杂灰渣。

e.门窗脂水、盖口条、压缝条、密封条的安装应尺寸一致,与门窗结合牢固,水盖口条,压缝条顺向正确,接缝严密、顺直。

与油水木门窗表面颜色一致。

7.2 饰木制品一般要求:

a.饰木制品表面颜色应颜色一致,表面平整、光滑、无开裂、无污染、不裸钉帽、无翘曲、无损坏、线角直顺。

b.饰木制品表面拼接应无骨上,纹理通顺、表面平整、严密、无翘曲、宜饰纹脂长,拼接处四凸纹应对应准确,脂长平整、严密。

c.饰木制品与墙面、地面、踢脚等交接处应交接、紧合严密无翘曲,交接处紧密。

7.3 木隔断

a.木隔断的制作尺寸及构造应排符合设计规定,安装应排牢固,加固脂稳、防严密。

b.隔断的表面应表面平整、光滑、无开裂、不裸钉帽、无翘曲、线、轮、角直顺、方正、接缝严密、无污染,颜色一致。

c.凡采用的粘结剂应应选用适合牢固,防大潮湿,且对宜饰材料无污染方法。

d.隔断和五金件的安装应制作牢且方正、光滑,防止变形严密、无污染。

7.4 材料要求

a.所有木材均要做防潮、防虫处理。

b.所有木材用于有可能遭受火灾或恶劣可能发生火灾危险的地方,均要求三层符合国家标准的防火漆。

c.饰面木板应形式、颜色或纹理上要相配合,表面所饰胶带设计图纸或样板指定交达。所有木工制品符合和安装时,有规定的保证

不会因气温变化和影响装饰品的变形,不会因此影响材料和结构的破坏。

7.5 木装饰板带墙材料安装施工技术要点

a.制作安装应应按要求基础和基底处和平整度,有防潮要求的要进行防潮处理。

b.按设计要求排出标高、坐线定制线、网格线。位置安装木材和木龙骨,间距不小于6.0mm,木材和木龙骨应做防腐、防火、防虫处理。

c.龙骨间距应符合设计要求。当设计无要求时,横向间距宜为300mm,竖向间距宜为400mm。龙骨与木材或木龙骨连接应牢固。

龙骨、木基表层板应进行防火、防虫处理。

d.饰面板安装应应进行选配,颜色、木纹对接应自然协调。

e.饰面板固定应采用气钉或胶粘剂,接缝应在龙骨上,接缝应平整。

f.镜面或木装饰墙可用气钉或四脚安装材料固入。安装第一块板应按照对应构造图纸。安装时应按中线对应气钉固定,

钉的位置应在线条的四棱线或骨架线的一侧。

8.涂饰工程

8.1 墙面基底:

a.基底工程应应排表面平整、工面洁净、接缝牢平、边角方正、尺寸准确。

b.钢、木龙骨骨架应位置应应排正确、连接牢固,安全可靠,不得弯曲,变形,木料无腐蛀,符合安全使用要求。

c.应涂料、墙纸为饰面时,应排表面为基底的质量要求:排表面应用高级装饰装饰饰标准,其表面色泽一致,分缝清晰且分不强的

面料时,排表面应为纯白色。

d.应涂料、墙纸为饰面时,应复合板和刨花板石膏板或纤维板为基底的应用刷水泥应用刷水泥浆,表面干净、光滑,刷胶整齐,

接缝严密,接缝处抛光并用专用腻缝灰用专用腻缝膏,无脱皮、无开切缝,与骨架紧密牢固。墙纸、涂料工程要求基底含水率应符合下

列规定:混凝土面,排表面不大于8%,水泥砂浆不大于12%,在混凝土和水泥砂浆基层上刷腻子前,应刷抗碱封闭底漆。

e.应涂料、墙纸为饰面时,应复合板和刨花板石膏板或纤维板为基底的应用刷水泥。

8.2 涂料饰面

a.本工程所用乳胶漆涂料、本材品油漆和乳品应符合设计或选定样品的要求(应附有使用说明书)涂刷前要按厂家要求方法,

各种涂料均均应选用刷配色或涂打成。

b.喷涂或手刷的涂料、油漆厚度应均均,颜色一致,喷点、喷花时纹饰点要手感设定,不掉粒。喷涂明显色差,无分刷痕时涂层

不得有影响质量,喷涂表面清洁无污染。

江苏兴厦建设工程集团有限公司
JIANGSU XINGSHA CONSTRUCTION GROUP CO.,LTD
建筑行业甲级 工程设计资质证书号：A132047336

图纸说明:
1. 本图纸尺寸按照毫米单位标注外单位,施工时必须
根据实际尺寸调整。
2. 本图纸涂色属于本公司,未经授权不得抄袭。

| | | | |
|---|---|---|---|
| 审定 Approved by | 杨总 | 校对 Checked by | 张总 |
| 审核 Examined by | 陈总 | 设计 Designed by | 陈伟 |
| 工程负责 Project by | 陈总 | 制图 Drawn by | 陈伟 |

| | | | |
|---|---|---|---|
| 工程名称 Project Title | 凤山宿舍楼改造项目 | 日期 Date | 2025.05 |
| 图纸名称 Dwg Title | 室内装修设计说明(三) | 比例 Scale | 1:90 |
| | | 图纸编号 Dwg No. | AIP-06 |
| | | 项目 Project No. | 05 |
| | | 版本号 Ver No. | |

# 室内装修设计说明(四)

8.3 油漆饰面

a.选用完全干燥或空中晾尘现时,不能在平面上进行工作。

b.要特别所有表面上的洞、眼睛和其他部洞之处已填充修整好,才能进行油漆。

c.每一遍油都要涂刷均匀,按每一部分(包括设备外表合点和四等)都要当油涂上漆,但绝先过多油漆厚度不均匀,特别注意边缘、角上和接合处。

d.每一遍涂之间要完全干燥及用砂纸打磨后才涂下一遍。

e.所有油漆应按产商指示选用不同的稀释剂,此涂表刷涂。

f.油漆表面受动的要修应用腻灰纸完全材行才施工,五金部分用纸先加下,待油漆干后再安装。

g.在整个油漆涂刷和电子过程中要保持其表面干净和没有尘埃,保护表面涂层不受损坏。

h.油漆工程应在施工日、水电安装工程完工后进行,施工时环境温度要不低于5°C,相对湿度不大于75%。

i.油漆涂刷时,基层表面应充分干燥,木基层含水率应控制在12%,铁其表面不大于8%,每道油漆施工时,均在一道油漆干燥后进行,涂刷第二道油漆时,不能刷走加入腻充剂。

j.木基层涂刷油漆时,应稀予型重,均与一致。涂刷油漆时,在腻物中应色调均匀,颜色和三一致,和氧封平,未划迹痕。

表面不得显露疙瘩、不允许有漏刷、刷皮、刷纹、露刷、流挂、皱皮现象;表面光光亮和,光滑无纱手感,颜色一致、无刷纹。

8.4 涂饰工程施工技术要点

木质类基层:

a.新建筑物的混凝土或抹灰基层在涂饰涂料前应涂刷抗碱封闭底漆后再满刮腻子。

b.旧墙面在涂饰涂料前应清除表面的旧浆粉层,并涂刷界面剂再满刮腻子。

c.混凝土或抹灰基层涂刷溶剂型涂料时,含水率不得大于8%;涂刷乳液型涂料时,含水率不得大于10%。

d.基层满刮腻子应平整、坚实、牢固,无粉化、起皮和裂缝;表面应平整光滑,棱、角整直。

e.内墙腻子的粘结强度应符合《建筑室内用腻子》的规定。

石膏板或纤维板基层:对板缝、钉帽进行处理后,满刮腻子,砂纸打光。

木质基层:

a.木材基层的含水率不得大于12%。

b.混凝土顶棚基层:表面应平整光滑,颜色均匀一致,表面无开裂、脱皮、残渣等现象。

c.钢和铝表面基层:表面应平整,无严重沾污。

d.金属基层:表面应进行除锈和除油处理。

涂饰施工一般方法:

a.滚涂法:将蘸取涂液的毛辊先按W方式运动将涂料大致涂在基层上,然后用不蘸取涂液的毛辊顺着基层上下、左右来回滚动,使涂液在基层上均匀展开,最后用蘸取涂液的毛辊按一定方向滚成一遍,防止上下口留采用排笔刷涂执齐。

b.喷涂法:喷枪压力宜控制在0.4~0.8Mpa范围内,喷涂时喷枪与墙面应保持垂直,保持宜在500mm左右,与进平行移动。

两相邻涂笔宜宜控制在喷涂宽度的1/3。

c.刷涂法:宜按先左后右、先上后下、先顶后墙、先边后面的顺序进行。

木质基层涂刷涂液:

a.木质基层上的节疤,松脂部位应用虫胶清封闭,钉帽处应用油性腻子填补。

b.在腻子、上色前,应涂刷一遍封闭底涂,然后反复对局部进行颜色和修色。

c.每修完一次,用一遍中层涂,干后打磨,直至色调均匀一致,再做饰面涂。

d.木质基层涂刷调和漆:先满刷底涂一遍,待其干后用油性腻子将钉孔、裂缝、残缺处填刮平整,干后打磨光滑,再刷中层和面层涂料。

e.面料、油漆打磨后所涂漆膜完全干透后进行,打磨后用力均匀,不得涂虚漏。

9.玻璃隔断及五金器具:

9.1 玻璃隔断:

a.样子应选用质量好不变形的品种,所有样子材料都在安装切割前应送交室内设计师同意,厚度视天用大量具原始确,不用玻璃厚。

玻璃墙应按安全玻璃要求,带有窗口,位置按设计师同意。

b.安装玻璃一般按照实施工方案,要确保把玻璃切割成为准多的尺寸,尺寸容许公差与窗之间有正确密度,安装螺栓要适当,及有任何

夹空及其他影响安装质量的非等物体,所有螺丝或其他固定设备都不能在槽中凸出来,所有螺栓的调整应安装玻璃之前密切,

密封胶应完工时要涂油,平滑无光电边角。

c.强化玻璃的安装需严格按照制造商的说明,并且在开始工作前与结构工程师协商。

9.2 五金器具:

a.主要的五金器具应选用不锈钢或多层镀铬,必须防止生锈和松动,严格遵照说明书上所要求的摆放。

b.在施工完成工后,所有五金器具都应擦油、清洗、除灰,所有铰链必须清楚地做上标签。施工单位应负责安装所有毛巾架、水银

镜、卫生纸架等固定五金器具。

c.所有安装里用是当的材料,按照制造商的说明使用,所有沉头螺丝都要用油灰或塑胶弹处理,上油漆,使其用螺钉安所材料。

外露螺丝帽和五金器具要用镀金或塑料垫圈,以防表面损伤表面。

10.细部工程处理:

10.1 木门窗套的制作安装:

a.门窗洞口应方正垂直,预埋木砖应符合设计要求,并应进行防腐、防火和防虫处理。施装砖柱的木门应应做防潮处理。

b.根据洞口尺寸、门窗中心线和位置线,用方木制成圆框骨架并应做防潮处理,根据位置线和导致墙体位置安装。

c.圆框骨架应平整牢固,表面刨平。安装圆框骨架应方正,防变形应根据厚度外,圆框骨架与木砖间的间距应按设计要求,间隔不

超。安装洞口圆框骨架时,一般先上端后两侧,洞口上部骨架应与墙面砖连接牢固。

d.与墙体间应的基层板应进行防腐、防火和防虫处理,基层板安装应牢固。

e.饰面板颜色、花纹应协调。饰面应略大于圆框骨架,大面应净光,小面应刨直。木纹横向应向下,长度方向需要对接时,花纹应

通顺,其接头位置应按开线线上端后再配,洞口上部骨架应与墙面砖连接牢固。

f.与墙体间应的基层板应进行防腐、防火和防虫处理,基层板安装应牢固。

g.饰面板颜色、花纹应协调。饰面应略大于圆框骨架,大面应净光,小面应刨直。木纹横向应向下,长度方向需要对接时,

花纹应通顺,其接头位置应按开线线平线处理,宜在宜内地面2m以上的1.2m以下,接头应留在横撑上。

h.踢脚、吸头的品种、颜色、花纹应与饰面板协调。踢脚线长应做45°角,踢脚与门窗套侧面结合应密实、平整,踢脚或线条盖

住踢头端面应不小于10mm。

10.2 木窗帘盒的制作:

a.窗帘盒宽度应符合设计要求。当设计无要求时,窗帘盒宜伸出窗口两侧200~300mm,窗帘盒中线应对准窗帘中线,并使两端伸出

窗口长度相同。窗帘盒下部与窗口上部应平齐或略低。

b.当采用木龙骨从电气钉板工艺制作窗帘盒时,进场板件主面不得有明棱、露钉帽,成品应做防潮处理。

c.窗帘盒底板可采用石膏板冷裱或胶膜纸贴面,进场板件主面不得有明棱、露钉帽,成品应做防潮处理。窗帘盒安装牢固应用螺栓固定。窗帘盒安装牢固应应与墙面紧固。

d.窗帘轨道安装应平直。窗帘轨道交叉处接缝应顺向光线上,连接处应用木螺钉,严禁用胶粘固定。采用电动窗帘时,

应按产品说明书进行安装调试。

10.3 固定橱柜的制作安装应符合下列规定:

a.根据设计要求及施工现场实际制标高,确定橱柜的平面位置和标高。

b.制作木框架时,整体主面应垂直、平面应平平,框架安装应应固牢连接,并应做防火工程。

c.侧板、底板、面板应用胶水钉与框架固定牢固,钉帽应做防腐处理。确定柜体的固定墙柱应做防潮处理。

d.五金件可先安装抽屉、油漆之前再开制作,五金件安装应整齐、牢固。

10.4 花饰构制件安装应符合下列规定:

a.装饰线安装的基层应平整、坚实,装饰线不得翘起及脱离。

b.装饰线、件的安装应根据不同基层,采用适应的连接方式。

c.木(竹)质装饰线、件的厚薄应保证无弯、翘,厚薄应应应整无缝,同一种原料的颜色应一致,用口压边条与装饰线、件应连接

紧密牢固。

d.石膏装饰线、件安装的基层应干燥,石膏线与基层连接的水平线和定位线的位置,顶角应一致,偏差应小5℃为好宜。当使用螺

钉固定石材时,应用电钻打孔,螺钉打头应深入孔内,螺钉应做防锈处理;当使用胶粘剂固定石材时,

应选用时间短电动胶粘材料。

e.金属装饰线、件安装应应做防腐处理。基层应干燥、坚实。物体或胶粘件连接时,胶粘剂应应涂匀,用铁丝应应敲紧实,

用器具压应无毛刺。螺栓应应拧紧无误。

| 设计阶段 | 施工图 | 结构专业 | 电气专业 |
|---|---|---|---|

江苏兴厦建设工程集团有限公司
JIANGSU XINGSHA CONSTRUCTION GROUP CO.,LTD
建筑行业甲级 工程设计资质证书号：A132047336

图纸说明:
1. 本图纸尺寸按照设计说明中所,施工时应以现场实际尺寸调整。
2. 本图纸涉及的基于本公司,未经同意不得翻印。

| | | | |
|---|---|---|---|
| 审定 Approved by | 杨经理 | 校对 Checked by | 张工程师 |
| 审核 Examined by | 陈工程师 | 设计 Designed by | 陈工程师 |
| 工程负责 Project by | 陈工程师 | 制图 Drawn by | 陈工程师 |

| | | | |
|---|---|---|---|
| 工程名称 Project Title | 周山宿舍楼改造项目 | 日期 Date | 2025.05 |
| 图纸名称 Dwg Title | 室内装修设计说明(四) | 比例 Scale | 1:90 |
| | | 图纸编号 Dwg No. | AIP-07 |
| | | 项数 Project No. | 06 |
| | | 版本号 Ver No. | |

# 室内装修设计说明(五)

六、防水处理

1、地面防水层设计:

1.1 卫生间等多水房间的地面需设地面防水层,防水材料采用柔性材料(含成高分子类---聚氨酯防水涂料)。

1.2 柔性材料防水采用弹性聚氨酯涂膜厚1.5~2.0mm,聚氨酯弹性防水层墙地长向上翻50mm。

1.3 多水房间地面向出口/排地面做0.~20mm,并向排水口坡向1%左右小斜坡,按向地面;如果房间地面无法下降时,也可降高门坎,

并用排水与室外地面相接。

1.4 多水房间且面积超过两个开间的地面,在(填写)结构承支梁处的两平层加3x8MM的分隔缝,并嵌填橡胶密封材料。

1.5 多水房间墙、地面的防水层在门口处向水平延展,且两外延展的长度不小于500mm,向两侧延展的宽度不小于200mm。

2、墙面防水层设计:

2.1 墙面防水层宜采用PA-A型高分子乳液混凝土2~3mm厚刚性防水,并向从地面往回墙。

2.2 不使用柔性的聚氨酯等合成高分子防水涂料作墙面防水层。

3、地面与防水套管做法:

3.1 带排水洞的卫生间需设两个地漏,为排除洞口内水设的地漏应设在洞口小洞内。

3.2 穿墙防水套管及钢材与洞子层之间应留宽8mm深8mm的凹槽,并嵌入弹性密封材料;穿过防水层的防水套管应高出地面不小于

20mm,管与套管间应留6.~8mm缝间填水泥砂浆不留缺陷和孔隙;防水管应沿着螺栓和螺母的缝隙,使内用弹性密封材料封口。

并在套管周围加大地面坡度,扶两套管。

4、外留管下端(含管台)砌砖,管子两侧:00mm左右的范围,外墙洞口处大风隙洞时可能大管砖缝,柱等部位的蓝海面层应采取防水措

施,亲为乳胶漆,应采用防水腻子和防水乳胶漆。

5、按照《建筑地面工程施工质量验收规范》的规定卫生间地面防门口外的隔墙位置处,现浇钢筋混凝土当作门槛,高度不小于120mm。

并做应过渡加强对地面和墙角处,现浇钢筋混凝土当作门槛,高度不小于120mm。

并做应过渡加强对地面和墙角处,现浇钢筋混凝土当作门槛,高度不小于120mm。

6、多水房间的防水工程完工后需做第一次蓄水试验;地面面层完工后需再做一次蓄水实验。

七、其他

1、为响应设计效果,施工图设计中不可预见或业主要求计图纸,灵查要响应响应要求,需要变动,须征得建设方和方案设计方的同意。

2、施工中应严格遵守国家现行规范、防火规范,确保本工程的使用安全。

3、电气设计、给排水设计等各专业施工图设计说明见各专业说明文件。

4、施工图中未尽事宜请参本说明及图纸上所注本说明"一、设计依据"的规范标准进行施工。

5、本图所用单位除标高为M米外,其余均以毫米为单位。

| | | | |
|---|---|---|---|
| 结构 | 暖通 | 消防 | 建筑 |
| 结构 | 暖通 | 消防 | 建筑 |
| 结构 | 暖通 | 消防 | 建筑 |

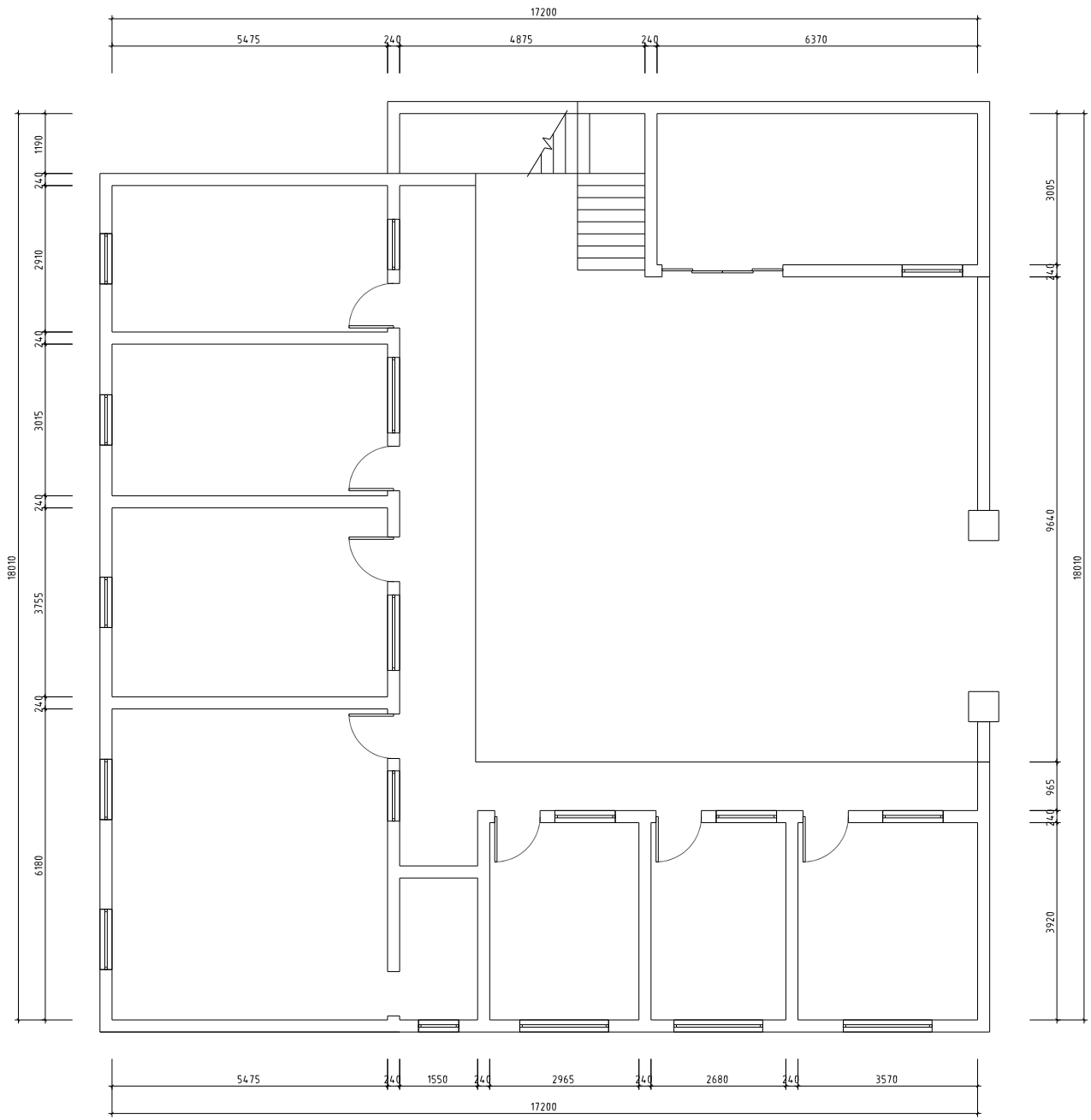


| | | |
|---|---|---|
| 建筑 | 结构 | 给排水 | 电气 |
| 结构 | 板 墙 | 消防报警 |

江苏兴厦建设工程集团有限公司

JIANGSU XINGXIA CONSTRUCTION GROUP CO.,LTD

建筑行业甲级 工程设计资质证书号：A132047336

图纸说明：

1. 本图尺寸以实际现场为准，施工时必须核准各部尺寸和数。
2. 本图纸表示高度不合尺寸，未注明处不得施作。

| | | | |
|---|---|---|---|
| 审定 Approved by | 校对 Checked by | 工程名称 Project Title | 凤山宿舍楼改造项目 |
| 审核 Examined by | 设计 Designed by | 图纸名称 Dwg Title | 一层结构平面图 |
| 工程负责 Project by | 制图 Drawn by | | |

| | | | |
|---|---|---|---|
| 日期 Date | 2025.06 | 比例 Scale | 1:90 |
| 图纸编号 Dwg No. | 1F-P-01 | | |
| 项目 Project No. | 01 | 版本号 Ver No. | |

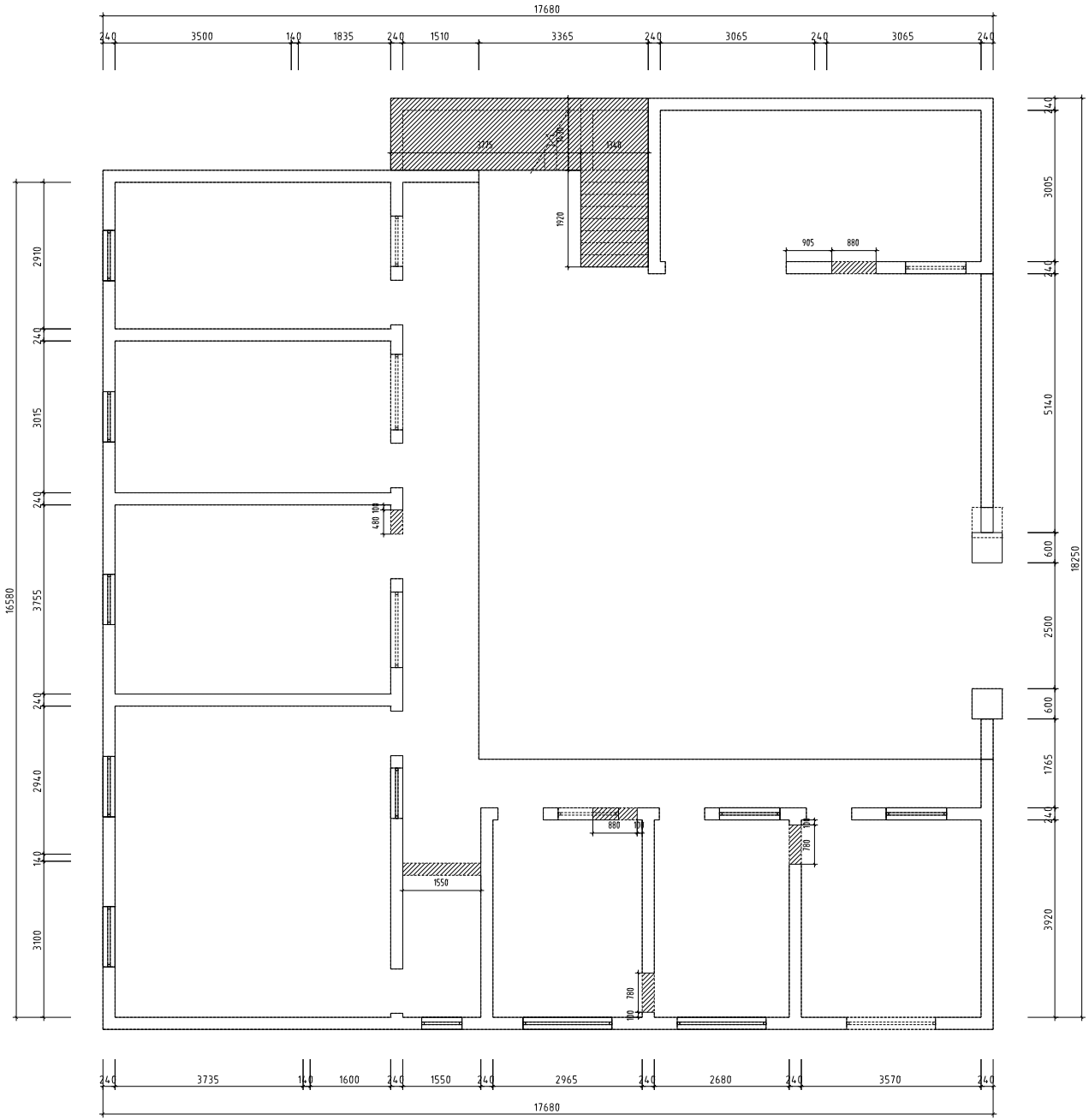


| | | |
|---|---|---|
| 结构 | 板 墙 | 消防栓 |
| 建 筑 | 结 构 | 给排水 |
| | | 电 气 |

江苏兴厦建设工程集团有限公司

建筑行业甲级 工程设计资质证书号：A132047336

图纸说明：

1. 本图尺寸仅供结构专业使用参考，施工时必须根据现场实际尺寸调整。

2. 本图纸涉及高于本专业，未注明处不做调整。

| | | | |
|---|---|---|---|
| 审定 Approved by | 校对 Checked by | 工程名称 Project Title | 凤山宿舍楼改造项目 |
| 审核 Examined by | 设计 Designed by | 图纸名称 Dwg Title | 一层拆除墙体图 |
| 工程负责 Project by | 绘图 Drawn by | | |

| | | | |
|---|---|---|---|
| 日期 Date | 2025.06 | 比例 Scale | 1:90 |
| 图纸编号 Dwg No. | 1F-P-02 | | |
| 项目 Project No. | 01 | 版本号 Ver No. | |

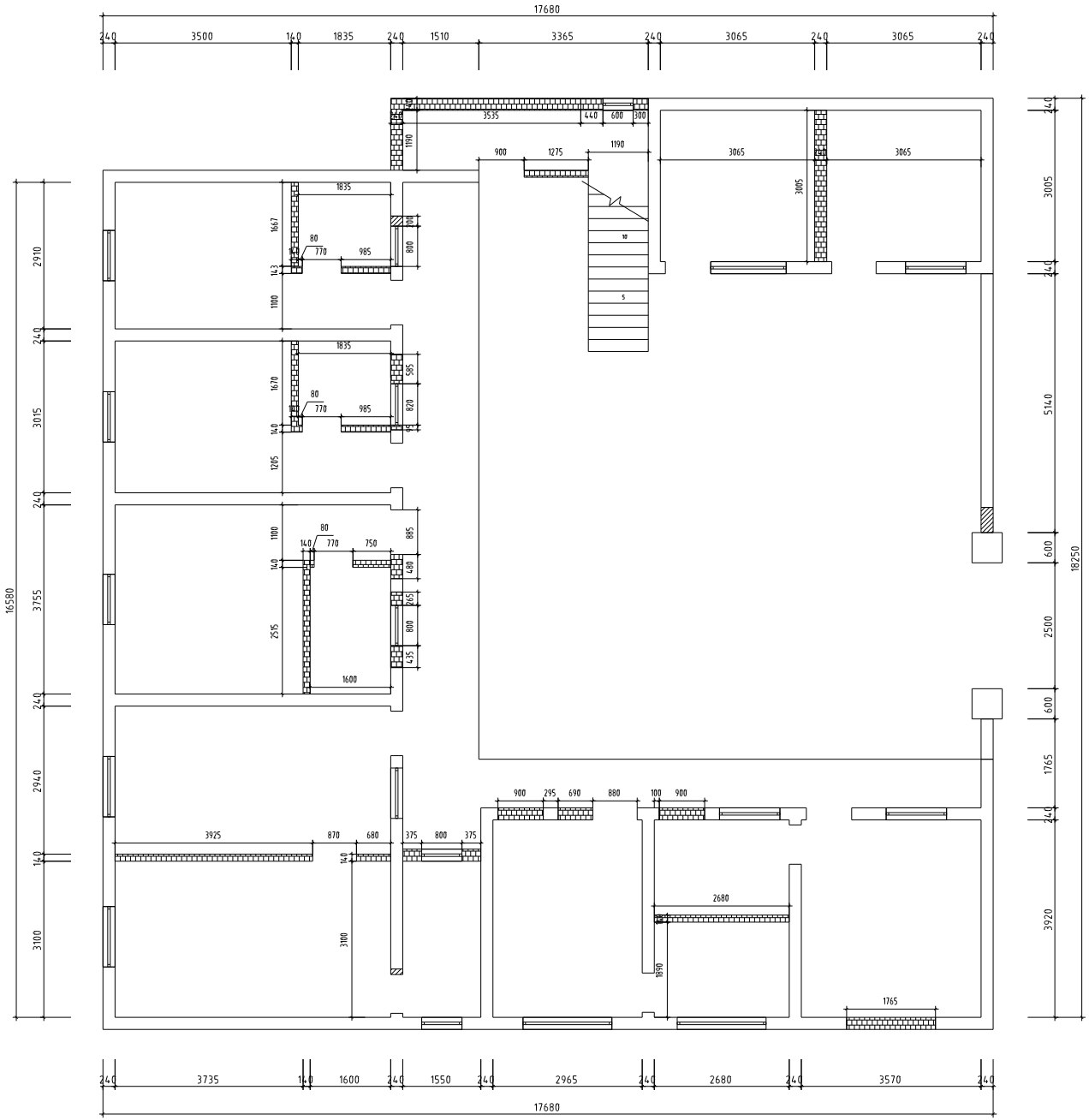


| | | |
|---|---|---|
| 建筑 | 结构 | 给排水 | 电气 |
| 结构 | 板 墙 | 消防报警 |

江苏兴厦建设工程集团有限公司

建筑行业甲级 工程设计资质证书号：A132047336

图纸说明：

1. 本图纸尺寸按照结构图纸标注，施工时必须现场实际尺寸调整。

2. 本图纸表示高于本标高，未注明处不做调整。

| | | | | | |
|---|---|---|---|---|---|
| 审定 Approved by | 校对 Checked by | 工程名称 Project Title | 凤山宿舍楼改造项目 | 日期 Date 2025.06 | 比例 Scale 1:90 |
| 审核 Examined by | 设计 Designed by | 图纸名称 Dwg Title | 一层新建墙体图 | 图纸编号 Dwg No. 1F-P-03 | |
| 工程负责 Project by | 制图 Drawn by | | | 项目 Project No. 01 | 版本号 Ver No. |

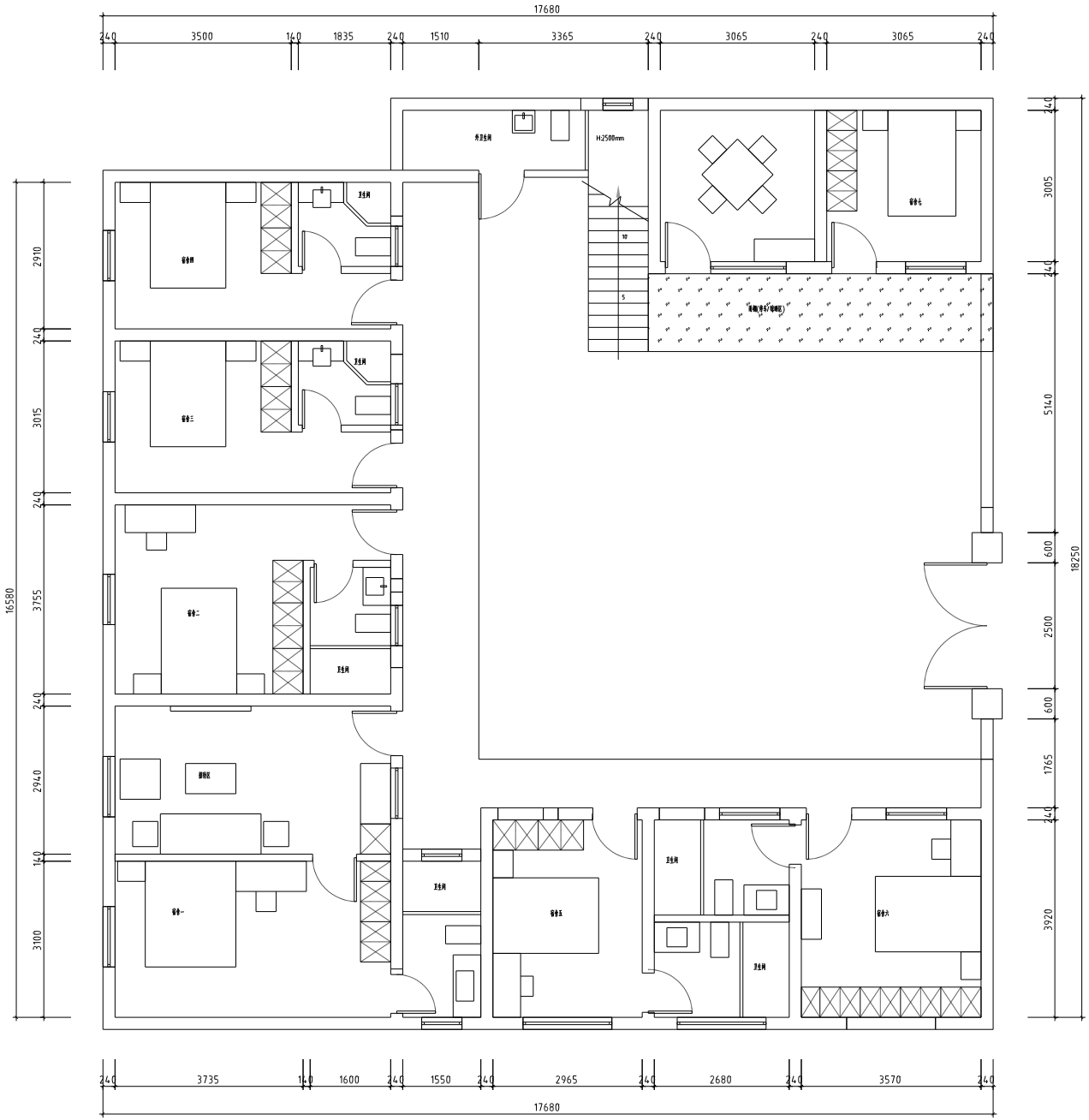


| | | |
|---|---|---|
| 建筑 | 结构 | 给排水 | 电气 |
| 面化 | 暖通 | 消防报警 |

江苏兴厦建设工程集团有限公司

JIANGSU XINGSHA CONSTRUCTION GROUP CO.,LTD

建筑行业甲级 工程设计资质证书号：A132047336

图纸说明：

1. 本图尺寸以现场实际为准，施工时必须现场实际核对尺寸。

2. 本图纸表示高于本标高，未注明处不做调整。

| | | | |
|---|---|---|---|
| 审定 Approved by | 校对 Checked by | 工程名称 Project Title | 凤山宿舍楼改造项目 |
| 审核 Examined by | 设计 Designed by | 图纸名称 Dwg Title | 一层平面布置图 |
| 工程负责 Project by | 制图 Drawn by | | |

| | | | |
|---|---|---|---|
| 日期 Date | 2025.06 | 比例 Scale | 1:90 |
| 图纸编号 Dwg No. | 1F-P-04 | | |
| 项目 Project No. | 01 | 版本号 Ver No. | |

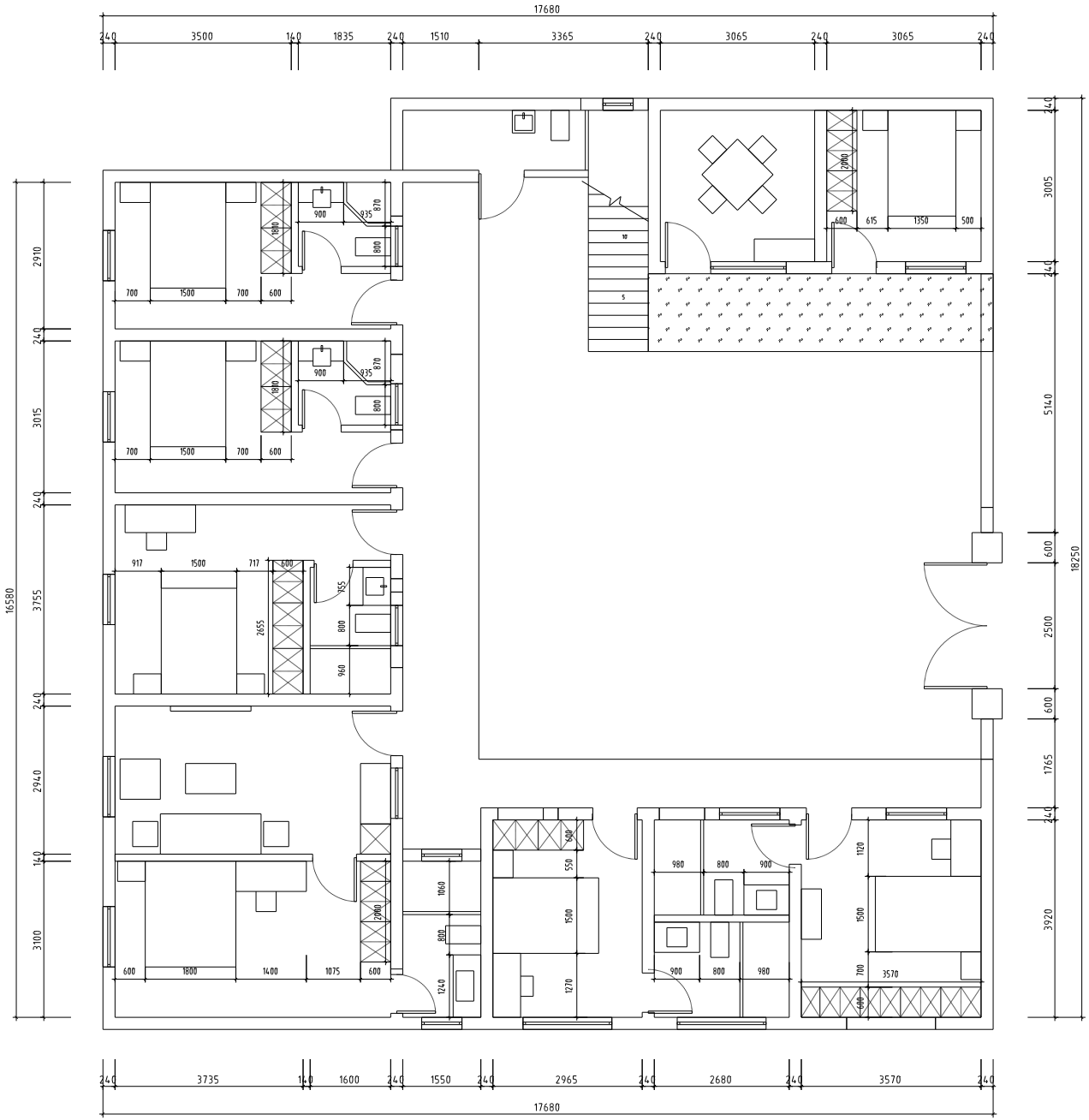


| | | | |
|---|---|---|---|
| 建筑 | 结构 | 给排水 | 电气 |
| 审定 | 校对 | 审核 | 设计 |
| 工程名称 | 凤山宿舍楼改造项目 | 日期 | 2025.06 |
| 图纸名称 | 一层家具尺寸图 | 比例 | 1:90 |
| 图纸编号 | 1F-P-05 | 项目 | 01 |
| 版本号 | | | |

江苏兴厦建设工程集团有限公司

建筑行业甲级 工程设计资质证书号：A132047336

图纸说明：

1. 本图纸尺寸仅供设计参考，施工时应以现场实际尺寸为准。
2. 本图纸表示内容，未经设计单位同意不得修改。

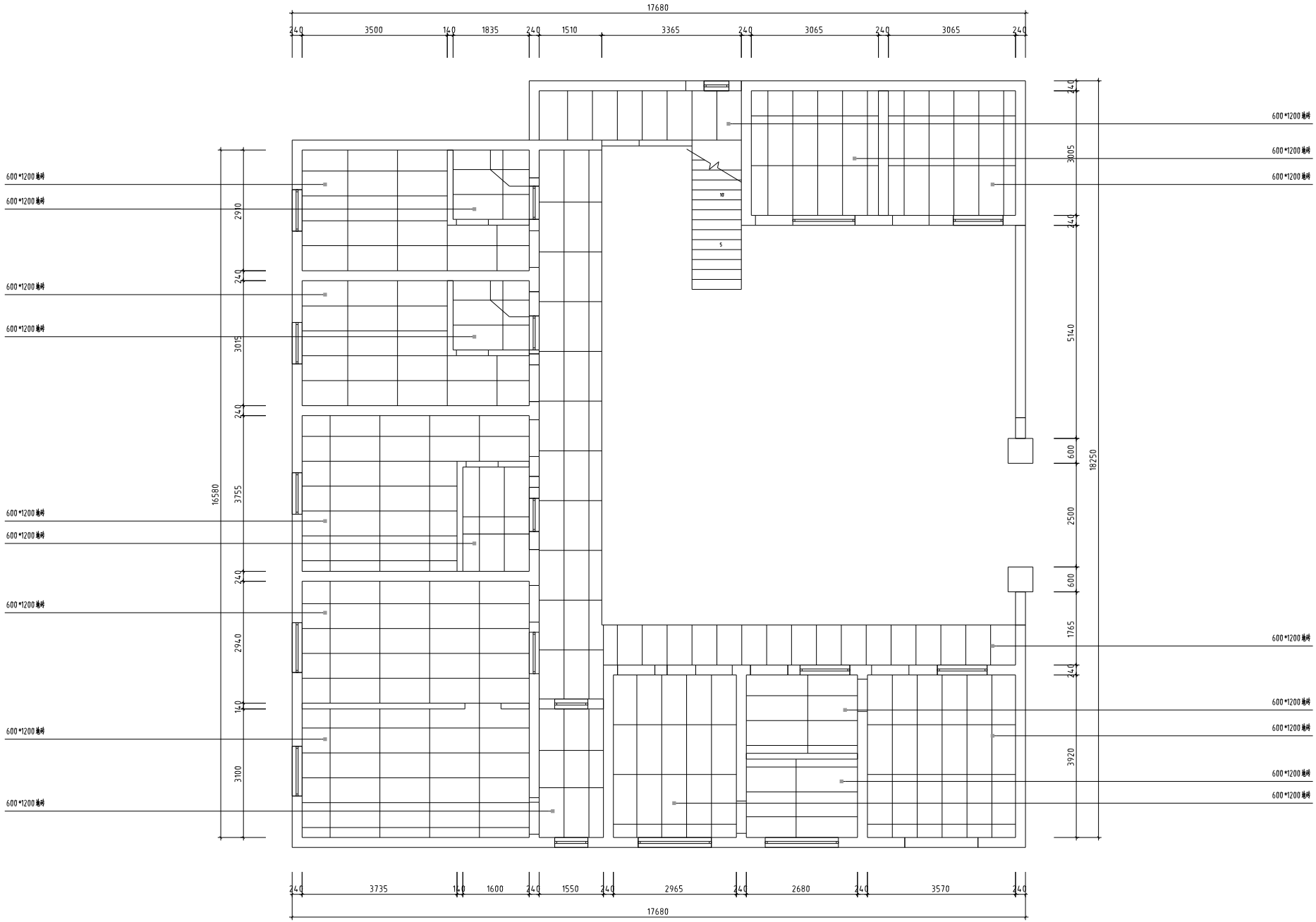


| | | |
|---|---|---|
| 结构 | 板 | 消防报警 |
| 建筑 | 结构 | 给排水 |
| | | 电气 |

江苏兴厦建设工程集团有限公司

JIANGSU XINGSHA CONSTRUCTION GROUP CO.,LTD

建筑行业甲级 工程设计资质证书号：A132047336

图纸说明：

1. 本图尺寸以实际现场为准，施工时必须核准各部尺寸和数。

2. 本图纸表示范围不全不可，未经原设计不得使用。

| | | | |
|---|---|---|---|
| 审定 Approved by | 校对 Checked by | 工程名称 Project Title | 凤山宿舍楼改造项目 |
| 审核 Examined by | 设计 Designed by | 图纸名称 Dwg Title | 一层地面铺装图 |
| 工程负责 Project by | 制图 Drawn by | | |

| | | | |
|---|---|---|---|
| 日期 Date | 2025.06 | 比例 Scale | 1:90 |
| 图纸编号 Dwg No. | 1F-P-06 | | |
| 项目 Project No. | 01 | 版本号 Ver No. | |

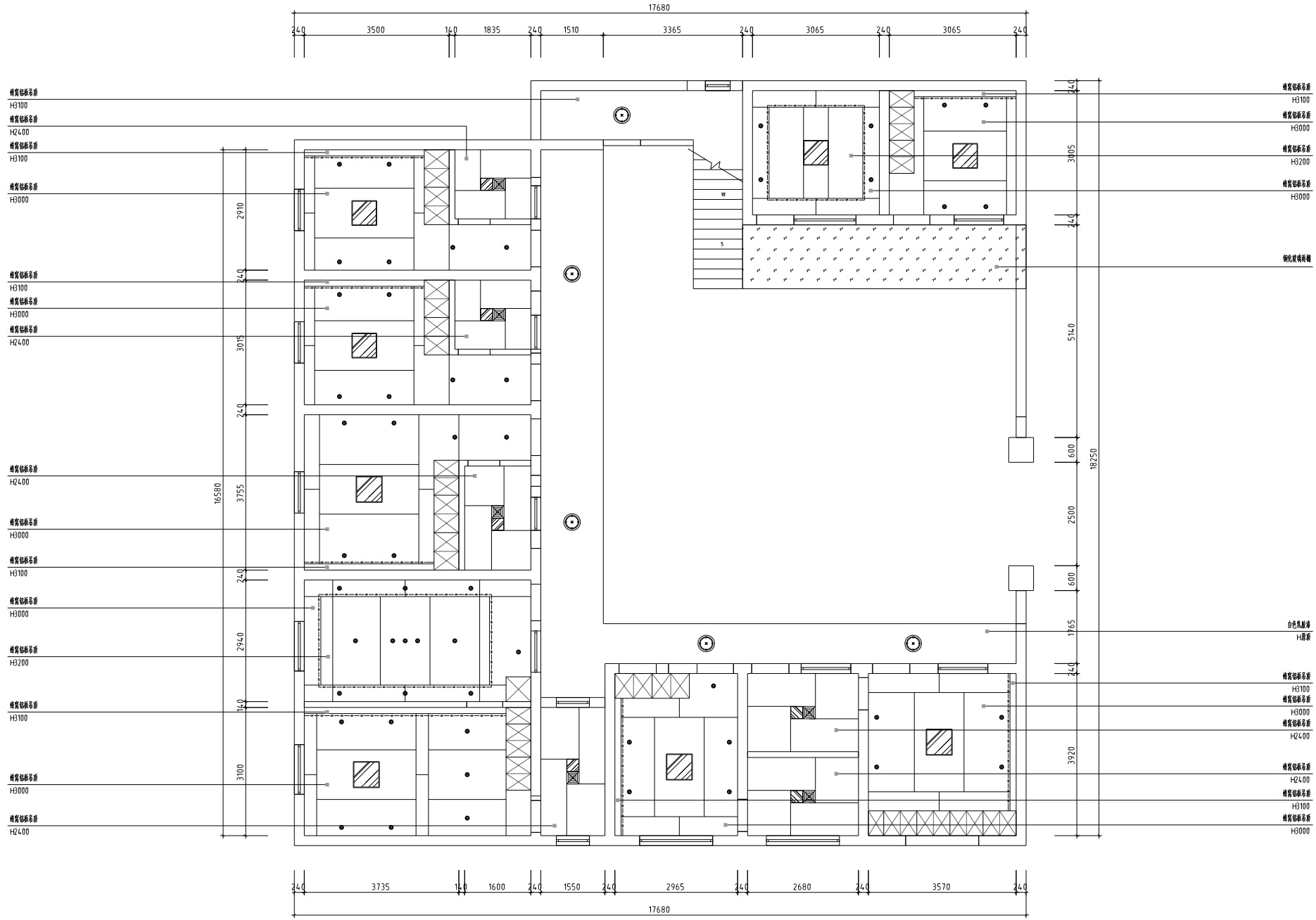


| | | |
|---|---|---|
| 结构 | 板 | 消防喷淋 |
| 建筑 | 结构 | 给排水 |
| | | 电气 |

江苏兴厦建设工程集团有限公司

建筑行业甲级 工程设计资质证书号：A132047336

图纸说明：

1. 本图纸尺寸按实际安装或结构尺寸，施工时必须现场查实核尺寸调整。

2. 本图纸未标注高度不合处理，未注部位不得施作。

| | | | |
|---|---|---|---|
| 审定 Approved by | 校对 Checked by | 工程名称 Project Title | 凤山宿舍楼改造项目 |
| 审核 Examined by | 设计 Designed by | 图纸名称 Dwg Title | 一层顶面布置图 |
| 工程负责 Project by | 制图 Drawn by | | |

| | | | |
|---|---|---|---|
| 日期 Date | 2025.06 | 比例 Scale | 1:90 |
| 图纸编号 Dwg No. | 1F-P-07 | | |
| 项目 Project No. | 01 | 版本号 Ver No. | |

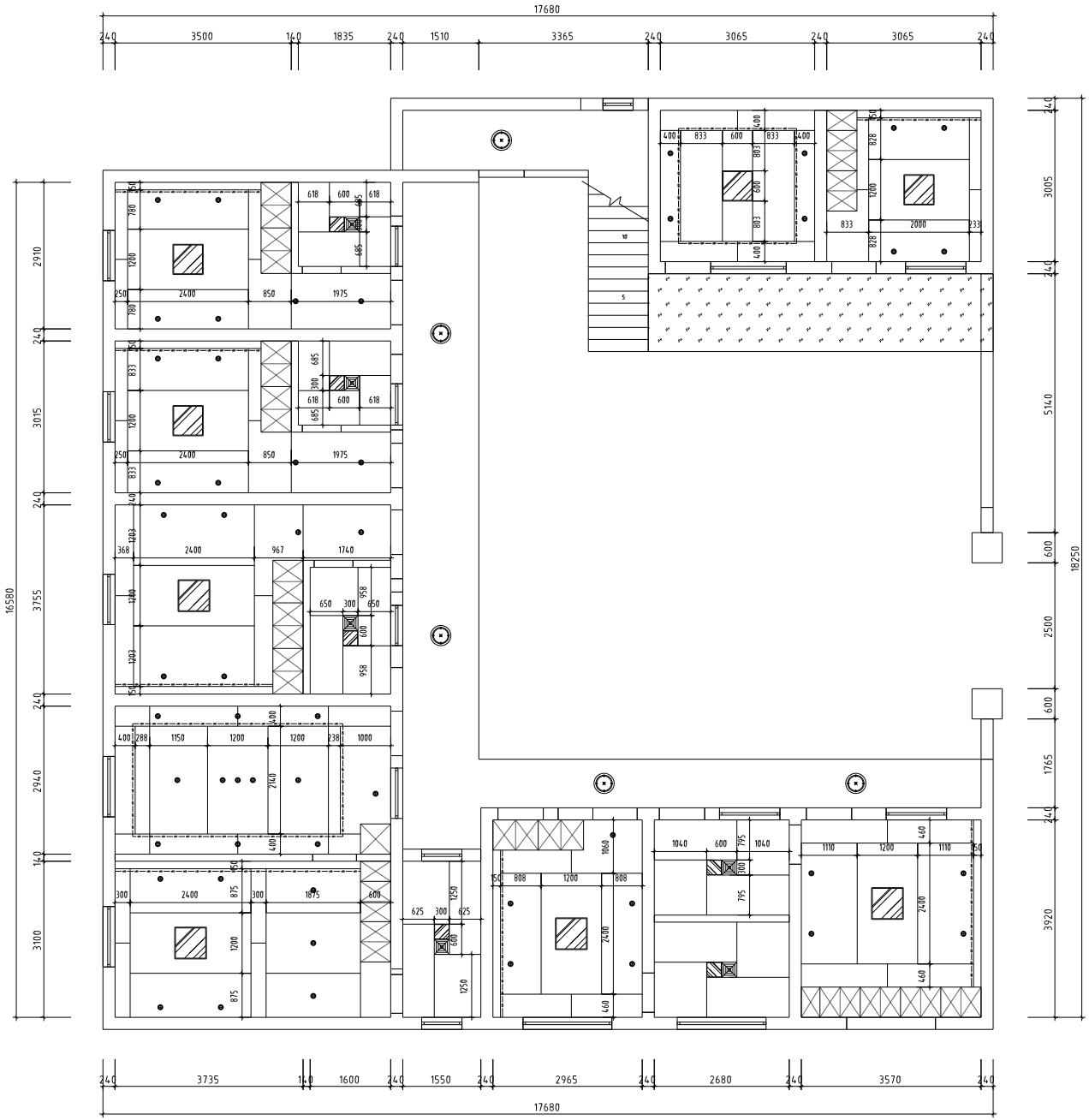


江苏兴厦建设工程集团有限公司

JIANGSU XINGSHA CONSTRUCTION GROUP CO.,LTD

建筑行业甲级 工程设计资质证书号：A132047336

图纸说明：

1. 本图尺寸均为结构尺寸，施工时应按建筑专业图尺寸调整。

2. 本图纸表示范围不全时，未注部位不得施作。

| | | | | | |
|---|---|---|---|---|---|
| 审定 Approved by | 校对 Checked by | 工程名称 Project Title | 凤山宿舍楼改造项目 | 日期 Date 2025.06 | 比例 Scale 1:90 |
| 审核 Examined by | 设计 Designed by | 图纸名称 Dwg Title | 一层顶面尺寸图 | 图纸编号 Dwg No. 1F-P-08 | |
| 工程负责 Project by | 制图 Drawn by | | | 项目 Project No. 01 | 版本号 Ver No. |

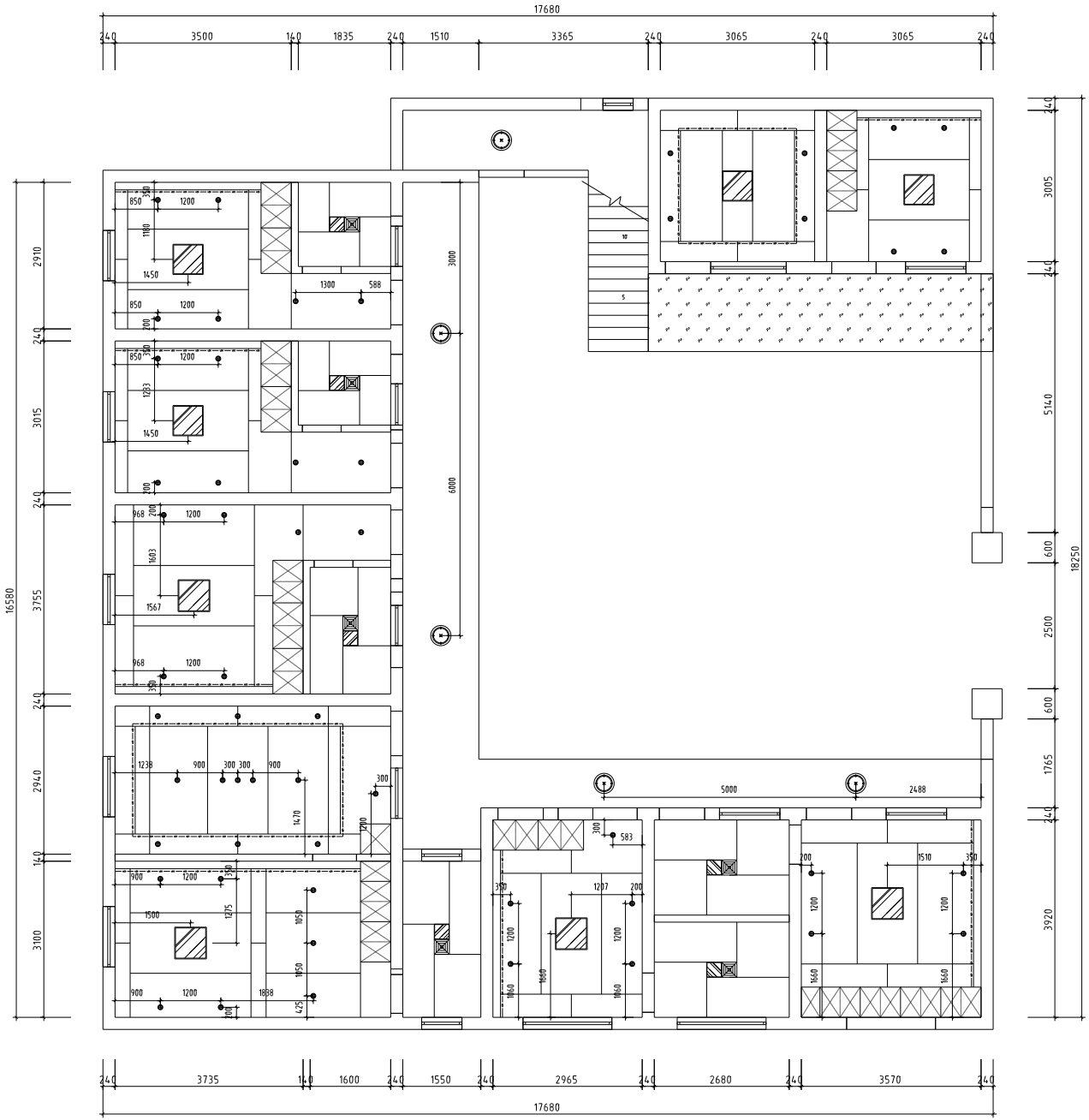


| 图例 | 名称 | 图例 | 名称 |
|---|---|---|---|
| | 开孔120筒灯 | | 吸顶灯 |
| | 300*300平板灯 | | 排气扇 |
| | 600*600平板灯 | | LED灯带 |

江苏兴厦建设工程集团有限公司

JIANGSU XINGSHA CONSTRUCTION GROUP CO.,LTD

建筑行业甲级 工程设计资质证书号：A132047336

图纸说明：

1. 本图尺寸均为结构墙柱或结构梁柱，施工时必须核准各结构尺寸调整。

2. 本图纸单位为毫米，未注明处不得施作。

| | | | |
|---|---|---|---|
| 审定 Approved by | 校对 Checked by | 工程名称 Project Title | 凤山宿舍楼改造项目 |
| 审核 Examined by | 设计 Designed by | 图纸名称 Dwg Title | 一层灯具点位尺寸图 |
| 工程负责 Project by | 制图 Drawn by | | |

| | | | |
|---|---|---|---|
| 日期 Date | 2025.06 | 比例 Scale | 1:90 |
| 图纸编号 Dwg No. | 1F-P-09 | | |
| 项目 Project No. | 01 | 版本号 Ver No. | |

| | | |
|---|---|---|
| 结构 | 给排水 | 电气 |
| 建筑 | 暖通 | 消防报警 |

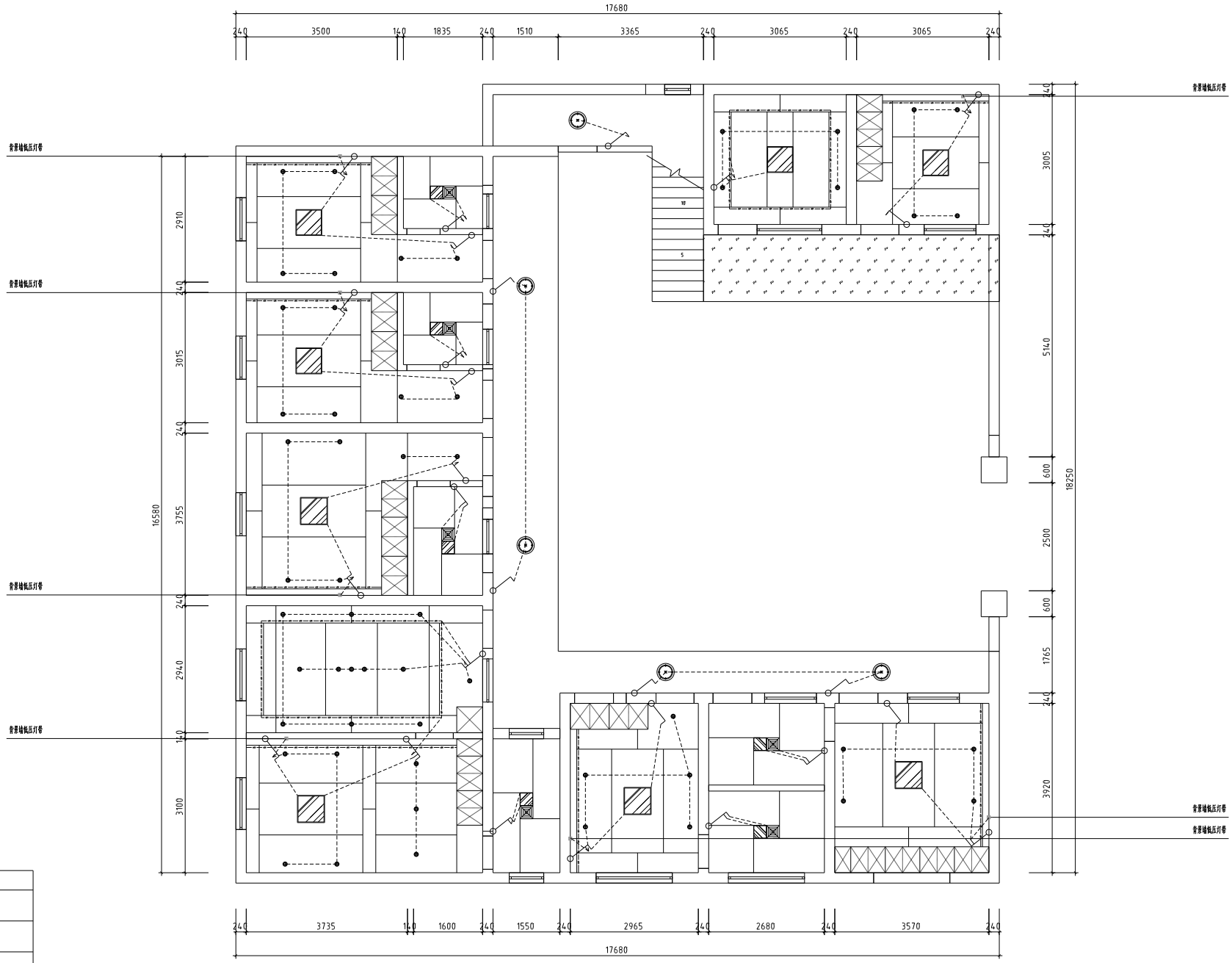


| 开关图例 | |
|---|---|
| | 单极单控开关 |
| | 双极单控开关 |
| | 三极单控开关 |
| | 单极双控开关 |
| | 双极双控开关 |
| | 三极双控开关 |

江苏兴厦建设工程集团有限公司

建筑行业甲级 工程设计资质证书号：A132047336

图纸说明：

1. 本图纸尺寸按照设计基础图标注，施工时必须根据现场实际尺寸调整。

2. 本图纸表示的是平面布置，具体安装位置请参照图纸。

| | | | |
|---|---|---|---|
| 审定 Approved by | 校对 Checked by | 工程名称 Project Title | 凤山宿舍楼改造项目 |
| 审核 Examined by | 设计 Designed by | 图纸名称 Dwg Title | 一层开关布置图 |
| 工程负责 Project by | 制图 Drawn by | | |

| | | | |
|---|---|---|---|
| 日期 Date | 2025.06 | 比例 Scale | 1:90 |
| 图纸编号 Dwg No. | 1F-P-10 | | |
| 项目 Project No. | 01 | 版本号 Ver No. | |

| | | |
|---|---|---|
| 建筑 | 结构 | 给排水 |
| 电气 | 暖通 | 消防报警 |

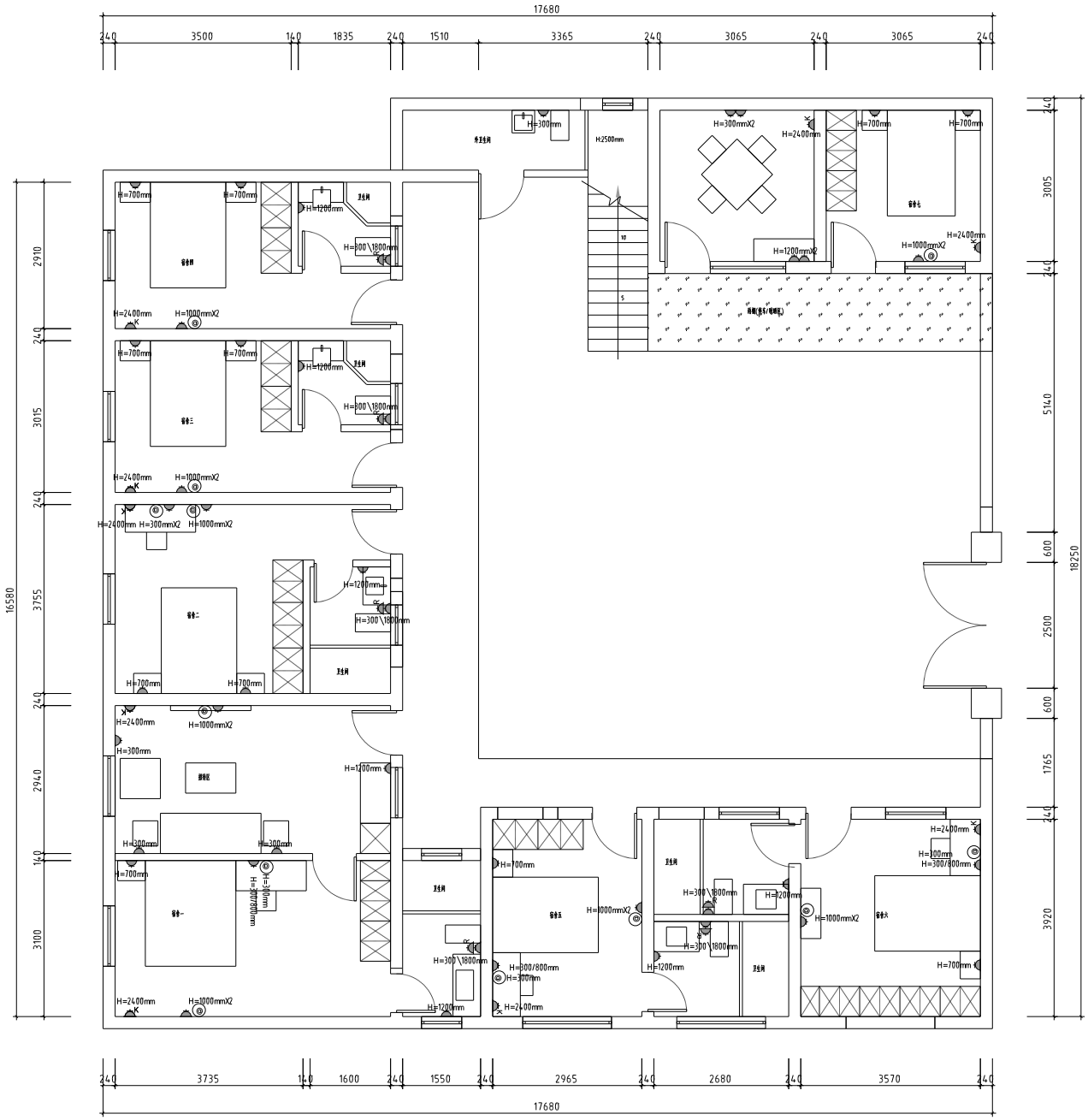
17680
240
3500
140
1835
1510
3365
3065
3065
16580
18250
3735
1600
1550
2965
2680
3570
2910
3015
3755
2940
3100
3005
5140
2500
1765
3920
600
H=300mm
H=2500mm
H=300mmX2
H=2400mm
H=700mm
H=1200mmX2
H=1000mmX2
H=300\1800mm
H=300/800mm
H=1200mm
H=300mmX2
H=1000mmX2
H=2400mm
H=700mm
H=300mm
H=300/800mm
H=300\1800mm
H=1000mmX2
H=1200mm
H=2400mm
H=1000mmX2

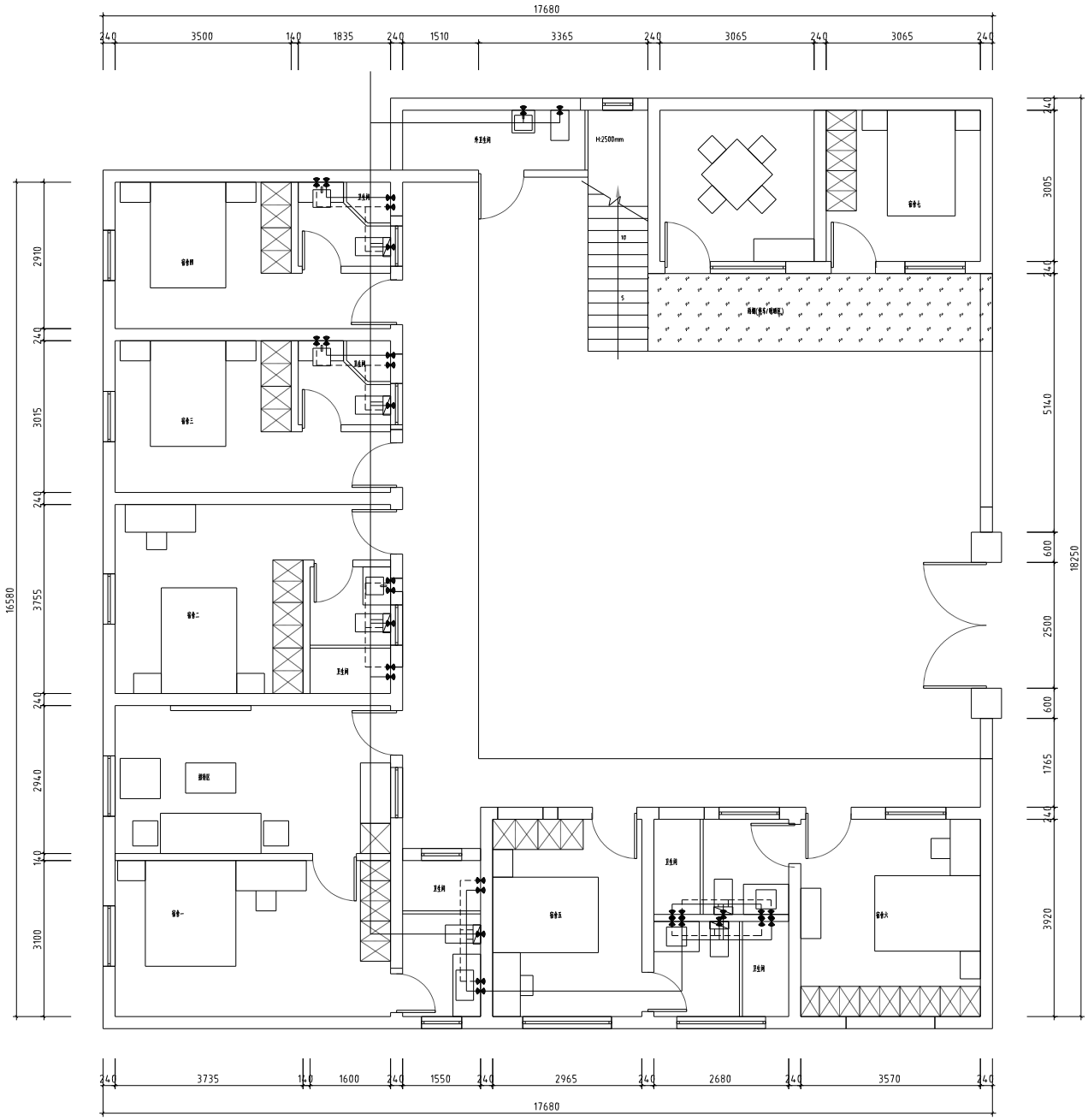


| 水路图例 | |
|---|---|
| | 出水口 |
| | 水阀 |
| | 热水管 |
| | 冷水管 |

江苏兴厦建设工程集团有限公司

建筑行业甲级 工程设计资质证书号：A132047336

图纸说明：

1. 本图纸尺寸按照设备选择外形尺寸，施工时应保证设备安装尺寸满足。
2. 本图纸表示的是干水管网，未包括给水管道部分。

| | | | |
|---|---|---|---|
| 审定 Approved by | 校对 Checked by | 工程名称 Project Title | 凤山宿舍楼改造项目 |
| 审核 Examined by | 设计 Designed by | 图纸名称 Dwg Title | 一层水路布置图 |
| 工程负责 Project by | 制图 Drawn by | | |

| | | | |
|---|---|---|---|
| 日期 Date | 2025.06 | 比例 Scale | 1:90 |
| 图纸编号 Dwg No. | 1F-P-12 | | |
| 项目 Project No. | 01 | 版本号 Ver No. | |

| | | |
|---|---|---|
| 建筑 | 结构 | 给排水 |
| 电气 | 暖通 | 消防报警 |

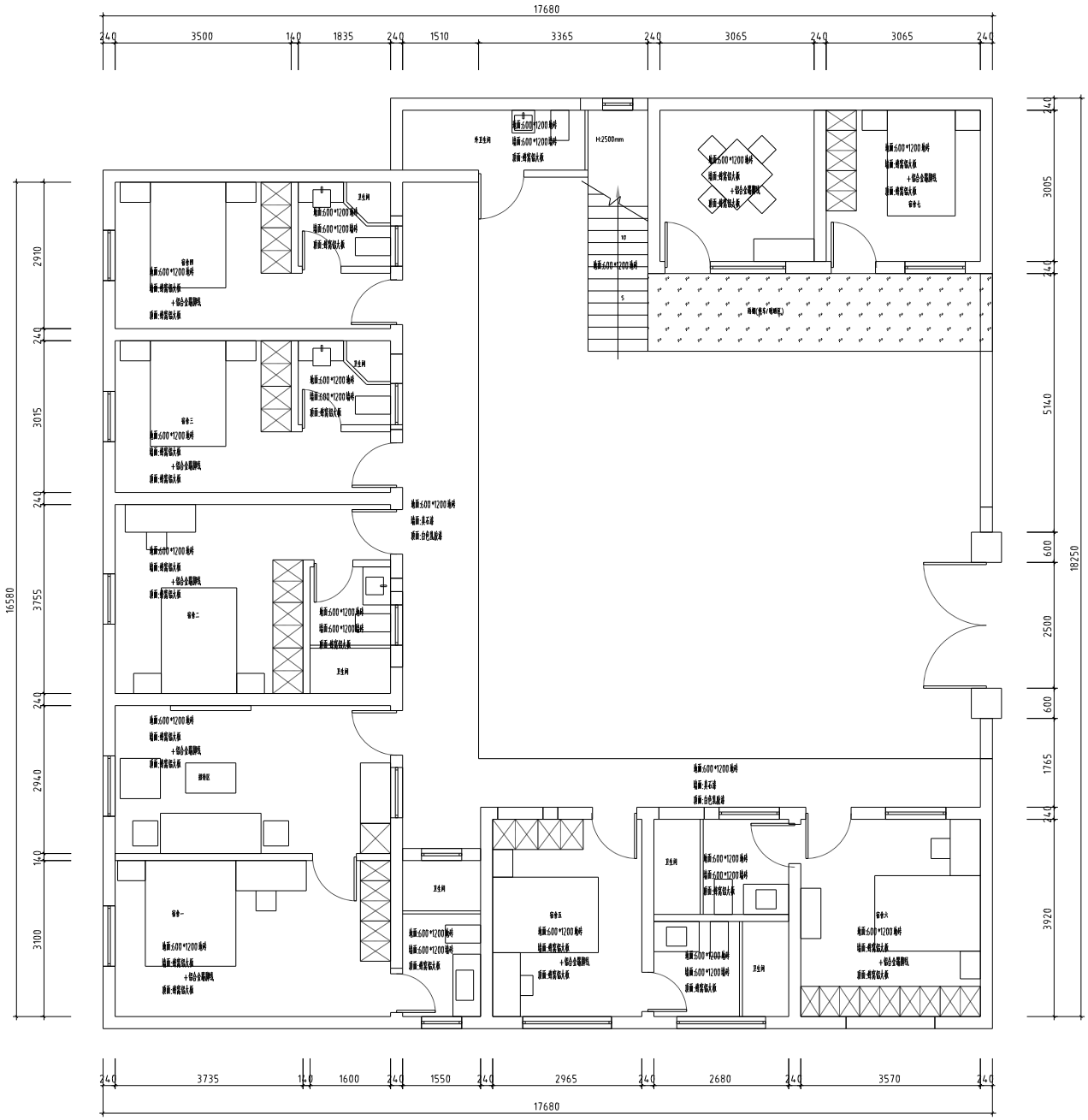


| | | | |
|---|---|---|---|
| 建筑 | 结构 | 给排水 | 电气 |
| 设计 | 校对 | 审核 | 调整/修改 |


江苏兴厦建设工程集团有限公司
JIANGSU XINGSHA CONSTRUCTION GROUP CO.,LTD
建筑行业甲级 工程设计资质证书号：A132047336


图纸说明:
1. 本图纸尺寸按实际现场施工为准,施工时必须核实现场实际尺寸情况。
2. 本图纸涉及的其它未说明,未标注的以不能做为。

| | | | |
|---|---|---|---|
| 审定 Approved by | 校对 Checked by | 工程名称 Project Title | 凤山宿舍楼改造项目 |
| 审核 Examined by | 设计 Designed by | 图纸名称 Dwg Title | 一层空间材料说明图 |
| 工程负责 Project by | 制图 Drawn by | | |

| | | | |
|---|---|---|---|
| 日期 Date | 2025.06 | 比例 Scale | 1:90 |
| 图纸编号 Dwg No. | 1F-P-13 | | |
| 项目 Project No. | 01 | 版本号 Ver No. | |

| | |
|---|---|
| 园林 | |
| 结构 | |
| 给排水 | |
| 电气 | |

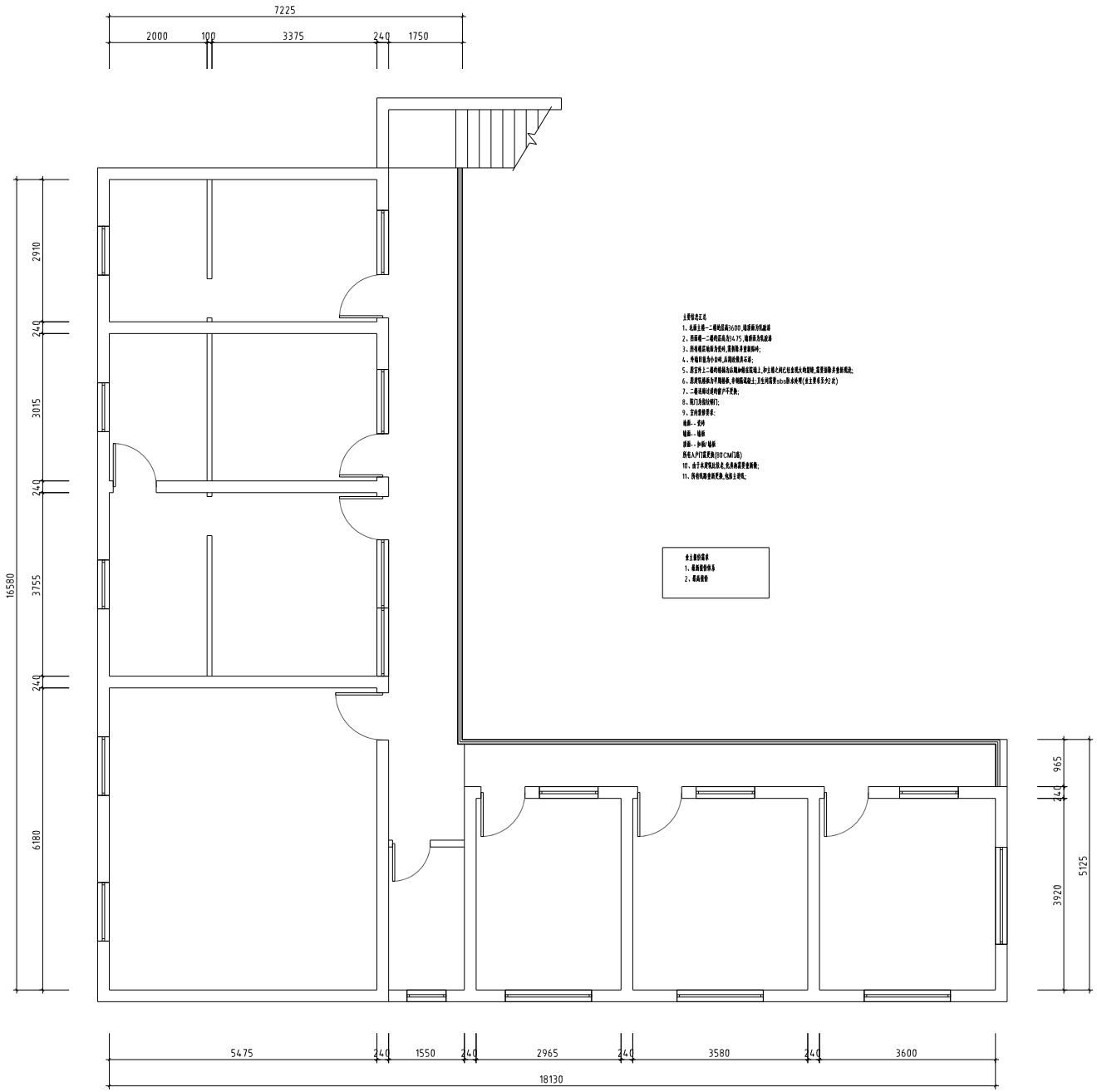


主要设计工况

1、本层主梁一二楼地面高3600,墙体标高同此标高

2、西面梁一二楼地面高为4175,墙体标高低此标高

3、所有楼层板标高按对应,梁标高并按高标对;

4、外墙可能为小砌砖,后期砌筑外石材;

5、原室外上二楼外墙标高应根据建筑施工,和主楼之间已经全部大地沉降,需要加固并安装钢梁;

6、原建筑标高不明确的梁,外墙圈梁高度上,卫生间需要sbs防水反坎(业主要求不少于30)

7、二楼及楼层结构留户不变动;

8、窗门为铝合金门;

9、室内装修要求:

地面--瓷砖

墙面--墙漆

顶面--乳胶漆/铝板

所有入户门需更换(800CM门洞)

10、由于本次图纸涂改,电系统需要重新做;

11、所有机电设施拆更换,电路主要线;

业主装修需求

1、墙面装修恢复

2、墙面装修

| | | | | | | | |
|---|---|---|---|---|---|---|---|
| 审定 Approved by | 校对 Checked by | 工程名称 Project Title | 凤山宿舍楼改造项目 | 日期 Date | 2025.06 | 比例 Scale | 1:90 |
| 审核 Examined by | 设计 Designed by | 图纸名称 Dwg Title | 二层原始结构图 | 图纸编号 Dwg No. | 2F-P-01 | | |
| 工程负责 Project by | 制图 Drawn by | | | 项目 Project No. | 01 | 版本号 Ver No. | |

江苏兴厦建设工程集团有限公司

JIANGSU XINGSHA CONSTRUCTION GROUP CO.,LTD

建筑行业甲级 工程设计资质证书号：A132047336

图纸说明:

1. 本图纸尺寸按照现场实际测量,施工时必须现场查实核对尺寸调整。

2. 本图纸涂改部分不合理,未经原设计同意修改。

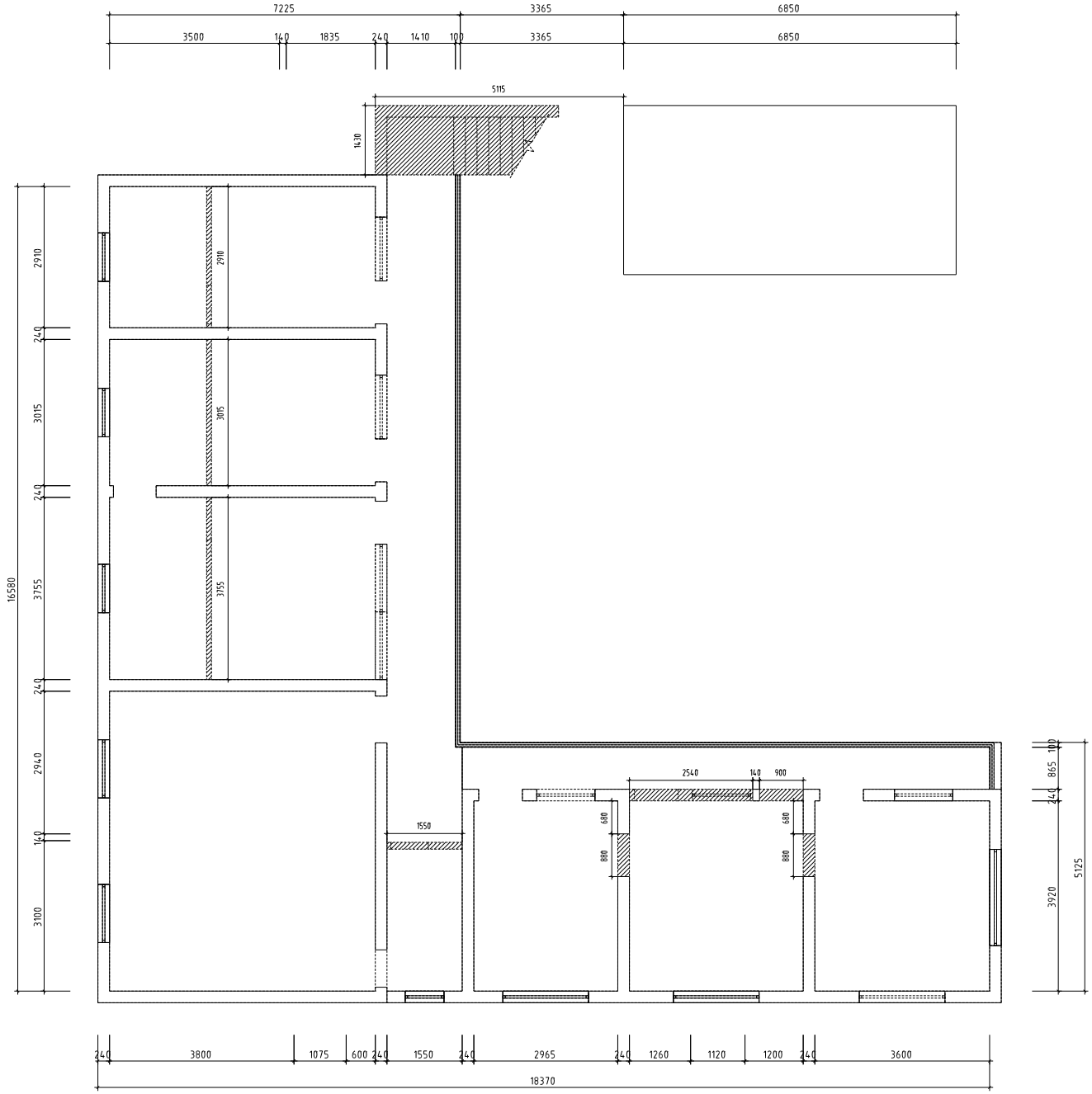


| | | |
|---|---|---|
| 建筑 | 结构 | 给排水 | 电气 |
| 建筑 | 结构 | 给排水 | 电气 |

江苏兴厦建设工程集团有限公司

建筑行业甲级 工程设计资质证书号：A132047336

图纸说明：

1. 本图尺寸以实际设备基础外形尺寸，施工时应核实设备实际尺寸调整。
2. 本图纸未标注高程者为水平，未注明处不得施作。

| | | | |
|---|---|---|---|
| 审定 Approved by | 校对 Checked by | 工程名称 Project Title | 凤山宿舍楼改造项目 |
| 审核 Examined by | 设计 Designed by | 图纸名称 Dwg Title | 二层拆除墙体图 |
| 工程负责 Project by | 制图 Drawn by | | |

| | | | |
|---|---|---|---|
| 日期 Date | 2025.06 | 比例 Scale | 1:90 |
| 图纸编号 Dwg No. | 2F-P-02 | | |
| 项目 Project No. | 01 | 版本号 Ver No. | |

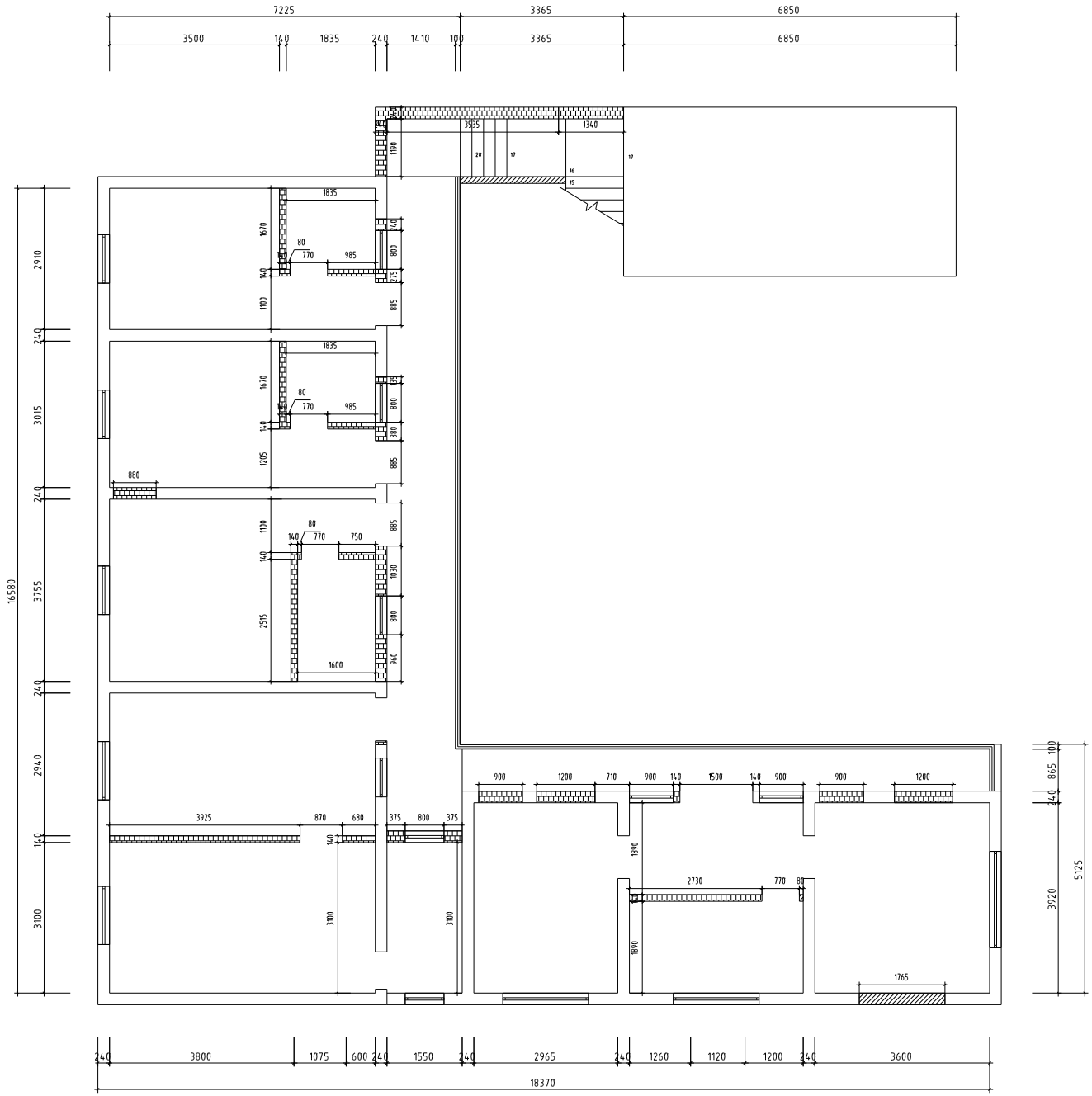


| | | |
|---|---|---|
| 结构 | 板 墙 | 消防栓箱 |
| 建 筑 | 结 构 | 给排水 |
| | | 电 气 |

江苏兴厦建设工程集团有限公司

JIANGSU XINGSHA CONSTRUCTION GROUP CO.,LTD

建筑行业甲级 工程设计资质证书号：A132047336

图纸说明：

1. 本图尺寸均为结构尺寸，施工时应按建筑图纸执行调整。

2. 本图地面标高于本专业，未注明处不做说明。

| | | | |
|---|---|---|---|
| 审定 Approved by | 校对 Checked by | 工程名称 Project Title | 凤山宿舍楼改造项目 |
| 审核 Examined by | 设计 Designed by | 图纸名称 Dwg Title | 二层新建墙体图 |
| 工程负责 Project by | 制图 Drawn by | | |

| | | | |
|---|---|---|---|
| 日期 Date | 2025.06 | 比例 Scale | 1:90 |
| 图纸编号 Dwg No. | 2F-P-03 | | |
| 项目 Project No. | 01 | 版本号 Ver No. | |

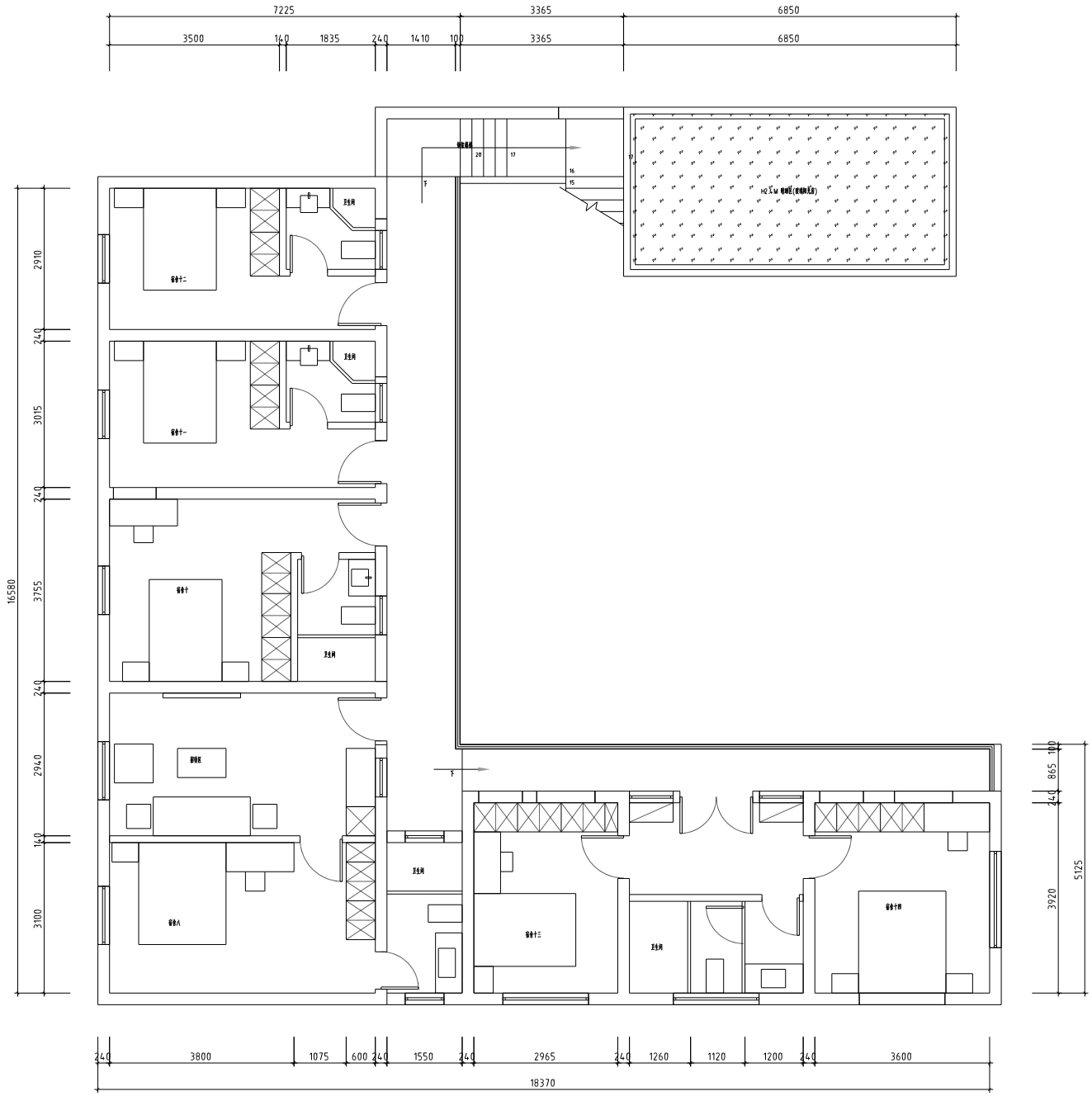


| | | |
|---|---|---|
| 建筑 | 结构 | 给排水 | 电气 |
| 园林 | 装修 | 消防报警 |


江苏兴厦建设工程集团有限公司
JIANGSU XINGSHA CONSTRUCTION GROUP CO.,LTD
建筑行业甲级 工程设计资质证书号：A132047336


图纸说明：
1. 本图尺寸以实际现场为准，施工时应核实
现场实际尺寸调整。
2. 本图地面标高于本台号，未注明处不做说明。

| | | | |
|---|---|---|---|
| 审定 Approved by | 校对 Checked by | 工程名称 Project Title | 凤山宿舍楼改造项目 |
| 审核 Examined by | 设计 Designed by | 图纸名称 Dwg Title | 二层平面布置图 |
| 工程负责 Project by | 制图 Drawn by | | |

| | | | |
|---|---|---|---|
| 日期 Date | 2025.06 | 比例 Scale | 1:90 |
| 图纸编号 Dwg No. | 2F-P-04 | | |
| 项目 Project No. | 01 | 版本号 Ver No. | |

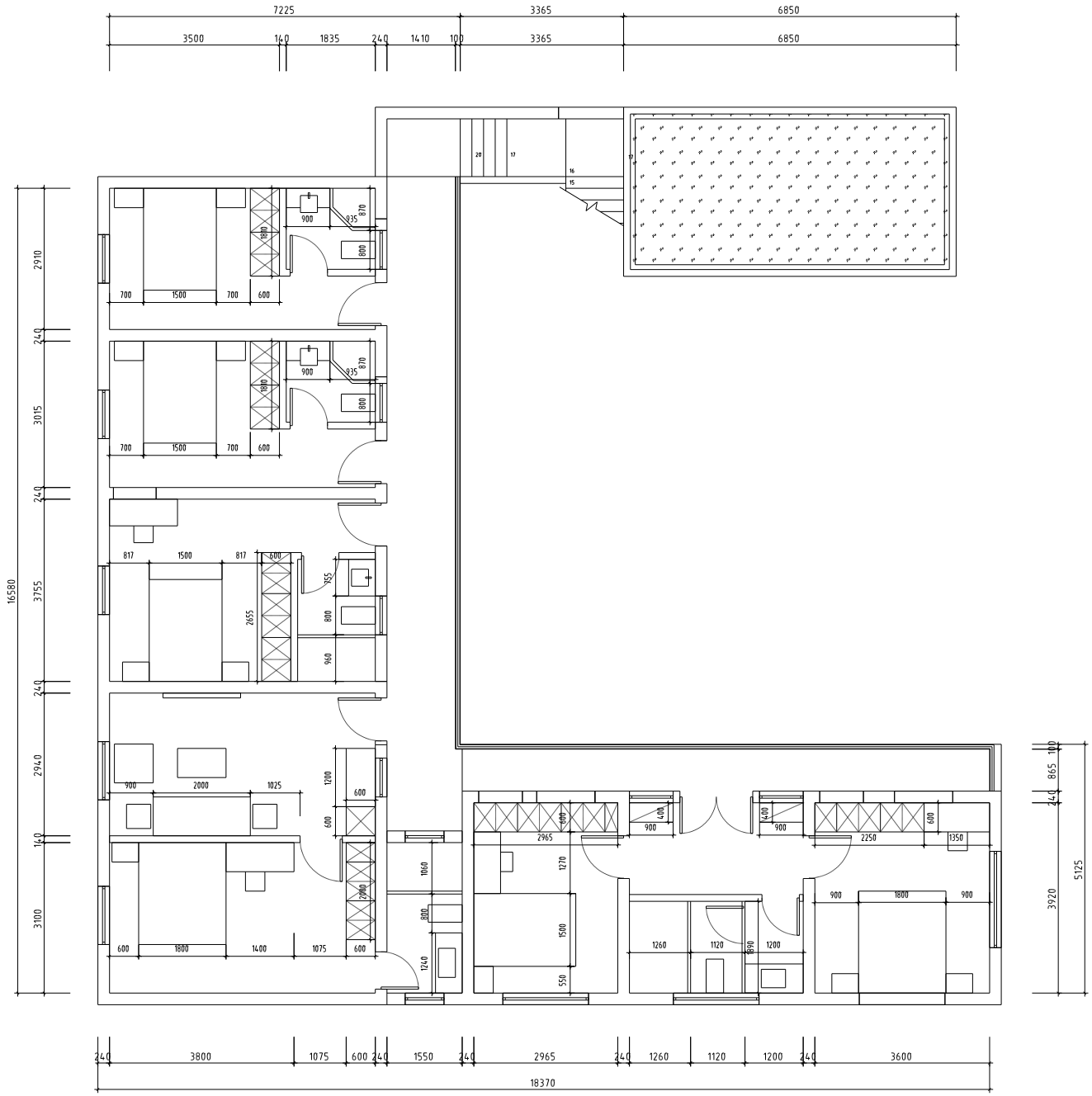


| | | |
|---|---|---|
| 建筑 | 结构 | 给排水 | 电气 |
| 审定 | 校对 | 设计 | 其他说明 |

江苏兴厦建设工程集团有限公司

建筑行业甲级 工程设计资质证书号：A132047336

图纸说明：

1. 本图尺寸以实际现场为准，施工时必须现场查实尺寸调整。

2. 本图纸表示高度不标注，具体参照平面说明。

| | | | |
|---|---|---|---|
| 审定 Approved by | 校对 Checked by | 工程名称 Project Title | 凤山宿舍楼改造项目 |
| 审核 Examined by | 设计 Designed by | 图纸名称 Dwg Title | 二层家具尺寸图 |
| 工程负责 Project by | 制图 Drawn by | | |

| | | | |
|---|---|---|---|
| 日期 Date | 2025.06 | 比例 Scale | 1:90 |
| 图纸编号 Dwg No. | 2F-P-05 | | |
| 项目 Project No. | 01 | 版本号 Ver No. | |

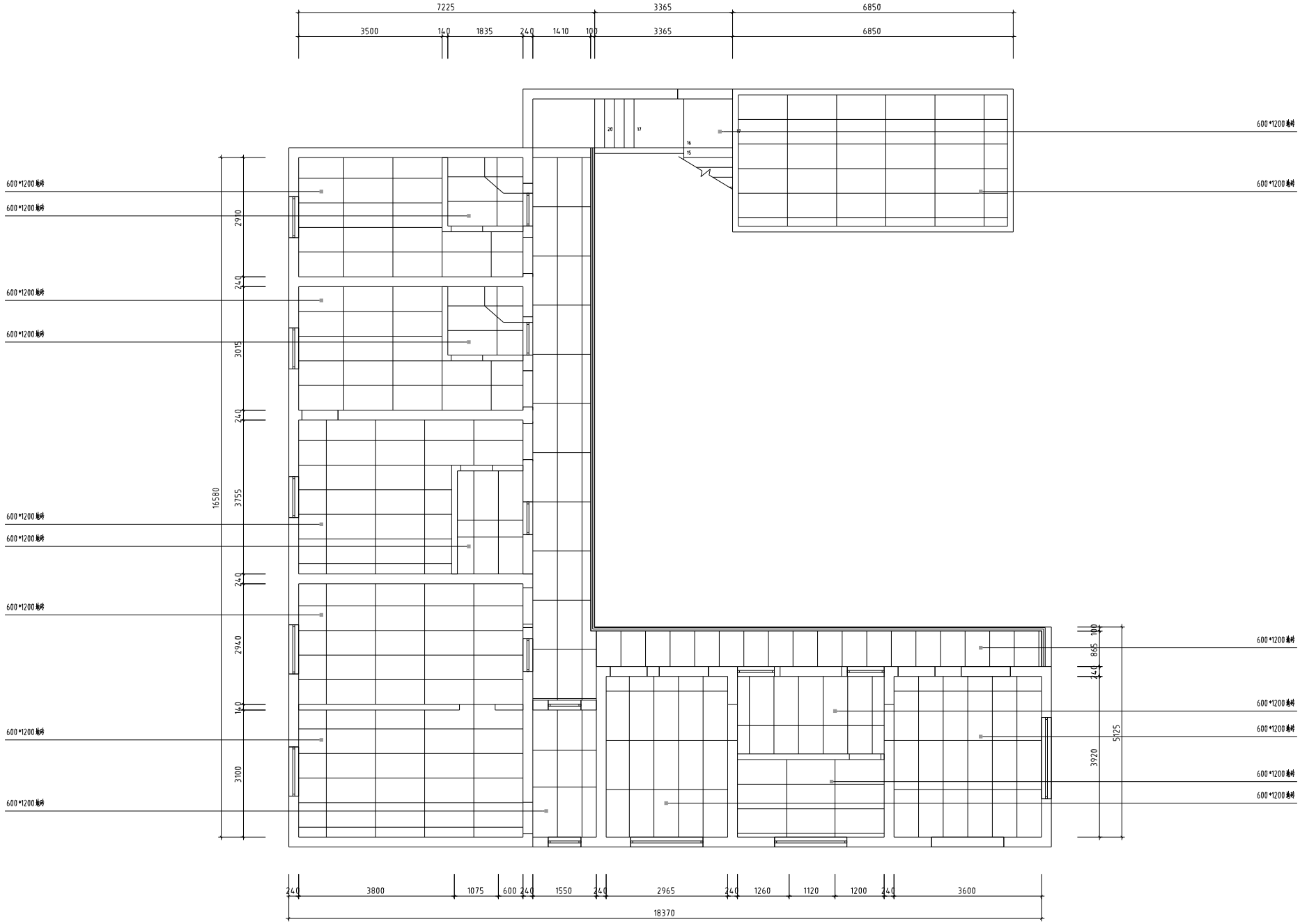


| | | |
|---|---|---|
| 结构 | 给排水 | 电气 |
| 暖通 | 消防报警 | |
| 建筑 | | |

江苏兴厦建设工程集团有限公司

JIANGSU XINGSHA CONSTRUCTION GROUP CO.,LTD

建筑行业甲级 工程设计资质证书号：A132047336

图纸说明：

1. 本图纸尺寸按照结构基础图等水平，施工时应以现场实际尺寸调整。

2. 本图纸涉及高于本水平，未注明处不做调整。

| | | | |
|---|---|---|---|
| 审定 Approved by | 校对 Checked by | 工程名称 Project Title | 凤山宿舍楼改造项目 |
| 审核 Examined by | 设计 Designed by | 图纸名称 Dwg Title | 二层地面铺装图 |
| 工程负责 Project by | 制图 Drawn by | | |

| | | | |
|---|---|---|---|
| 日期 Date | 2025.06 | 比例 Scale | 1:90 |
| 图纸编号 Dwg No. | 2F-P-06 | | |
| 项目 Project No. | 01 | 版本号 Ver No. | |

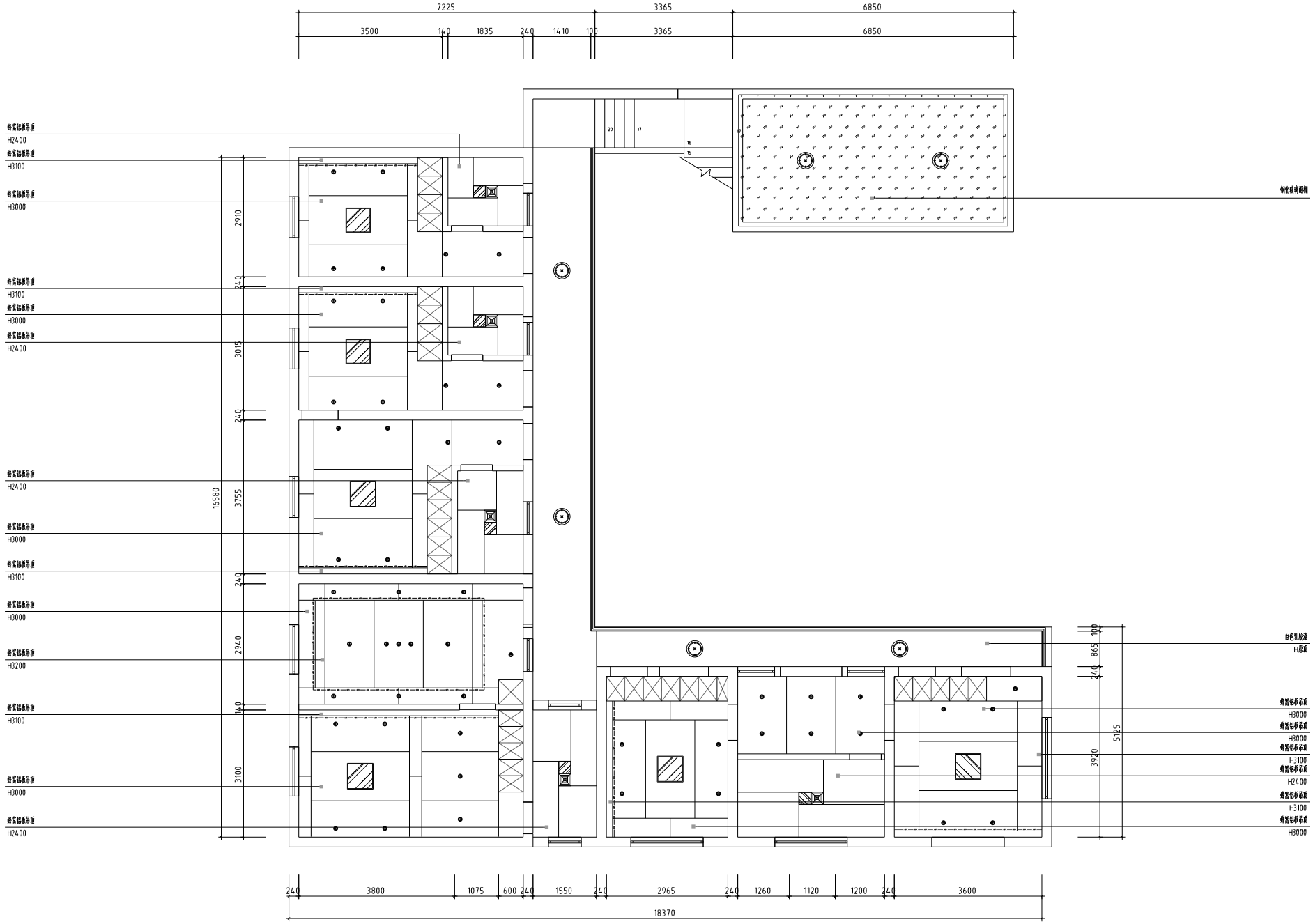


| | | | | | | | |
|---|---|---|---|---|---|---|---|
| 江苏兴厦建设工程集团有限公司<br>JIANGSU XINGSHA CONSTRUCTION GROUP CO.,LTD<br>建筑行业甲级 工程设计资质证书号：A132047336 | 图纸说明：<br>1. 本图纸尺寸按照设计图纸和现场实际尺寸，施工时必须核实现场实际尺寸调整。<br>2. 本图纸表示范围为本单元，未注明处不做说明。 | 审定 Approved by | 校对 Checked by | 工程名称 Project Title | 凤山宿舍楼改造项目 | 日期 Date 2025.06 | 比例 Scale 1:90 |
| | | 审核 Examined by | 设计 Designed by | 图纸名称 Dwg Title | 二层顶面布置图 | 图纸编号 Dwg No. 2F-P-07 | |
| | | 工程负责 Project by | 制图 Drawn by | | | 项目 Project No. 01 | 版本号 Ver No. |

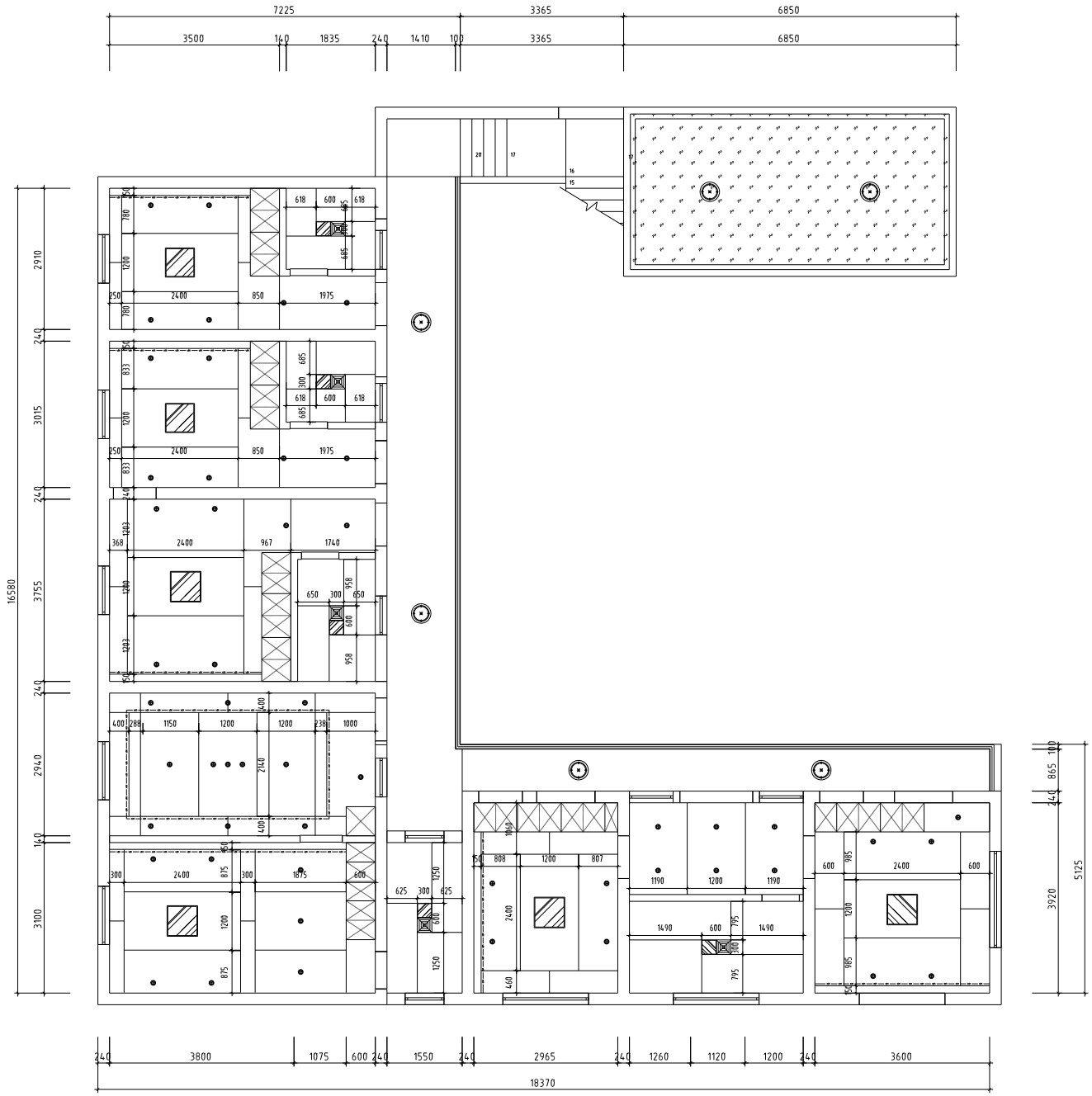


| | | | | | |
|---|---|---|---|---|---|
| 江苏兴厦建设工程集团有限公司<br>建筑行业甲级 工程设计资质证书号：A132047336 | 图纸说明：<br>1. 本图纸尺寸按实际安装或结构净尺寸，施工时必须核实现场实际尺寸调整。<br>2. 本图纸表示高度不标注时，均以结构板下表面为准。 | 审定 Approved by | 校对 Checked by | 工程名称 Project Title | 凤山宿舍楼改造项目 |
| | | 审核 Examined by | 设计 Designed by | 图纸名称 Dwg Title | 二层顶面尺寸图 |
| | | 工程负责 Project by | 制图 Drawn by | | |

| | | | |
|---|---|---|---|
| 日期 Date | 2025.06 | 比例 Scale | 1:90 |
| 图纸编号 Dwg No. | 2F-P-08 | | |
| 项目 Project No. | 01 | 版本号 Ver No. | |

| | | |
|---|---|---|
| 建筑 | 结构 | 给排水 |
| 暖通 | 装修 | 电气 |

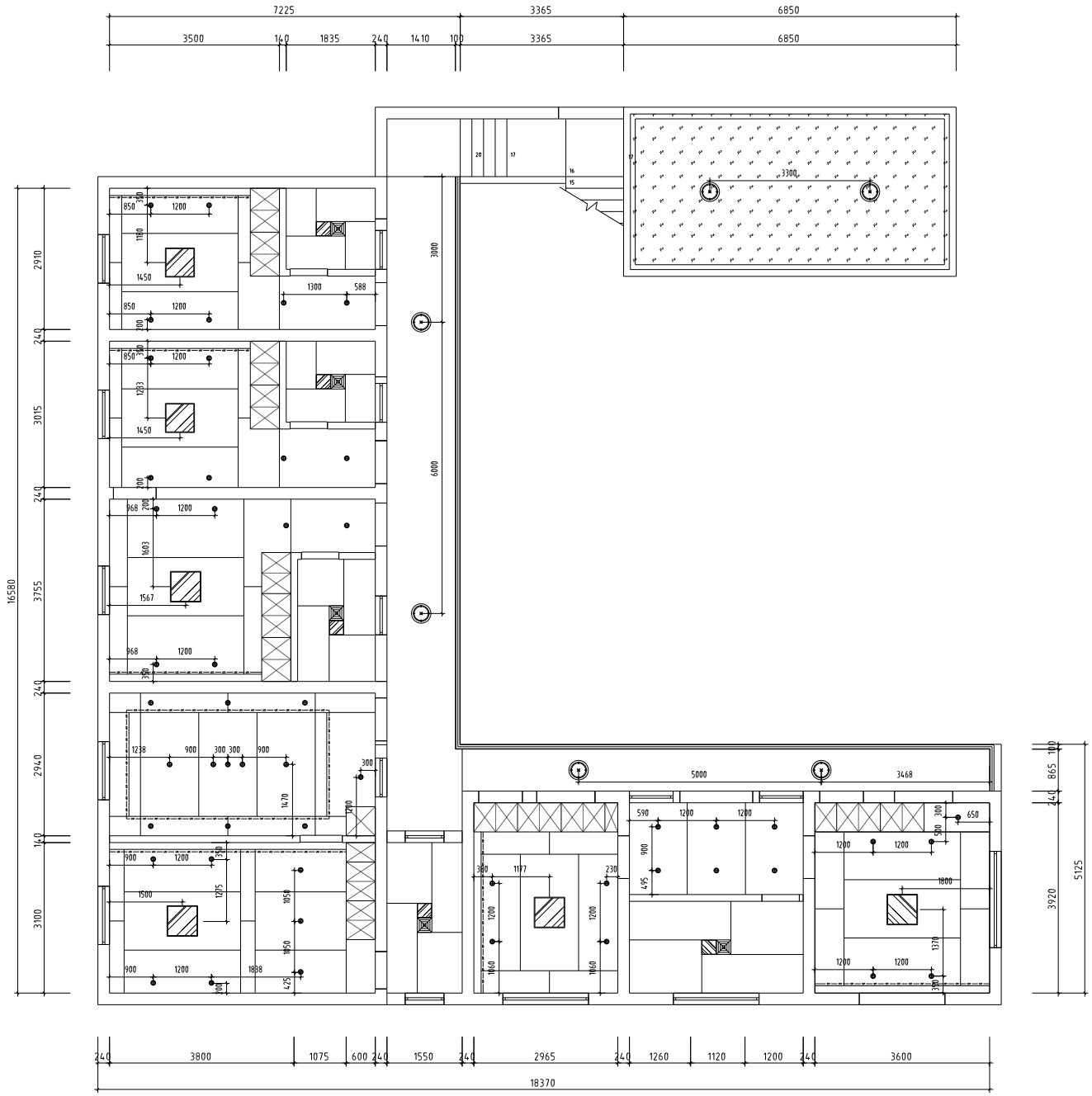


| 图例 | 名称 | 图例 | 名称 |
|---|---|---|---|
| ⊕ | 开孔120筒灯 | ⊙ | 吸顶灯 |
| ▨ | 300*300平板灯 | 回 | 排气扇 |
| ▨ | 600*600平板灯 | ——— | LED灯带 |

江苏兴厦建设工程集团有限公司

建筑行业甲级 工程设计资质证书号：A132047336

图纸说明：

1. 本图纸尺寸按照现场实际情况修正，施工时必须根据现场实际尺寸调整。
2. 本图纸表示高度不全标注，未标注部位不做调整。

| | | | |
|---|---|---|---|
| 审定 Approved by | 校对 Checked by | 工程名称 Project Title | 凤山宿舍楼改造项目 |
| 审核 Examined by | 设计 Designed by | 图纸名称 Dwg Title | 二层灯具点位尺寸图 |
| 工程负责 Project by | 制图 Drawn by | | |

| | | | |
|---|---|---|---|
| 日期 Date | 2025.06 | 比例 Scale | 1:90 |
| 图纸编号 Dwg No. | 2F-P-09 | | |
| 项目 Project No. | 01 | 版本号 Ver No. | |

| | | |
|---|---|---|
| 建筑 | 结构 | 给排水 |
| 电气 | 暖通 | 消防报警 |

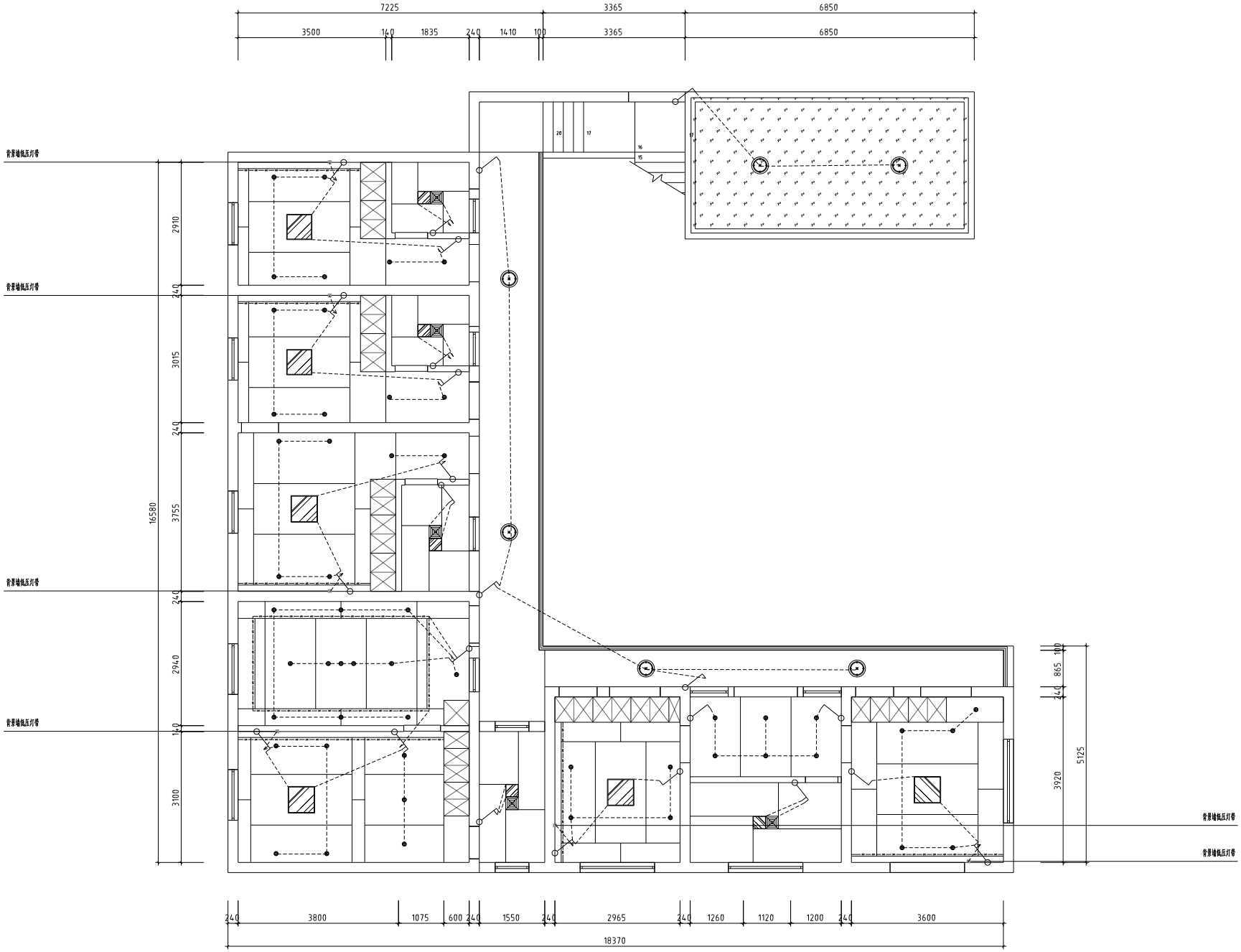


| | | |
|---|---|---|
| 建筑 | 装修 | 消防报警 |
| 结构 | 给排水 | 电气 |

江苏兴厦建设工程集团有限公司

建筑行业甲级 工程设计资质证书号：A132047336

图纸说明：

1. 本图纸尺寸按照设计基础图件绘制，施工时必须现场查实核对尺寸调整。
2. 本图纸表示高度不标注时，均以图纸不能表示。

| | | | |
|---|---|---|---|
| 审定 Approved by | 校对 Checked by | 工程名称 Project Title | 凤山宿舍楼改造项目 |
| 审核 Examined by | 设计 Designed by | 图纸名称 Dwg Title | 二层开关布置图 |
| 工程负责 Project by | 制图 Drawn by | | |

| | | | |
|---|---|---|---|
| 日期 Date | 2025.06 | 比例 Scale | 1:90 |
| 图纸编号 Dwg No. | 2F-P-10 | | |
| 项目 Project No. | 01 | 版本号 Ver No. | |

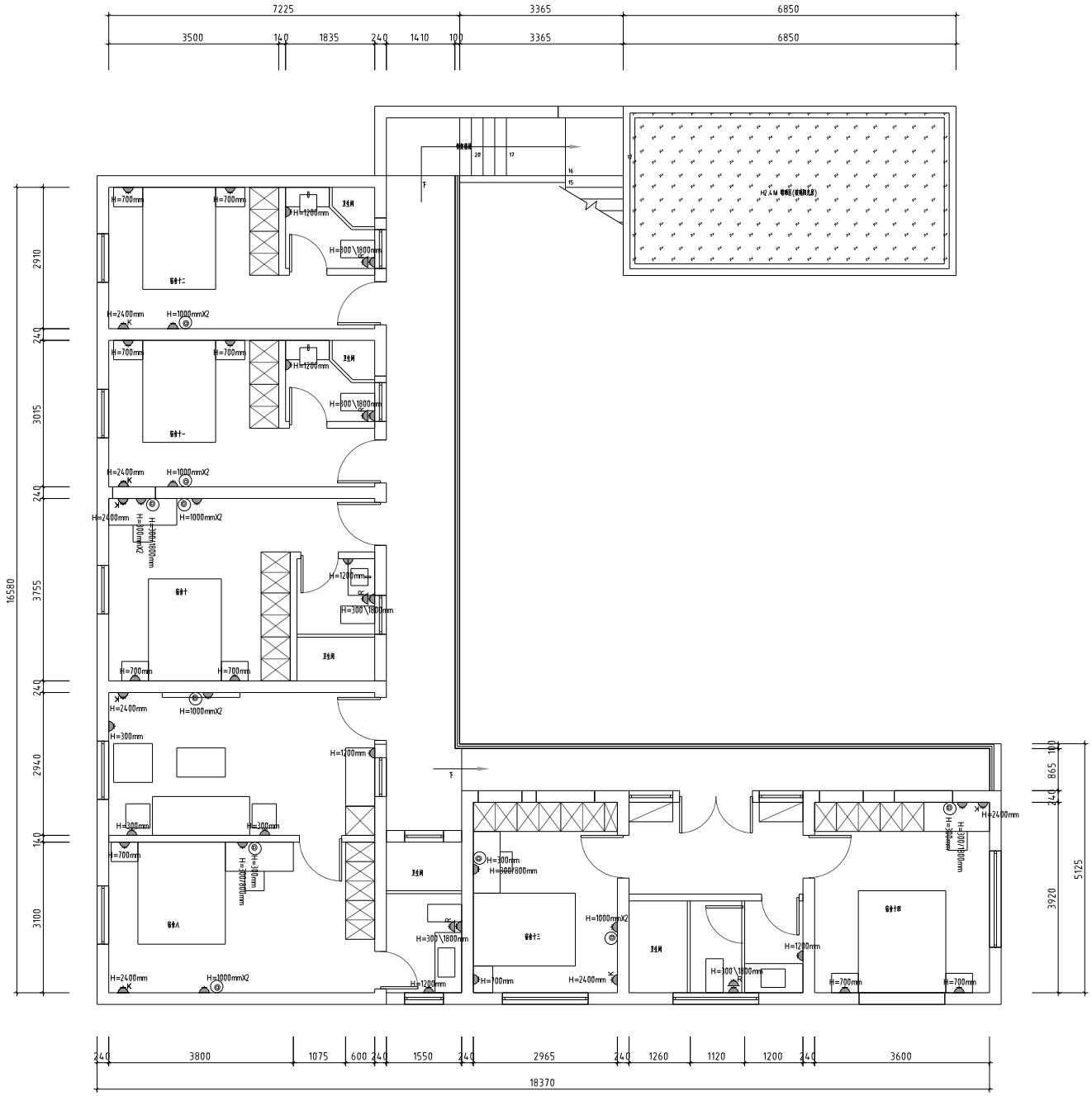


| 图例 | 说明 |
|---|---|
| | 单相2、3眼插座 |
| R | 电热水器单相3眼插座 |
| K | 空调单相3眼插座 |
| | 网络插座 |

江苏兴厦建设工程集团有限公司

建筑行业甲级 工程设计资质证书号：A132047336

图纸说明：

1. 本图纸尺寸按照设计要求施工，施工时必须根据现场实际尺寸调整。

2. 本图纸未标注尺寸单位时，均以毫米计。

| | | | |
|---|---|---|---|
| 审定 Approved by | 校对 Checked by | 工程名称 Project Title | 凤山宿舍楼改造项目 |
| 审核 Examined by | 设计 Designed by | 图纸名称 Dwg Title | 二层插座布置图 |
| 工程负责 Project by | 制图 Drawn by | | |

| | | | |
|---|---|---|---|
| 日期 Date | 2025.06 | 比例 Scale | 1:90 |
| 图纸编号 Dwg No. | 2F-P-11 | | |
| 项目 Project No. | 01 | 版本号 Ver No. | |

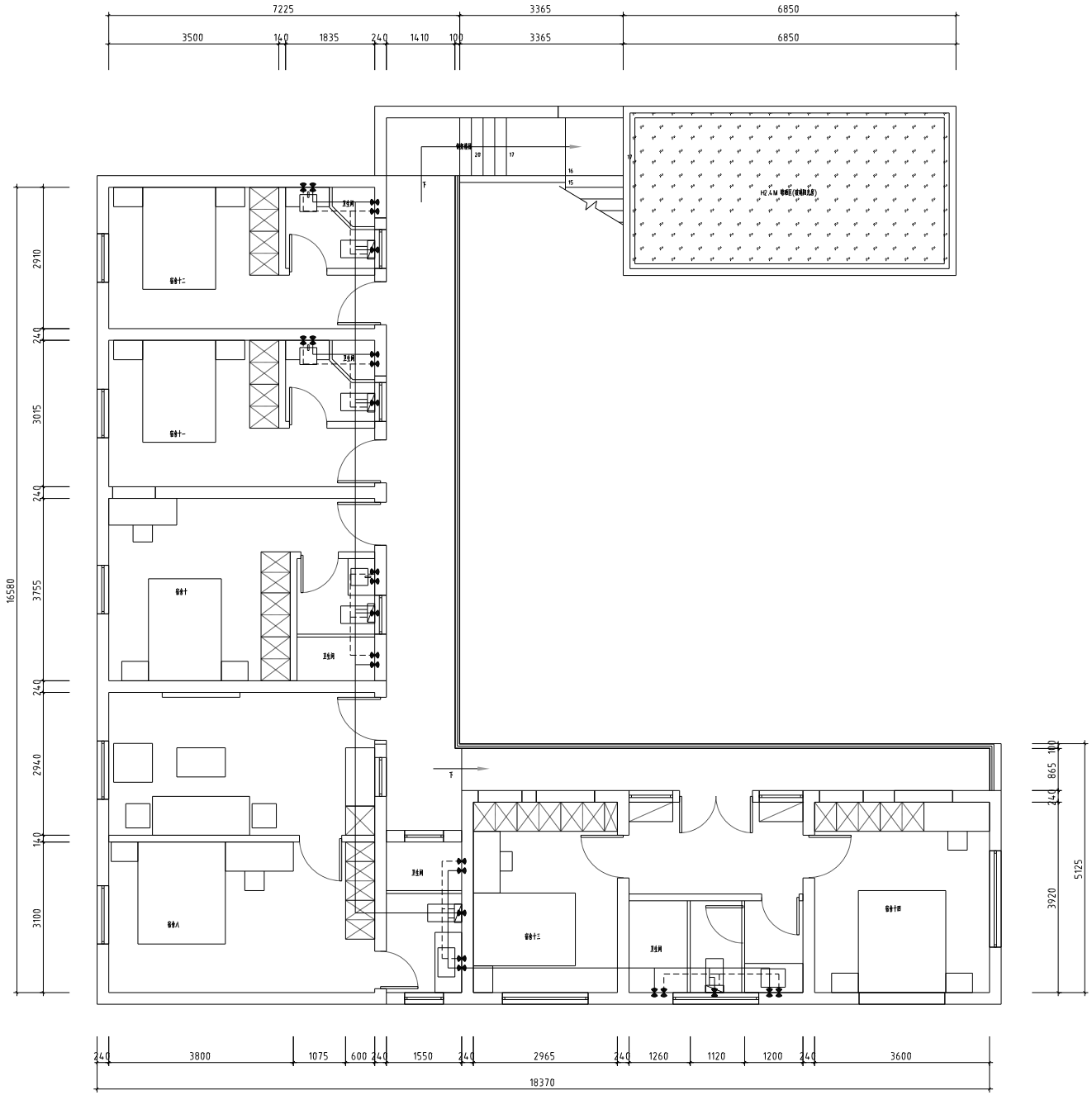


| 水路图例 | |
|---|---|
| | 出水口 |
| | 水阀 |
| — — — | 热水管 |
| ——— | 冷水管 |

江苏兴厦建设工程集团有限公司

建筑行业甲级 工程设计资质证书号：A132047336

图纸说明：

1. 本图纸尺寸按照设备选择外形尺，施工时应核实现场实际尺寸情况。
2. 本图纸涉及高于本专业，未注明处不做说明。

| | | | |
|---|---|---|---|
| 审定 Approved by | 校对 Checked by | 工程名称 Project Title | 凤山宿舍楼改造项目 |
| 审核 Examined by | 设计 Designed by | 图纸名称 Dwg Title | 二层水路布置图 |
| 工程负责 Project by | 制图 Drawn by | | |

| | | | |
|---|---|---|---|
| 日期 Date | 2025.06 | 比例 Scale | 1:90 |
| 图纸编号 Dwg No. | 2F-P-12 | | |
| 项目 Project No. | 01 | 版本号 Ver No. | |

| | | |
|---|---|---|
| 建筑 | 结构 | 给排水 |
| 电气 | 暖通 | 消防报警 |

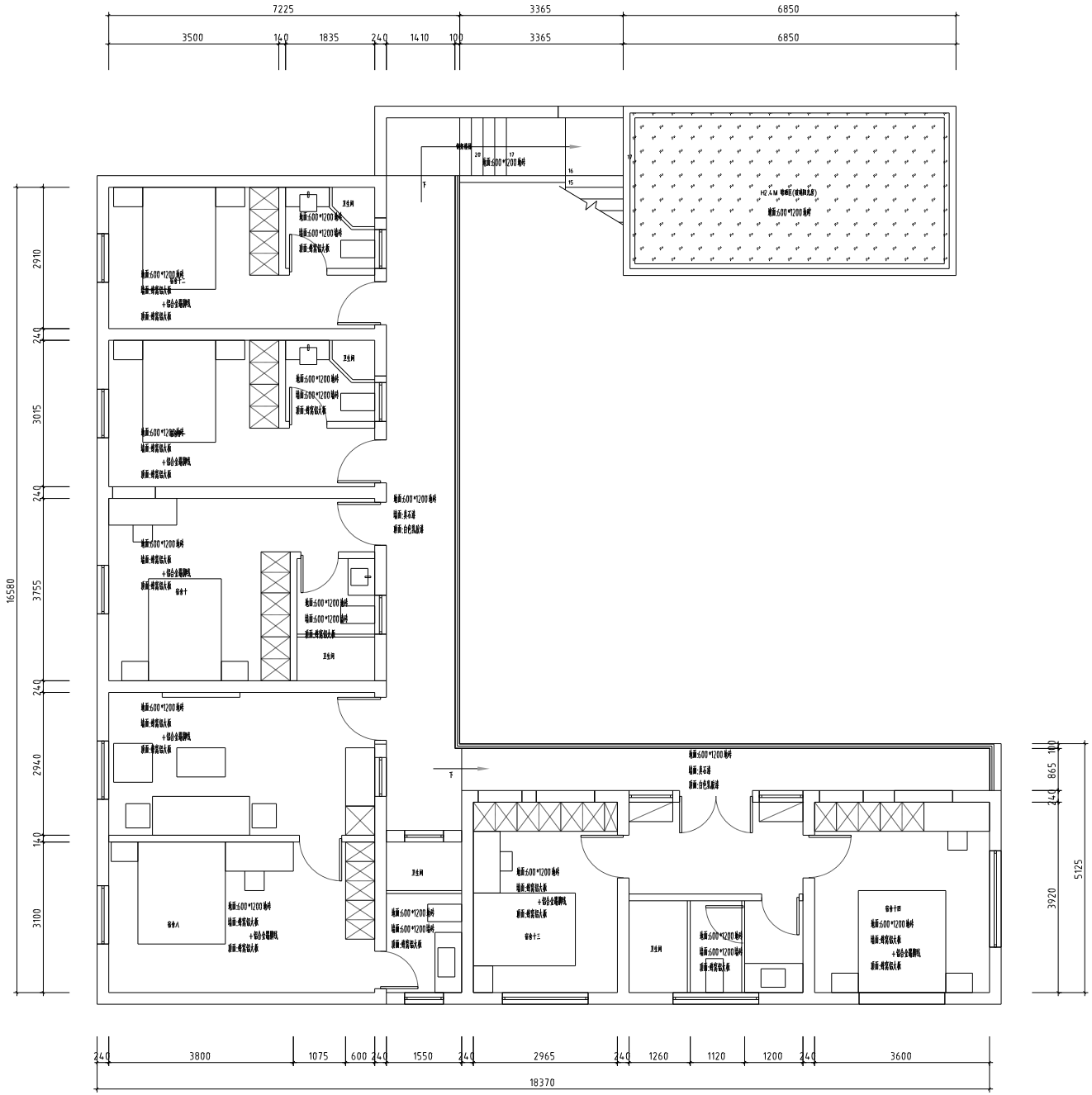


| | | |
|---|---|---|
| 结构 | 钢筋 | 混凝土 |
| 建筑 | 墙、柱 | 洞口封堵 |
| 设备 | 给排水 | 电气 |

江苏兴厦建设工程集团有限公司

JIANGSU XINGSHA CONSTRUCTION GROUP CO.,LTD

建筑行业甲级 工程设计资质证书号：A132047336

图纸说明：

1. 本图纸尺寸按照现场实际情况为准，施工时应以现场实际尺寸调整。
2. 本图纸未标注尺寸处为毛坯，未标注做法不做施工。

| | | | | | |
|---|---|---|---|---|---|
| 审定 Approved by | 校对 Checked by | 工程名称 Project Title | 凤山宿舍楼改造项目 | 日期 Date | 2025.06 |
| 审核 Examined by | 设计 Designed by | 图纸名称 Dwg Title | 二层空间材料说明图 | 比例 Scale | 1:90 |
| 工程负责 Project by | 制图 Drawn by | | | 图纸编号 Dwg No. | 2F-P-13 |
| | | | | 项目 Project No. | 01 |
| | | | | 版本号 Ver No. | |

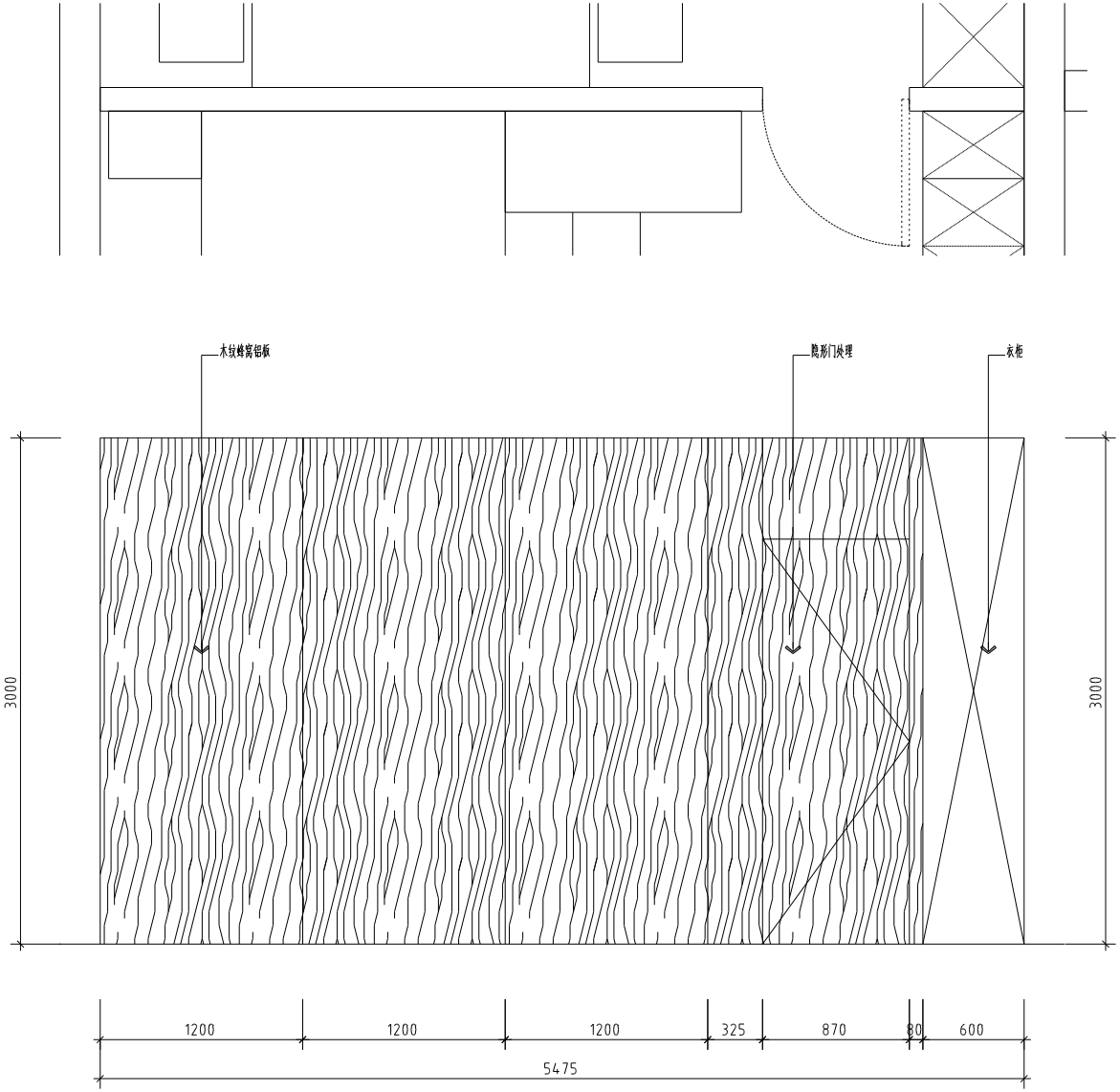


一层宿舍一、二层宿舍十八舍家墙立面图

| | | | | | | | |
|---|---|---|---|---|---|---|---|
| 江苏兴厦建设工程集团有限公司<br>建筑行业甲级 工程设计资质证书号：A132047336 | 图纸说明：<br>1. 本图尺寸以实际现场施工为准，施工时必须根据现场实际尺寸调整。<br>2. 本图纸涉及高于本公司，未经授权不得使用。 | 审定 Approved by | 校对 Checked by | 工程名称 Project Title | 凤山宿舍楼改造项目 | 日期 Date 2025.06 | 比例 Scale 1:30 |
| | | 审核 Examined by | 设计 Designed by | 图纸名称 Dwg Title | 宿舍舍家墙立面 | 图纸编号 Dwg No. EL-01 | |
| | | 工程负责 Project by | 制图 Drawn by | | | 项目号 Project No. 01 | 版本号 Ver No. |

| | | |
|---|---|---|
| 结构 | 板 | 凤凤梅 |
| 给排水 | | |
| 电气 | | |

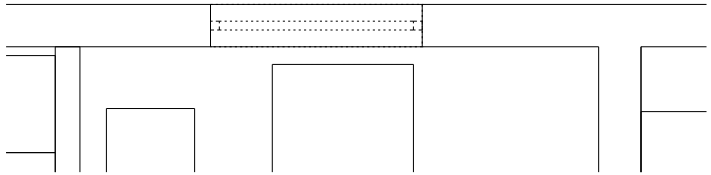

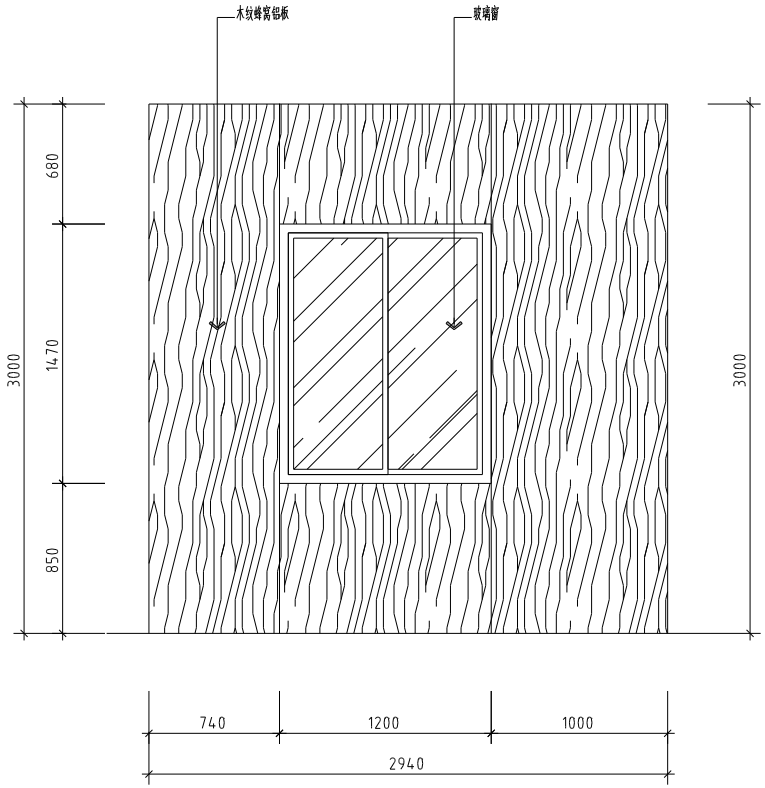


一层、二层厕所室立面图

| | | | | | | | |
|---|---|---|---|---|---|---|---|
| 江苏兴厦建设工程集团有限公司<br>建筑行业甲级 工程设计资质证书号：A132047336 | 图纸说明:<br>1. 本图尺寸按照设计说明执行,施工时必须核准各项尺寸数据。<br>2. 本图纸由原图下来分号,未经原设计同意修改。 | 审定 Approved by | 校对 Checked by | 工程名称 Project Title | 凤山宿舍楼改造项目 | 日期 Date 2025.06 | 比例 Scale 1:30 |
| | | 审核 Examined by | 设计 Designed by | 图纸名称 Dwg Title | 厕所室立面图 | 图纸编号 Dwg No. EL-02 | |
| | | 工程负责 Project by | 制图 Drawn by | | | 项目号 Project No. 01 | 版本号 Ver No. |

| | | |
|---|---|---|
| 建筑 | 结构 | 给排水 |
| 电气 | 暖通 | 消防报警 |

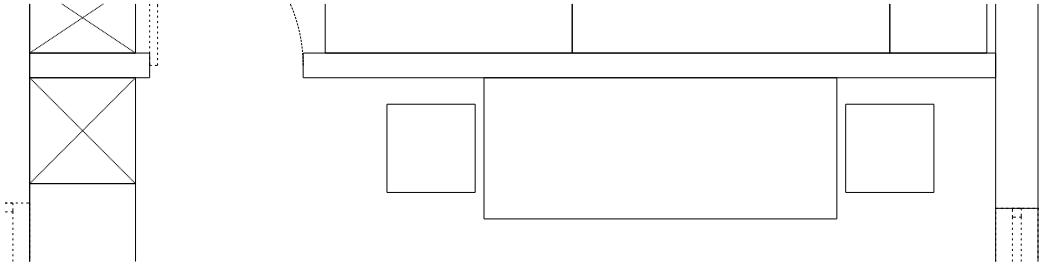

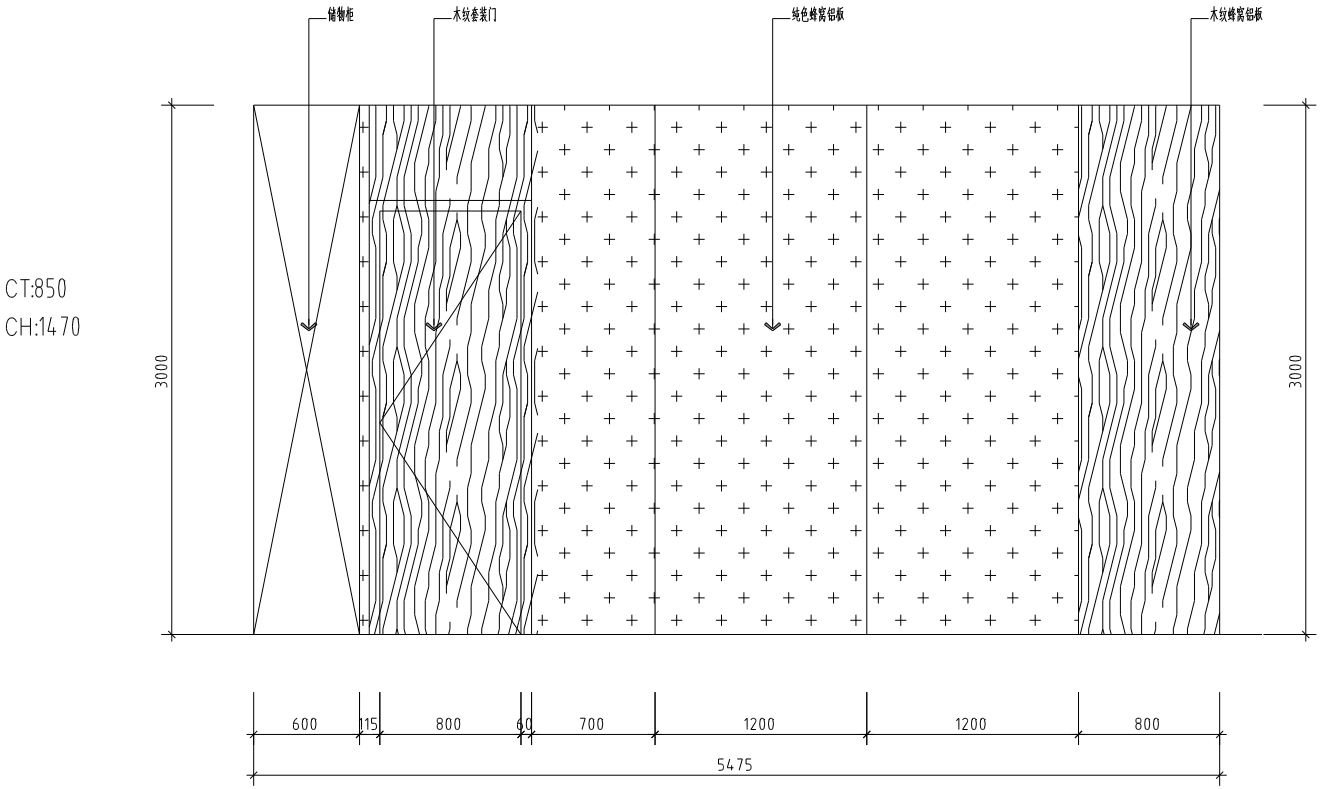


一层、二层卫生间立面图

| | | | | | | | |
|---|---|---|---|---|---|---|---|
| 江苏兴厦建设工程集团有限公司<br>建筑行业甲级 工程设计资质证书号：A132047336 | 图纸说明：<br>1. 本图尺寸以实际安装后图纸为准，施工时必须现场查实核对尺寸数据。<br>2. 本图纸涉及高于本公司，未经授权不得使用。 | 审定 Approved by | 校对 Checked by | 工程名称 Project Title | 凤山宿舍楼改造项目 | 日期 Date 2025.06 | 比例 Scale 1:30 |
| | | 审核 Examined by | 设计 Designed by | 图纸名称 Dwg Title | 卫生间立面图 | 图纸编号 Dwg No. EL-03 | |
| | | 工程负责 Project by | 制图 Drawn by | | | 项目 Project No. 01 | 版本号 Ver No. |

| | | |
|---|---|---|
| 建筑 | 结构 | 给排水 |
| 电气 | 暖通 | 消防报警 |

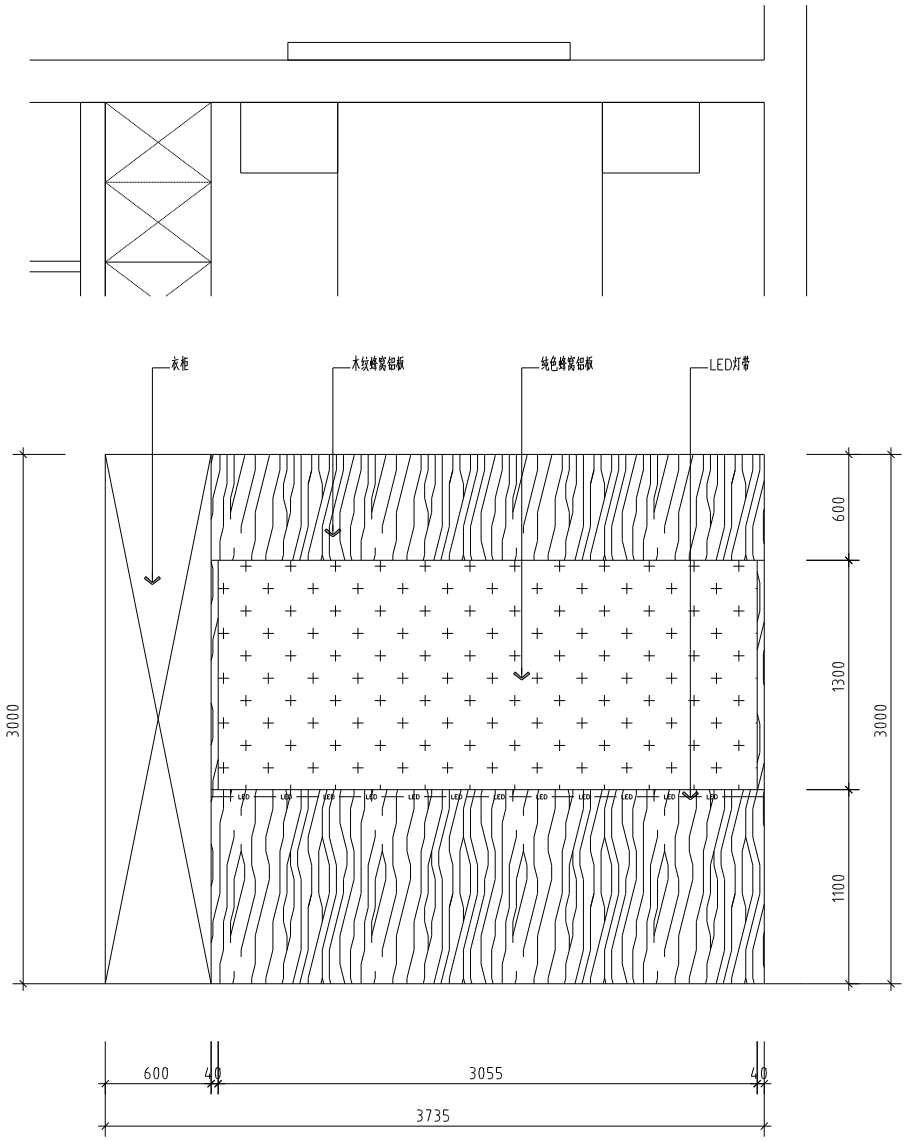


一层宿舍二、二层宿舍十背景立面图

| | | | | | | | |
|---|---|---|---|---|---|---|---|
| 江苏兴厦建设工程集团有限公司<br>建筑行业甲级 工程设计资质证书号：A132047336 | 图纸说明:<br>1. 本图尺寸按照现场实际尺寸,施工时必须现场查实核对尺寸数据。<br>2. 本图纸涉及高于本公司,未经授权不得使用。 | 审定 Approved by | 校对 Checked by | 工程名称 Project Title | 凤山宿舍楼改造项目 | 日期 Date 2025.06 | 比例 Scale 1:30 |
| | | 审核 Examined by | 设计 Designed by | 图纸名称 Dwg Title | 宿舍背景墙立面图 | 图纸编号 Dwg No. EL-04 | |
| | | 工程负责 Project by | 制图 Drawn by | | | 项目 Project No. 01 | 版本号 Ver No. |

| | | |
|---|---|---|
| 建筑 | 结构 | 给排水 |
| 暖通 | 消防报警 | 电气 |

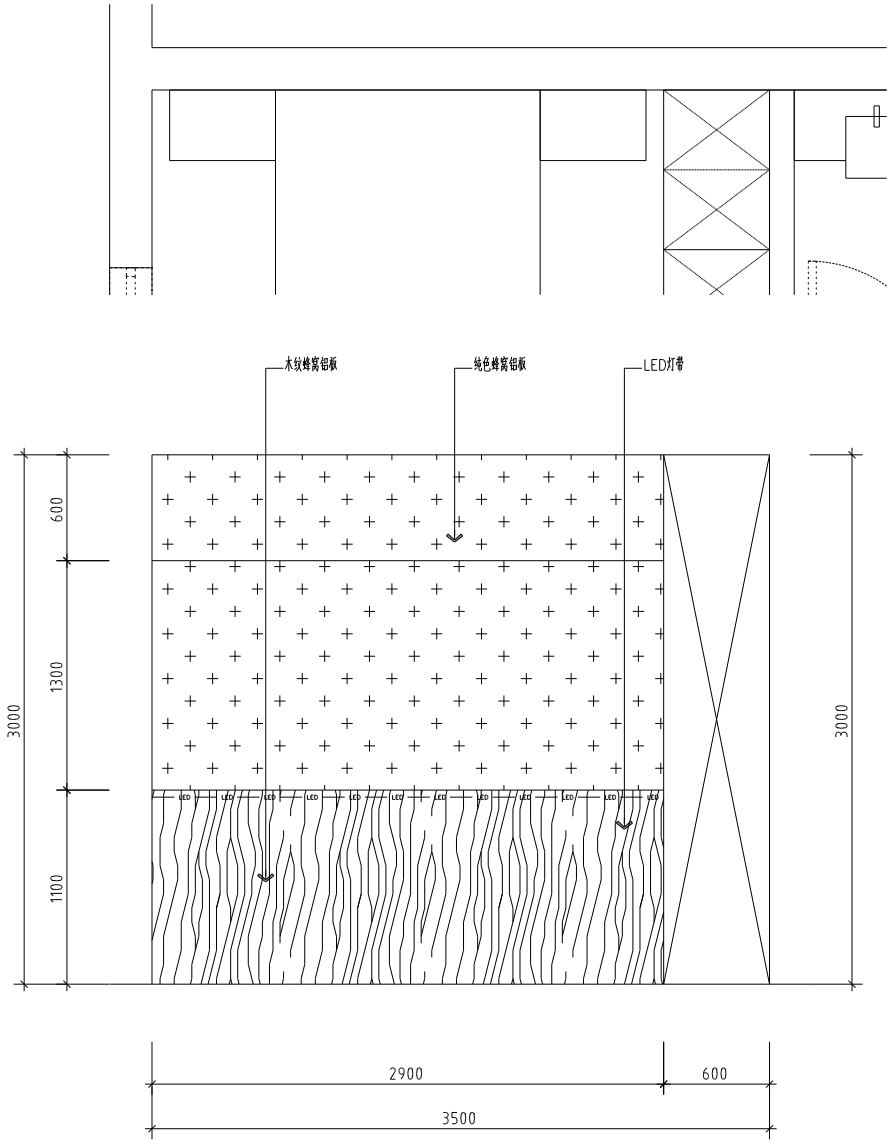


一层宿舍三、四、五、六、七背景立面图

二层宿舍十一、十二、十三、十四背景立面图

| | | | | | | | |
|---|---|---|---|---|---|---|---|
| 江苏兴厦建设工程集团有限公司<br>建筑行业甲级 工程设计资质证书号：A132047336 | 图纸说明：<br>1. 本图尺寸以实际现场为准，施工时必须现场查实核尺寸调整。<br>2. 本图纸涉及高于本公司，未经授权不得使用。 | 审定 Approved by | 校对 Checked by | 工程名称 Project Title | 凤山宿舍楼改造项目 | 日期 Date 2025.06 | 比例 Scale 1:30 |
| | | 审核 Examined by | 设计 Designed by | 图纸名称 Dwg Title | 宿舍背景墙立面图 | 图纸编号 Dwg No. EL-05 | |
| | | 工程负责 Project by | 制图 Drawn by | | | 项目 Project No. 01 | 版本号 Ver No. |

| | | |
|---|---|---|
| 结构 | 结构 | |
| 给排水 | 给排水 | |
| 电气 | 电气 | |