

曲霞镇镇政府至汤包加工中心立面改造工程 施工图



无锡九宇建筑设计院有限公司

甲级设计证书编号：A132011050

图 纸 目 录 表

| 建设单位 | | 曲霞镇人民政府 | 工程编号 | | |
|------|-------|---------------------|------|---------|-----|
| 工程名称 | | 曲霞镇镇政府至汤包加工中心立面改造工程 | 专 业 | 建筑 | |
| 序号 | 图纸编号 | 图 纸 名 称 | 图幅 | 日期 | 备 注 |
| 1 | JS-01 | 建筑施工图设计说明 | A2 | 2025.04 | |
| 2 | JS-02 | 南侧北立面索引图 | A2 | 2025.04 | |
| 3 | JS-03 | 北侧南立面索引图 | A2 | 2025.04 | |
| 4 | JS-04 | 南侧北立面图一 | A2 | 2025.04 | |
| 5 | JS-05 | 南侧北立面图二 | A2 | 2025.04 | |
| 6 | JS-06 | 南侧北立面图三 | A2 | 2025.04 | |
| 7 | JS-07 | 南侧北立面图四 | A2 | 2025.04 | |
| 8 | JS-08 | 南侧北立面图五 | A2 | 2025.04 | |
| 9 | JS-09 | 北侧南立面图一 | A2 | 2025.04 | |
| 10 | JS-10 | 北侧南立面图二 | A2 | 2025.04 | |
| 11 | JS-11 | 北侧南立面图三 | A2 | 2025.04 | |
| 12 | JS-12 | 北侧南立面图四 | A2 | 2025.04 | |
| 13 | JS-13 | 南侧东、西立面图一 | A2 | 2025.04 | |
| 14 | JS-14 | 南侧东、西立面图二 | A2 | 2025.04 | |
| 15 | JS-15 | 南侧东、西立面图三 | A2 | 2025.04 | |
| 16 | JS-16 | 南侧东、西立面图四 | A2 | 2025.04 | |
| 17 | JS-17 | 南侧东、西立面图五 | A2 | 2025.04 | |
| 18 | JS-18 | 北侧东、西立面图一 | A2 | 2025.04 | |
| 19 | JS-19 | 北侧东、西立面图二 | A2 | 2025.04 | |
| 20 | JS-20 | 北侧东、西立面图三 | A2 | 2025.04 | |
| 21 | JS-21 | 北侧东、西立面图四 | A2 | 2025.04 | |
| 22 | JS-22 | 北侧东、西立面图五 | A2 | 2025.04 | |

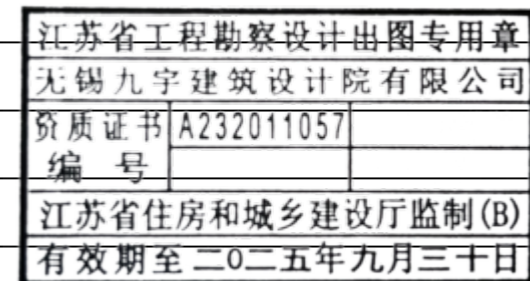

建筑施工图设计说明

| | |
|-----|---|
| 1 | 设计依据 |
| 1.1 | 设计委托合同书, 通过审批的方案设计及调整意见。 |
| 1.2 | 泰兴市规划、环保、抗震、消防、人防、绿化等部门现行的有关规定。 |
| 1.3 | 现行的国家有关建筑设计规范、规程和规定。 《民用建筑设计通则》GB50352-2005 《住宅工程质量通病控制标准》DBJ32/J16-2014 |
| 2 | 项目概况 |
| 2.1 | 项目名称: 曲霞镇政府至汤包加工中心立面改造工程 建设地点: 泰兴市曲霞镇 |
| 2.2 | 建设单位: 曲霞镇人民政府 设计的立面面积: 约4000平米 设计的主要范围: 立面改造; 设计的主要内容: 1: 沿街外墙及可见部分山墙重新喷涂真石漆。 2: 沿街部分增加店招及空调机外机防护罩。 3: 部分外门窗增加GRC成品窗套。 4: 原部分住户门前加设钢管包保护柱。 5: 施工过程中破坏的落水管、严重风化的落水管更换。 6: 占道违建围墙拆除。 7: 本工程仅考虑外立面装修改造, 不做外墙保温。 |
| 2.3 | 因改造区域均为老建筑无原施工图纸, 设计中尺寸与现状存有误差, 施工时应根据现状情况进行微调, 有重大变动之处需经设计单位认可方可实施。 |
| 2.4 | 施工过程中需城管、电力公司等相关部门协助, 固定在门头的电箱需暂时拆卸, 墙面施工完成后在安装固定 |
| 3 | 墙体工程 |
| 3.1 | 外墙真石漆具体做法如下: (由内到外) a: 墙面基层处理, 检查墙面将空鼓、裂缝、脱落、起鼓等区域铲除采用外墙专业抗裂砂浆修补。 b: 刷界面剂一道 c: 满挂网格布, 批外墙腻子2-3遍, 阳角阴角出需使用角条。 d: 抗碱封闭底漆 e: 贴分割线一层墙面为防大理石纹, 二层及以上为防青砖纹 f: 喷涂真石漆, 要先喷涂一块样板, 待建设单位及监理单位认可后, 再大面积的喷涂施工, 防止喷涂的真石漆与建设单位的要求色号有出入, 自上而下喷涂2遍 g: 在已经工透的真石漆上进行简单打磨处理, 磨掉表面的浮砂及沙粒之间的棱角, 增加表面的天然美感 h: 最后开始喷涂罩光面漆2遍, 时间间隔2小时, 等待完全一曝后报二级部门进行质量验收, 合格后方可撤场。 |
| 3.2 | 不同基层交界处, 粉刷前应采用镀锌钢丝网搭接, 与各基体搭接长度不应小于200。 |
| 4 | 屋面工程 |
| 4.1 | 坡屋面瓦破损的, 更换同材质的瓦。 |
| 4.2 | 现场施工中如对原有防水层有破坏, 应重新铺设一层防水层。 |
| 5 | 门窗工程 |
| 5.1 | 该楼门窗洞口尺寸, 定位均保持原状, 不做改动。 |

采用标准图集目录表

| 图集编号 | 图集名称 | 备注 |
|----------|--|----|
| 05J909 | 工程做法 | 国标 |
| 04J101 | 砖墙建筑构造 | 国标 |
| 06J403-1 | 楼梯 栏杆 栏板 | 国标 |
| 6 | 外装修工程 | |
| 6.1 | 承包商进行二次设计的钢结构、装饰物等, 经确认后, 向建筑设计单位提供预埋件的设置要求。 | |
| 6.2 | 外装修选用的各项材料其材质、规格、颜色等, 均由施工单位提供样板, 经确认后封样, 并据此验收。 | |
| 7 | 油漆涂料工程 | |
| 7.1 | 各项油漆均由施工单位制作样板, 经确认后封样, 并据此进行验收。 | |
| 8 | 落水管 | |
| 8.1 | 落水管选用成品PVC落水管管径50-75, 尽量与原落水管管径一致 位置尽量设置于原有落水管位置, 施工中根据实际情况做相应的调整。 | |
| 9 | 其它施工中注意事项 | |
| 9.1 | 所用钢构件需应为镀锌型材; | |
| 9.2 | 图中所选标准图中有对结构工种的后置埋件, 如平台栏杆、门窗、建筑配件等, 本图所标注的各种留洞与后置埋件应与各工种密切配合后, 确认无误方可施工; | |
| 9.3 | 所用木材均做防腐处理, 露明铁件均做防锈处理; | |
| 9.4 | 施工中应严格执行国家各项施工质量验收规范; | |
| 9.5 | 所有砌筑砂浆、抹灰砂浆均采用预拌干混砂浆, 各项指标应符合图纸设计要求及《预拌砂浆应用技术规程》JGJ/T223-2010的有关规定。 | |

建筑专业消防设计说明

| | |
|-----|---|
| 1 | 设计依据(规范、标准及图集) |
| 1.1 | 《建筑设计防火规范》GB50016-2014 相关消防的技术规程、构造图集 《建筑内部装修设计防火规范》GB50222-95(2001年修订版) |
| 2 | 建筑分类和耐火等级 |
| 2.1 | 本工程为立面改造工程 其耐火等级及分类均按原设计, 本次改造所用外墙装饰材料均满足相关耐火极限要求。 |
| 3 | 总平面布局和平面布置 |
| 3.1 | 本工程与其它相邻建筑物的防火间距均为现状, 本次改造不涉及此项内容。 |
| 4 | 防火、防烟分区和建筑构造 |
| 4.1 | 本工程防火、防烟分区和建筑构造均按原设计, 本次改造不涉及此项内容。 |
| 5 | 安全疏散 |
| 5.1 | 本工程安全疏散均按原设计, 本次改造不涉及此项内容。 |
| 6 | 外保温及外墙装饰材料 |
| 6.1 | 外墙及屋面外保温需满足《江苏省公共建筑节能设计标准》DGJ32/J 96-2010的相关要求; 外保温设计由甲方另行委托设计。 |
| 6.2 | 增设的钢梁刷防火涂料, 钢梁底漆应与防火涂料匹配, 保证耐火时间不小于1.5小时。 |



无锡九宇

建筑设计院有限公司

Wuxi Jiuyu

Architectural Design Co., LTD

设计证书编号: A132011050

图纸专用章:

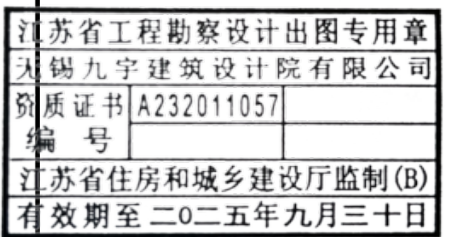

注册建筑师执业章:



注册结构师执业章:

建设单位:

曲霞镇人民政府

工程名称:

曲霞镇政府至汤包加工中心立面改造工程

子项名称:

| | | |
|-------|----|----|
| 工程负责人 | 陈纲 | 陈纲 |
| 专业负责人 | 陈纲 | 陈纲 |
| 审核 | 陈纲 | 陈纲 |
| 校对 | 赵兵 | 赵兵 |
| 设计 | 戴欢 | 戴欢 |

图名:

建筑施工图设计说明

| | | | |
|------|-----|----|---------|
| 设计阶段 | 施工图 | 专业 | 建筑 |
| 设计编号 | | 图号 | JS-01 |
| 版次 | 第一版 | 日期 | 2025.04 |



无锡九宇
建筑设计院有限公司
Wuxi Jiuyu
Architectural Design Co., LTD
设计证书编号: A132011050

图纸专用章:

| | |
|------------------|--|
| 江苏省工程勘察设计出图专用章 | |
| 无锡九宇建筑设计院有限公司 | |
| 资质证书 A232011057 | |
| 编号 | |
| 江苏省住房和城乡建设厅监制(B) | |
| 有效期至二〇二五年九月三十日 | |

注册建筑师执业章:

中华人民共和国一级注册建筑师
姓名: 陈纲
注册号: 3201105-005
有效期至: 至2026年04月18日

注册结构师执业章:

建设单位:
曲霞镇人民政府

工程名称:
曲霞镇人民政府至汤包加工中心
立面改造工程

子项名称:

| | | |
|-------|----|--|
| 工程负责人 | 陈纲 | |
| 专业负责人 | 陈纲 | |
| 审核 | 陈纲 | |
| 校对 | 赵兵 | |
| 设计 | 戴欢 | |

图名:

南侧北立面索引图

| | | | |
|------|-----|----|---------|
| 设计阶段 | 施工图 | 专业 | 建筑 |
| 设计编号 | | 图号 | JS-02 |
| 版次 | 第一版 | 日期 | 2024.06 |



图名: 南侧北立面索引图
比例: 1:100
日期: 2024.06

西

东

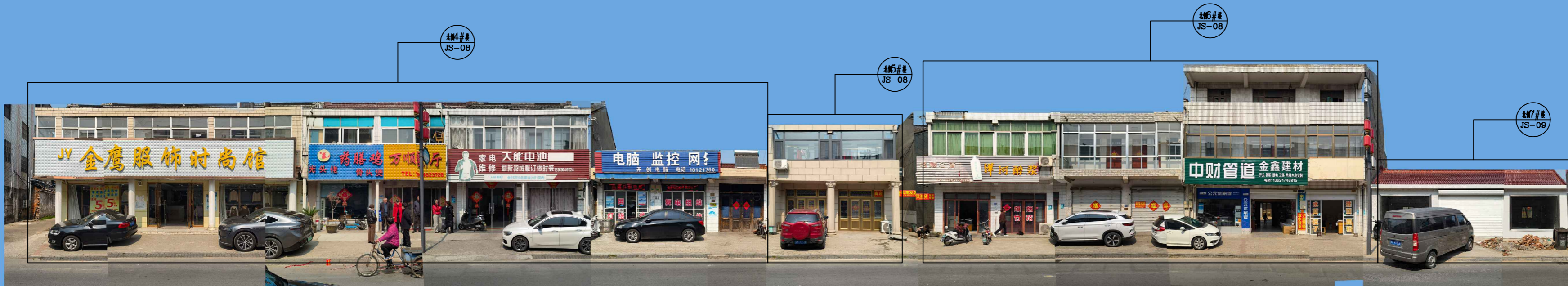

无锡九宇
建筑设计院有限公司
Wuxi Jiuyu
Architectural Design Co., LTD
设计证书编号: A132011050

图纸专用章:
江苏省工程勘察设计出图专用章
无锡九宇建筑设计院有限公司
资质证书 A232011057
编号
江苏省住房和城乡建设厅监制(B)
有效期至二〇二五年九月三十日

注册建筑师执业章:
中华人民共和国一级注册建筑师
姓名: 陈纲
注册号: 3201105-005
有效期: 至2026年04月18日

注册结构师执业章:
建设单位:
曲霞镇人民政府

工程名称:
曲霞镇人民政府至汤包加工中心
立面改造工程

子项名称:
工程负责人 陈纲
专业负责人 陈纲
审核 陈纲
校对 赵兵
设计 戴欢

图名:
北侧南立面索引图
设计阶段 施工图 专业 建筑
设计编号 图号 JS-03
版次 第一版 日期 2024.06



无锡九宇
建筑设计院有限公司
Wuxi Jiuyu
Architectural Design Co., LTD
设计证书编号: A132011050

图纸专用章:

江苏省工程勘察设计出图专用章
无锡九宇建筑设计院有限公司
资质证书 A232011057
编号
江苏省住房和城乡建设厅监制(B)
有效期至二〇二五年九月三十日

注册建筑师执业章:

中华人民共和国一级注册建筑师
姓名: 陈纲
注册号: 3201105-005
有效期至: 至2026年04月18日

注册结构师执业章:

建设单位:

曲霞镇人民政府

工程名称:

曲霞镇人民政府至汤包加工中心
立面改造工程

子项名称:

| | | |
|-------|----|--|
| 工程负责人 | 陈纲 | |
| 专业负责人 | 陈纲 | |
| 审核 | 陈纲 | |
| 校对 | 赵兵 | |
| 设计 | 戴欢 | |

图名:

南侧北立面图一

| | | | |
|------|-----|----|---------|
| 设计阶段 | 施工图 | 专业 | 建筑 |
| 设计编号 | | 图号 | JS-04 |
| 版次 | 第一版 | 日期 | 2025.04 |

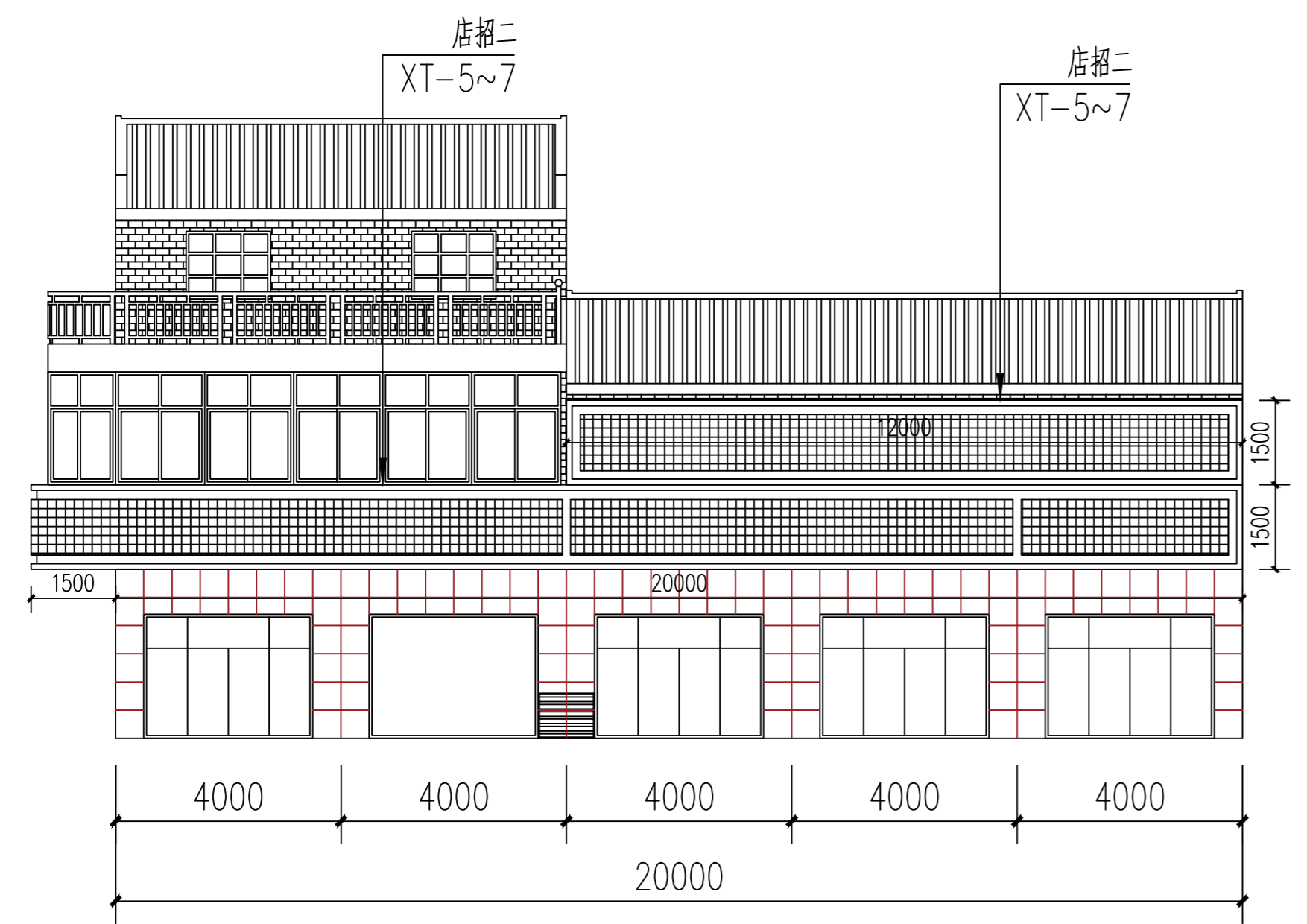

南侧1#楼北立面图

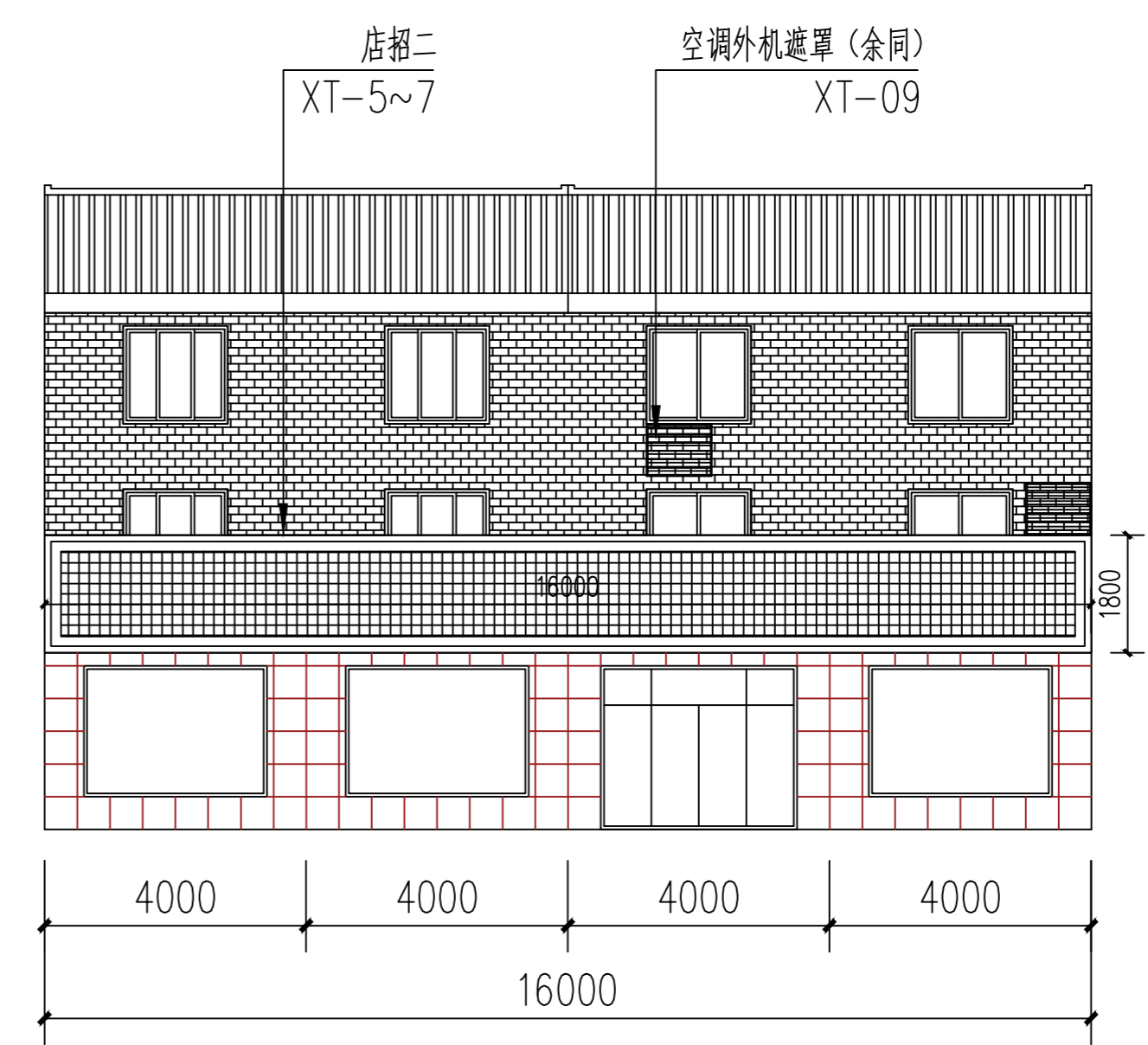

南侧2#楼北立面图

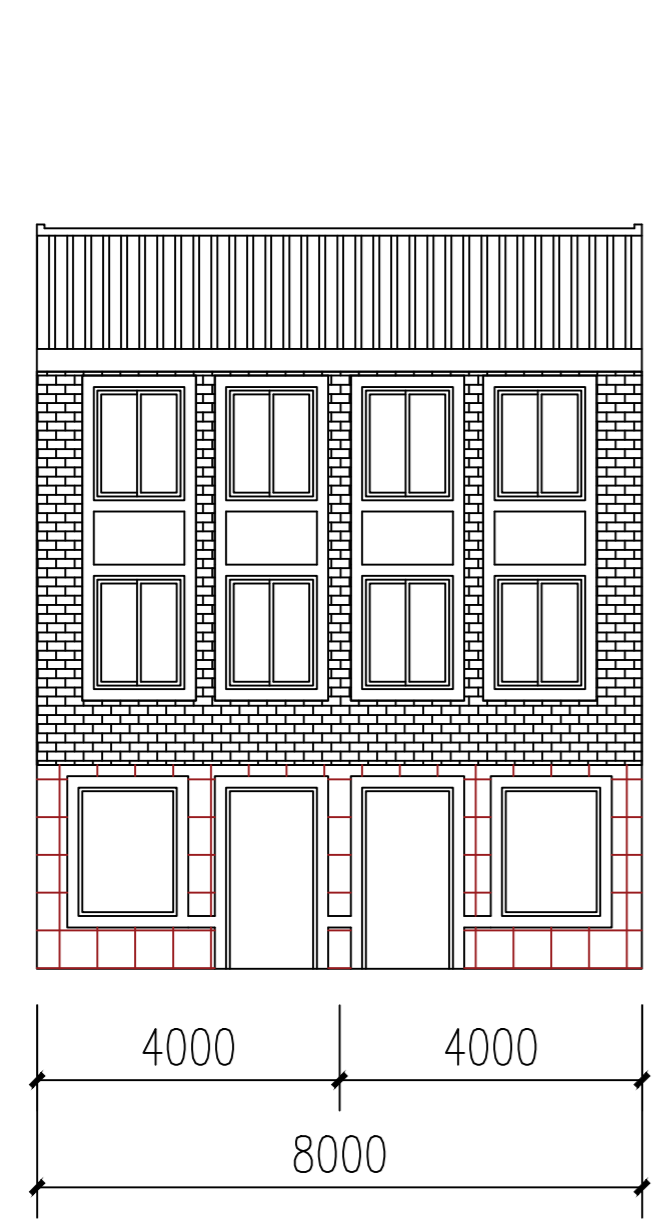

南侧3#楼北立面图

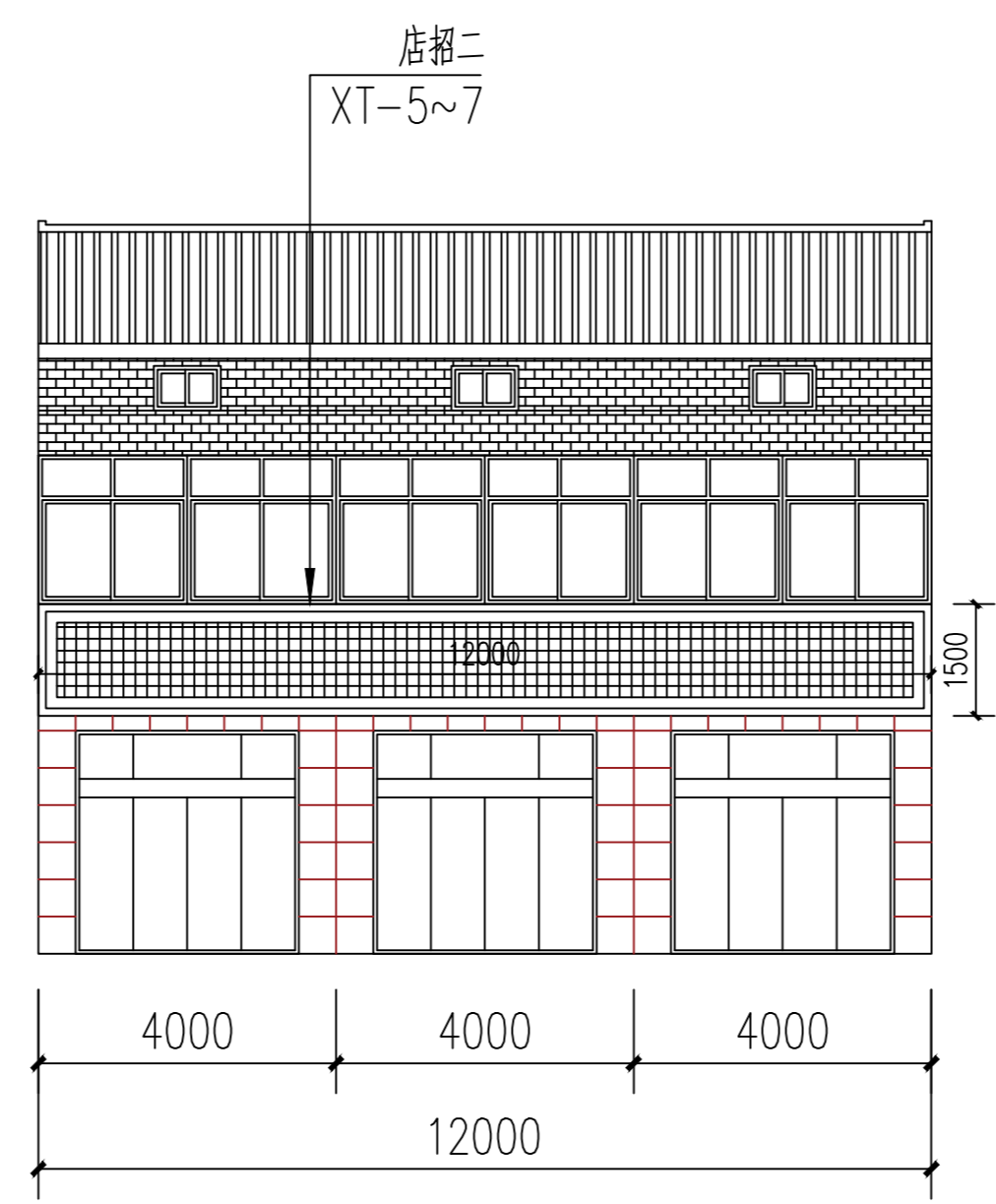

南侧4#楼北立面图

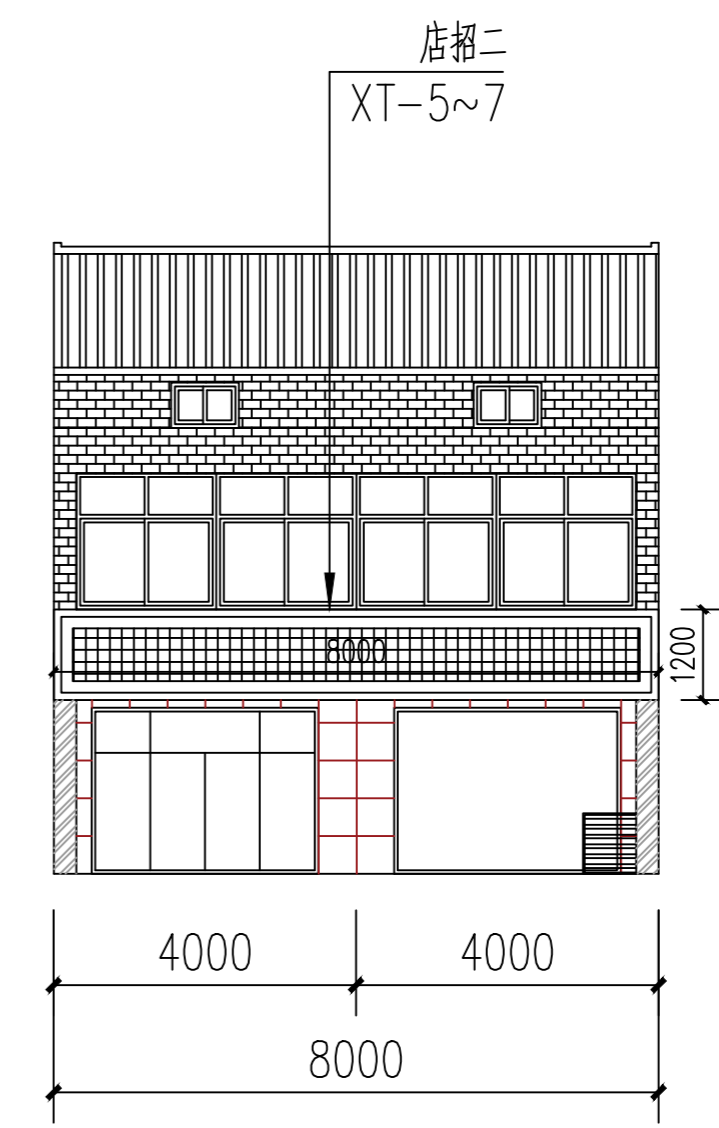

南侧5#楼北立面图

- 图例:
- 铝塑板
 - 真石漆面砖纹饰面, 色彩见效果图
 - 原瓦屋面示意
 - 白色防水涂料饰面, 色彩见效果图
 - 500x500真石漆石材纹饰面, 色彩见效果图



无锡九宇
建筑设计院有限公司
Wuxi Jiuyu
Architectural Design Co., LTD
设计证书编号: A132011050

图纸专用章:

江苏省工程勘察设计出图专用章
无锡九宇建筑设计院有限公司
资质证书 A232011057
编号
江苏省住房和城乡建设厅监制(B)
有效期至二〇二五年九月三十日

注册建筑师执业章:

中华人民共和国一级注册建筑师
姓名: 陈纲
注册号: 3201105-005
有效期: 至2026年04月18日

注册结构师执业章:

建设单位:
曲霞镇人民政府

工程名称:
曲霞镇人民政府至汤包加工中心
立面改造工程

子项名称:

| | | |
|-------|----|--|
| 工程负责人 | 陈纲 | |
| 专业负责人 | 陈纲 | |
| 审核 | 陈纲 | |
| 校对 | 赵兵 | |
| 设计 | 戴欢 | |

图名:
南侧北立面图二

| | | | |
|------|-----|----|---------|
| 设计阶段 | 施工图 | 专业 | 建筑 |
| 设计编号 | | 图号 | JS-05 |
| 版次 | 第一版 | 日期 | 2025.04 |

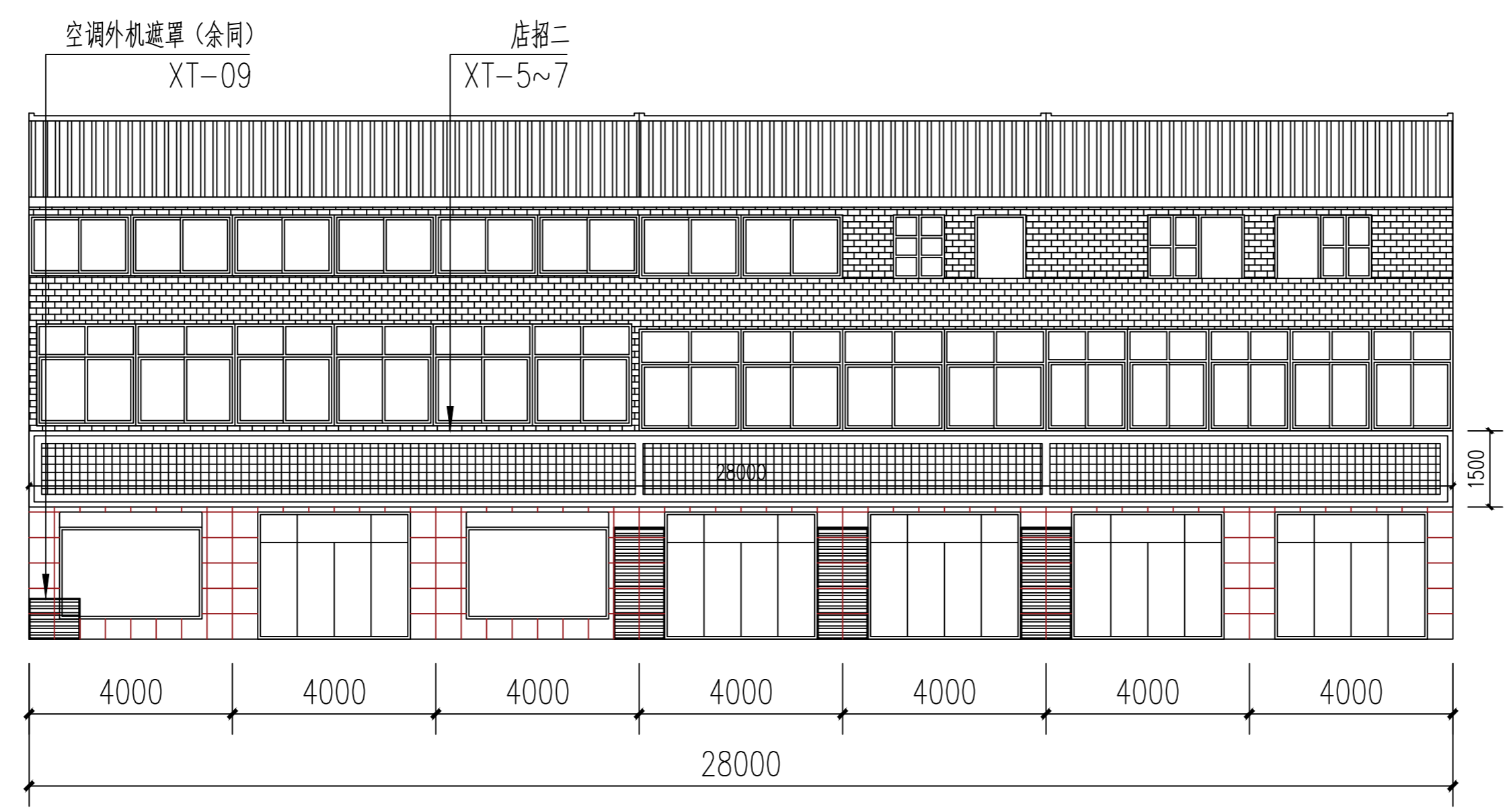

南侧6#楼北立面图

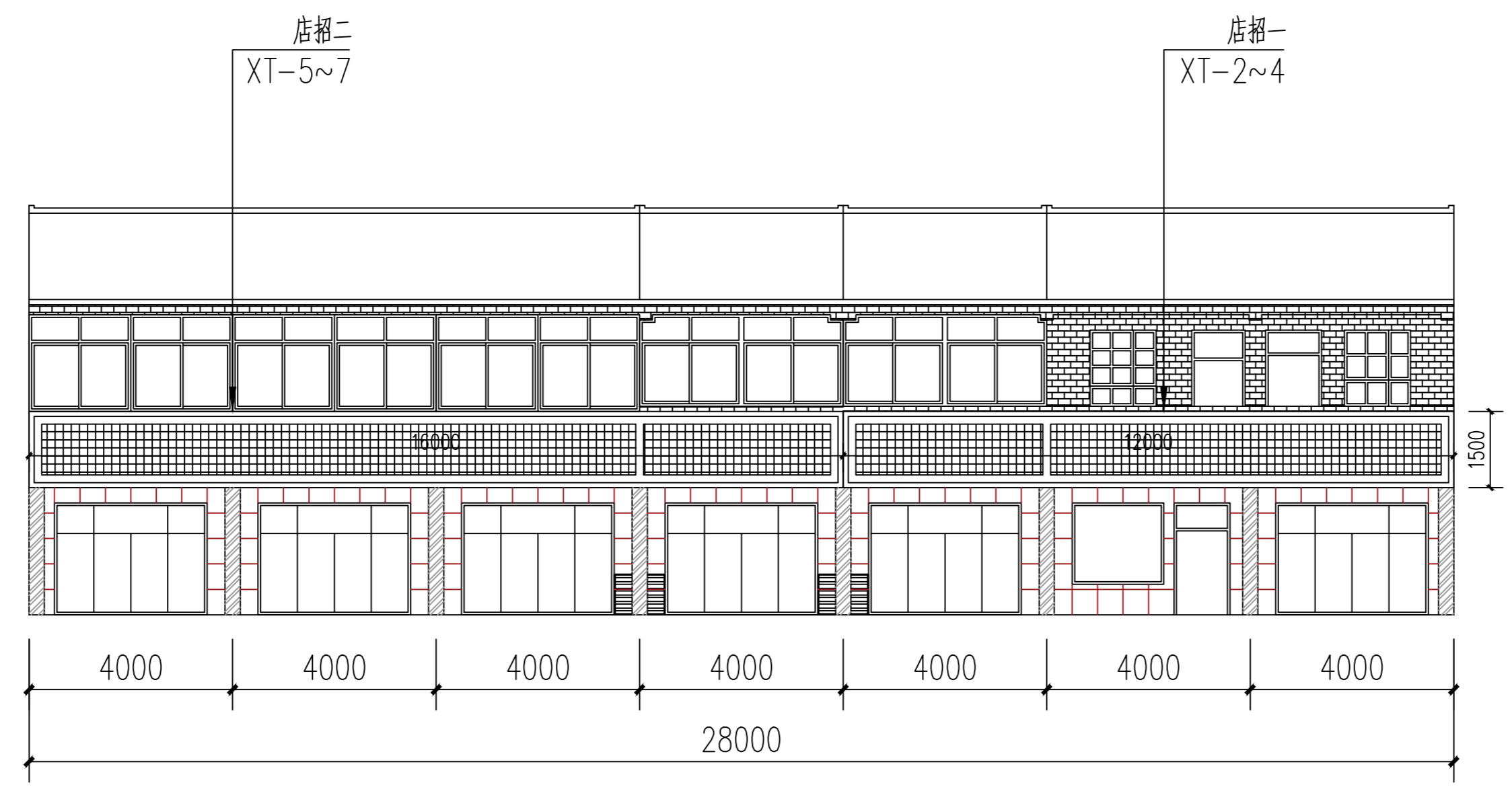

南侧7#楼北立面图

图例: 铝塑板 真石漆面砖纹饰面, 色彩见效果图 原瓦屋面示意
 白色防水涂料饰面, 色彩见效果图 500x500真石漆石材纹饰面, 色彩见效果图



无锡九宇
建筑设计院有限公司
Wuxi Jiuyu
Architectural Design Co., LTD
设计证书编号: A132011050

图纸专用章:

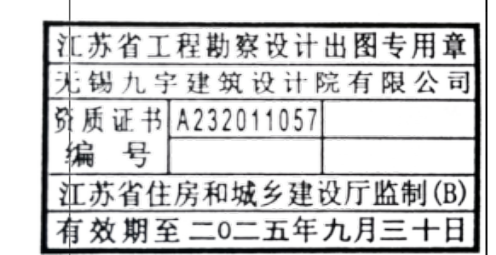

注册建筑师执业章:



注册结构师执业章:

建设单位:

曲霞镇人民政府

工程名称:

曲霞镇人民政府至汤包加工中心
立面改造工程

子项名称:

| | | |
|-------|----|--|
| 工程负责人 | 陈纲 | |
| 专业负责人 | 陈纲 | |
| 审核 | 陈纲 | |
| 校对 | 赵兵 | |
| 设计 | 戴欢 | |

图名:

南侧北立面图三

| | | | |
|------|-----|----|---------|
| 设计阶段 | 施工图 | 专业 | 建筑 |
| 设计编号 | | 图号 | JS-06 |
| 版次 | 第一版 | 日期 | 2025.04 |

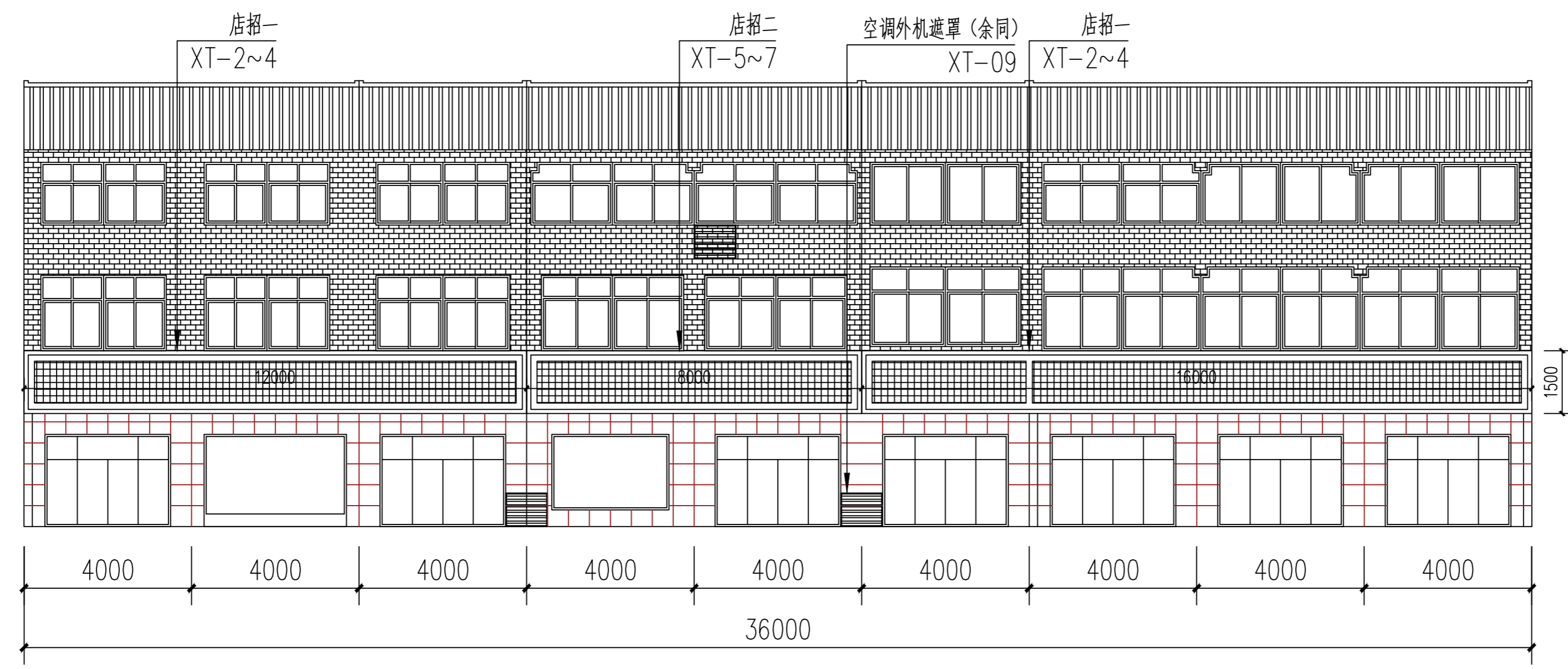

南侧8#楼北立面图

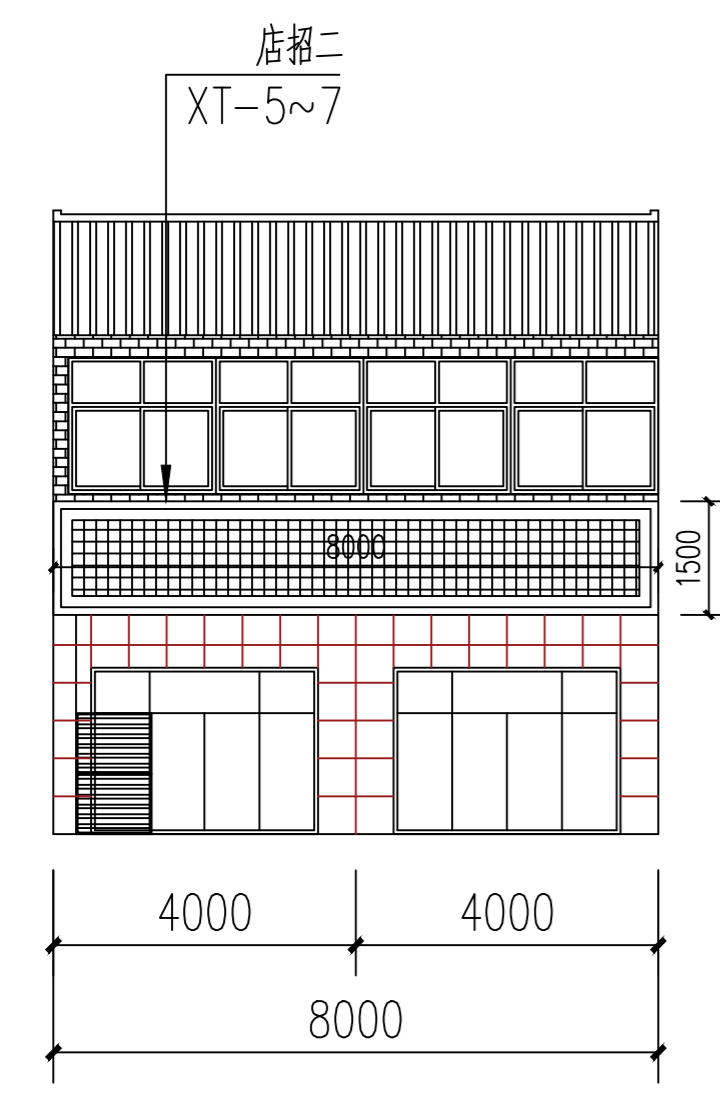

南侧9#楼北立面图

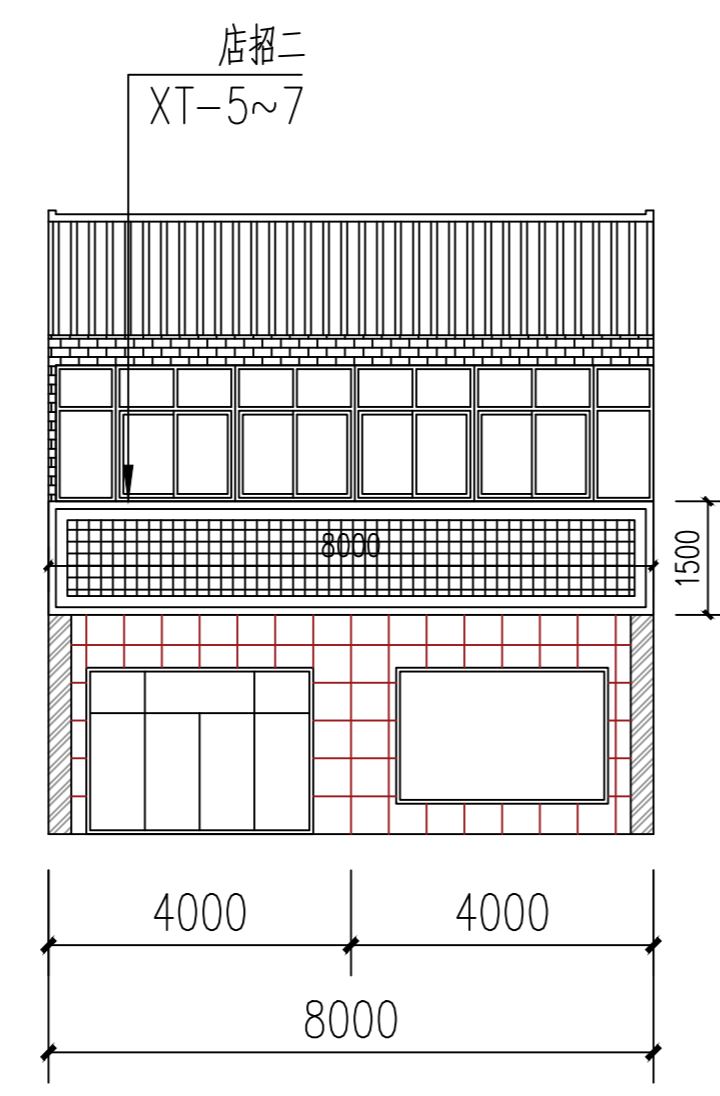

南侧10#楼北立面图

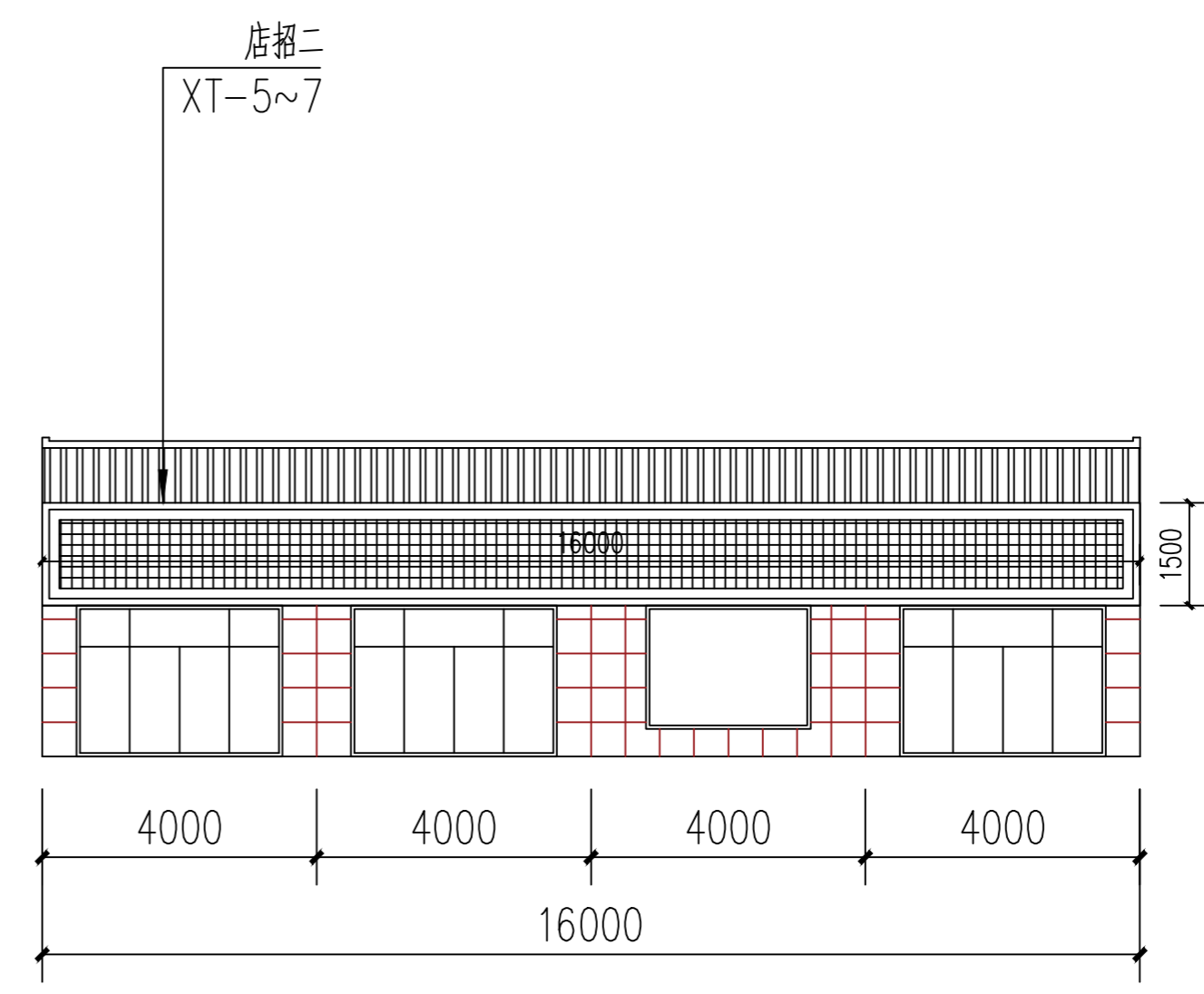

南侧11#楼北立面图

- 图例:
- 铝塑板
 - 真石漆面砖纹饰面, 色彩见效果图
 - 原瓦屋面示意
 - 白色防水涂料饰面, 色彩见效果图
 - 500x500真石漆石材纹饰面, 色彩见效果图



无锡九宇
建筑设计院有限公司
Wuxi Jiuyu
Architectural Design Co., LTD
设计证书编号: A132011050

图纸专用章:

江苏省工程勘察设计出图专用章
无锡九宇建筑设计院有限公司
资质证书 A232011057
编号
江苏省住房和城乡建设厅监制(B)
有效期至二〇二五年九月三十日

注册建筑师执业章:

中华人民共和国一级注册建筑师
姓名: 陈纲
注册号: 3201105-005
有效期至: 至2026年04月18日

注册结构师执业章:

建设单位:

曲霞镇人民政府

工程名称:

曲霞镇人民政府至汤包加工中心
立面改造工程

子项名称:

| | | |
|-------|----|--|
| 工程负责人 | 陈纲 | |
| 专业负责人 | 陈纲 | |
| 审核 | 陈纲 | |
| 校对 | 赵兵 | |
| 设计 | 戴欢 | |

图名:

南侧北立面图四

| | | | |
|------|-----|----|---------|
| 设计阶段 | 施工图 | 专业 | 建筑 |
| 设计编号 | | 图号 | JS-07 |
| 版次 | 第一版 | 日期 | 2025.04 |

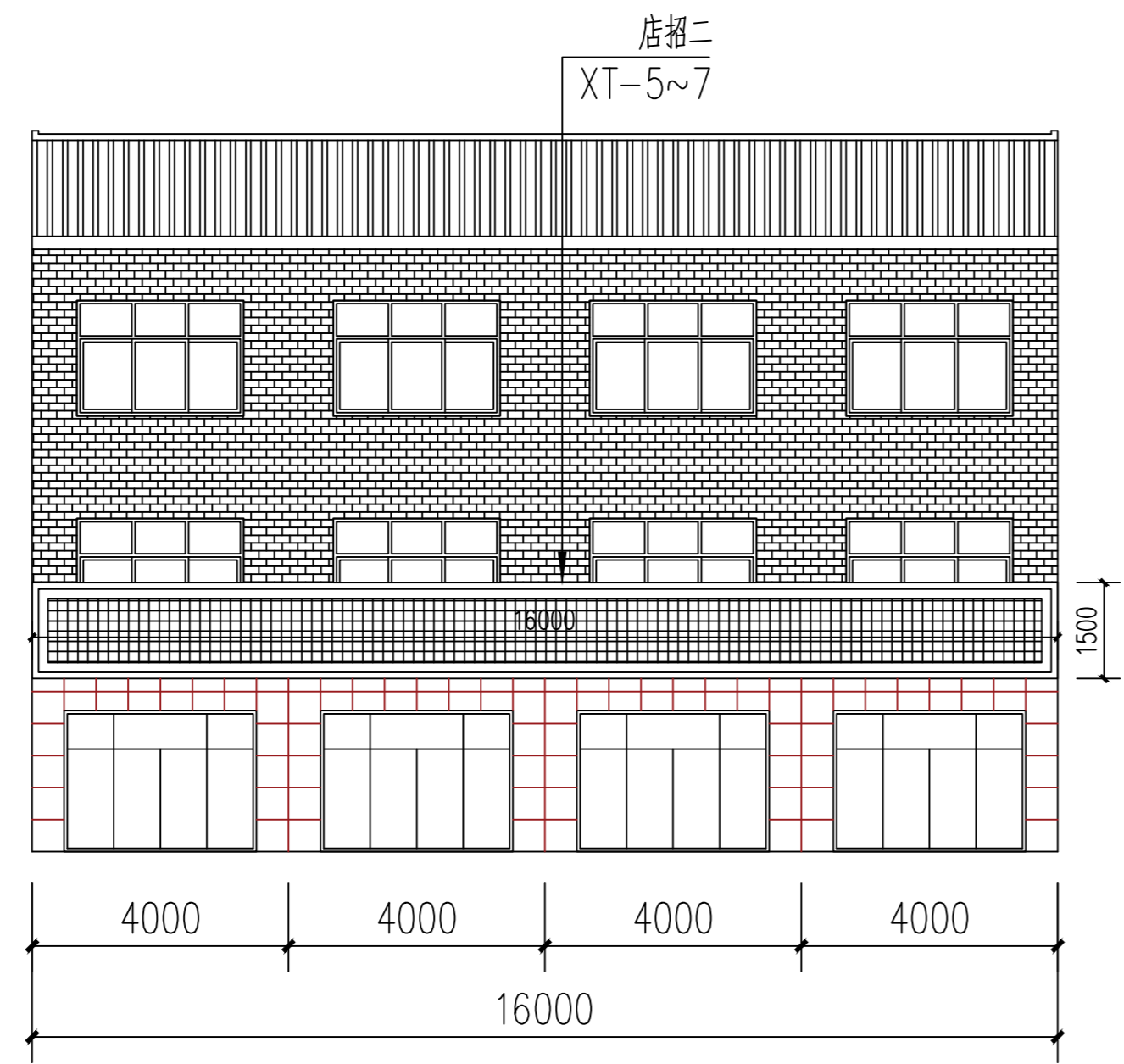

南侧12#楼北立面图

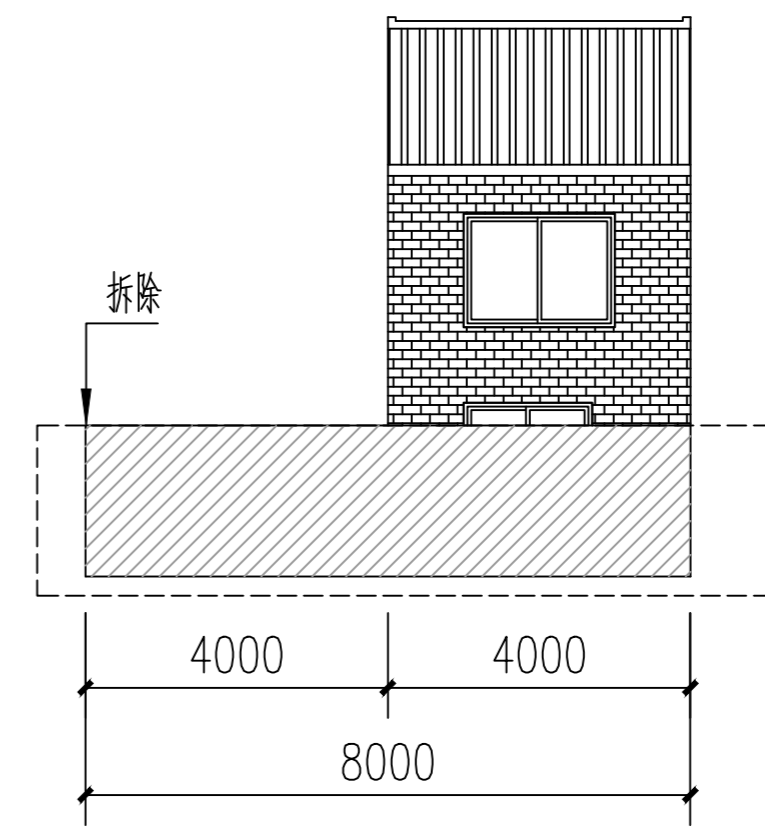

南侧13#楼北立面图

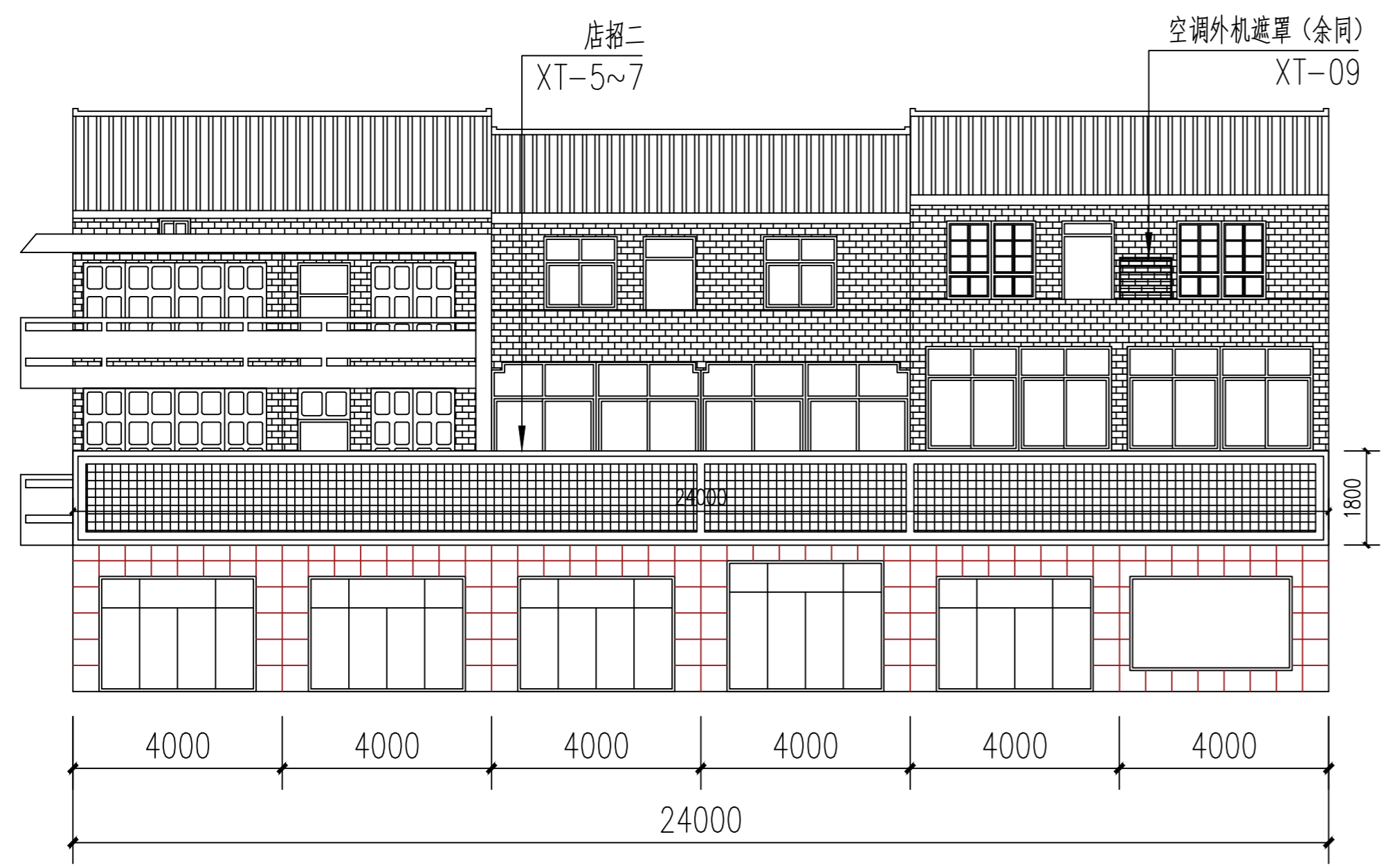

南侧14#楼北立面图

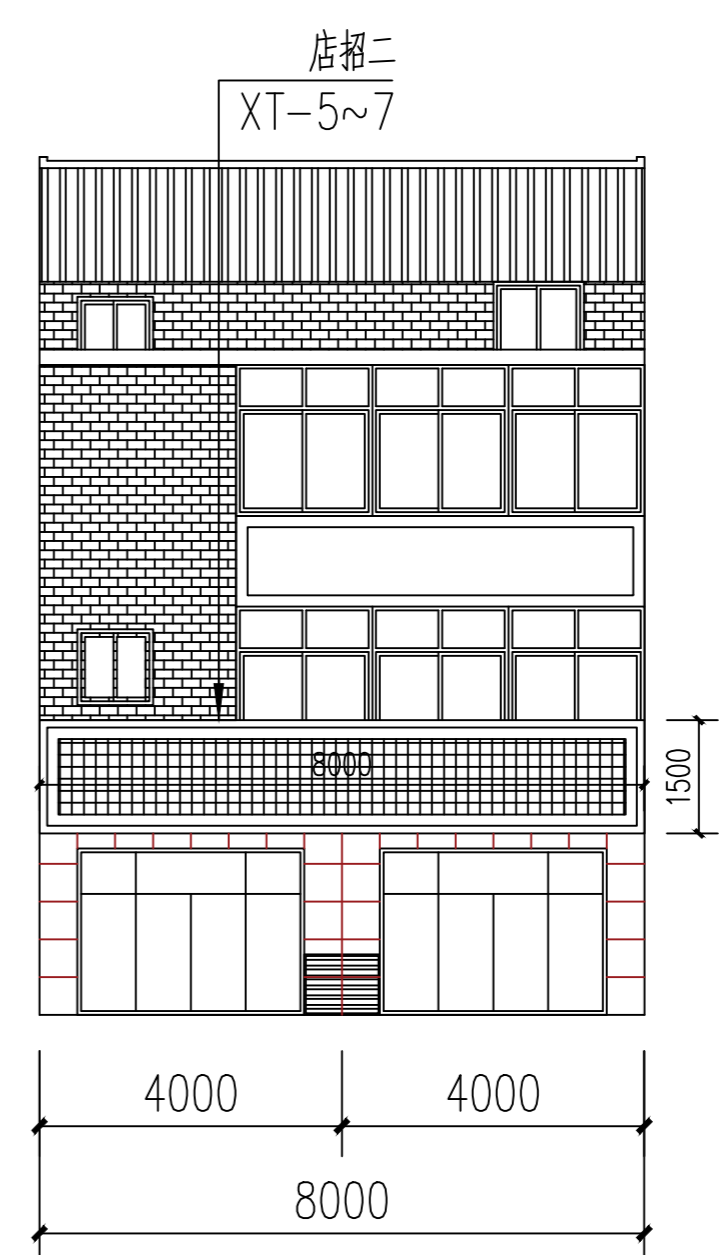

南侧15#楼北立面图

图例: 铝塑板 真石漆面砖纹饰面, 色彩见效果图 原瓦屋面示意
 白色防水涂料饰面, 色彩见效果图 500x500真石漆石材纹饰面, 色彩见效果图



无锡九宇
建筑设计院有限公司
Wuxi Jiuyu
Architectural Design Co., LTD
设计证书编号: A132011050

图纸专用章:

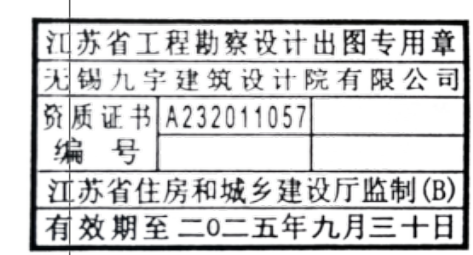

注册建筑师执业章:



注册结构师执业章:

建设单位:

曲霞镇人民政府

工程名称:

曲霞镇人民政府至汤包加工中心
立面改造工程

子项名称:

| | | |
|-------|----|--|
| 工程负责人 | 陈纲 | |
| 专业负责人 | 陈纲 | |
| 审核 | 陈纲 | |
| 校对 | 赵兵 | |
| 设计 | 戴欢 | |

图名:

南侧北立面图五

| | | | |
|------|-----|----|---------|
| 设计阶段 | 施工图 | 专业 | 建筑 |
| 设计编号 | | 图号 | JS-08 |
| 版次 | 第一版 | 日期 | 2025.04 |

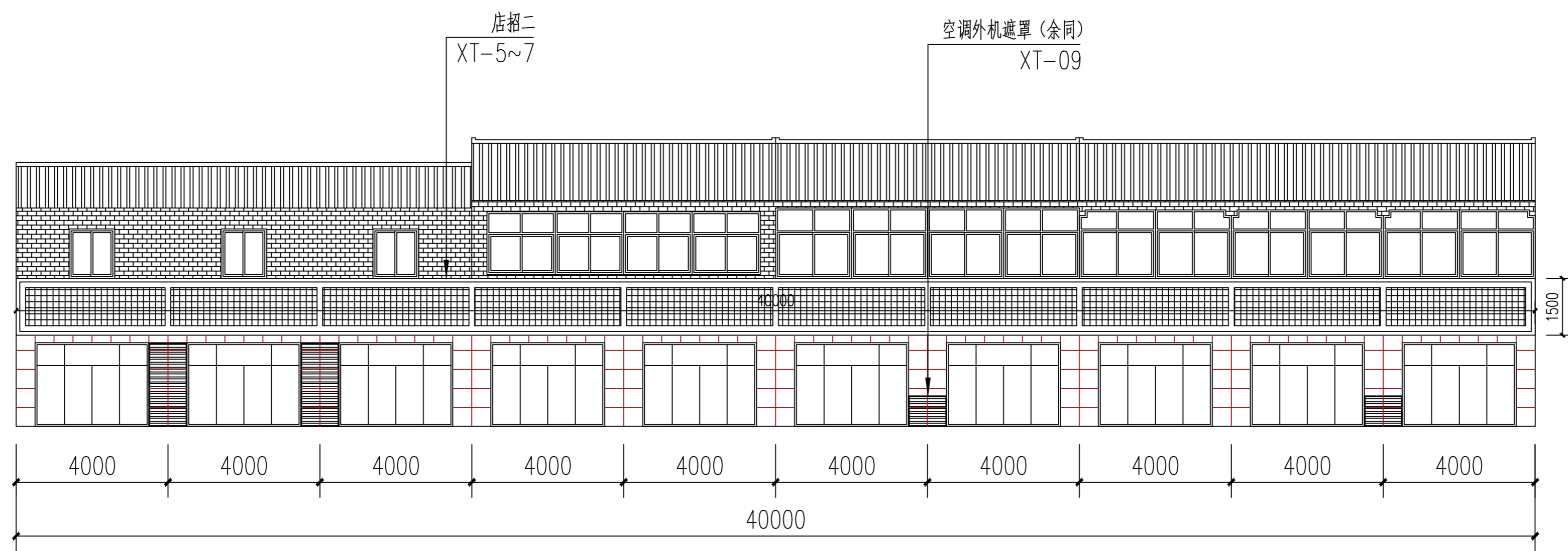

南侧16#楼北立面图

- 图例:
- 铝塑板
 - 真石漆面砖纹饰面, 色彩见效果图
 - 原瓦屋面示意
 - 白色防水涂料饰面, 色彩见效果图
 - 500x500真石漆石材纹饰面, 色彩见效果图



无锡九宇
建筑设计院有限公司
Wuxi Jiuyu
Architectural Design Co., LTD
设计证书编号: A132011050

图纸专用章:

江苏省工程勘察设计出图专用章
无锡九宇建筑设计院有限公司
资质证书 A232011057
编号
江苏省住房和城乡建设厅监制(B)
有效期至二〇二五年九月三十日

注册建筑师执业章:

中华人民共和国一级注册建筑师
姓名: 陈纲
注册号: 3201105-005
有效期至: 至2026年04月18日

注册结构师执业章:

建设单位:

曲霞镇人民政府

工程名称:

曲霞镇人民政府至汤包加工中心
立面改造工程

子项名称:

| | | |
|-------|----|--|
| 工程负责人 | 陈纲 | |
| 专业负责人 | 陈纲 | |
| 审核 | 陈纲 | |
| 校对 | 赵兵 | |
| 设计 | 戴欢 | |

图名:

北侧南立面图一

| | | | |
|------|-----|----|---------|
| 设计阶段 | 施工图 | 专业 | 建筑 |
| 设计编号 | | 图号 | JS-09 |
| 版次 | 第一版 | 日期 | 2025.04 |

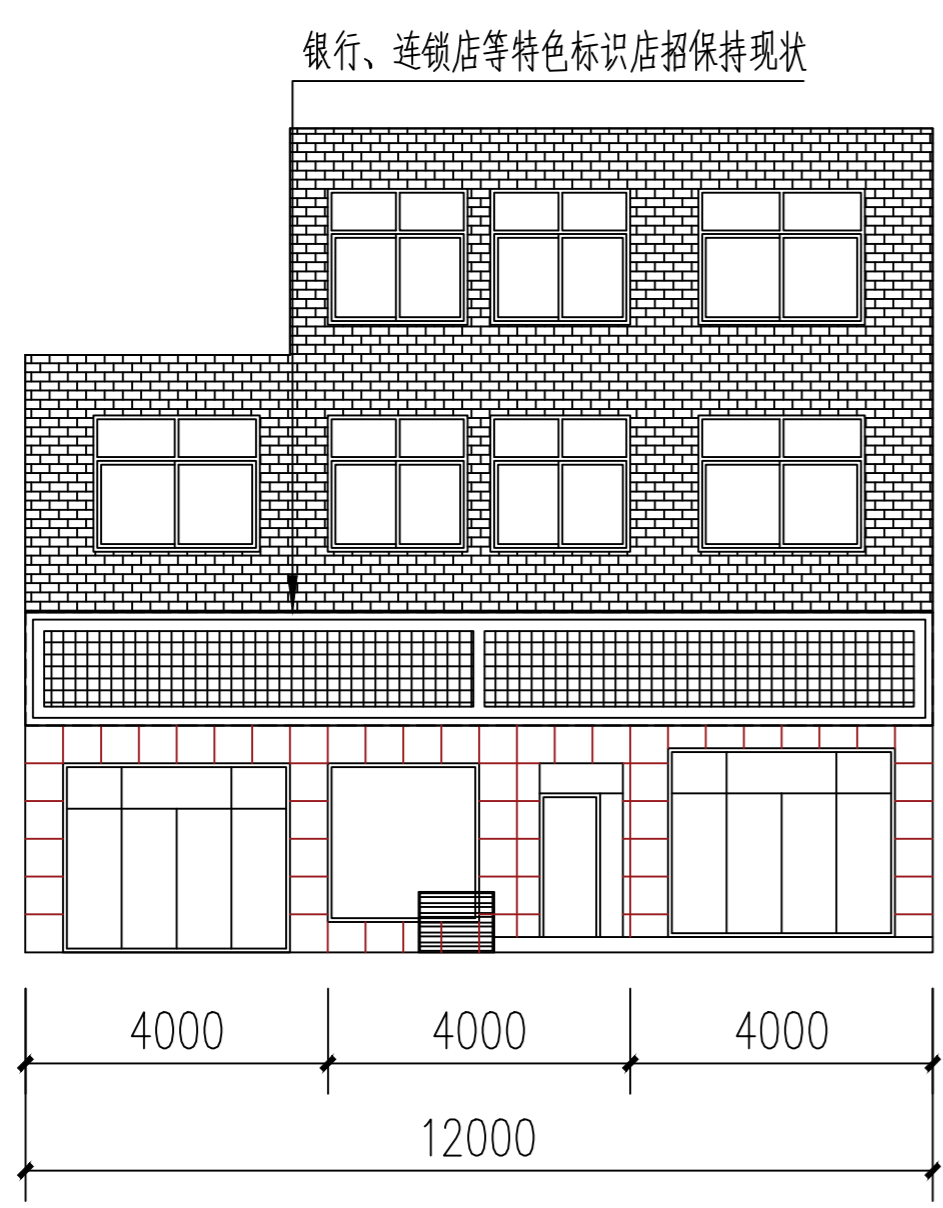

北侧1#楼南立面图

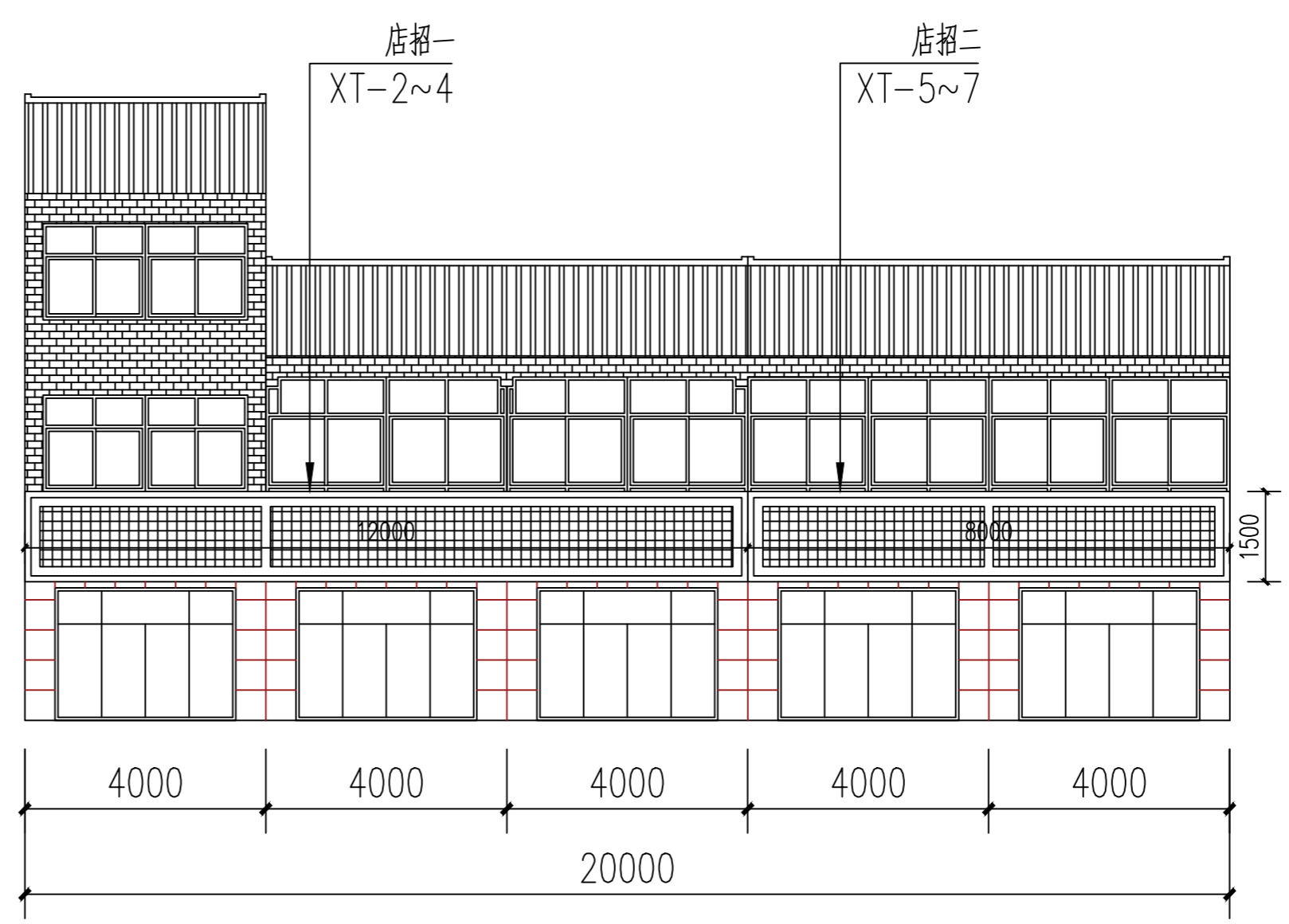

北侧2#楼南立面图

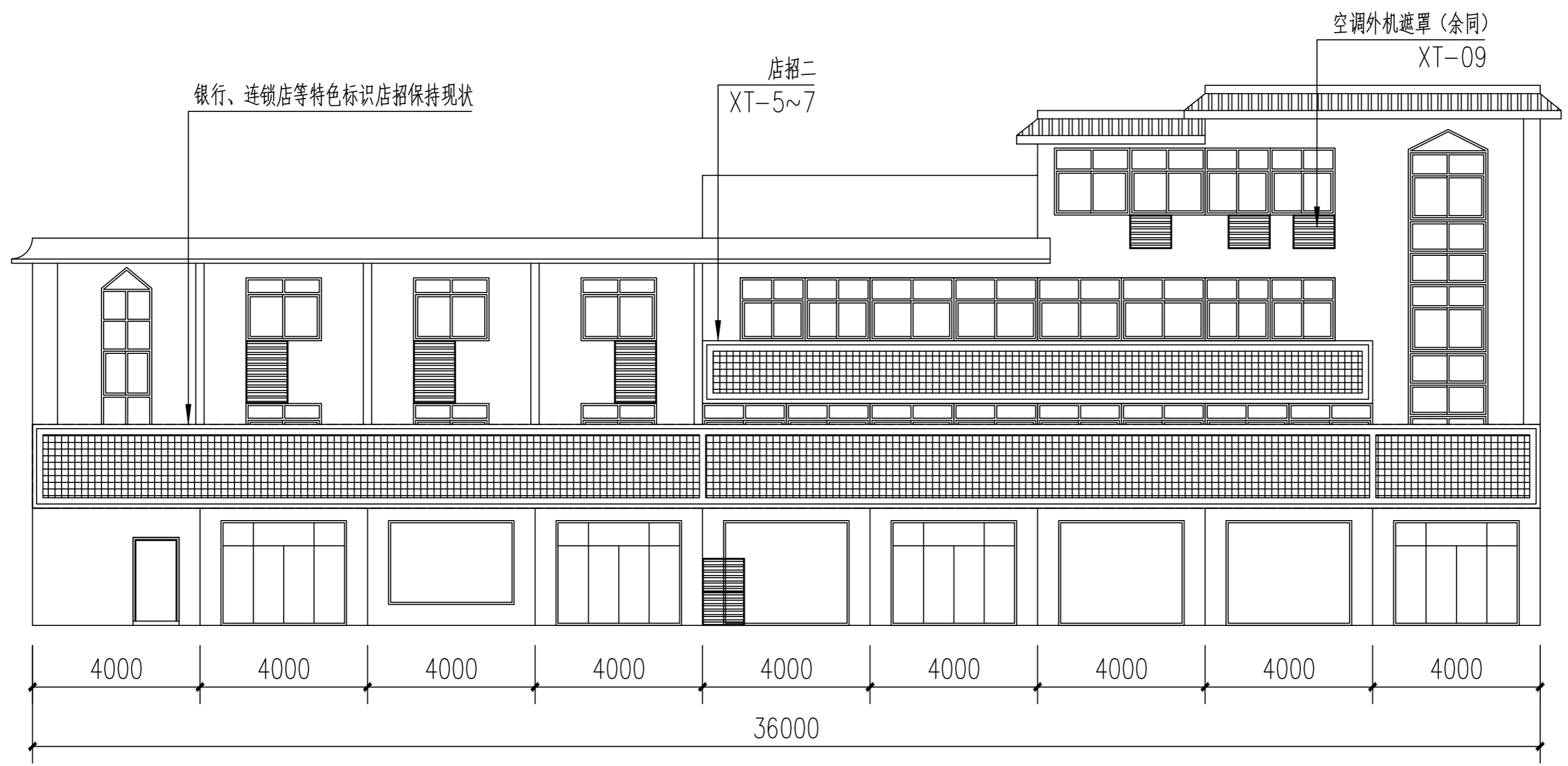

北侧3#楼南立面图

- 图例:
- 铝塑板
 - 真石漆面砖纹饰面, 色彩见效果图
 - 原瓦屋面示意
 - 白色防水涂料饰面, 色彩见效果图
 - 500x500真石漆石材纹饰面, 色彩见效果图



无锡九宇
建筑设计院有限公司
Wuxi Jiuyu
Architectural Design Co., LTD
设计证书编号: A132011050

图纸专用章:

江苏省工程勘察设计出图专用章
无锡九宇建筑设计院有限公司
资质证书 A232011057
编号
江苏省住房和城乡建设厅监制(B)
有效期至二〇二五年九月三十日

注册建筑师执业章:

中华人民共和国一级注册建筑师
姓名: 陈纲
注册号: 3201105-005
有效期: 至2026年04月18日

注册结构师执业章:

建设单位:

曲霞镇人民政府

工程名称:

曲霞镇人民政府至汤包加工中心
立面改造工程

子项名称:

| | | |
|-------|----|--|
| 工程负责人 | 陈纲 | |
| 专业负责人 | 陈纲 | |
| 审核 | 陈纲 | |
| 校对 | 赵兵 | |
| 设计 | 戴欢 | |

图名:

北侧南立面图二

| | | | |
|------|-----|----|---------|
| 设计阶段 | 施工图 | 专业 | 建筑 |
| 设计编号 | | 图号 | JS-10 |
| 版次 | 第一版 | 日期 | 2025.04 |

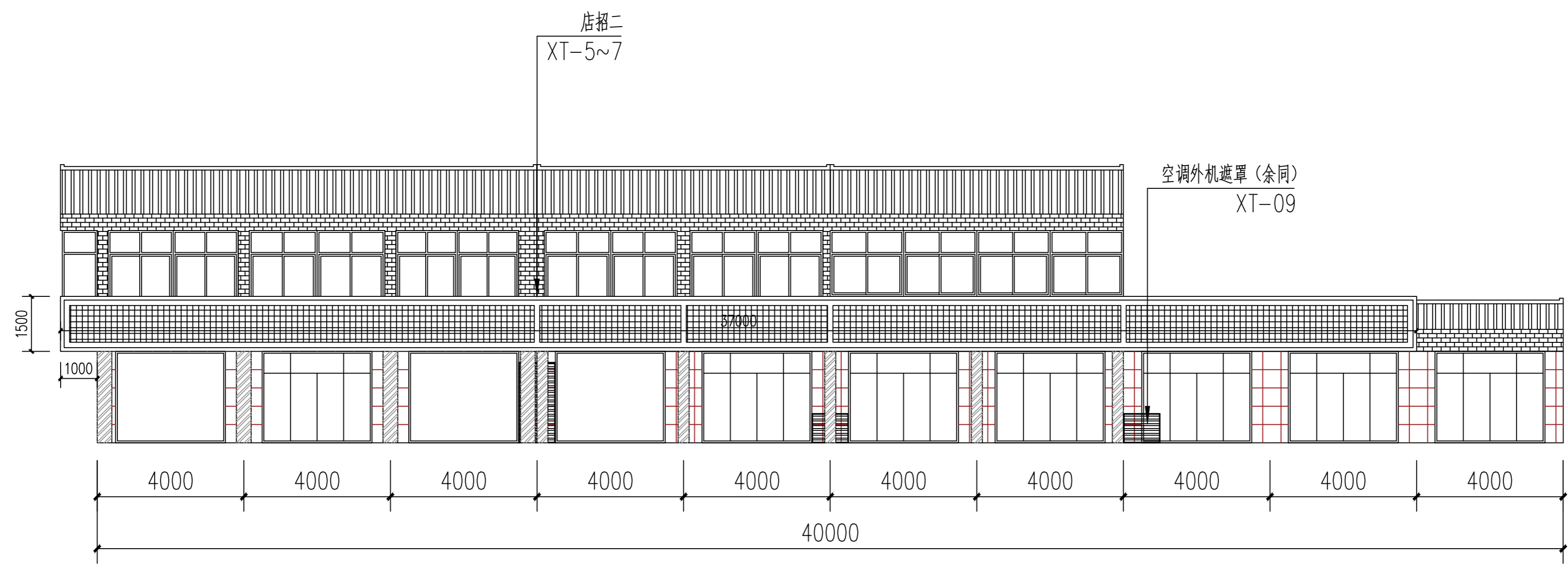

北侧4#楼南立面图

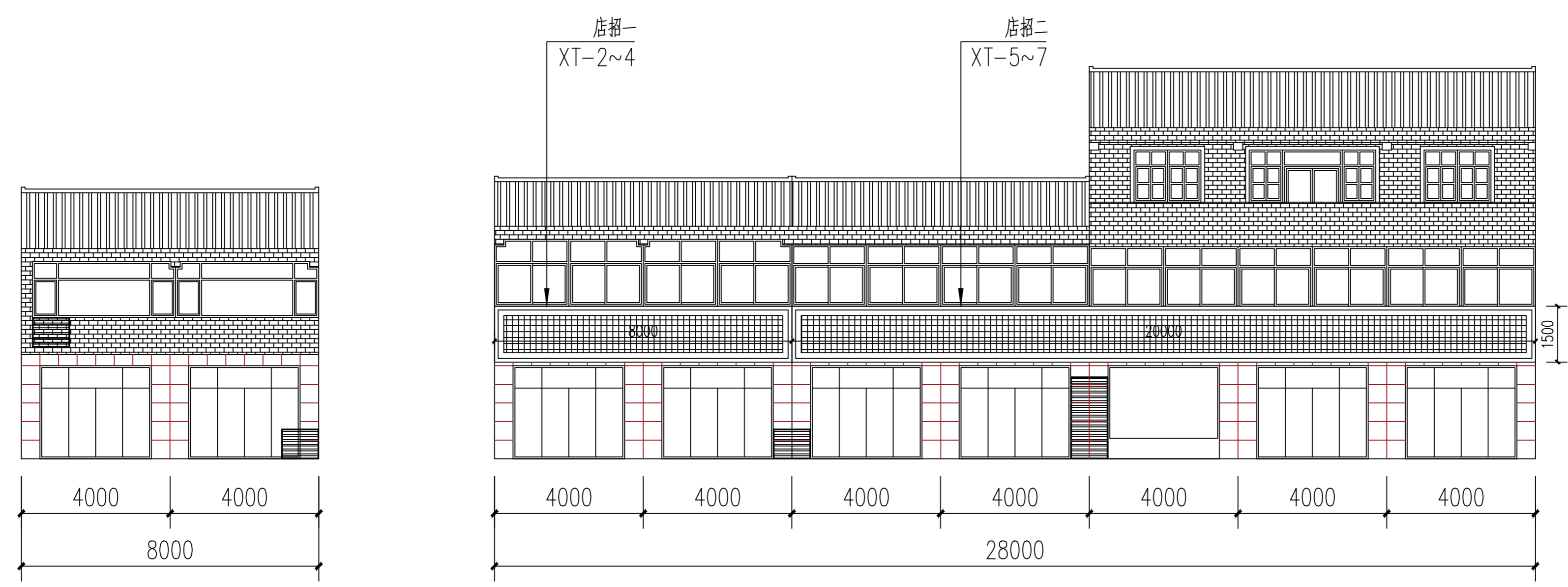

北侧5#楼南立面图

北侧6#楼南立面图

- 图例:
- 铝塑板
 - 真石漆面砖纹饰面, 色彩见效果图
 - 原瓦屋面示意
 - 白色防水涂料饰面, 色彩见效果图
 - 500x500真石漆石材纹饰面, 色彩见效果图

| | |
|----|--|
| 日期 | |
| 姓名 | |
| 职务 | |
| 职称 | |
| 专业 | |
| 备注 | |

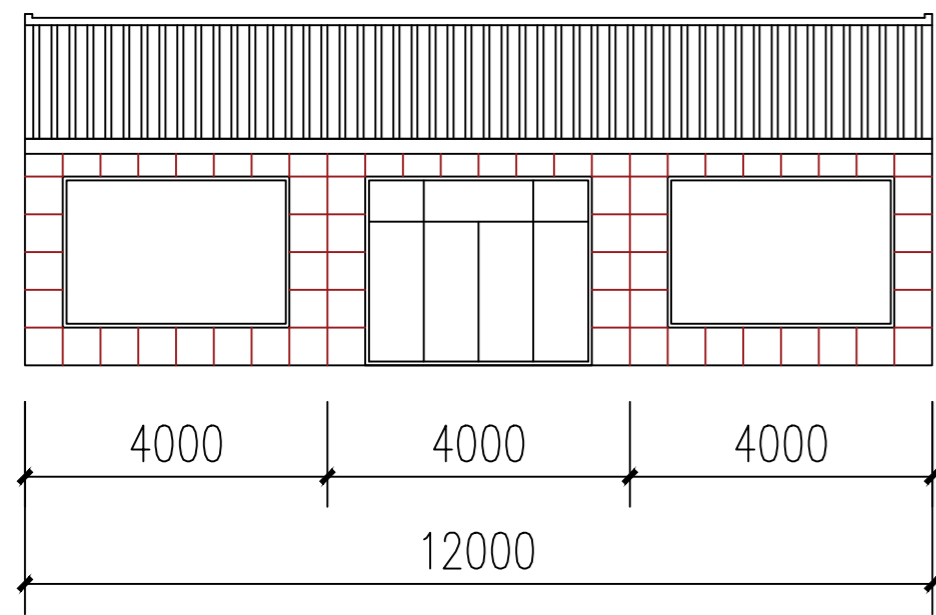

北侧7#楼南立面图

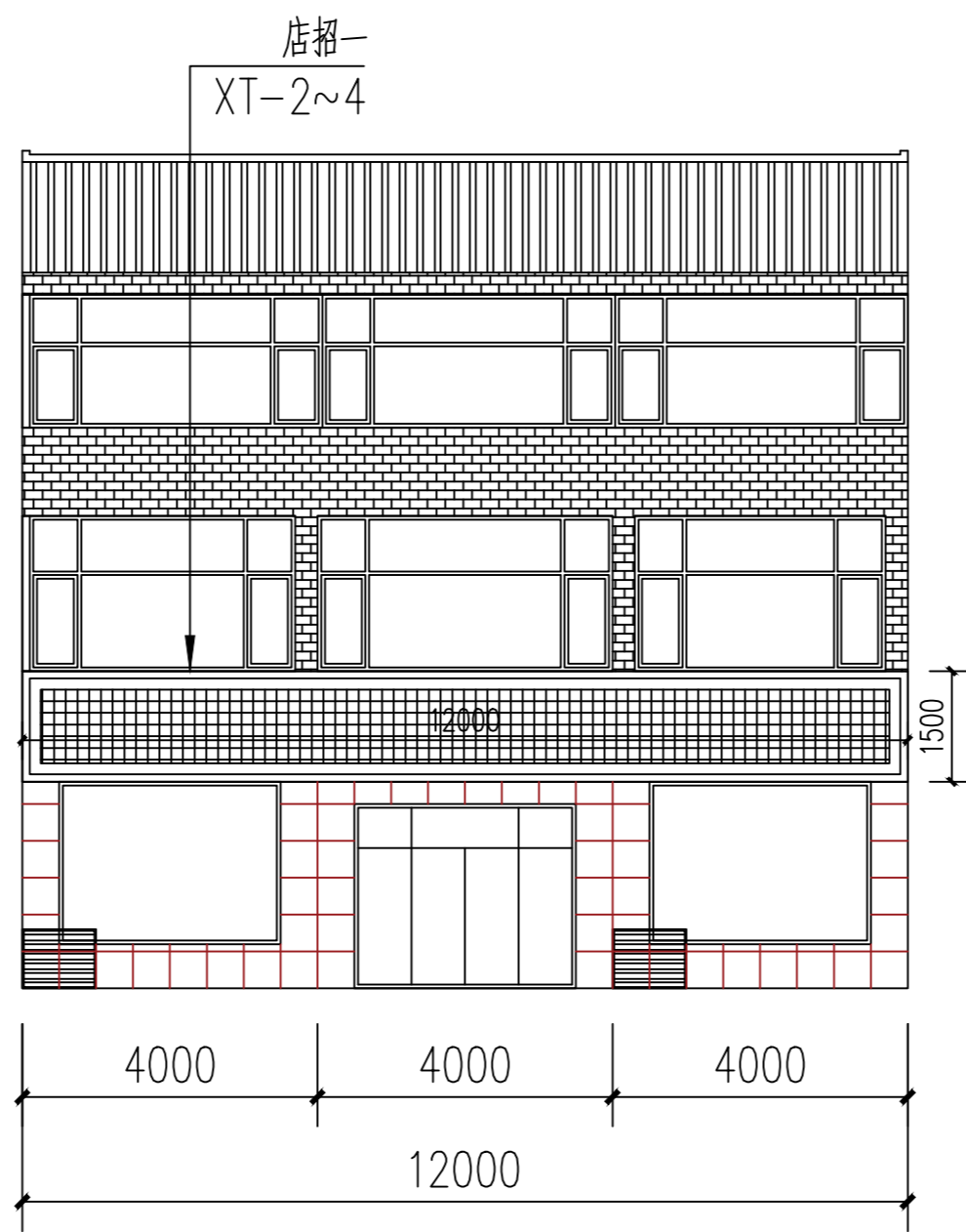

北侧8#楼南立面图

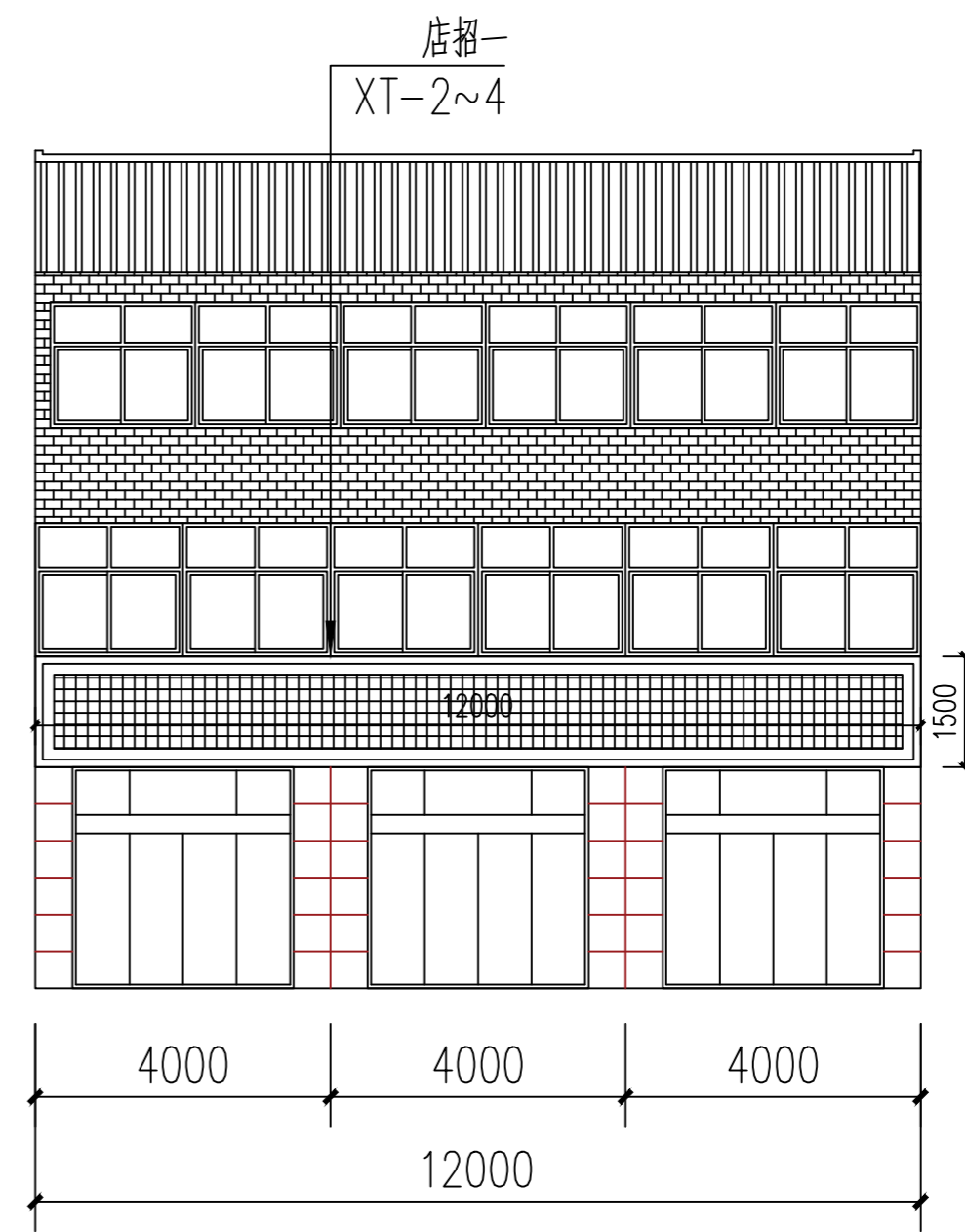

北侧9#楼南立面图

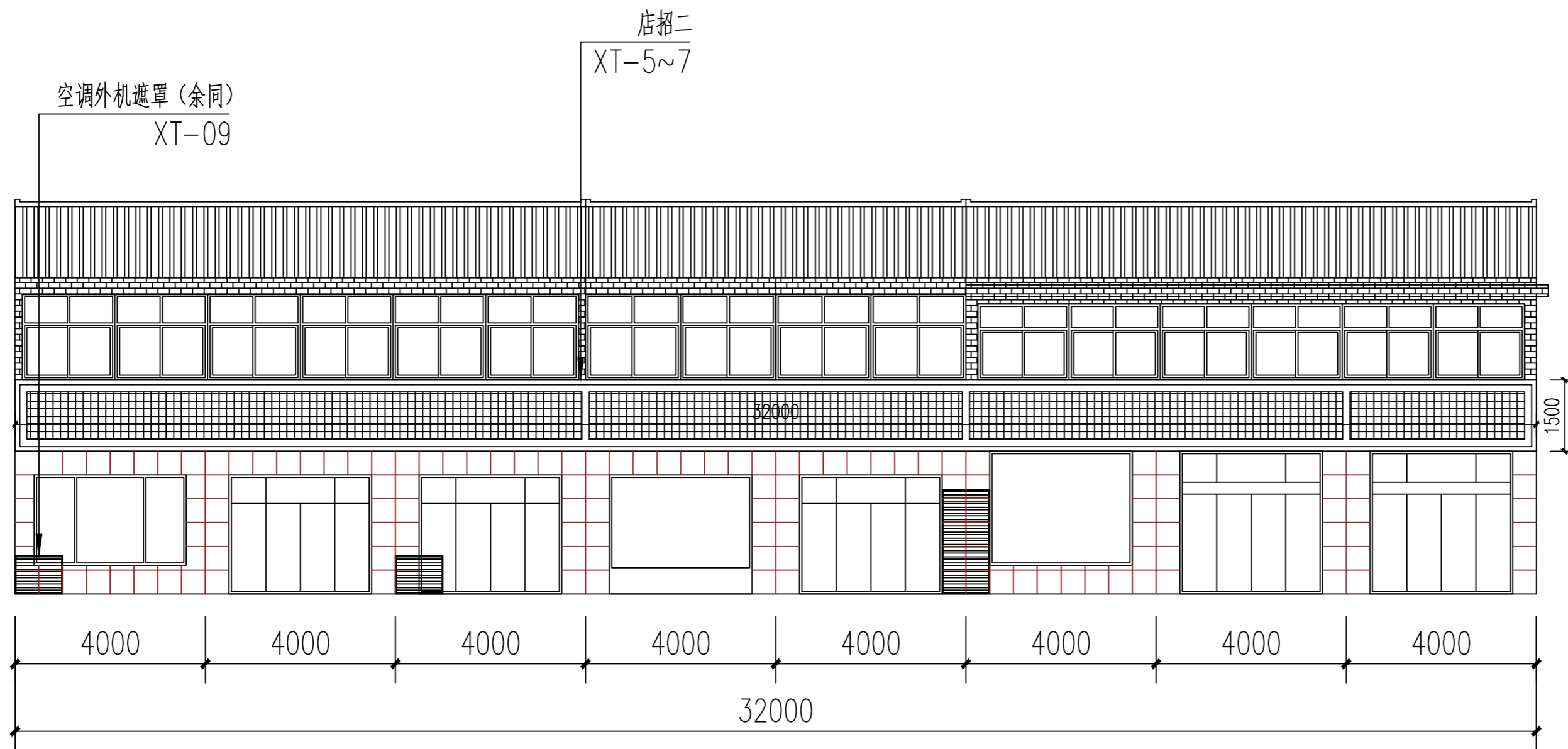

北侧10#楼南立面图

- 图例:
- 铝塑板
 - 真石漆面砖纹饰面, 色彩见效果图
 - 原瓦屋面示意
 - 白色防水涂料饰面, 色彩见效果图
 - 500x500真石漆石材纹饰面, 色彩见效果图



无锡九宇
建筑设计院有限公司
Wuxi Jiuyu
Architectural Design Co., LTD
设计证书编号: A132011050

图纸专用章:

江苏省工程勘察设计出图专用章
无锡九宇建筑设计院有限公司
资质证书 A232011057
编号
江苏省住房和城乡建设厅监制(B)
有效期至二〇二五年九月三十日

注册建筑师执业章:

中华人民共和国一级注册建筑师
姓名: 陈纲
注册号: 3201105-005
有效期至: 至2026年04月18日

注册结构师执业章:

建设单位:

曲霞镇人民政府

工程名称:

曲霞镇人民政府至汤包加工中心
立面改造工程

子项名称:

| | | |
|-------|----|--|
| 工程负责人 | 陈纲 | |
| 专业负责人 | 陈纲 | |
| 审核 | 陈纲 | |
| 校对 | 赵兵 | |
| 设计 | 戴欢 | |

图名:

北侧南立面图三

| | | | |
|------|-----|----|---------|
| 设计阶段 | 施工图 | 专业 | 建筑 |
| 设计编号 | | 图号 | JS-11 |
| 版次 | 第一版 | 日期 | 2025.04 |



无锡九宇
建筑设计院有限公司
Wuxi Jiuyu
Architectural Design Co., LTD
设计证书编号: A132011050

图纸专用章:

江苏省工程勘察设计出图专用章
无锡九宇建筑设计院有限公司
资质证书 A232011057
编号
江苏省住房和城乡建设厅监制(B)
有效期至二〇二五年九月三十日

注册建筑师执业章:

中华人民共和国一级注册建筑师
姓名: 陈纲
注册号: 3201105-005
有效期至: 至2026年04月18日

注册结构师执业章:

建设单位:

曲霞镇人民政府

工程名称:

曲霞镇人民政府至汤包加工中心
立面改造工程

子项名称:

| | | |
|-------|----|--|
| 工程负责人 | 陈纲 | |
| 专业负责人 | 陈纲 | |
| 审核 | 陈纲 | |
| 校对 | 赵兵 | |
| 设计 | 戴欢 | |

图名:

北侧立面图四

| | | | |
|------|-----|----|---------|
| 设计阶段 | 施工图 | 专业 | 建筑 |
| 设计编号 | | 图号 | JS-12 |
| 版次 | 第一版 | 日期 | 2025.04 |

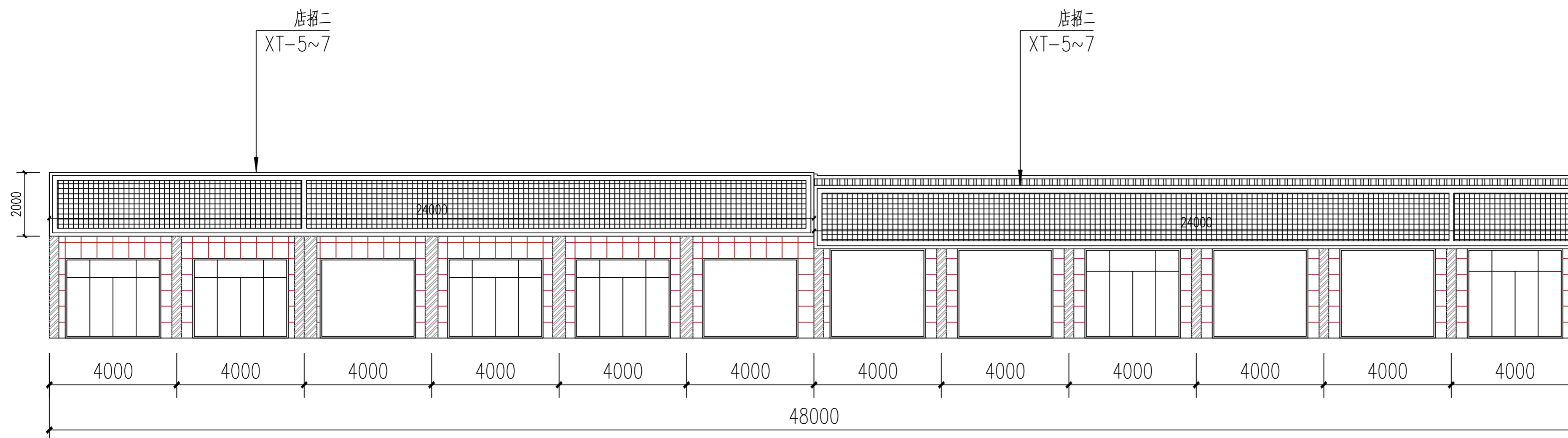

北侧11#楼南立面图

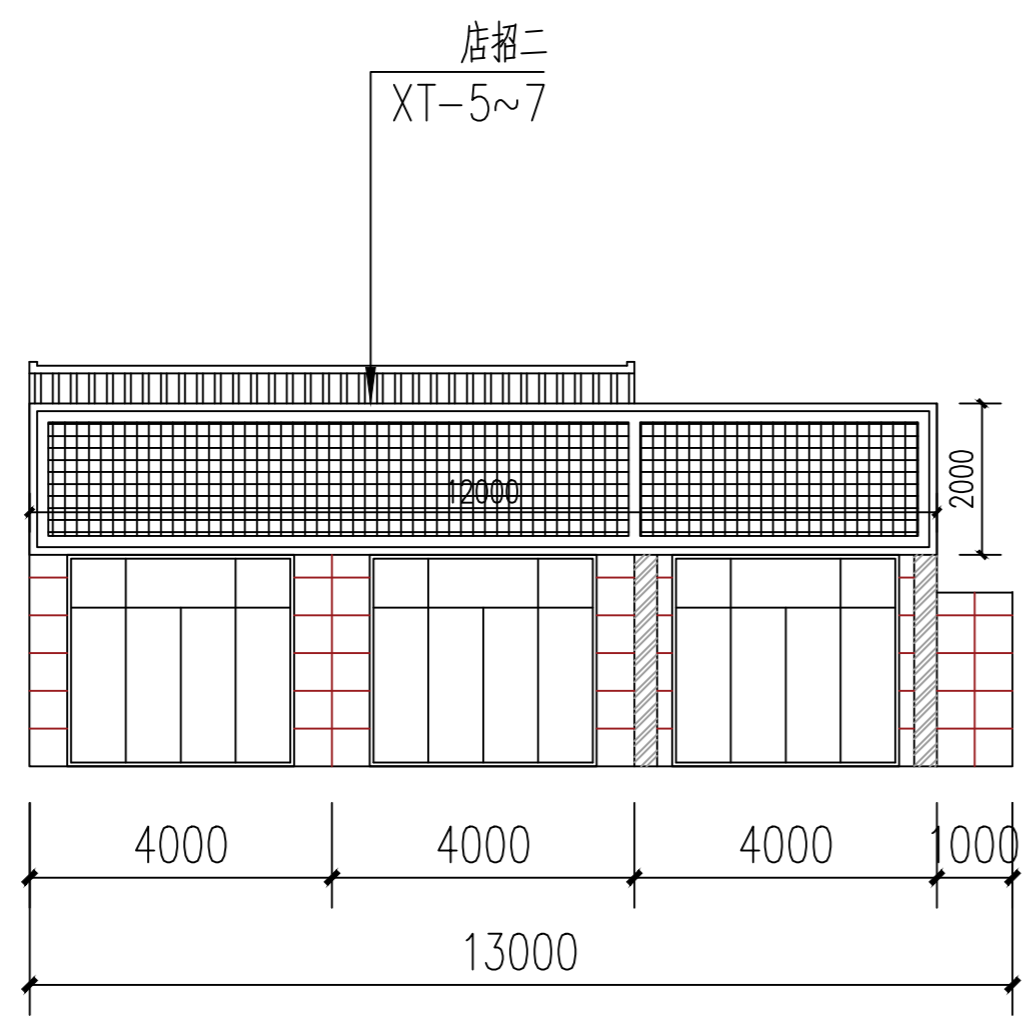

北侧12#楼南立面图

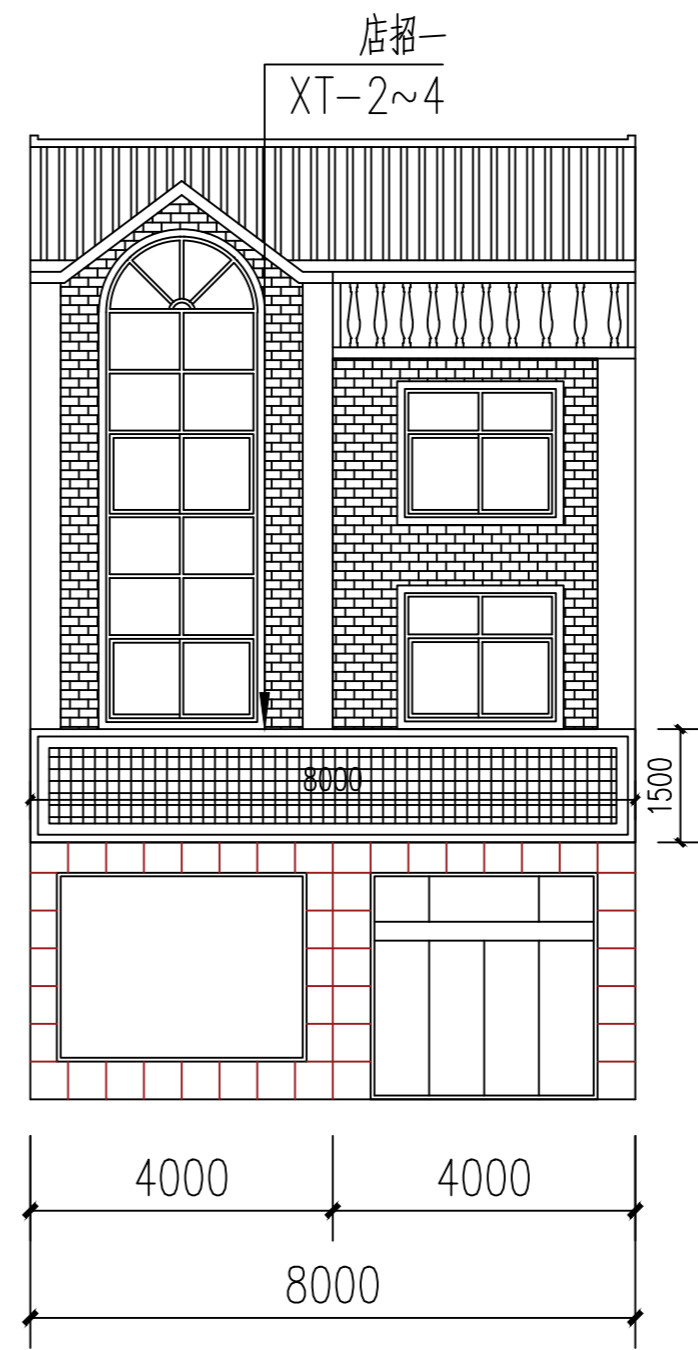

北侧13#楼南立面图

图例: 铝塑板 真石漆面砖纹饰面, 色彩见效果图 原瓦屋面示意
 白色防水涂料饰面, 色彩见效果图 500x500真石漆石材纹饰面, 色彩见效果图



无锡九宇
建筑设计院有限公司
Wuxi Jiuyu
Architectural Design Co., LTD
设计证书编号: A132011050

图纸专用章:

江苏省工程勘察设计出图专用章
无锡九宇建筑设计院有限公司
资质证书 A232011057
编号
江苏省住房和城乡建设厅监制(B)
有效期至二〇二五年九月三十日

注册建筑师执业章:

中华人民共和国一级注册建筑师
姓名: 陈纲
注册号: 3201105-005
有效期: 至2026年04月18日

注册结构师执业章:

建设单位:

曲霞镇人民政府

工程名称:

曲霞镇人民政府至汤包加工中心
立面改造工程

子项名称:

| | | |
|-------|----|--|
| 工程负责人 | 陈纲 | |
| 专业负责人 | 陈纲 | |
| 审核 | 陈纲 | |
| 校对 | 赵兵 | |
| 设计 | 戴欢 | |

图名:

南侧东、西立面图一

| | | | |
|------|-----|----|---------|
| 设计阶段 | 施工图 | 专业 | 建筑 |
| 设计编号 | | 图号 | JS-13 |
| 版次 | 第一版 | 日期 | 2025.04 |

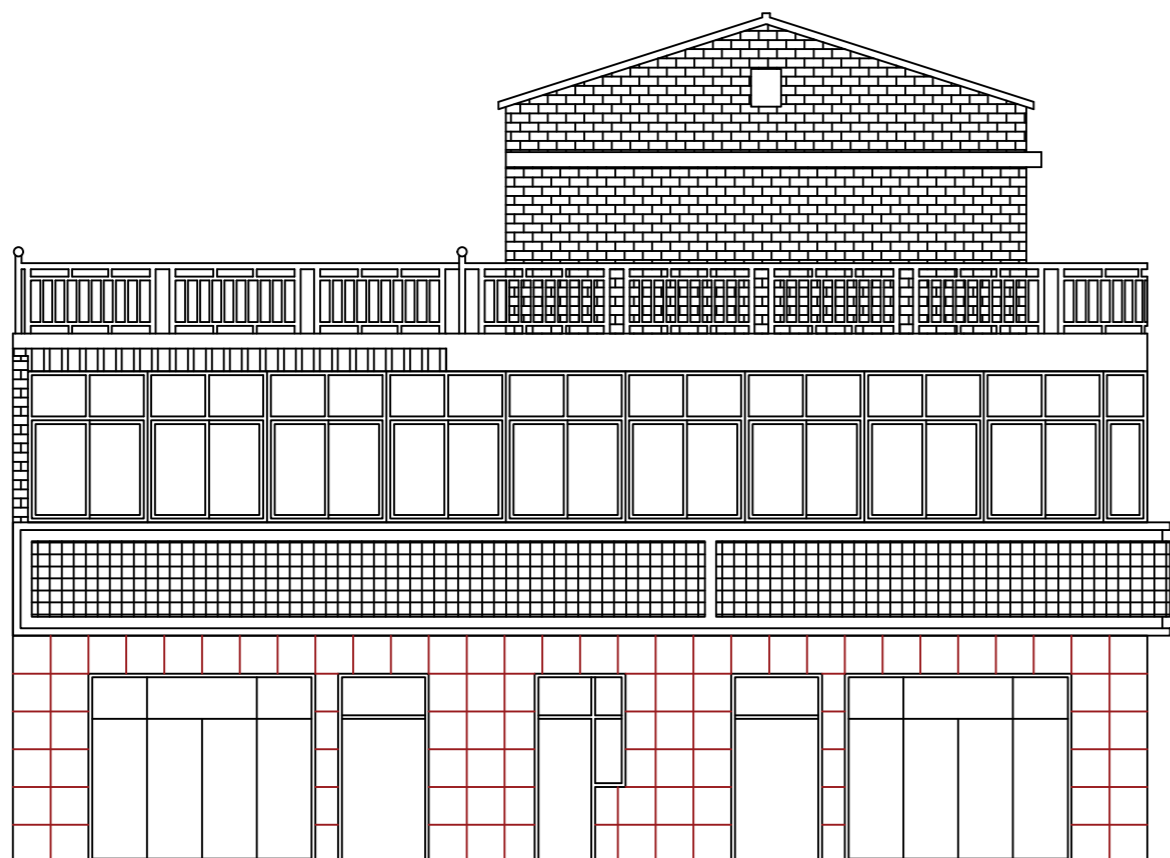

南侧1#楼东立面

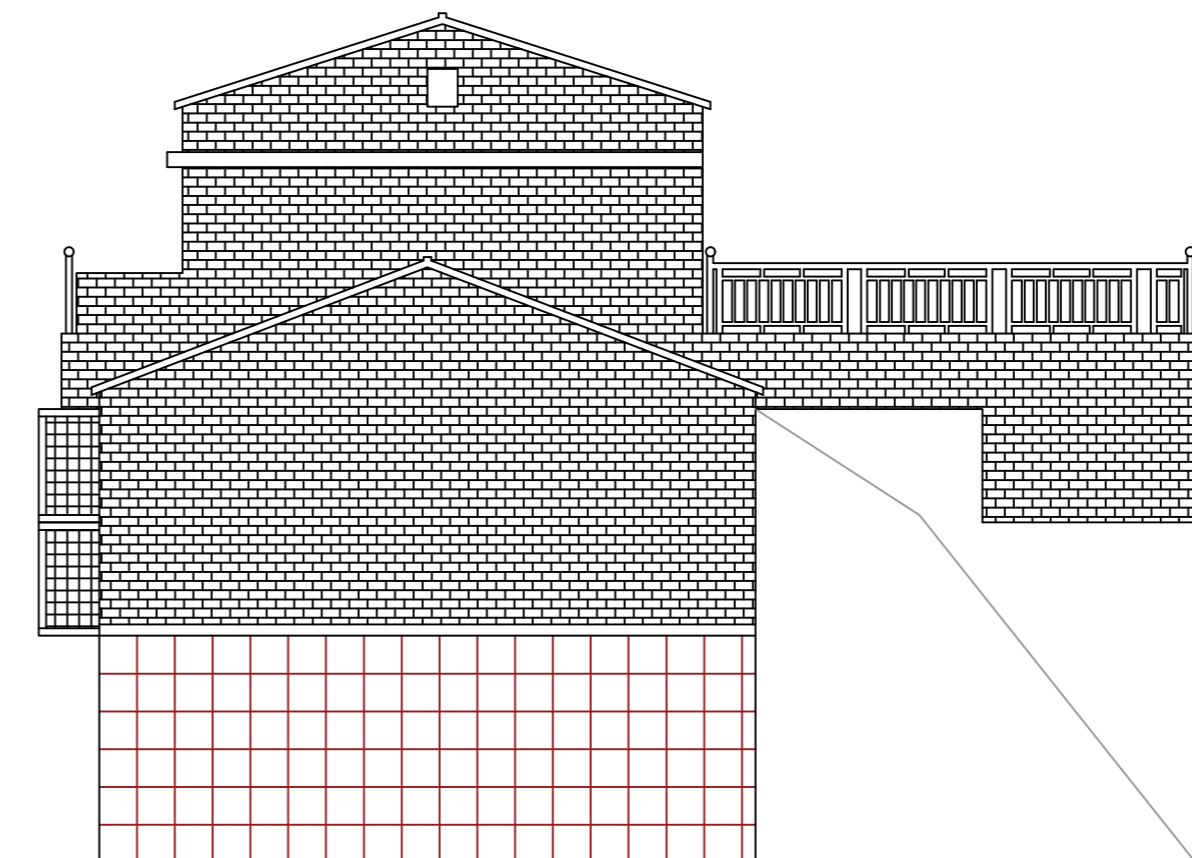

南侧1#楼西立面

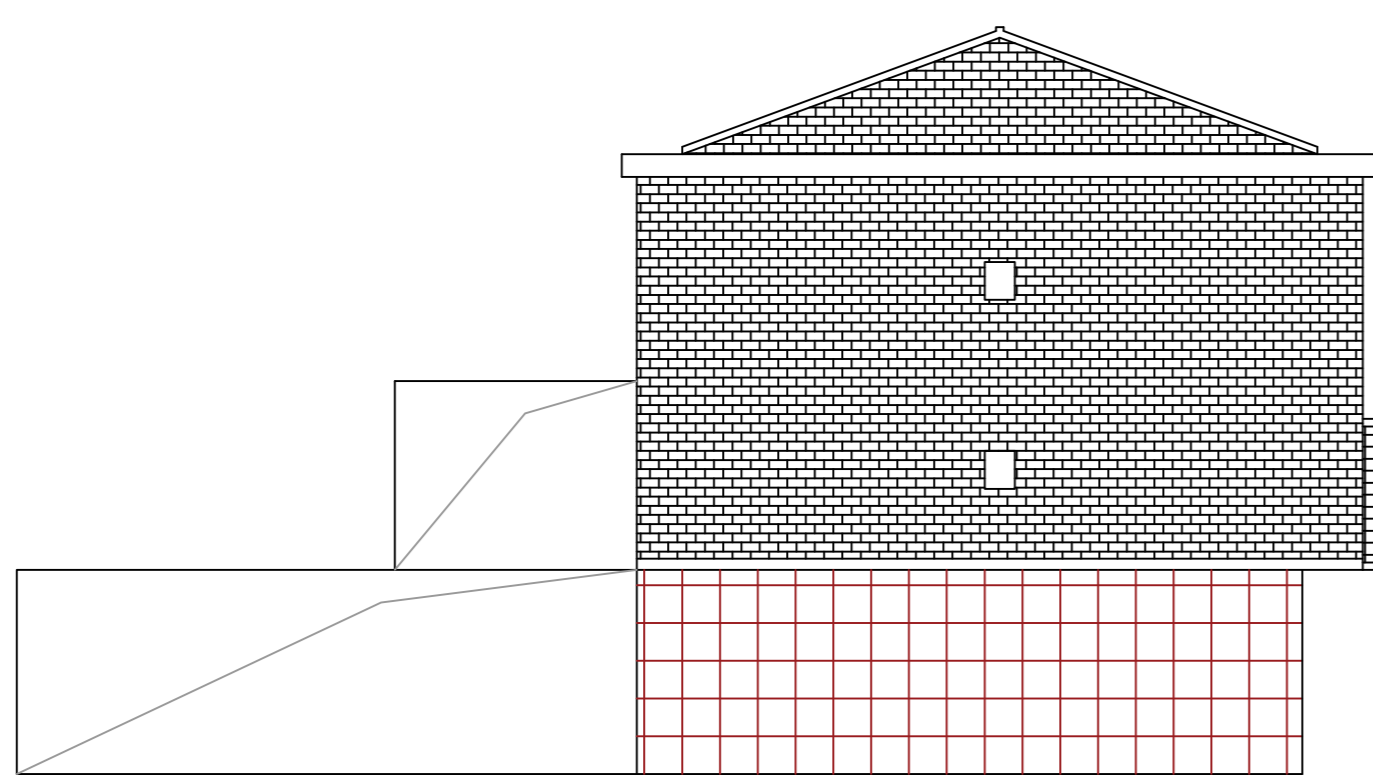

南侧2#楼东立面

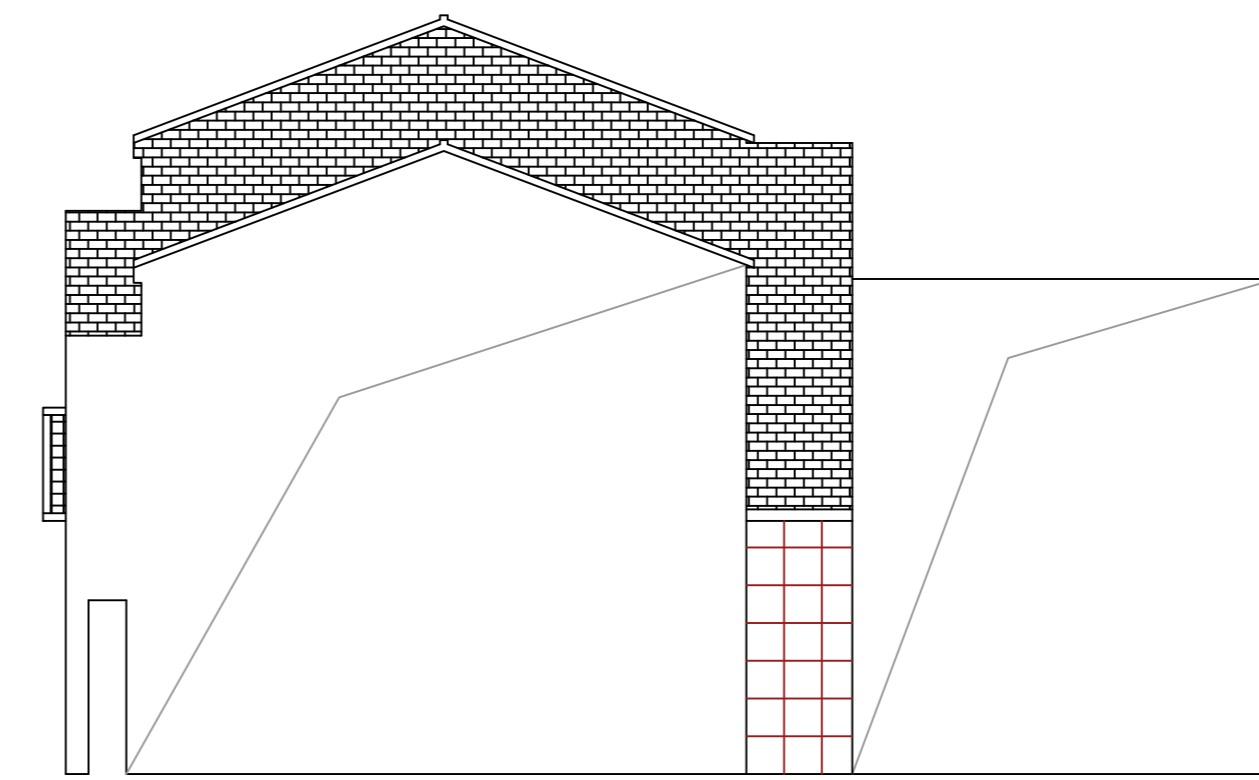

南侧4#楼西立面

图例: 铝塑板 真石漆面砖纹饰面, 色彩见效果图 原瓦屋面示意
 白色防水涂料饰面, 色彩见效果图 500x500真石漆石材纹饰面, 色彩见效果图

日期：_____
 姓名：_____
 职务：_____
 日期：_____
 姓名：_____
 职务：_____
 日期：_____
 姓名：_____
 职务：_____
 日期：_____
 姓名：_____
 职务：_____
 日期：_____
 姓名：_____
 职务：_____
 日期：_____
 姓名：_____
 职务：_____
 日期：_____
 姓名：_____
 职务：_____
 日期：_____
 姓名：_____
 职务：_____
 日期：_____
 姓名：_____
 职务：_____

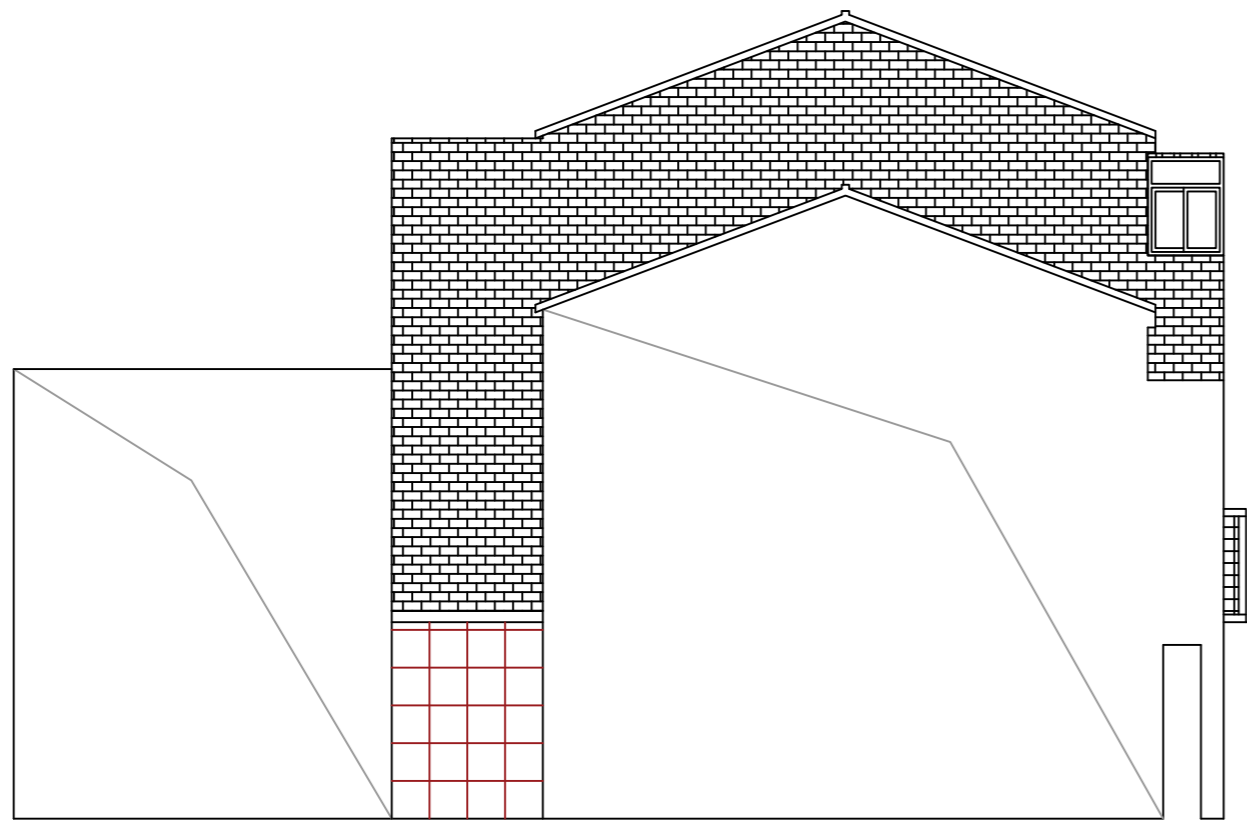

南侧6#楼东立面

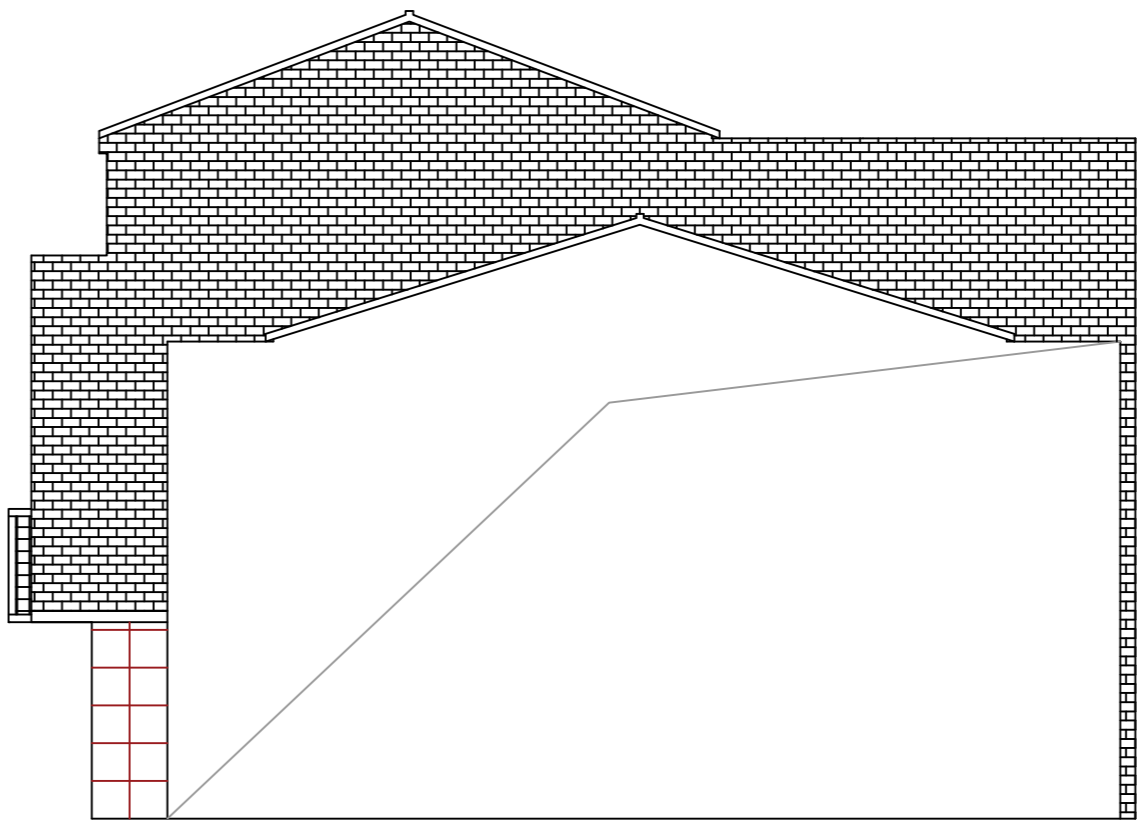

南侧6#楼西立面

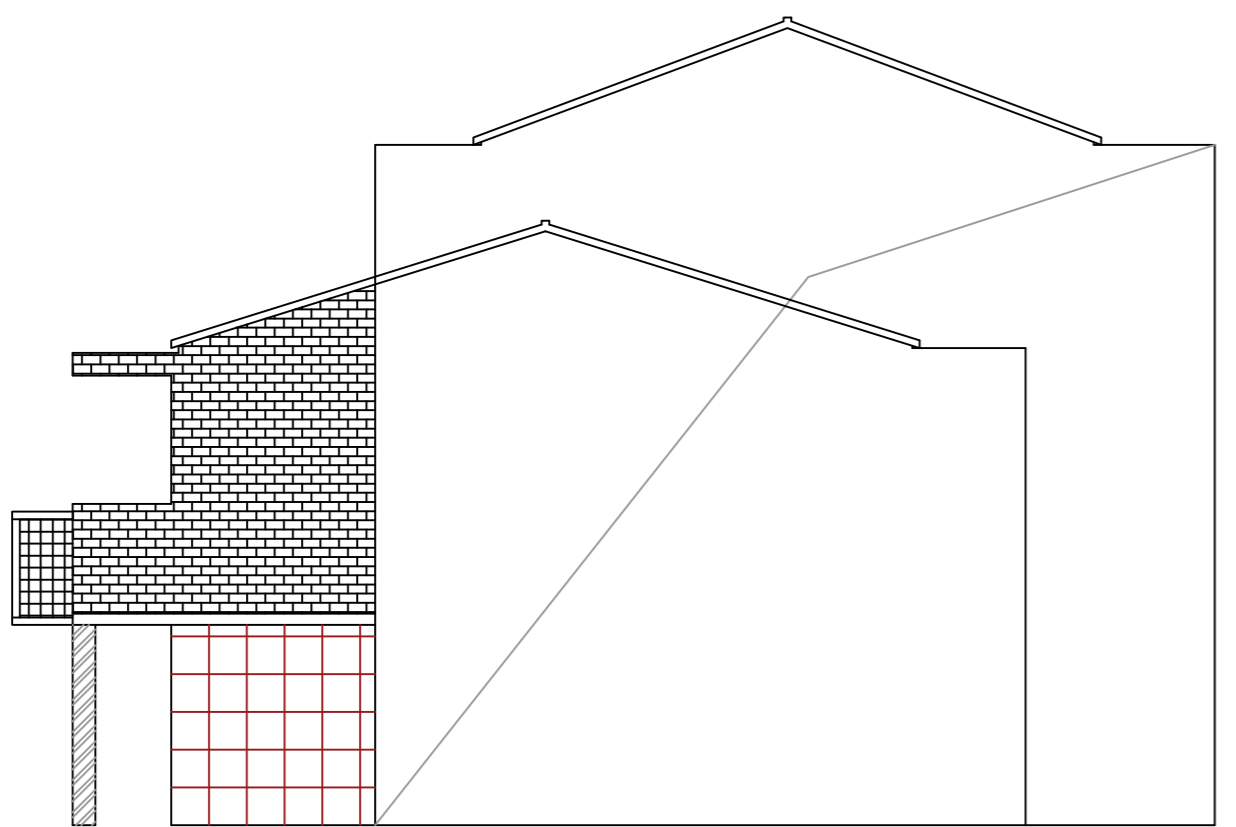

南侧7#楼西立面

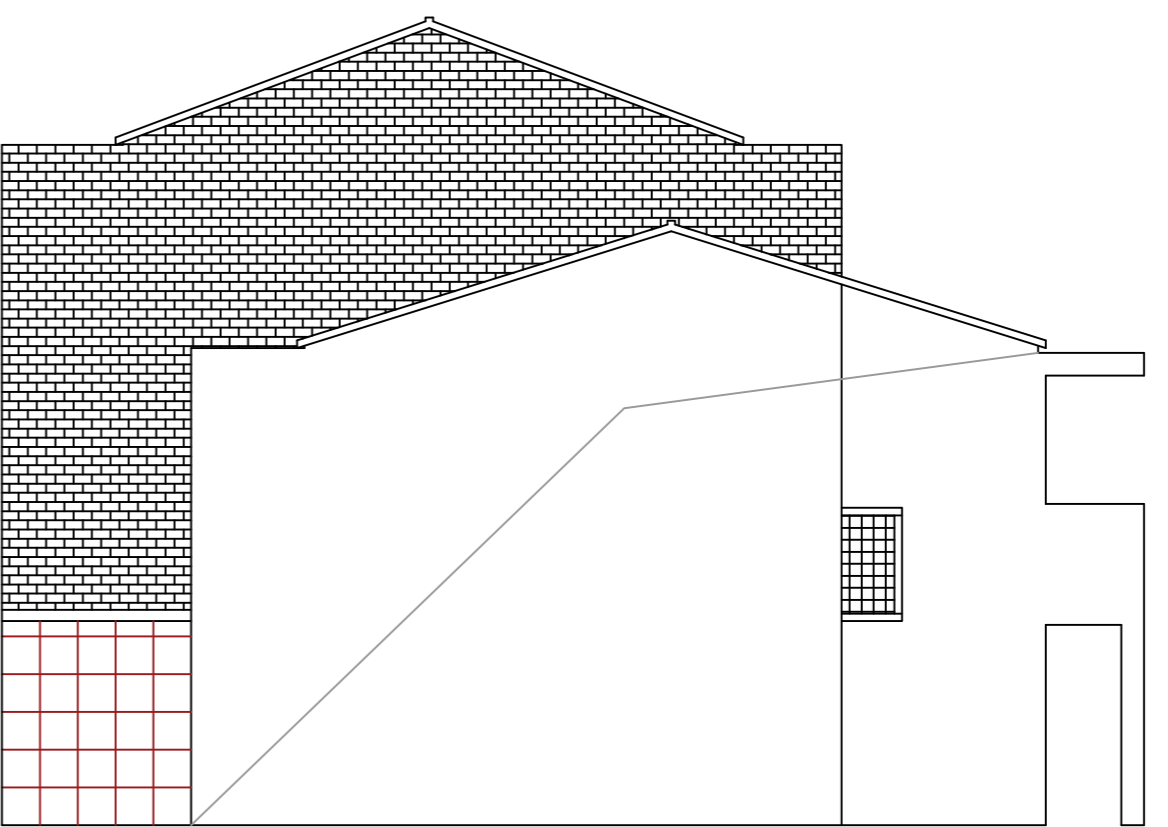

南侧8#楼东立面

图例：
 [斜线填充] 铝塑板
 [砖纹填充] 真石漆面砖纹饰面，色彩见效果图
 [原瓦填充] 原瓦屋面示意
 [白色填充] 白色防水涂料饰面，色彩见效果图
 [500x500真石漆石材纹填充] 500x500真石漆石材纹饰面，色彩见效果图



无锡九宇
 建筑设计院有限公司
 Wuxi Jiuyu
 Architectural Design Co., LTD
 设计证书编号：A132011050

图纸专用章：

江苏省工程勘察设计出图专用章
 无锡九宇建筑设计院有限公司
 资质证书 A232011057
 编号
 江苏省住房和城乡建设厅监制(B)
 有效期至二〇二五年九月三十日

注册建筑师执业章：

中华人民共和国一级注册建筑师
 姓名：陈纲
 注册号：3201105-005
 有效期：至2026年04月18日

注册结构师执业章：

建设单位：

曲霞镇人民政府

工程名称：

曲霞镇人民政府至汤包加工中心立面改造工程

子项名称：

| | | |
|-------|----|----|
| 工程负责人 | 陈纲 | 陈纲 |
| 专业负责人 | 陈纲 | 陈纲 |
| 审核 | 陈纲 | 陈纲 |
| 校对 | 赵兵 | 赵兵 |
| 设计 | 戴欢 | 戴欢 |

图名：

南侧东、西立面图二

| | | | |
|------|-----|----|---------|
| 设计阶段 | 施工图 | 专业 | 建筑 |
| 设计编号 | | 图号 | JS-14 |
| 版次 | 第一版 | 日期 | 2025.04 |



无锡九宇
建筑设计院有限公司
Wuxi Jiuyu
Architectural Design Co., LTD
设计证书编号: A132011050

图纸专用章:

江苏省工程勘察设计出图专用章
无锡九宇建筑设计院有限公司
资质证书 A232011057
编号
江苏省住房和城乡建设厅监制(B)
有效期至二〇二五年九月三十日

注册建筑师执业章:

中华人民共和国一级注册建筑师
姓名: 陈纲
注册号: 3201105-005
有效期: 至2026年04月18日

注册结构师执业章:

建设单位:

曲霞镇人民政府

工程名称:

曲霞镇人民政府至汤包加工中心
立面改造工程

子项名称:

| | | |
|-------|----|--|
| 工程负责人 | 陈纲 | |
| 专业负责人 | 陈纲 | |
| 审核 | 陈纲 | |
| 校对 | 赵兵 | |
| 设计 | 戴欢 | |

图名:

南侧东、西立面图三

| | | | |
|------|-----|----|---------|
| 设计阶段 | 施工图 | 专业 | 建筑 |
| 设计编号 | | 图号 | JS-15 |
| 版次 | 第一版 | 日期 | 2025.04 |

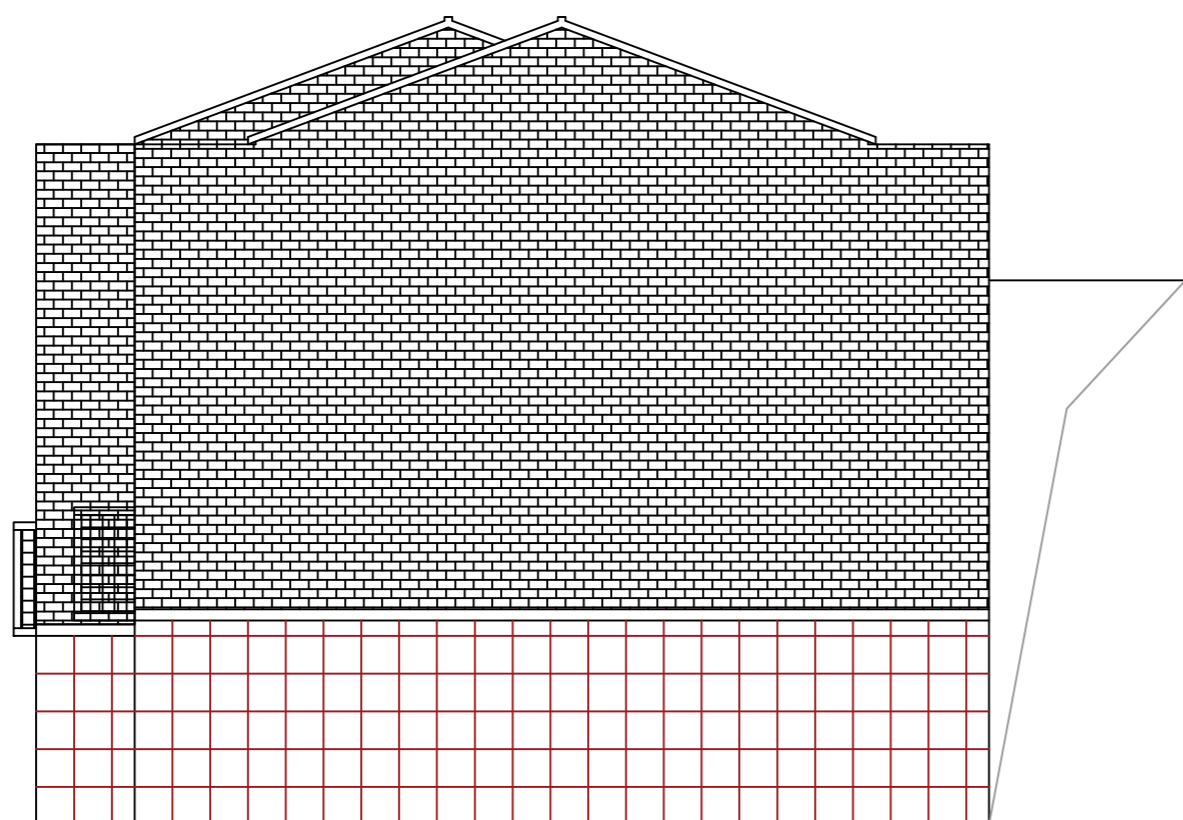

南侧8#楼西立面

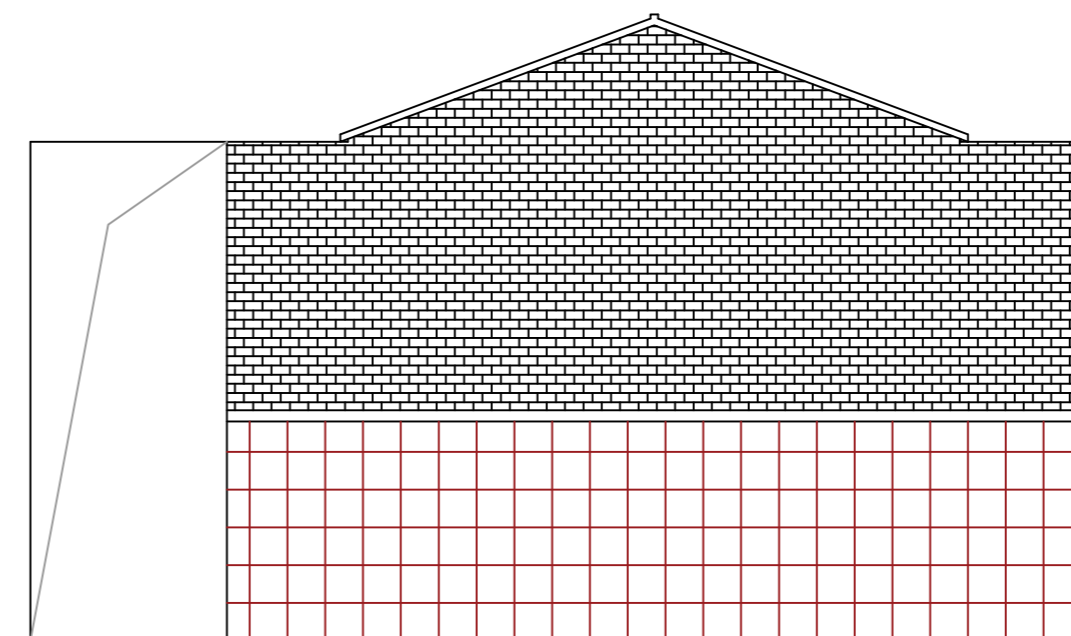

南侧9#楼东立面

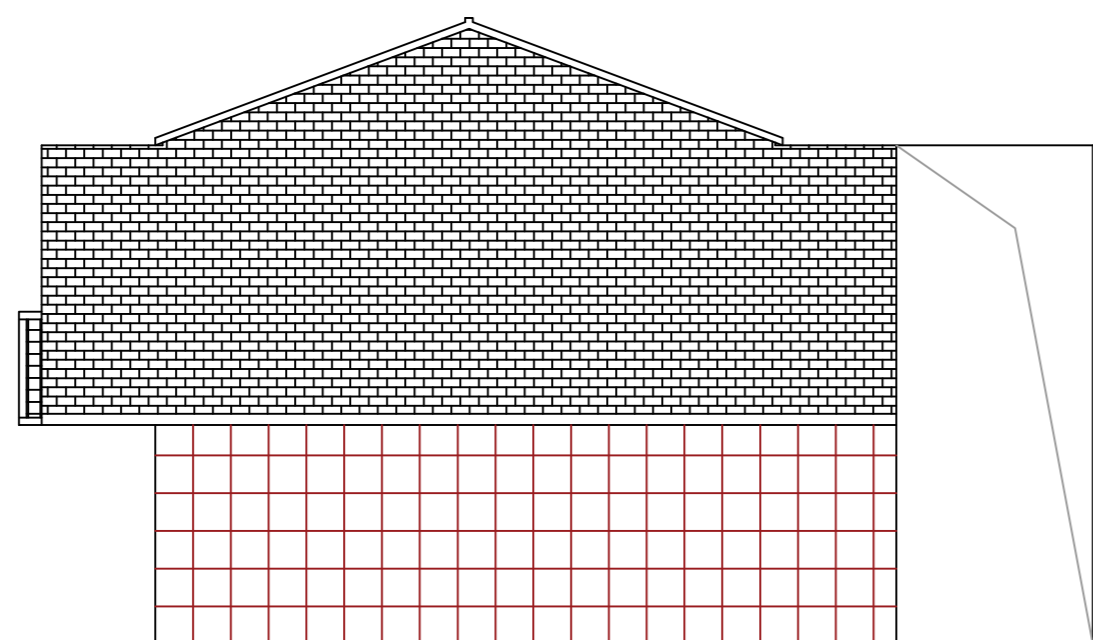

南侧9#楼西立面

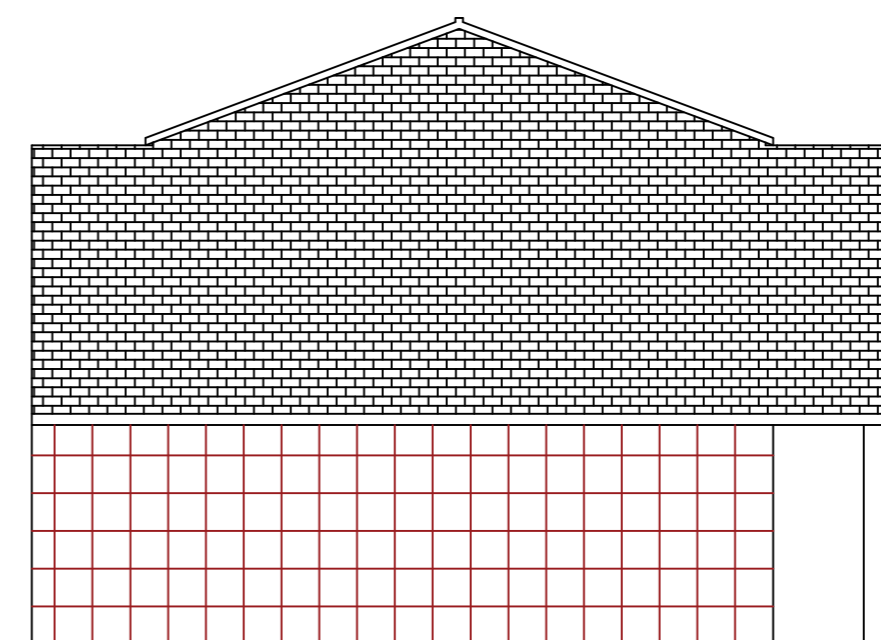

南侧10#楼东立面

图例: 铝塑板 真石漆面砖纹饰面, 色彩见效果图 原瓦屋面示意
 白色防水涂料饰面, 色彩见效果图 500x500真石漆石材纹饰面, 色彩见效果图



无锡九宇
建筑设计院有限公司
Wuxi Jiuyu
Architectural Design Co., LTD
设计证书编号: A132011050

图纸专用章:

| | |
|------------------|------------|
| 江苏省工程勘察设计出图专用章 | |
| 无锡九宇建筑设计院有限公司 | |
| 资质证书 | A232011057 |
| 编号 | |
| 江苏省住房和城乡建设厅监制(B) | |
| 有效期至二〇二五年九月三十日 | |

注册建筑师执业章:

| | |
|----------------|--------------|
| 中华人民共和国一级注册建筑师 | |
| 姓名: | 陈纲 |
| 注册号: | 3201105-005 |
| 有效期: | 至2026年04月18日 |

注册结构师执业章:

建设单位:

曲霞镇人民政府

工程名称:

曲霞镇人民政府至汤包加工中心
立面改造工程

子项名称:

| | | |
|-------|----|--|
| 工程负责人 | 陈纲 | |
| 专业负责人 | 陈纲 | |
| 审核 | 陈纲 | |
| 校对 | 赵兵 | |
| 设计 | 戴欢 | |

图名:

南侧东、西立面图四

| | | | |
|------|-----|----|---------|
| 设计阶段 | 施工图 | 专业 | 建筑 |
| 设计编号 | | 图号 | JS-16 |
| 版次 | 第一版 | 日期 | 2025.04 |

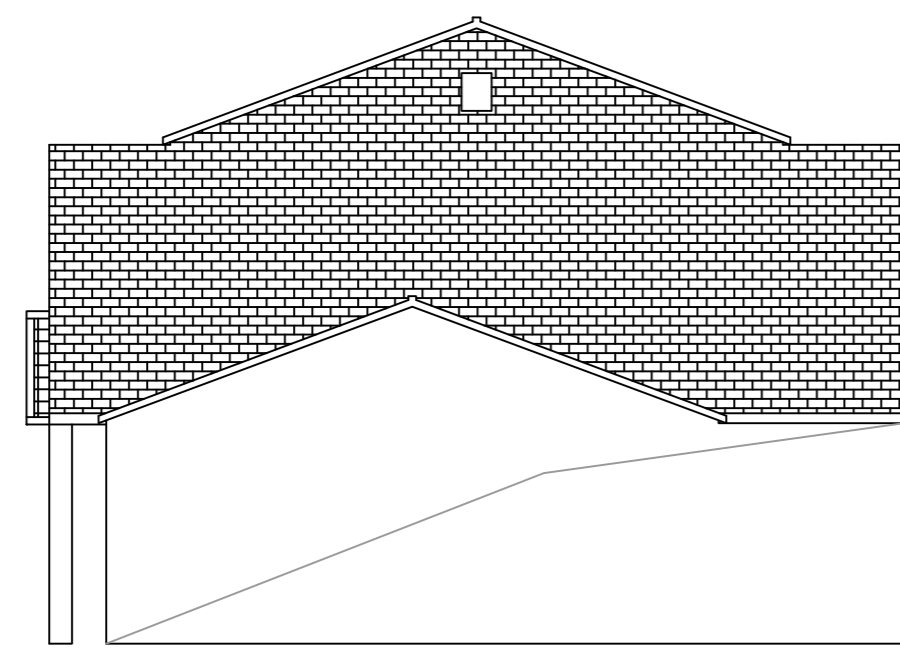

南侧10#楼西立面

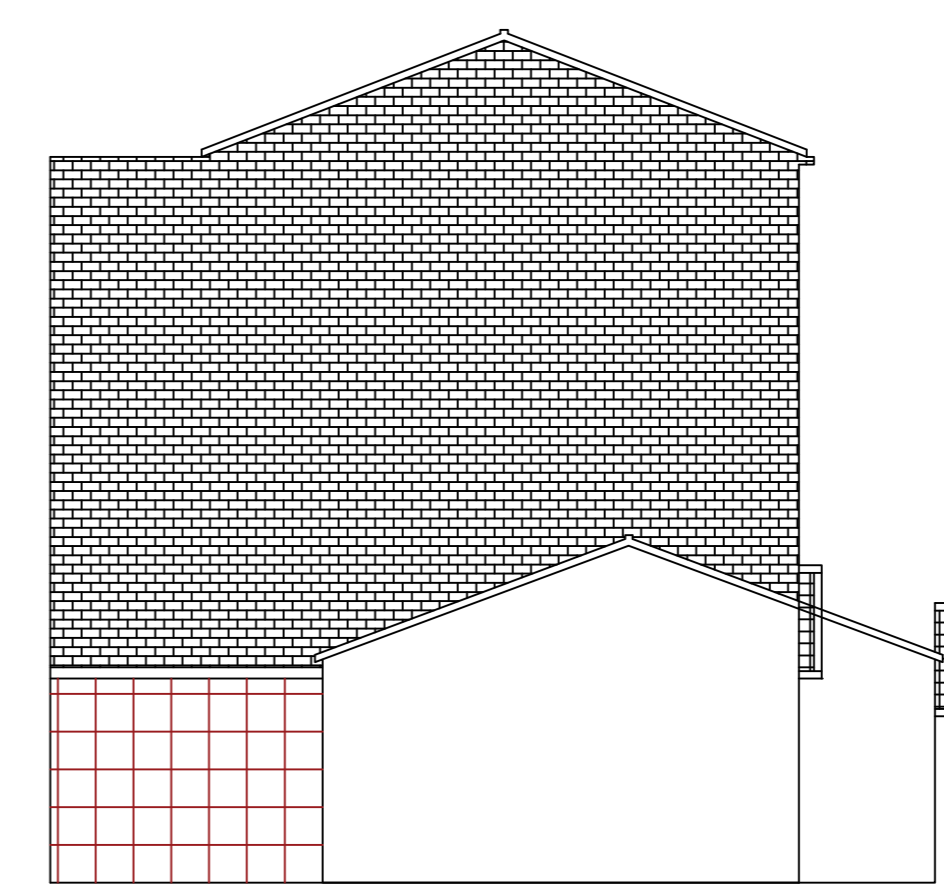

南侧12#楼东立面

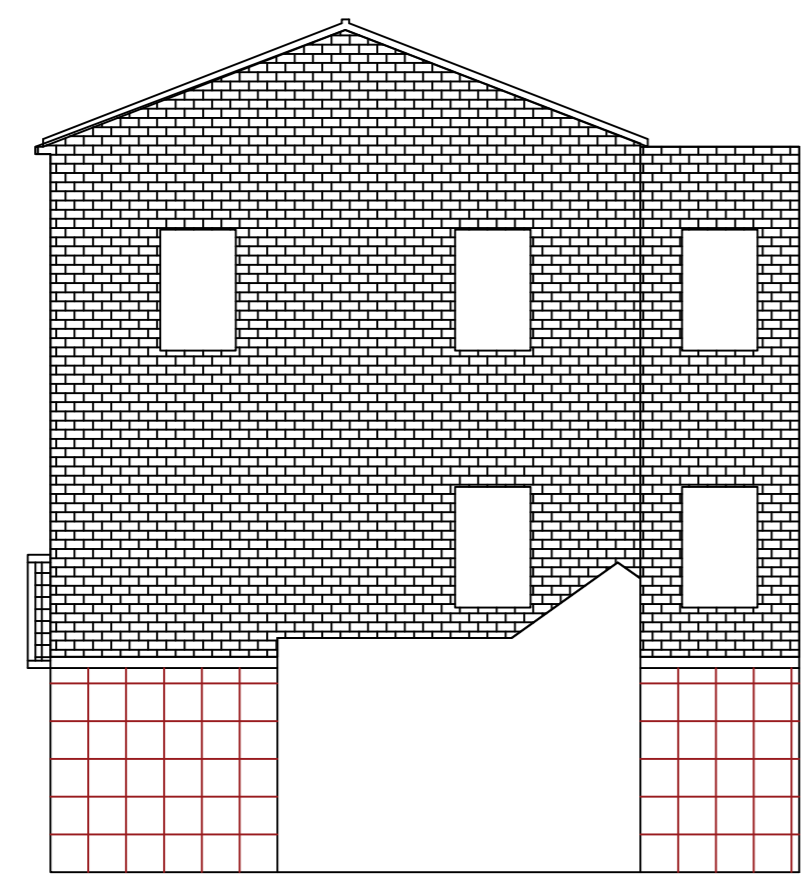

南侧12#楼西立面

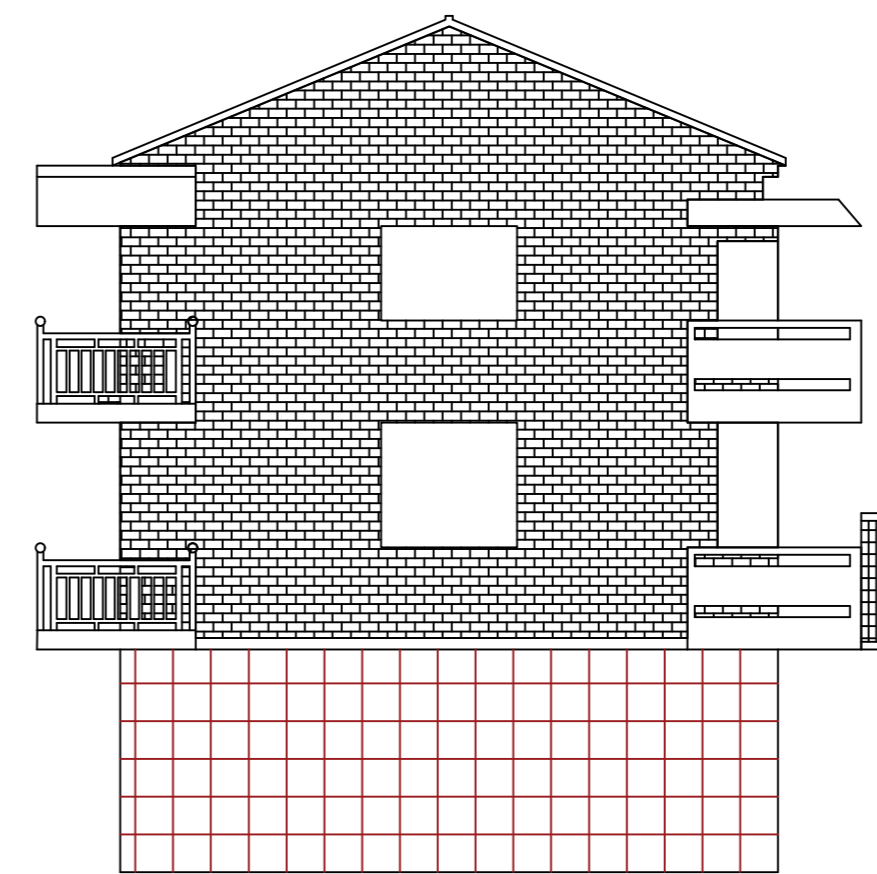

南侧14#楼东立面

- 图例:
- 铝塑板
 - 真石漆面砖纹饰面, 色彩见效果图
 - 原瓦屋面示意
 - 白色防水涂料饰面, 色彩见效果图
 - 500x500真石漆石材纹饰面, 色彩见效果图

| | |
|----|--|
| 日期 | |
| 姓名 | |
| 职务 | |
| 职称 | |
| 专业 | |
| 单位 | |
| 盖章 | |

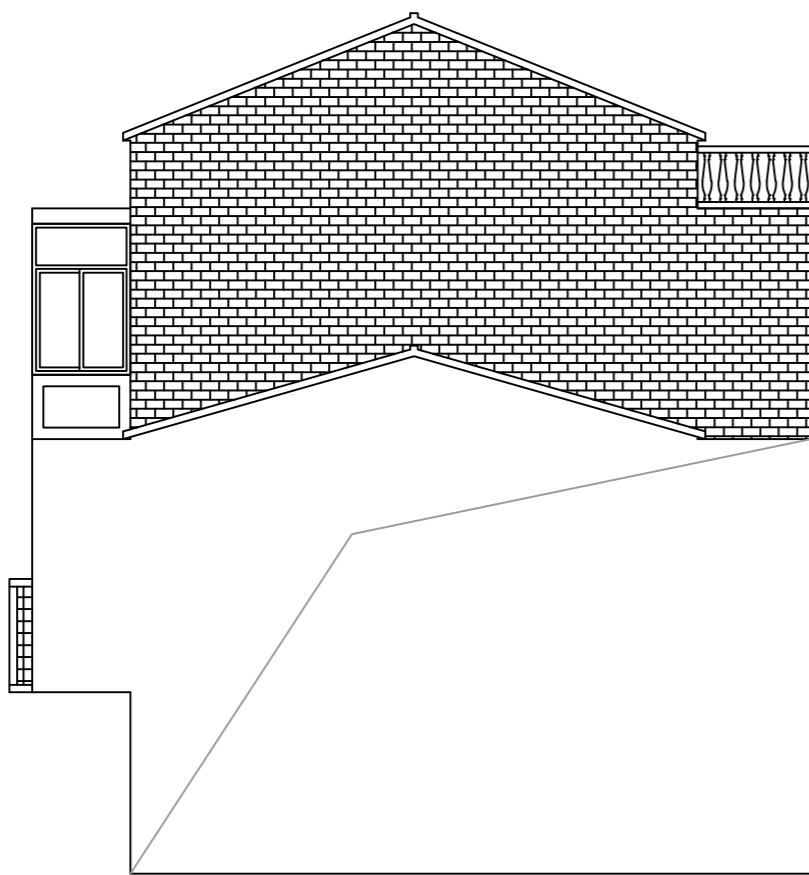

南侧15#楼西立面

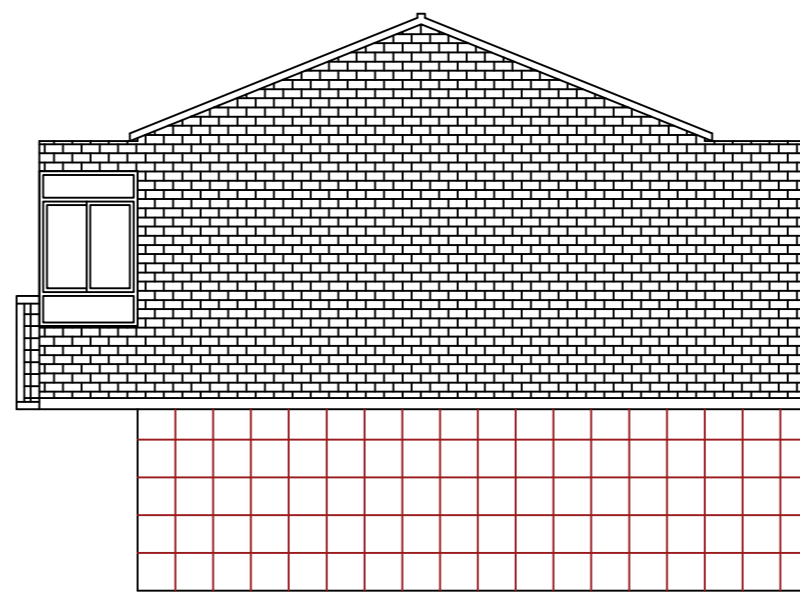

南侧16#楼西立面

图例： 铝塑板 真石漆面砖纹饰面，色彩见效果图 原瓦屋面示意
 白色防水涂料饰面，色彩见效果图 500x500真石漆石材纹饰面，色彩见效果图



无锡九宇
 建筑设计院有限公司
 Wuxi Jiuyu
 Architectural Design Co., LTD
 设计证书编号：A132011050

图纸专用章：

| | |
|------------------|------------|
| 江苏省工程勘察设计出图专用章 | |
| 无锡九宇建筑设计院有限公司 | |
| 价质证书 | A232011057 |
| 编号 | |
| 江苏省住房和城乡建设厅监制(B) | |
| 有效期至二〇二五年九月三十日 | |

注册建筑师执业章：

| | |
|----------------|--------------|
| 中华人民共和国一级注册建筑师 | |
| 姓名： | 陈纲 |
| 注册号： | 3201105-005 |
| 有效期： | 至2026年04月18日 |

注册结构师执业章：

建设单位：

曲霞镇人民政府

工程名称：

曲霞镇人民政府至汤包加工中心
立面改造工程

子项名称：

| | | |
|-------|----|--|
| 工程负责人 | 陈纲 | |
| 专业负责人 | 陈纲 | |
| 审核 | 陈纲 | |
| 校对 | 赵兵 | |
| 设计 | 戴欢 | |

图名：

南侧东、西立面图五

| | | | |
|------|-----|----|---------|
| 设计阶段 | 施工图 | 专业 | 建筑 |
| 设计编号 | | 图号 | JS-17 |
| 版次 | 第一版 | 日期 | 2025.04 |



无锡九宇
建筑设计院有限公司
Wuxi Jiuyu
Architectural Design Co., LTD
设计证书编号: A132011050

图纸专用章:

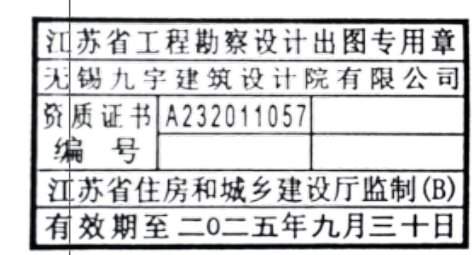

注册建筑师执业章:

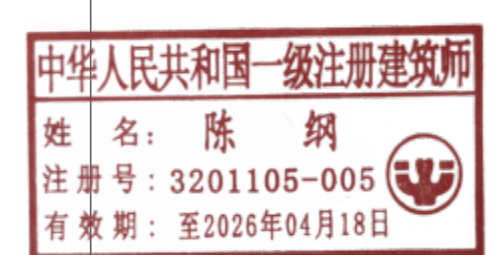

注册结构师执业章:

建设单位:

曲霞镇人民政府

工程名称:

曲霞镇人民政府至汤包加工中心
立面改造工程

子项名称:

| | | |
|-------|----|--|
| 工程负责人 | 陈纲 | |
| 专业负责人 | 陈纲 | |
| 审核 | 陈纲 | |
| 校对 | 赵兵 | |
| 设计 | 戴欢 | |

图名:

北侧东、西立面图一

| | | | |
|------|-----|----|---------|
| 设计阶段 | 施工图 | 专业 | 建筑 |
| 设计编号 | | 图号 | JS-18 |
| 版次 | 第一版 | 日期 | 2025.04 |

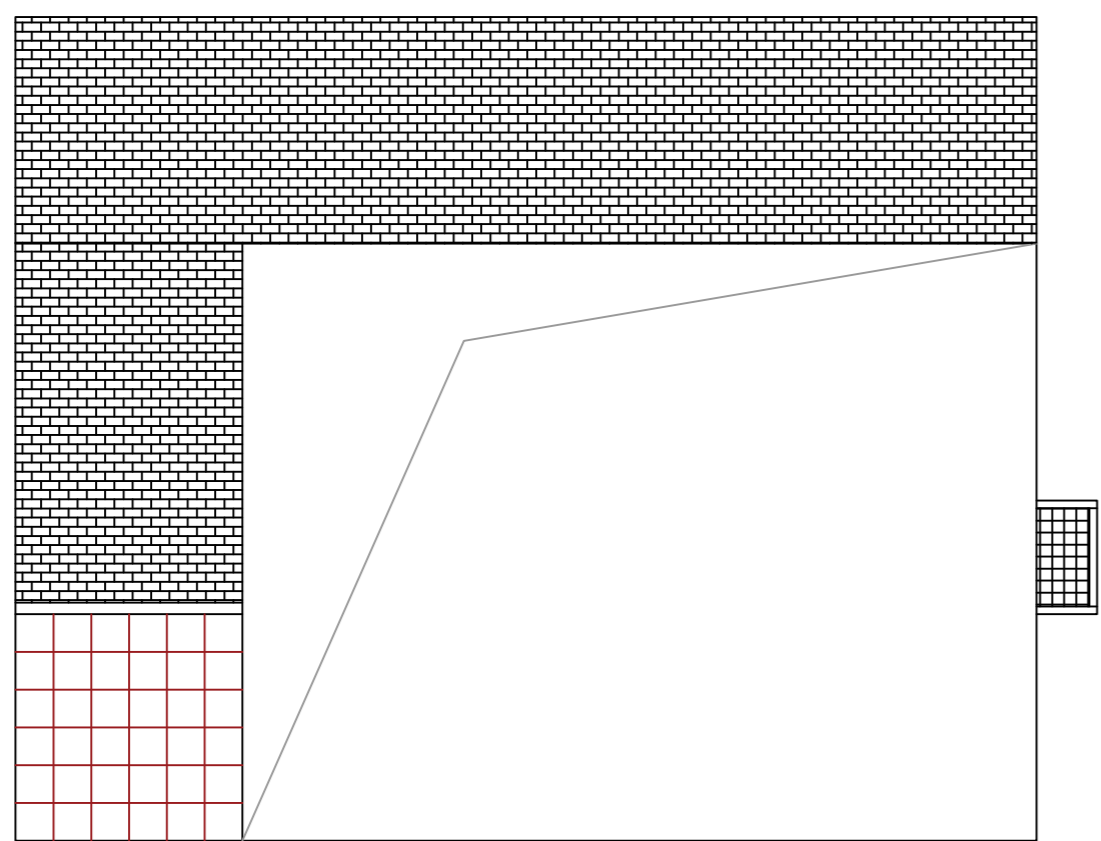

北侧1#楼东立面

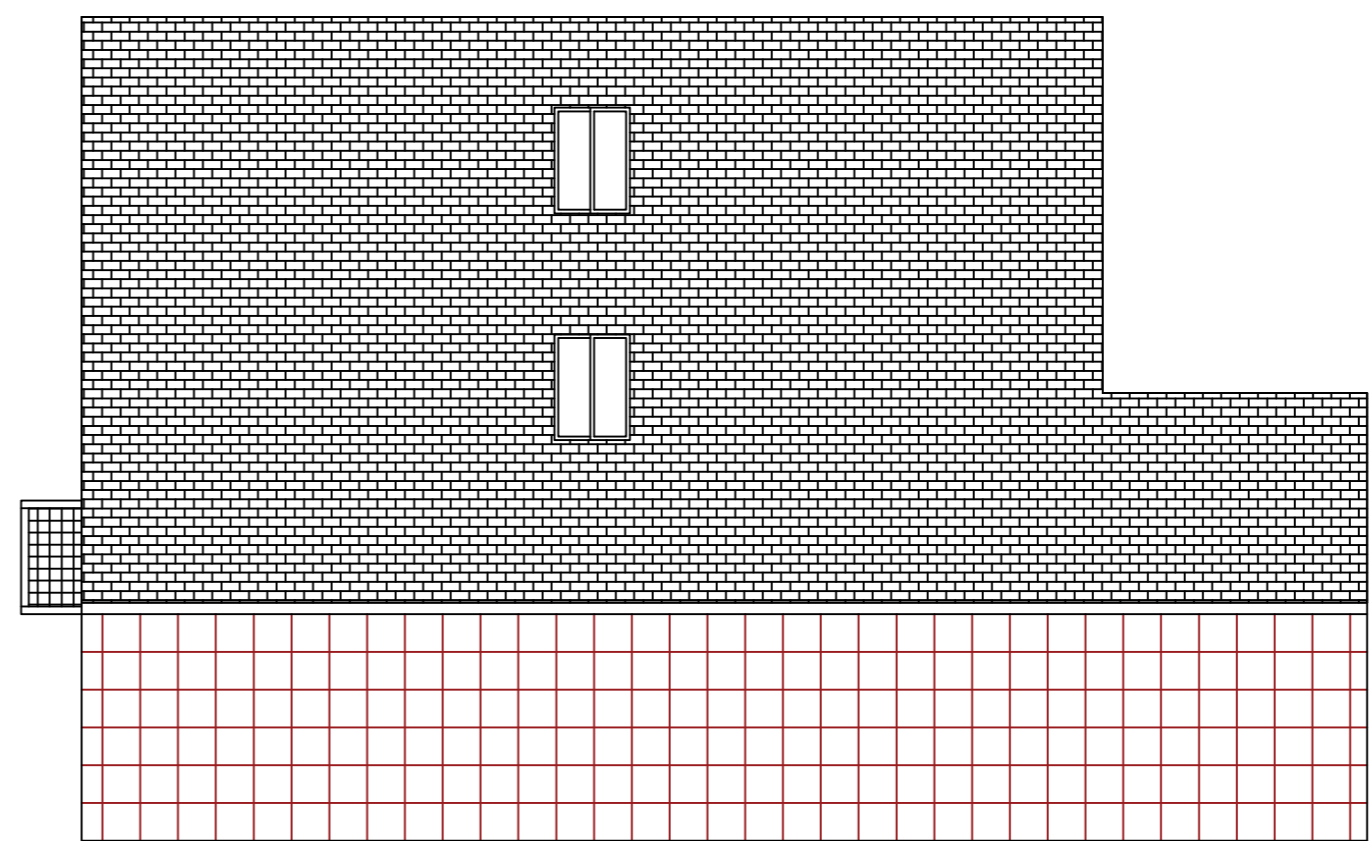

北侧1#楼西立面

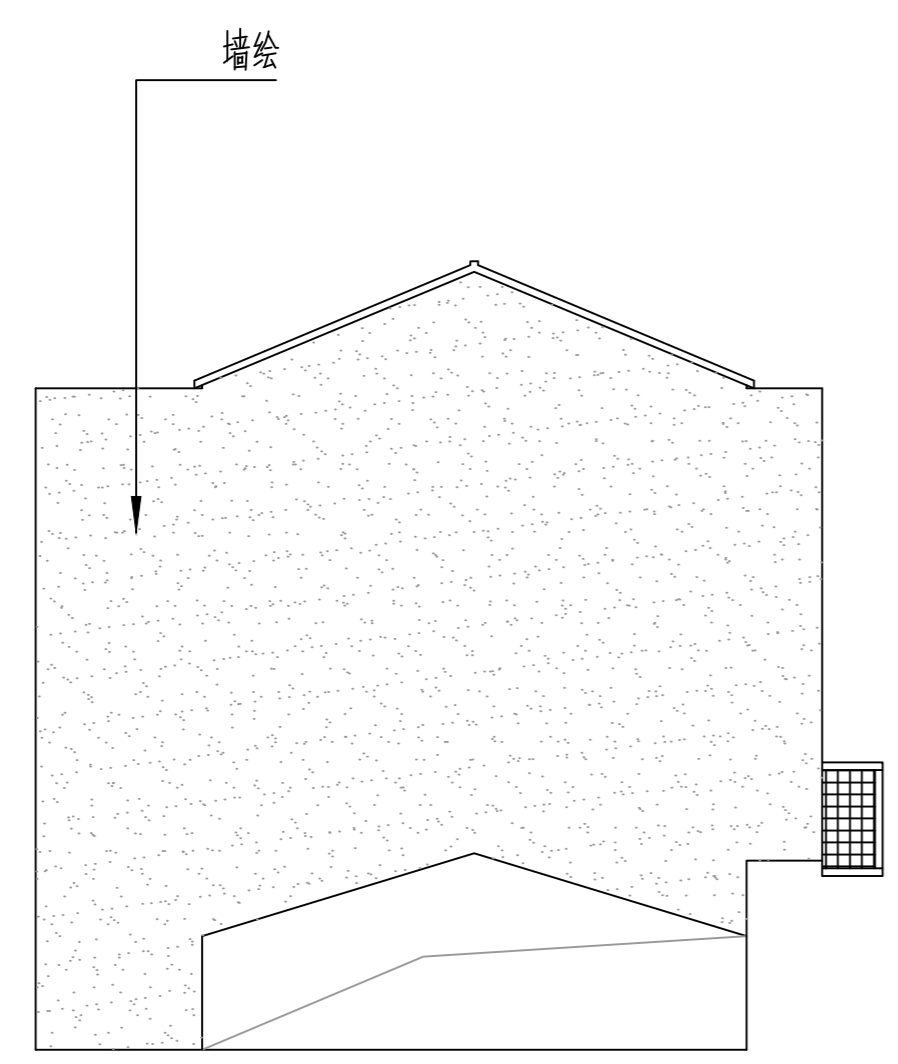

北侧2#楼东立面

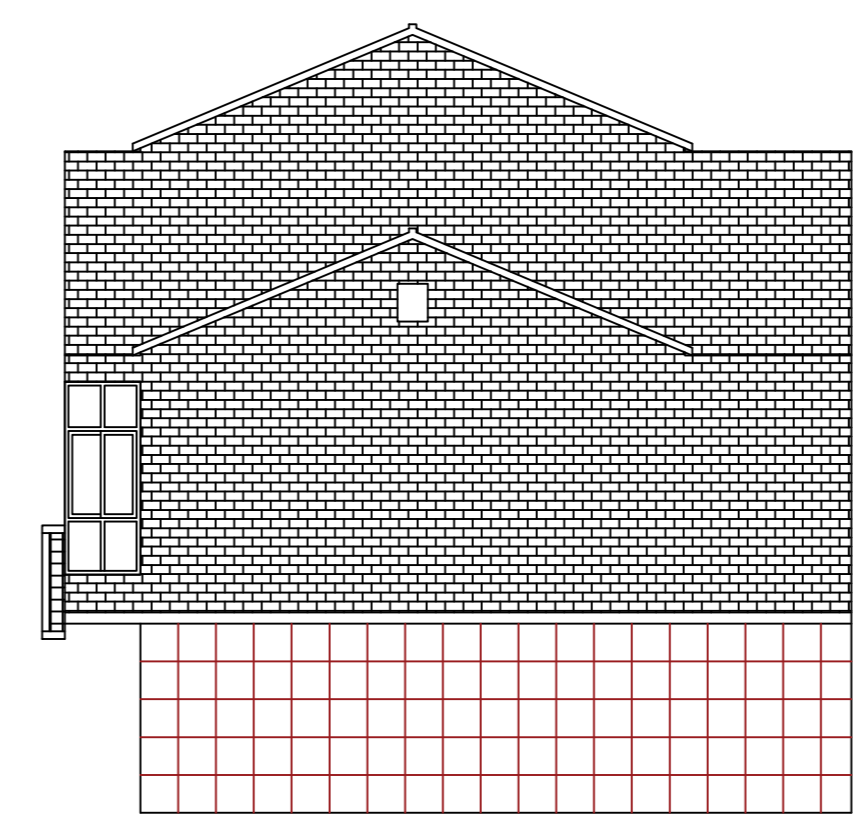

北侧2#楼西立面

- 图例:
- 铝塑板
 - 真石漆面砖纹饰面, 色彩见效果图
 - 原瓦屋面示意
 - 白色防水涂料饰面, 色彩见效果图
 - 500x500真石漆石材纹饰面, 色彩见效果图

| | |
|----|--|
| 日期 | |
| 姓名 | |
| 职称 | |
| 专业 | |
| 单位 | |
| 备注 | |

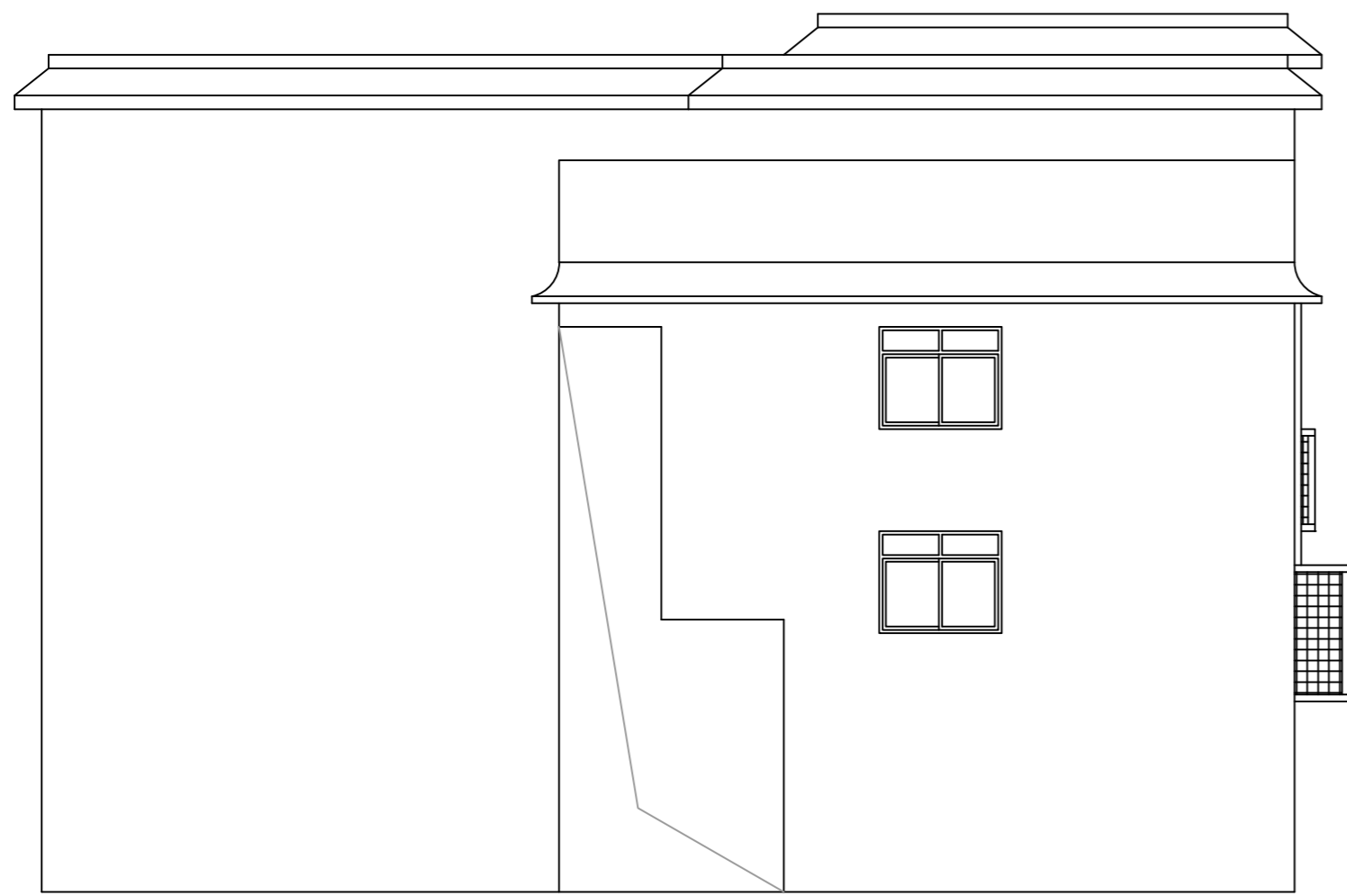

北侧3#楼东立面

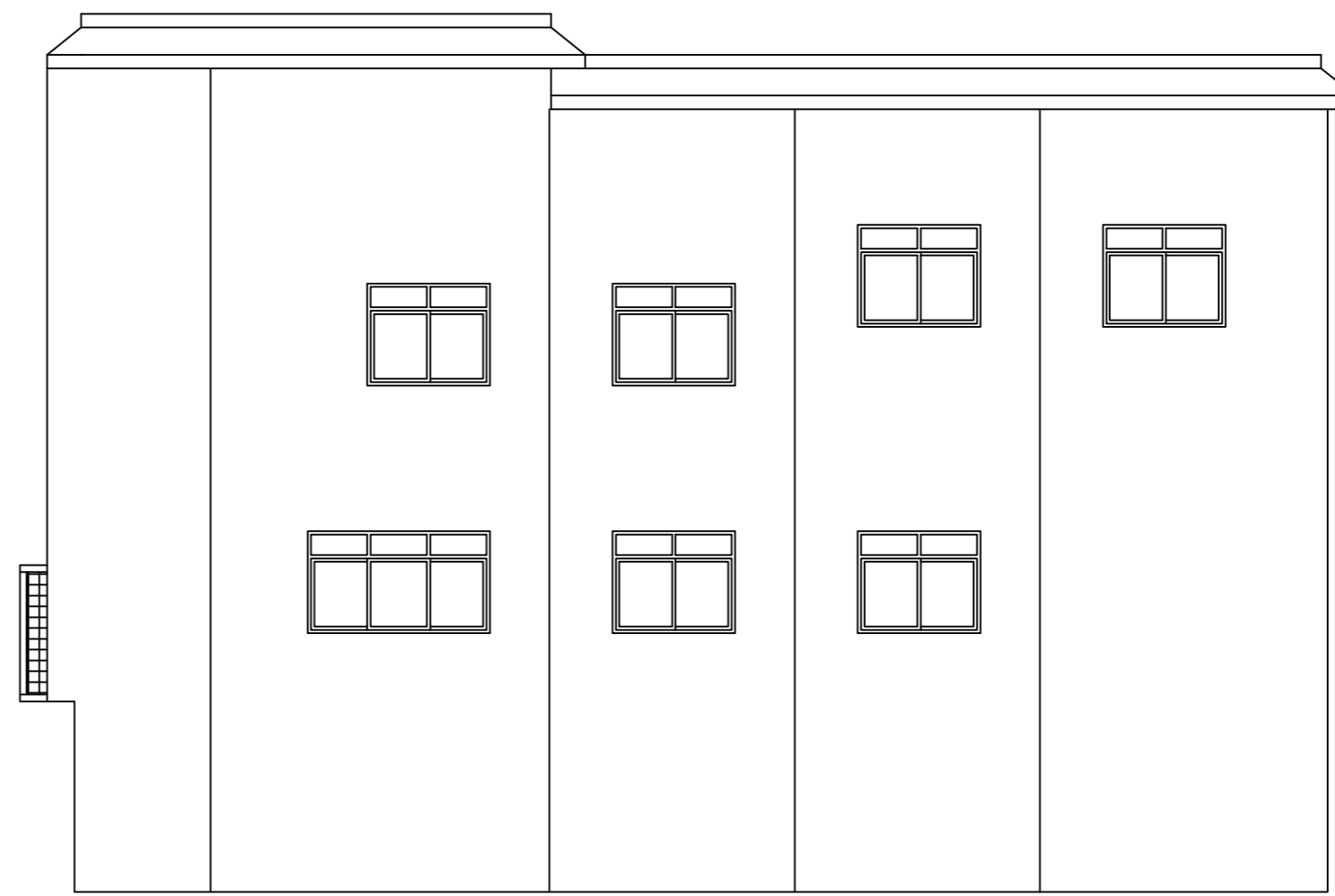

北侧3#楼西立面

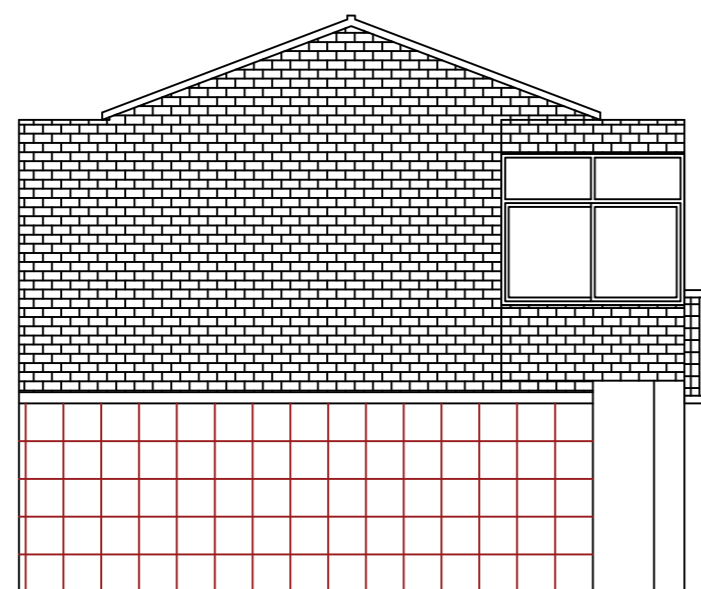

北侧4#楼东立面

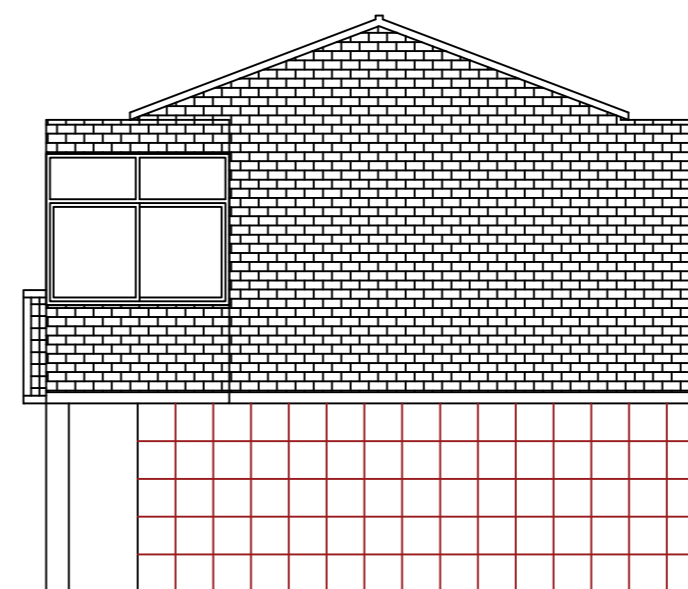

北侧4#楼西立面

- 图例:
- 铝塑板
 - 真石漆面砖纹饰面, 色彩见效果图
 - 原瓦屋面示意
 - 白色防水涂料饰面, 色彩见效果图
 - 500x500真石漆石材纹饰面, 色彩见效果图



无锡九宇
建筑设计院有限公司
Wuxi Jiuyu
Architectural Design Co., LTD
设计证书编号: A132011050

图纸专用章:

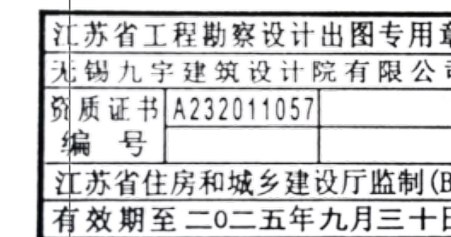

注册建筑师执业章:



注册结构师执业章:

建设单位:

曲霞镇人民政府

工程名称:

曲霞镇人民政府至汤包加工中心
立面改造工程

子项名称:

| | | |
|-------|----|--|
| 工程负责人 | 陈纲 | |
| 专业负责人 | 陈纲 | |
| 审核 | 陈纲 | |
| 校对 | 赵兵 | |
| 设计 | 戴欢 | |

图名:

北侧东、西立面图二

| | | | |
|------|-----|----|---------|
| 设计阶段 | 施工图 | 专业 | 建筑 |
| 设计编号 | | 图号 | JS-19 |
| 版次 | 第一版 | 日期 | 2025.04 |



无锡九宇
建筑设计院有限公司
Wuxi Jiuyu
Architectural Design Co., LTD
设计证书编号: A132011050

图纸专用章:

江苏省工程勘察设计出图专用章
无锡九宇建筑设计院有限公司
资质证书 A232011057
编号
江苏省住房和城乡建设厅监制(B)
有效期至二〇二五年九月三十日

注册建筑师执业章:

中华人民共和国一级注册建筑师
姓名: 陈纲
注册号: 3201105-005
有效期至: 至2026年04月18日

注册结构师执业章:

建设单位:

曲霞镇人民政府

工程名称:

曲霞镇人民政府至汤包加工中心
立面改造工程

子项名称:

| | | |
|-------|----|--|
| 工程负责人 | 陈纲 | |
| 专业负责人 | 陈纲 | |
| 审核 | 陈纲 | |
| 校对 | 赵兵 | |
| 设计 | 戴欢 | |

图名:

北侧东、西立面图三

| | | | |
|------|-----|----|---------|
| 设计阶段 | 施工图 | 专业 | 建筑 |
| 设计编号 | | 图号 | JS-20 |
| 版次 | 第一版 | 日期 | 2025.04 |

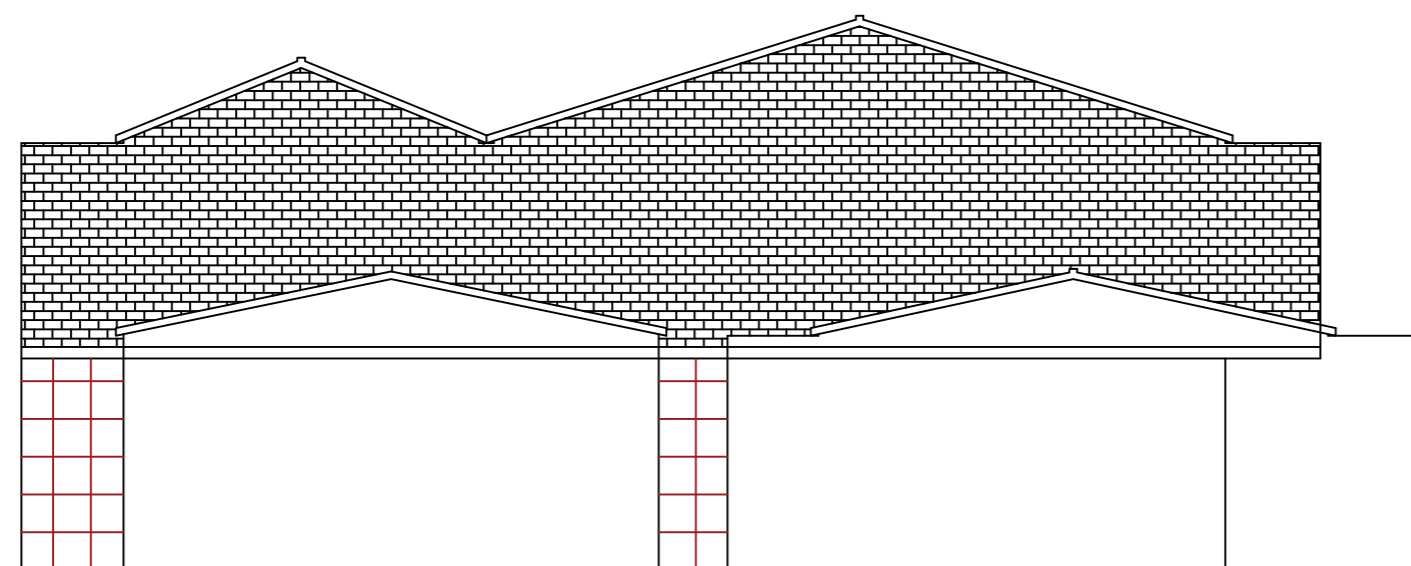

北侧5#楼东立面

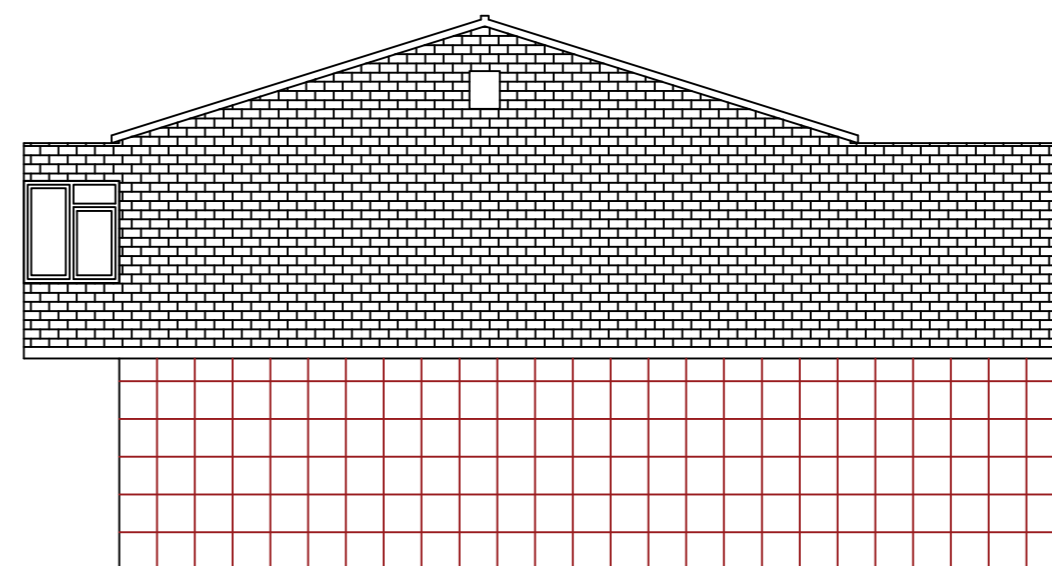

北侧5#楼西立面

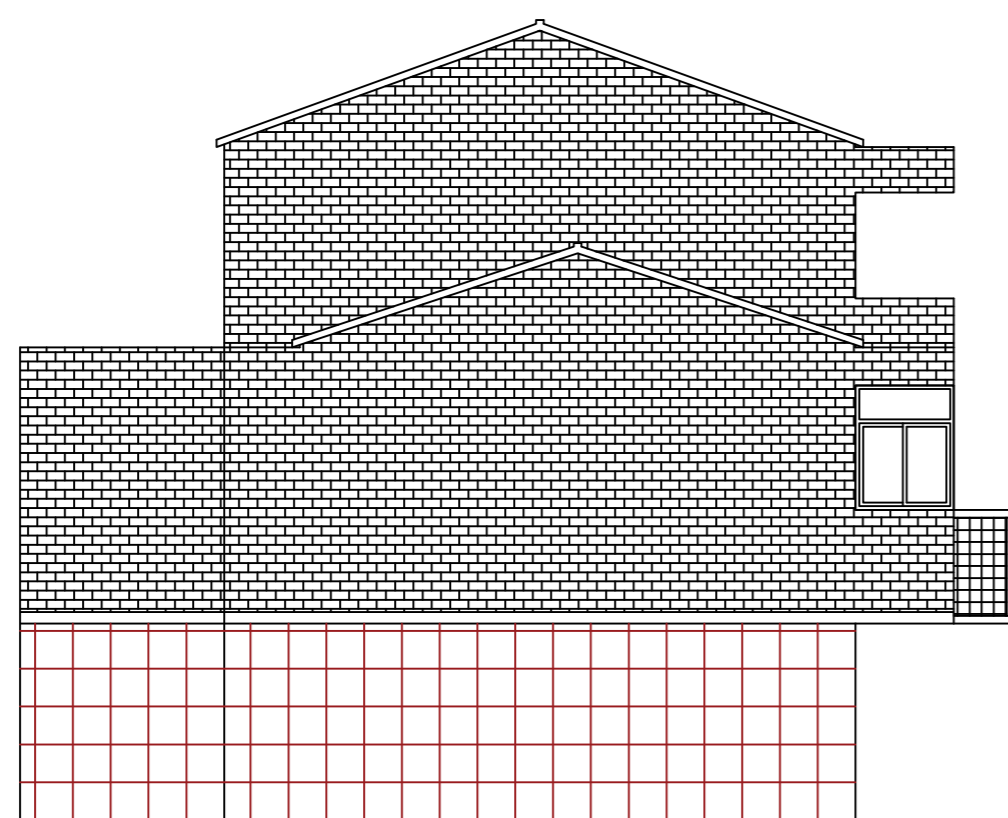

北侧6#楼东立面

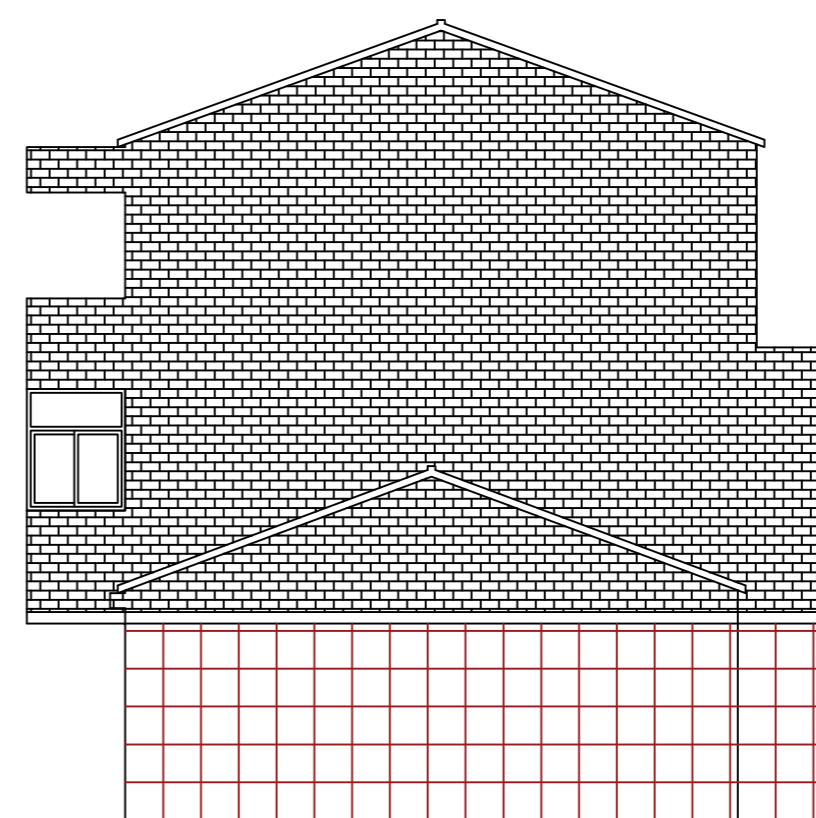

北侧7#楼西立面

图例: 铝塑板 真石漆面砖纹饰面, 色彩见效果图 原瓦屋面示意
 白色防水涂料饰面, 色彩见效果图 500x500真石漆石材纹饰面, 色彩见效果图



无锡九宇
建筑设计院有限公司
Wuxi Jiuyu
Architectural Design Co., LTD
设计证书编号: A132011050

图纸专用章:

江苏省工程勘察设计出图专用章
无锡九宇建筑设计院有限公司
资质证书 A232011057
编号
江苏省住房和城乡建设厅监制(B)
有效期至二〇二五年九月三十日

注册建筑师执业章:

中华人民共和国一级注册建筑师
姓名: 陈纲
注册号: 3201105-005
有效期: 至2026年04月18日

注册结构师执业章:

建设单位:
曲霞镇人民政府

工程名称:
曲霞镇人民政府至汤包加工中心
立面改造工程

子项名称:

| | | |
|-------|----|--|
| 工程负责人 | 陈纲 | |
| 专业负责人 | 陈纲 | |
| 审核 | 陈纲 | |
| 校对 | 赵兵 | |
| 设计 | 戴欢 | |

图名:
北侧东、西立面图四

| | | | |
|------|-----|----|---------|
| 设计阶段 | 施工图 | 专业 | 建筑 |
| 设计编号 | | 图号 | JS-21 |
| 版次 | 第一版 | 日期 | 2025.04 |

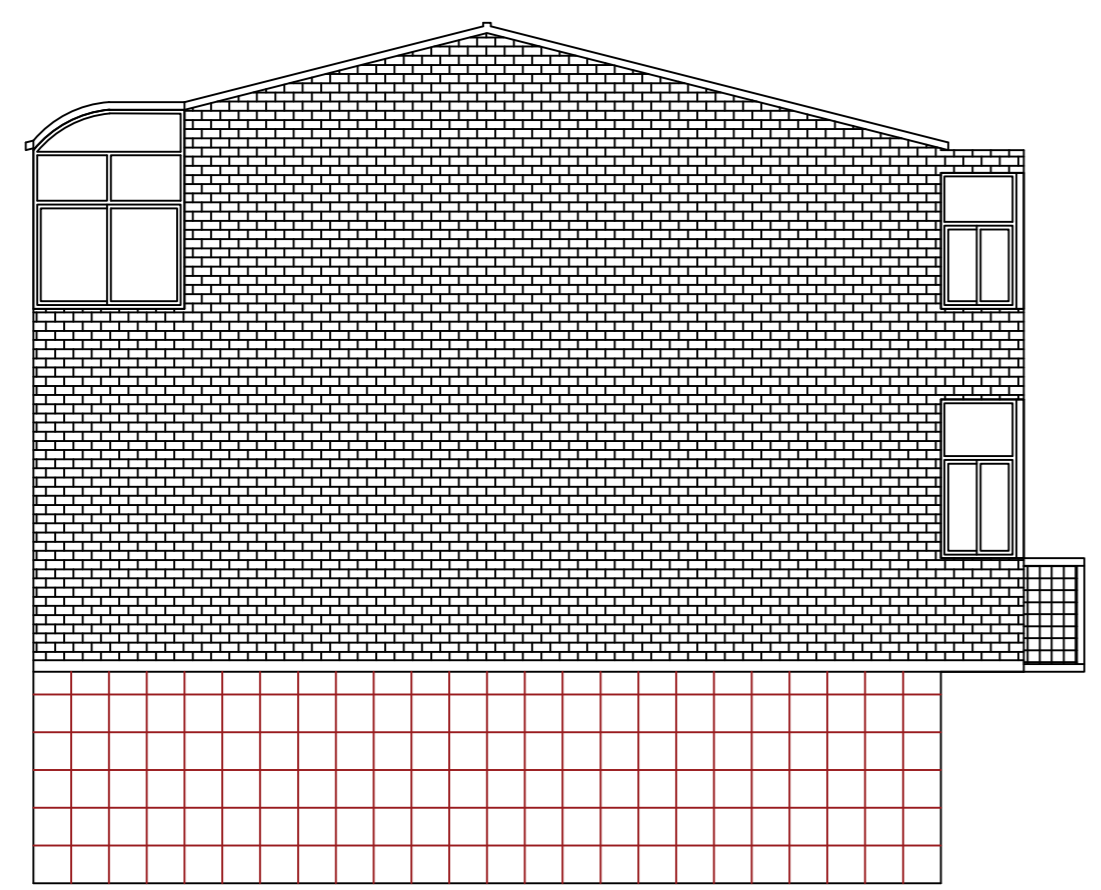

北侧8#楼东立面

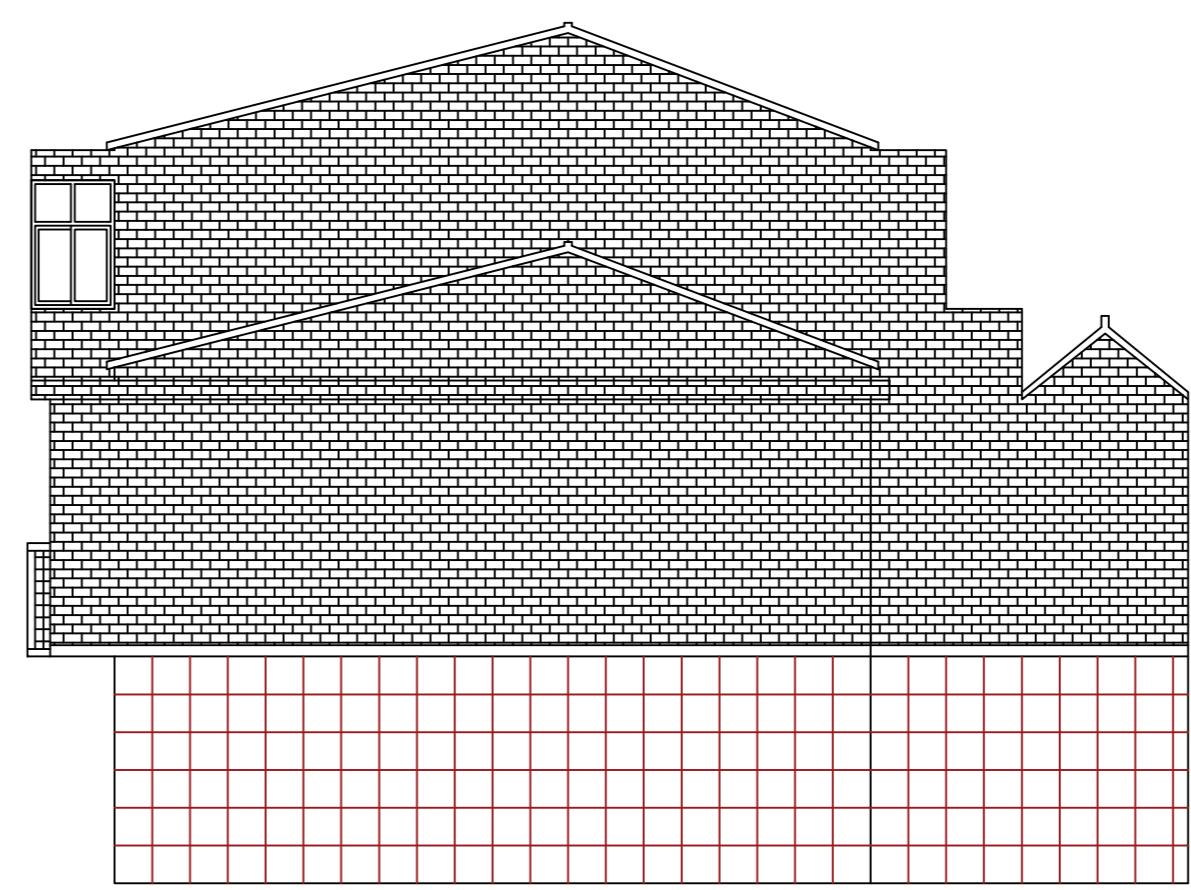

北侧10#楼西立面

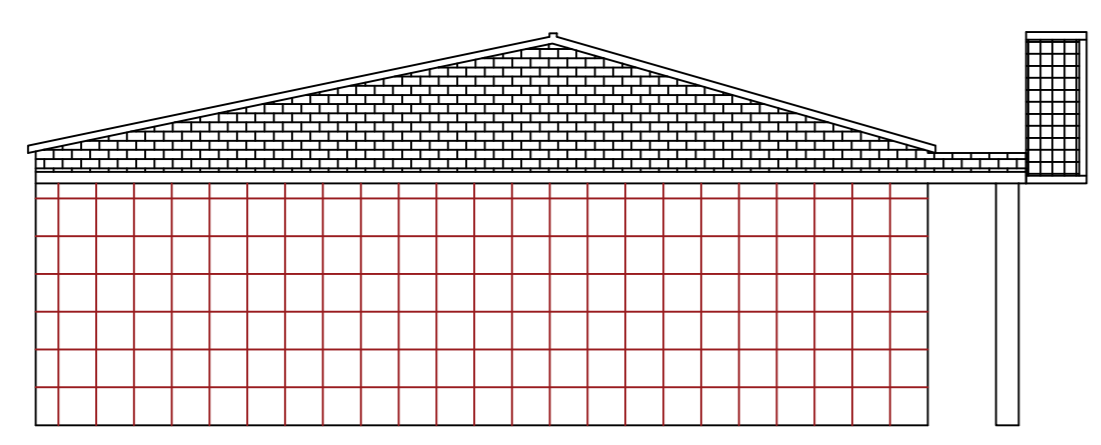

北侧11#楼东立面

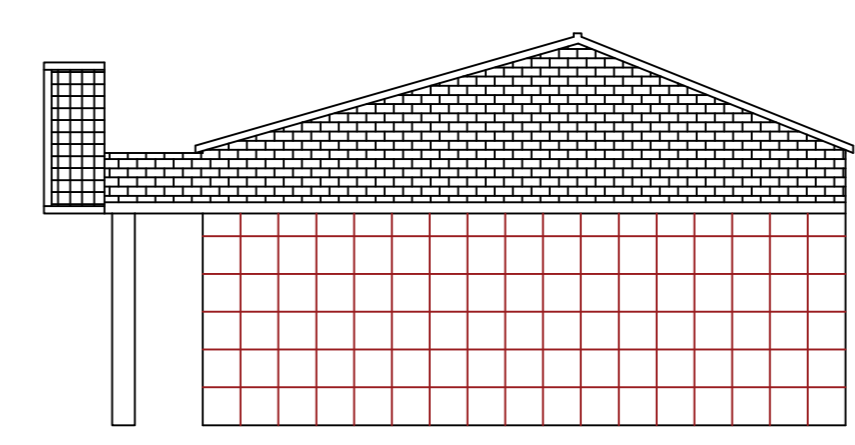

北侧11#楼西立面

图例: 铝塑板 真石漆面砖纹饰面, 色彩见效果图 原瓦屋面示意
 白色防水涂料饰面, 色彩见效果图 500x500真石漆石材纹饰面, 色彩见效果图



无锡九宇
建筑设计院有限公司
Wuxi Jiuyu
Architectural Design Co., LTD
设计证书编号: A132011050

图纸专用章:

江苏省工程勘察设计出图专用章
无锡九宇建筑设计院有限公司
资质证书 A232011057
编号
江苏省住房和城乡建设厅监制(B)
有效期至二〇二五年九月三十日

注册建筑师执业章:

中华人民共和国一级注册建筑师
姓名: 陈纲
注册号: 3201105-005
有效期至: 至2026年04月18日

注册结构师执业章:

建设单位:

曲霞镇人民政府

工程名称:

曲霞镇人民政府至汤包加工中心
立面改造工程

子项名称:

| | | |
|-------|----|--|
| 工程负责人 | 陈纲 | |
| 专业负责人 | 陈纲 | |
| 审核 | 陈纲 | |
| 校对 | 赵兵 | |
| 设计 | 戴欢 | |

图名:

北侧东、西立面图五

| | | | |
|------|-----|----|---------|
| 设计阶段 | 施工图 | 专业 | 建筑 |
| 设计编号 | | 图号 | JS-22 |
| 版次 | 第一版 | 日期 | 2025.04 |

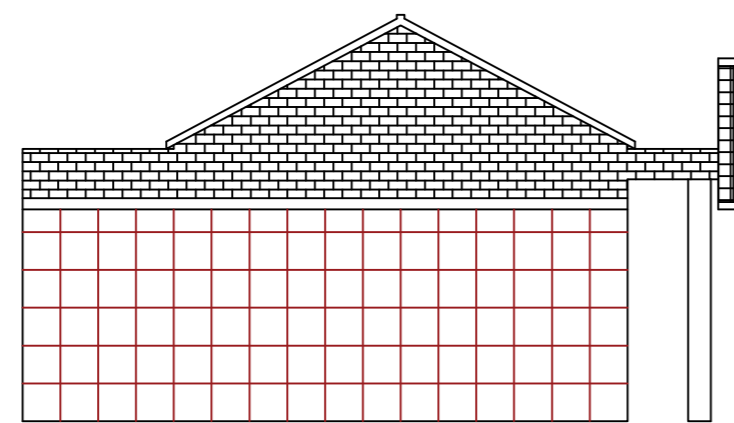

北侧12#楼东立面

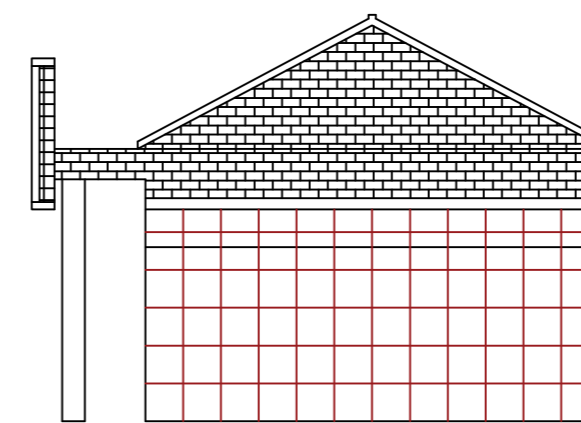

北侧12#楼西立面

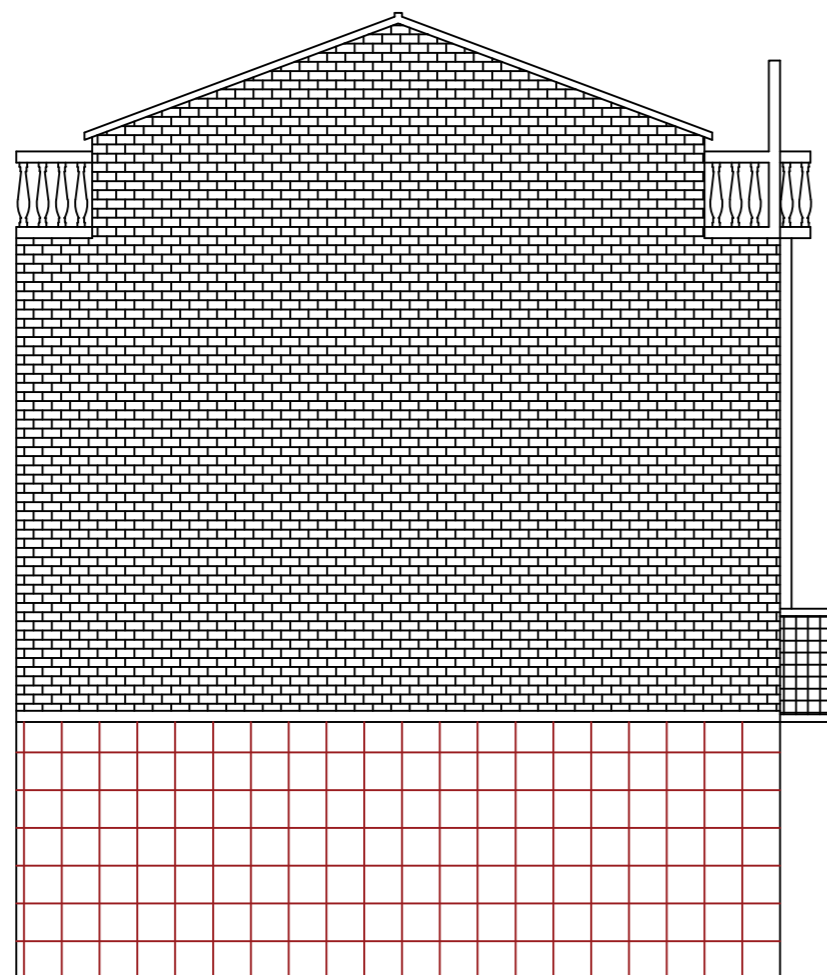

北侧13#楼东立面

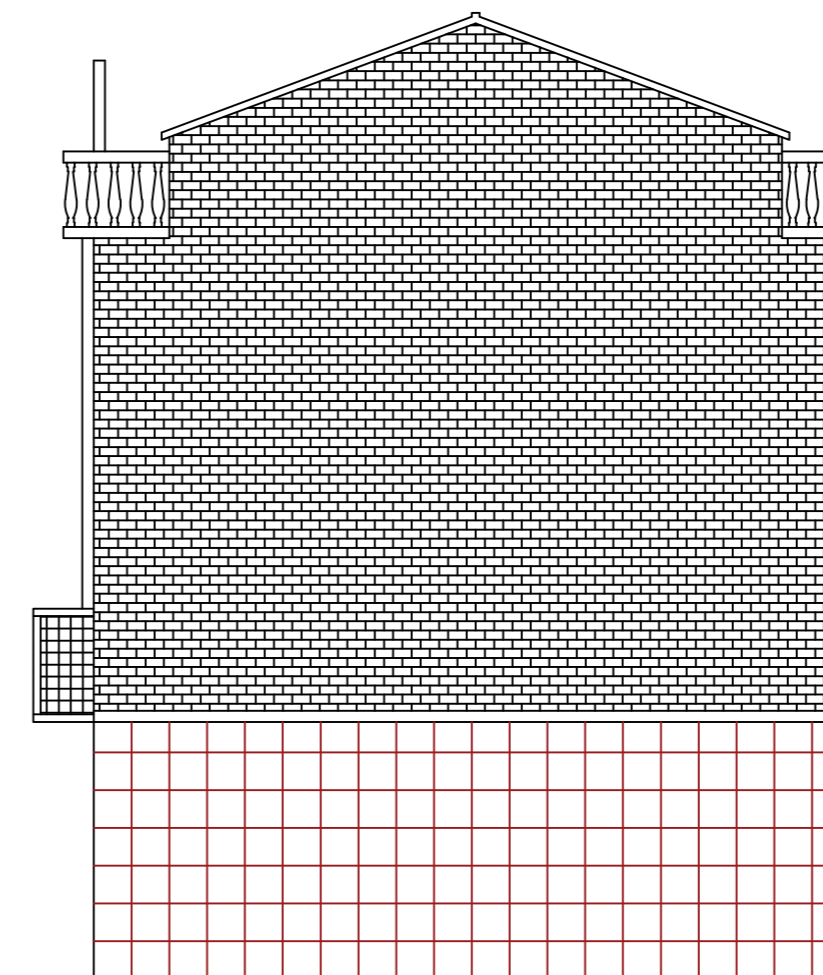

北侧13#楼西立面

图例: 铝塑板 真石漆面砖纹饰面, 色彩见效果图 原瓦屋面示意
 白色防水涂料饰面, 色彩见效果图 500x500真石漆石材纹饰面, 色彩见效果图