

钱皋路（惠钱路-盛岸路）绿化大中修项目

施 工 图 设 计

第一册 道路工程  
★ 第二册 景观工程

法定代表人	朱俊年	技术负责人	袁杰
项目负责人	王齐贤	专业负责人	王齐贤
编制单位	华昕设计集团有限公司		
证书编号	A132007314		
编制日期	二〇二五年十月		

图纸目录

图号	图纸名称	图幅	备注
	（一）概述		
LN-1.01	目录	A3	
LN-2.01	设计说明	A3	
LN-3.01	清单	A3	
	（二）总图部分		
LP-1.01	索引平面图	A3	
	（三）详图部分		
LD-1.01	月季攀爬栏杆详图	A3	
LD-2.01	电箱彩绘意向图	A3	
LD-3.01	栏杆详图	A3	
	（四）绿化部分		
LP-1.01	淘汰、移植、保留苗木现状平面图	A3	
LP-2.01	绿化上木平面图	A3	
LP-3.01	绿化下木平面图	A3	
LP-4.01	花境放大详图	A3	





桥梁	施 工 图 设 计 说 明										第 2 页	共 2 页
道路												
景观	<p>（10）尽可能保留基地原有树木，通过实测、标注，或在现场对设计图纸进行苗木调整。</p> <p>2. 苗木支撑</p> <p>（1）胸径大于10cm的大树种植后必须设扁担桩或四角桩加以支撑，支撑应牢固、美观、整齐。</p> <p>（2）坡地栽植，应注意雨水排除方向，以避免冲失根部土壤。</p> <p>（3）木桩长至少应2m，水平撑材长应60CM以上，末径应在5CM以上，并应剥皮清洁后刷桐油防腐。</p> <p>（4）粗头削尖打入土中，以期牢固，打入土中深度应在50CM以上，并应在挖掘30CM后以木槌槌入。</p> <p>（5）支柱应为新品，有腐蛀折痕弯曲及过分裂劈者不得使用。</p> <p>（6）支柱与水平撑材间应用铁钉固定，后用铁丝捆牢。</p> <p>（7）支柱贴树干部位加衬垫后用细麻绳或细棕绳紧固并打结，以免动摇。</p> <p>3.绕干标准</p> <p>（1）对栽植苗木进行裹干，可以减少树干蒸腾，减少水分散失，帮助树木尽快回复生长，有效保证栽植的成活率；秋季栽植的树木实行裹干，还可以抗寒保温，保护树木安全渡过寒冬。</p> <p>（2）树木裹干的材料以草绳为主，也可以与无纺布、薄膜等搭配使用。</p>											
工艺												
结构												
建筑												
智能化												
电气												
暖通												
给排水												

（四）、后期管理、保护、抚育

（1）树木花草保养保护期，自全部种植工程完工检验合格起至少养护管理一年，具体养护期限需参照施工方与建设方合同中规定。养护期满移交甲方时，应做到无死亡苗木，长势良好，且已达到一定的植物景观效果。

（2）管理：承包商应负责保护保养管理一切工作。包括平时浇水，排水、预防人畜危害、风害、病虫害防治、修剪中耕除草等，浇水之次数视树种及天气而定，除非天雨，否则应在栽植天浇水一次，第二星期约二天一次，第三星期约每星期一、二次，最重要者为视土壤湿度而定。追肥须在栽植成活后60天方可施行，化学肥料则须在栽植成活三个月后方可施用，承包商并按按植物之习性决定肥料的种类及用量。如发现树木动摇或倾斜时，随时扶正踏实，重新固定支柱，捆扎用 麻绳松脱时应随时重新捆紧，腐烂部分则应更新。

（3）定期查验；树木每月、草花每旬查验一次，并应作查验记录。

（4）承包商应在种植工程完工估验后半年内按原设计植物及其所定规格负无偿补植换植责任。

（5）完工检验时发现不符规定者，应立即换植。查验时发现稍端枯萎，有严重病虫害、折害等无复原希望者应立即换掉，发现枯死、半枯无养活希望者，应立即补植。草本花卉因带土或管理不良呈半枯萎状态影响开花时必须按照业主／顾问机构指示随时换植。

（6）设计中要求的灌木修剪高度，需在后期养护过程中保持。

四、苗木规格指标说明

（1）H:苗木高度指苗木自地面至最高生长点之间的垂直距离。

（2）D:苗木胸径指苗木自地面至1.3米处树干的直径。

（3）d:苗木地径指苗木自地面至10厘米处树干的直径。

（4）G:苗木干径指苗木自地面至30厘米处树干的直径。

（5）P:苗木蓬径指苗木冠丛的最大幅度和最小幅度之间的平均直径。

（6）L:苗木蓬长、茎长指攀援植物主径从根部至梢头之间的长度。

五、树木与建筑物、构筑物、管线之间的间距要求

（一）、树木与架空电力线路导线的最小垂直距离应符合《城市道路绿化规划与设计规范》和表1K417012－1的要求

树木与架空电力线路导线的最小垂直距离

			
电线电压（kv）	树木至架空电线净距（m）		
	最小水平距离（m）	最小水平距离（m）	
1－10	1.0	1.5	
35－110	2.0	3.0	
154－220	3.5	3.5	
330	4.0	4.5	

（二）、树木与地下管线外缘最小水平距离应符合表1k417012－2 的要求

树木与地下管线外缘最小水平距离

管线名称	距乔木中心距离（m）	距灌木中心距离（m）
电力电缆	1.0	1.0
电信电缆（直埋）	1.0	1.0
电信电缆（管道）	1.5	1.0
给水管道	1.5	—
雨水管道	1.5	—
污水管道	1.5	—
燃气管道	1.2	1.2
热力管道	1.5	1.5
排水盲沟	1.0	—

六、其它

在图面及施工说明书或细则上未指定之工作，但在一般园艺技术上必需要做之工作，则应随时听从业主或设计指示办理。如施工图所反映的情况如与现场有出入，施工方应通知甲方、监理方、设计等方面的有关人员进行协调变更。 备注如下：

1.本图为正式施工设计成果图，施工前施工方应认真审查图纸，经施工图会审后，在确定各工种施工图无误且意见一致后，方可进行施工。

2.图中有多处类似做法时，若在局部图纸中未做交代，则按已做交代的图纸内容统一做法。

3.施工中如需改变设计意图，应与设计师商议。

4.一切依图内数字所示为准，尺寸量度以地盘实物为准。

5.本套图纸中图纸以说明为准，平面图与详图有冲突时以详图为准。

6.图纸内含具体说明，如与设计说明内相关内容有冲突的，以此图纸内说明为准。

7.所有预埋铁件均应涂刷红丹防锈漆2－3遍；接（埋）地预埋铁件均应涂刷红丹防锈漆2－3遍后再刷沥青1道。金属铁构件制作完成后除去铁锈后涂刷防锈漆2－3遍，在刷油性调合漆2－3遍或金属铁构件制作完成后除去铁锈后（颜色）喷氟碳漆。

8.预留孔洞及预埋件，施工前应与相关专业图纸核对无误后方可施工。

9.各类有色彩、质感要求的装饰面材，应先备样品或制作样板，经设计人员确认后方可购用，饰面材料应一次备足以防质地不均一。

10.有特殊加工要求的构件与埋件由制作厂家提供。

11.施工操作的全过程均应严格按国家有关规范、规定进行,若需二次装修则应另外委托有装修设计资质的单位进行装修施工图设计，建筑材料及装饰材料的选用必须符合《民用建筑工程室内环境污染控制规范》。

15.本图未详尽处，在保证不改变景观外观的情况下，按照国家有关施工验收及设计规范执行，不能确定处，请与设计单位商定。

七、园路硬质铺装与绿地衔接

园路、硬质铺装与绿地交界处，绿地土方施工时需比硬质顶面降低3厘米，以防雨后绿地内泥土污染路面铺装。



 <b>华昕设计集团有限公司</b> HUAXIN DESIGN GROUP CO.,LTD.	审 定	陈颖异		专业负责人	王齐贤		设计阶段	施工图	项目名称	钱皋路（惠钱路—盛岸路）绿化大中修项目		项目编号	P25043	
	审 核	秦胤栋		校 核	王 华		比 例		分项名称	景观工程		分项编号	P	
	项目负责人	王齐贤		设 计	侯凌飞		日 期	2025.10		设计说明二		图 号	SM	

（二）、树木与地下管线外缘最小水平距离应符合表1k417012-2 的要求

管线名称	距乔木中心距离（m）	距灌木中心距离（m）
电力电缆	1.0	1.0
电信电缆（直埋）	1.0	1.0
电信电缆（管道）	1.5	1.0
给水管道	1.5	—
雨水管道	1.5	—
污水管道	1.5	—
燃气管道	1.2	1.2
热力管道	1.5	1.5
排水盲沟	1.0	—

六、其它

在图面及施工说明书或细则上未指定之工作，但在一般园艺技术上必需要做之工作，则应随时听从业主或设计指示办理。如施工图所反映的情况如与现场有出入，施工方应通知甲方、监理方、设计等方面的有关人员进行协调变更。 备注如下：

- 1.本图为正式施工设计成果图，施工前施工方应认真审查图纸，经施工图会审后，在确定各工种施工图无误且意见一致后，方可进行施工。
- 2.图中有多处类似做法时，若在局部图纸中未做交代，则按已做交代的图纸内容统一做法。
- 3.施工中如需改变设计意图，应与设计师商议。
- 4.一切依图内数字所示为准，尺寸量度以地盘实物为准。
- 5.本套图纸中图纸以说明为准，平面图与详图有冲突时以详图为准。
- 6.图纸内含具体说明，如与设计说明内相关内容有冲突的，以此图纸内说明为准。
- 7.所有预埋铁件均应刷红丹防锈漆2-3遍；接（埋）地预埋铁件均应刷红丹防锈漆2-3遍后再刷沥青1道。金属铁构件制作完成后除去铁锈后刷防锈漆2-3遍，在刷油性调合漆2-3遍或金属铁构件制作完成后除去铁锈后（颜色）喷氟碳漆。
- 8.预留孔洞及预埋件，施工前应相关专业图纸核对无误后方可施工。
- 9.各类有色彩、质感要求的装饰面材，应先备样品或制作样板，经设计人员确认后方可购用，饰面材料应一次备足以防质地不均一。
- 10.有特殊加工要求的构件与埋件由制作厂家提供。
- 11.施工操作的全过程均应严格按国家有关规范，规定进行,若需二次装修则应另外委托有装修设计资质的单位进行装修施工图设计，建筑材料及装饰材料的选用必须符合《民用建筑工程室内环境污染控制规范》。
- 15.本图未详尽处，在保证不改变景观外观的情况下，按照国家有关施工验收及设计规范执行，不能确定处，请与设计单位商定。

七、园路硬质铺装与绿地衔接

园路、硬质铺装与绿地交界处，绿地土方施工时需比硬质顶面降低3厘米，以防雨后绿地内泥土污染路面铺装。

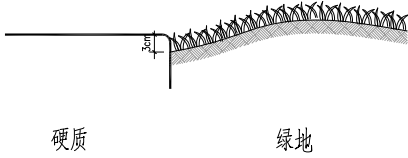



钱皋路（惠钱路-盛岸路）大中修项目清单									
序号	品种	规格 (CM)					单位	数量	备注
		高度	蓬径	胸径	干径	地径			
淘汰苗木									
一、乔灌木									
1	香樟			12.1-15			株	2	长势差、淘汰，垃圾清运
2	雪松			15.1-20			株	2	长势差、淘汰，垃圾清运
3	广玉兰			15.1-20			株	4	长势差、淘汰，垃圾清运
4	构树			25.1-30			株	14	淘汰，垃圾清运
5	桂花		201-250				株	10	长势差、淘汰，垃圾清运
6	金枝槐			10.1-15			株	13	长势差、淘汰，垃圾清运
7	紫荆	151-200					株	33	长势差、淘汰，垃圾清运
8	垂丝海棠				8.1-10		株	23	长势差、淘汰，垃圾清运
9	紫薇					8.1-10	株	5	长势差、淘汰，垃圾清运
10	红枫					8.1-10	株	1	长势差、淘汰，垃圾清运
11	玉兰			15.1-20			株	1	长势差、淘汰，垃圾清运
12	红叶李				6.1-8		株	31	长势差、淘汰，垃圾清运
二、地被、色块、球									
13	八角金盘		61-80				平方米	641	淘汰，垃圾清运
14	海桐		81-100				平方米	74	淘汰，垃圾清运
15	红叶石楠		51-60				平方米	2	淘汰，垃圾清运
16	金边黄杨		51-60				平方米	364	淘汰，垃圾清运
17	红花继木		51-60				平方米	251	淘汰，垃圾清运
18	法冬篱		121-130				平方米	37	淘汰，垃圾清运
19	竹子		100只/从				平方米	19	每平方1从，淘汰，垃圾清运
20	金叶女贞		41-50				平方米	179	淘汰，垃圾清运
21	黄杨球		101-150				株	7	长势差，淘汰，垃圾清运
22	红花继木球		101-150				株	1	长势差，淘汰，垃圾清运
23	小叶女贞球		101-150				株	3	长势差，淘汰，垃圾清运
三、其他									
24	拆除硬质地面						立方米	23	拆除硬质地面，垃圾清运，厚度0.6m
25	拆除挡墙						立方米	37	拆除挡墙长76米，宽0.4米，高0.7米，下挖至地下0.5m，垃圾清运
场内移植苗木									
26	垂丝海棠				8.1-10		株	7	
27	黄杨球		151-200				株	4	场内移植、修剪整形
28	红叶石楠球		151-200				株	9	场内移植、修剪整形
29	红花继木球		101-150				株	1	场内移植、修剪整形
30	海桐球		201-250				株	2	场内移植、修剪整形
修剪保留苗木									
31	香樟			35.1-40			株	65	托高、修剪整形
32	广玉兰			15.1-20			株	10	托高、修剪整形
33	乌桕			10.1-15			株	1	托高、修剪整形
34	朴树			25.1-30			株	5	托高、修剪整形
35	银杏			15.1-20			株	22	托高、修剪整形
36	栾树			15.1-20			株	1	托高、修剪整形
37	楝树			15.1-20			株	2	托高、修剪整形
38	雪松			20.1-25			株	40	托高、修剪整形
39	紫荆	151-200					株	55	修剪整形
40	垂丝海棠				8.1-10		株	37	修剪整形
41	樱花				10.1-15		株	2	修剪整形
42	金枝槐			15.1-18			株	8	修剪整形
43	紫薇					8.1-10	株	7	修剪整形
44	桂花		401-450				株	36	修剪整形
45	石楠		351-400				株	6	修剪整形
46	红枫					10.1-15	株	1	修剪整形

47	海桐球		251-300				株	1	修剪整形
48	红叶继木球		251-300				株	1	修剪整形
49	红叶石楠球		151-200				株	11	修剪整形
50	黄杨球		151-200				株	9	修剪整形
51	红叶石楠	剪高0.8m					平方米	54	修剪整形
52	红花继木	剪高0.8m					平方米	101	修剪整形
53	海桐	剪高0.8m					平方米	107	修剪整形
新种苗木									
一、乔灌木									
54	榉树			15. 1-16			株	7	树干通直，树形优美，分支点统一，全冠种植，固定器黄色塑料套杯支撑，草绳绕干300
55	紫荆						株	2	蓬径161-180高161-180
二、地被、色块、球									
56	组合花境						平方米	20	包括火焰南天竹、黄金菊、五色梅、水果兰、紫娇花、火星花、常绿鸢尾、百子莲、紫叶狼尾草、墨西哥鼠尾草、蜜糖草、狼尾草、拂子茅、细茎针茅、蓝羊茅、血草、松果菊、芝樱、大花六道木、四季草花等。
57	法冬柱	161-200	100				株	2	剪高160，每个法冬柱用15株法冬拼成圆柱
58	麦冬		21-30				平方米	28	81丛/㎡
59	红盖鳞毛蕨						平方米	39	2加仑苗， 9株/㎡
60	多花筋骨草						平方米	25	1加仑苗， 36株/m2
61	肾蕨						平方米	21	2加仑苗， 9株/㎡
62	兰花三七	21-30	21-30				平方米	1207	容器苗， 64丛/m2
63	毛鹃A		51-60				平方米	31	地形饱满，拱形种植， 9株/㎡
64	毛鹃B		31-40				平方米	132	地形饱满，拱形种植， 81株/㎡
65	花叶活血丹						平方米	59	1加仑苗， 36株/m2
66	紫花地丁						平方米	47	1加仑苗， 36株/m2
67	大花六道木						平方米	75	2加仑苗， 16株/m2
68	紫叶狼尾草		51-60				平方米	3	5加仑苗， 4盆/m <sup>2</sup>
69	金叶石菖蒲	30-35					平方米	20	30分枝/丛， 36丛/㎡
70	八角金盘	40-50	41-50				平方米	49	25株/㎡
71	海桐	81-100	51-60				平方米	9	9株/㎡， 原色块补植
72	金娃娃萱草		21-25				平方米	58	120#盆， 容器苗， 64株/m <sup>2</sup>
73	大吴风草		21-25				平方米	472	容器苗， 36株/㎡
74	红叶石楠	81-100	41-45				平方米	277	25株/㎡
75	法冬篱	121-130					平方米	369	剪高1.2m， 25株/㎡
76	爬藤月季（安吉拉）	181-200					米	30	每米5株， 安吉拉月季1.8m高， 三年生以上
77	火焰南天竹		25-30				平方米	2	1加仑苗， 25盆/m <sup>2</sup>
78	墨西哥鼠尾草		31-40				平方米	8	2加仑苗， 25株/㎡
79	紫娇花		15-20				平方米	2	1加仑苗， 36株 /㎡
80	花叶玉簪		25-30				平方米	20	2加仑盆， 25株/平米
81	水果蓝		51-60				平方米	3	容器苗， 16盆m2
82	百子莲						平方米	7	1加仑， 容器苗， 25株/m <sup>2</sup>
83	蒲葦						丛	5	5加仑苗
84	翠芦莉		41-50				平方米	22	2加仑， 3-5芽/丛， 9丛/m2
85	花叶芒		51-60				平方米	5	5加仑苗， 4盆/m <sup>2</sup>
86	细叶芒		51-60				平方米	7	5加仑苗， 4盆/m <sup>2</sup>
87	佛甲草						平方米	5	方盘苗， 满铺不露土
88	草坪						平方米	1435	满铺， 下铺3cm黄沙， 冬季撒黑麦草籽
二、其他									
89	火山岩						平方米	100	下铺无纺布， 铺设8cm厚火山岩
90	木趣						平方米	100	下铺无纺布， 铺设5cm厚木趣， 用于花境、绿地等
91	电箱彩绘						平方米	24	
92	隔离栏						米	363	按设计图纸制作并安装
93	井盖美化						平方米	15	铺设假草皮
94	月季攀爬栏杆						米	30	按设计图纸制作并安装
四	整理绿化地						平方米	4462	
五	回填土方						立方米	892. 4	
六	营养土						立方米	223.1	用于苗木种植、改良土壤

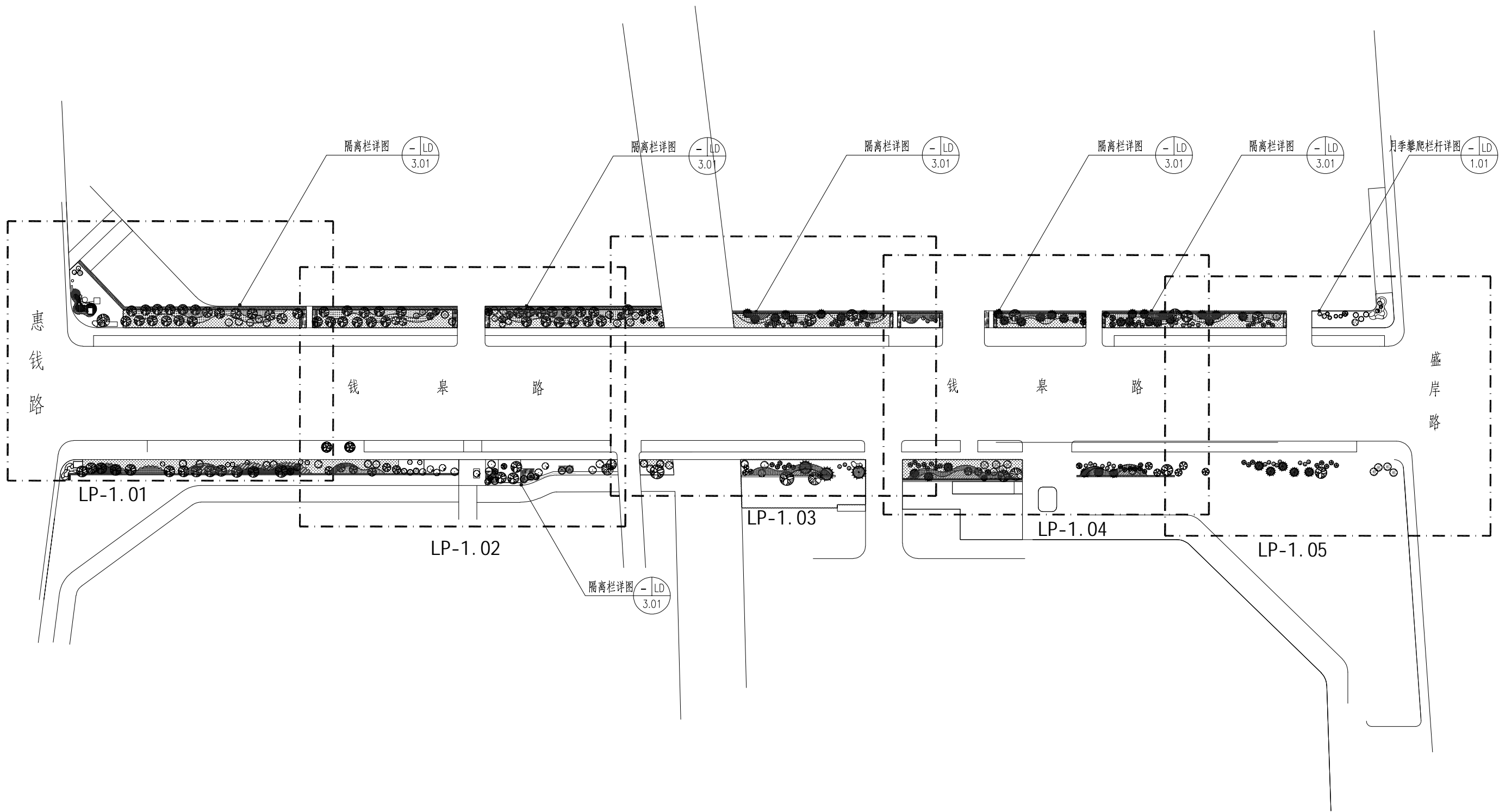



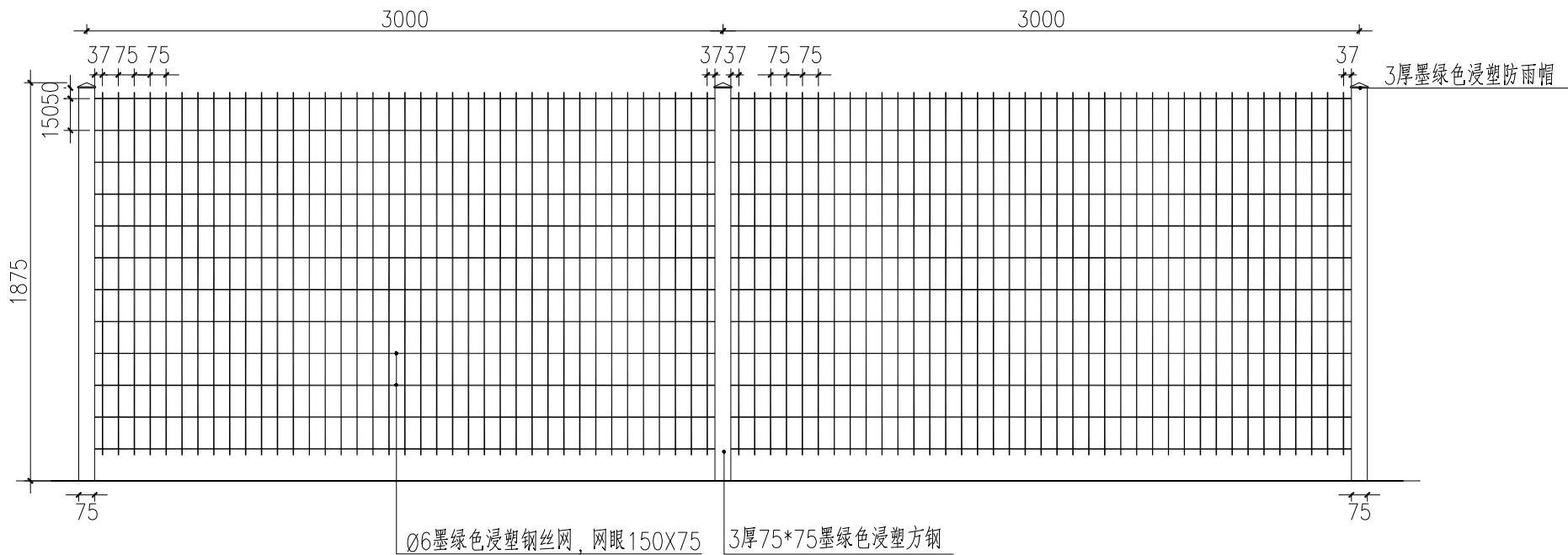

A 月季攀爬栏杆立面图  
SCALE 1:30

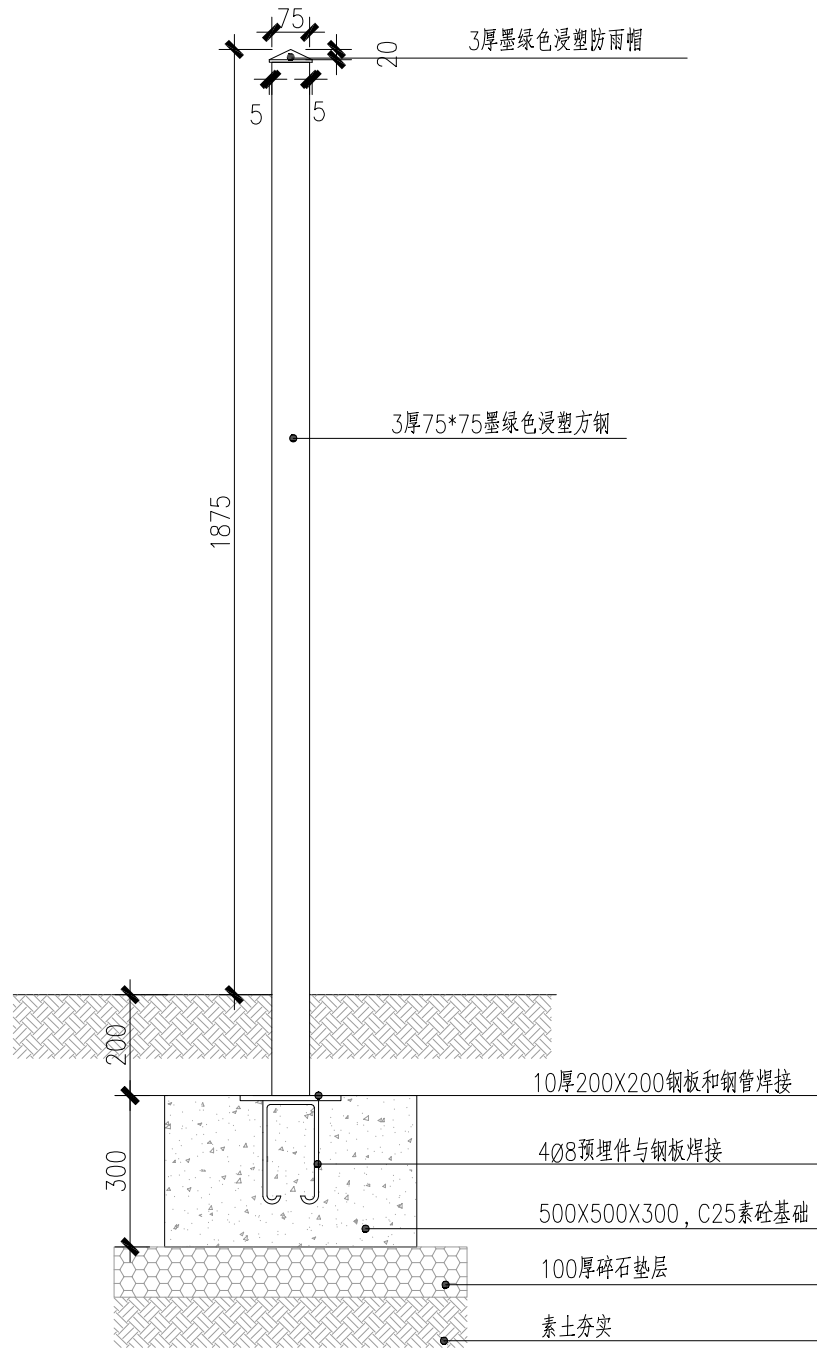

B 月季攀爬栏杆剖面图  
SCALE 1:15



华昕设计集团有限公司  
HUAXIN DESIGN GROUP CO.,LTD.

审 定	陈颖异	专业负责人	王齐贤	设计阶段	施工图	项目名称	钱皋路（惠钱路—盛岸路）绿化大中修项目	项目编号	P25043
审 核	秦胤栋	校 核	王 华	比 例		分项名称	景观工程	分项编号	P
项目负责人	王齐贤	设 计	侯凌飞	日 期	2025.10		月季攀爬栏杆详图	图 号	LD1.01





注 :本图仅为意向图，最终彩绘图案甲定。

<div> 华昕设计集团有限公司 HUAXIN DESIGN GROUP CO.,LTD.</div>	审 定	陈颖异		专业负责人	王齐贤		设计阶段	施工图	项目名称	钱皋路（惠钱路—盛岸路）绿化大中修项目	项目编号	P25043
	审 核	秦胤栋		校 核	王 华		比 例		分项名称	景观工程	分项编号	P
	项目负责人	王齐贤		设 计	侯凌飞		日 期	2025.10		电箱彩绘意向图	图 号	LD2.01



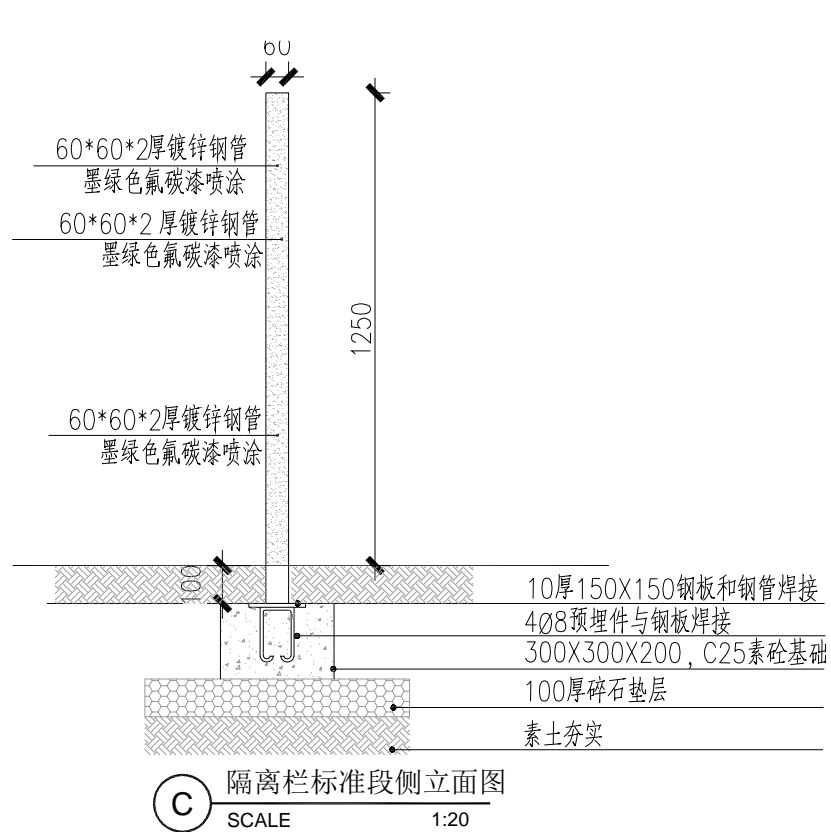
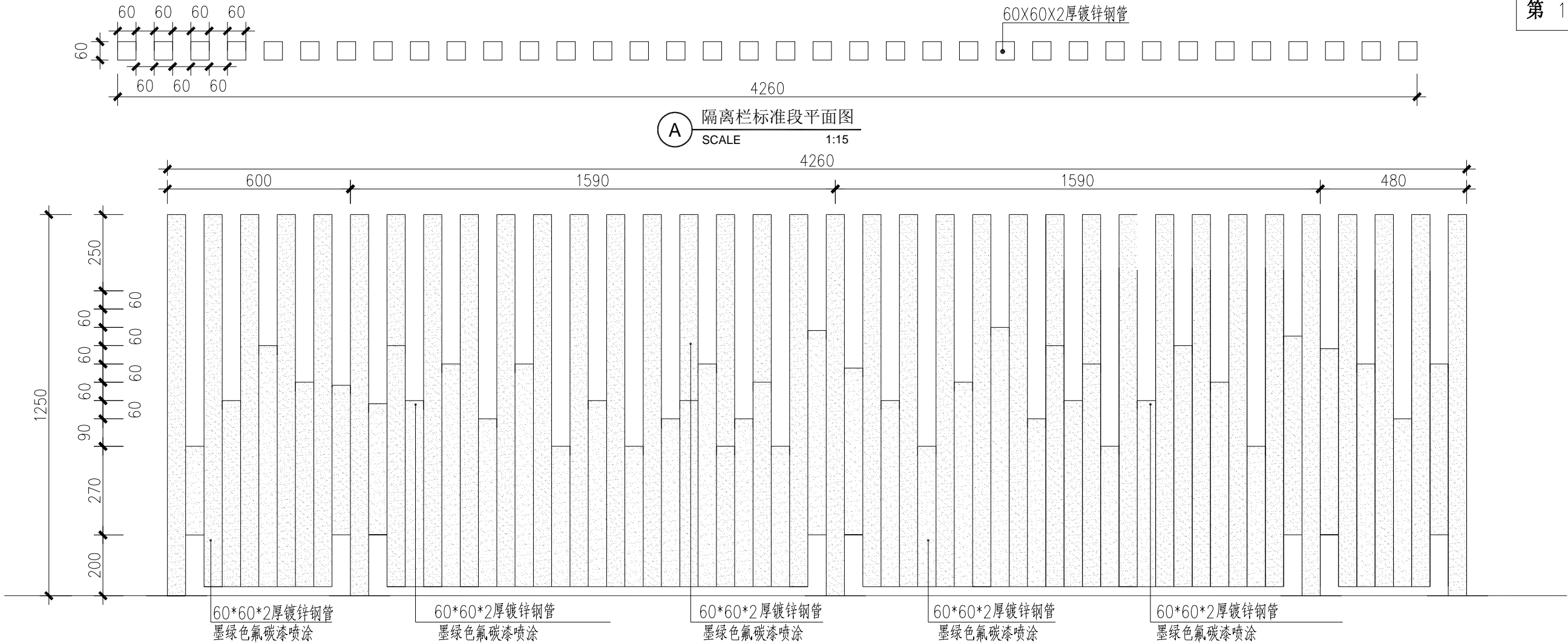







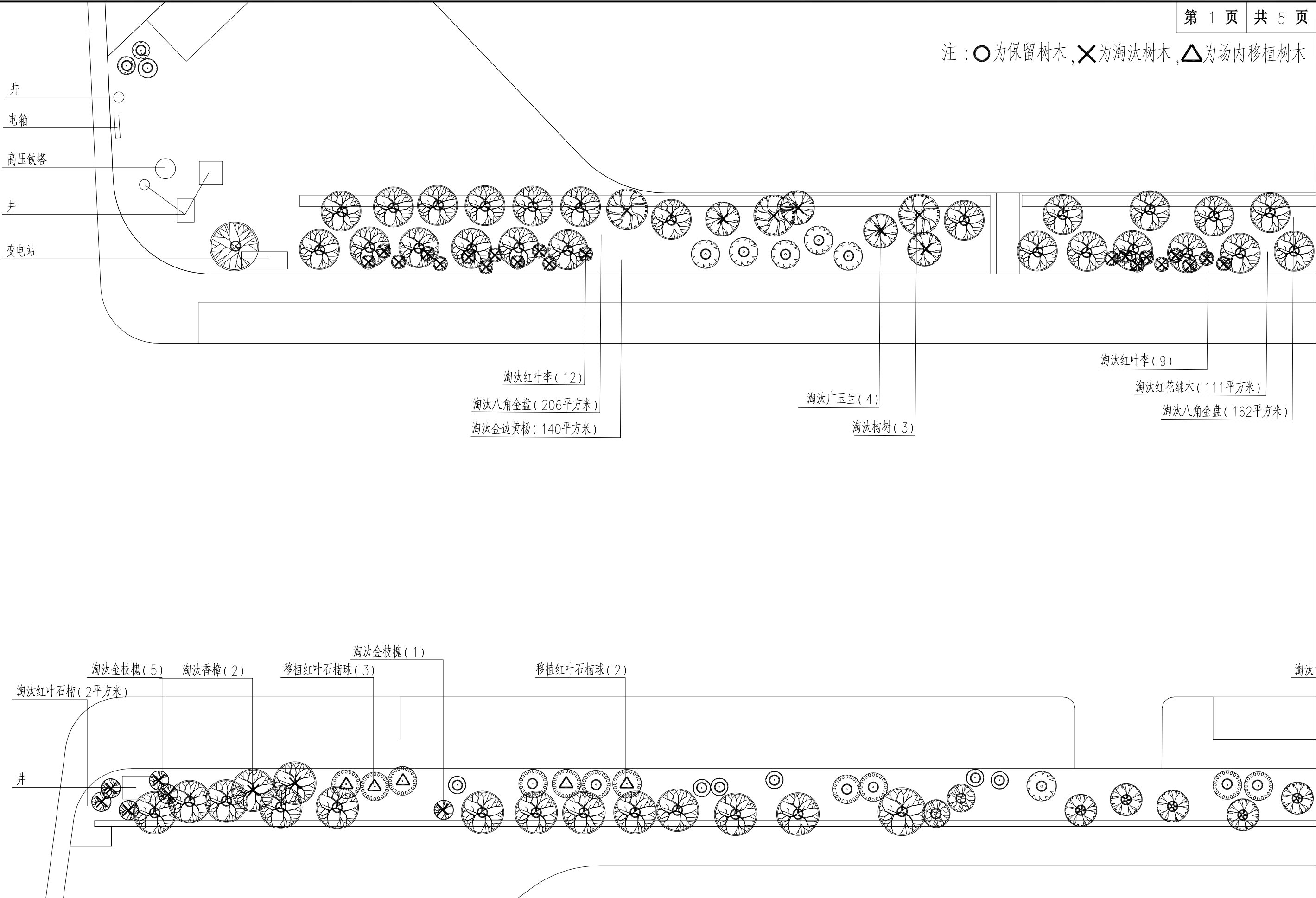





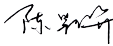

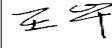
华昕设计集团有限公司  
HUAXIN DESIGN GROUP CO.,LTD.

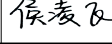
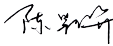
审 定	陈颖异	专业负责人	王齐贤	设计阶段	施工图	项目名称	钱皋路（惠钱路—盛岸路）绿化大中修项目	项目编号	P25043
审 核	秦胤栋	校 核	王 华	比 例		分项名称	景观工程	分项编号	P
项目负责人	王齐贤	设 计	侯凌飞	日 期	2025.10		隔离栏详图	图 号	LD3.01

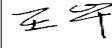
注：○为保留树木,✕为淘汰树木,△为场内移植树木

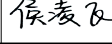
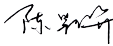

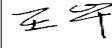

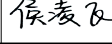
桥梁 道路 景观 工艺 结构 建筑 智能化 电气 暖通 给排水	第 2 页 共 5 页										注：○为保留树木,✕为淘汰树木,△为场内移植树木																																								
<div><div> <b>华昕设计集团有限公司</b> HUAXIN DESIGN GROUP CO.,LTD.</div><table><tr><td>审 定</td><td>陈颖异</td><td></td><td>专业负责人</td><td>王齐贤</td><td></td><td>设计阶段</td><td>施工图</td><td>项目名称</td><td colspan="2">钱皋路(惠钱路—盛岸路)绿化大中修项目</td><td>项目编号</td><td>P25043</td></tr><tr><td>审 核</td><td>秦胤栋</td><td></td><td>校 核</td><td>王 华</td><td></td><td>比 例</td><td>1:300</td><td>分项名称</td><td colspan="2">景观工程</td><td>分项编号</td><td>P</td></tr><tr><td>项目负责人</td><td>王齐贤</td><td></td><td>设 计</td><td>侯凌飞</td><td></td><td>日 期</td><td>2025.10</td><td colspan="2">淘汰、移植、保留苗木现状平面图</td><td>图 号</td><td>LH1.02</td></tr></table></div>										审 定	陈颖异		专业负责人	王齐贤		设计阶段	施工图	项目名称	钱皋路(惠钱路—盛岸路)绿化大中修项目		项目编号	P25043	审 核	秦胤栋		校 核	王 华		比 例	1:300	分项名称	景观工程		分项编号	P	项目负责人	王齐贤		设 计	侯凌飞		日 期	2025.10	淘汰、移植、保留苗木现状平面图		图 号	LH1.02				
审 定	陈颖异		专业负责人	王齐贤		设计阶段	施工图	项目名称	钱皋路(惠钱路—盛岸路)绿化大中修项目		项目编号	P25043																																							
审 核	秦胤栋		校 核	王 华		比 例	1:300	分项名称	景观工程		分项编号	P																																							
项目负责人	王齐贤		设 计	侯凌飞		日 期	2025.10	淘汰、移植、保留苗木现状平面图		图 号	LH1.02																																								



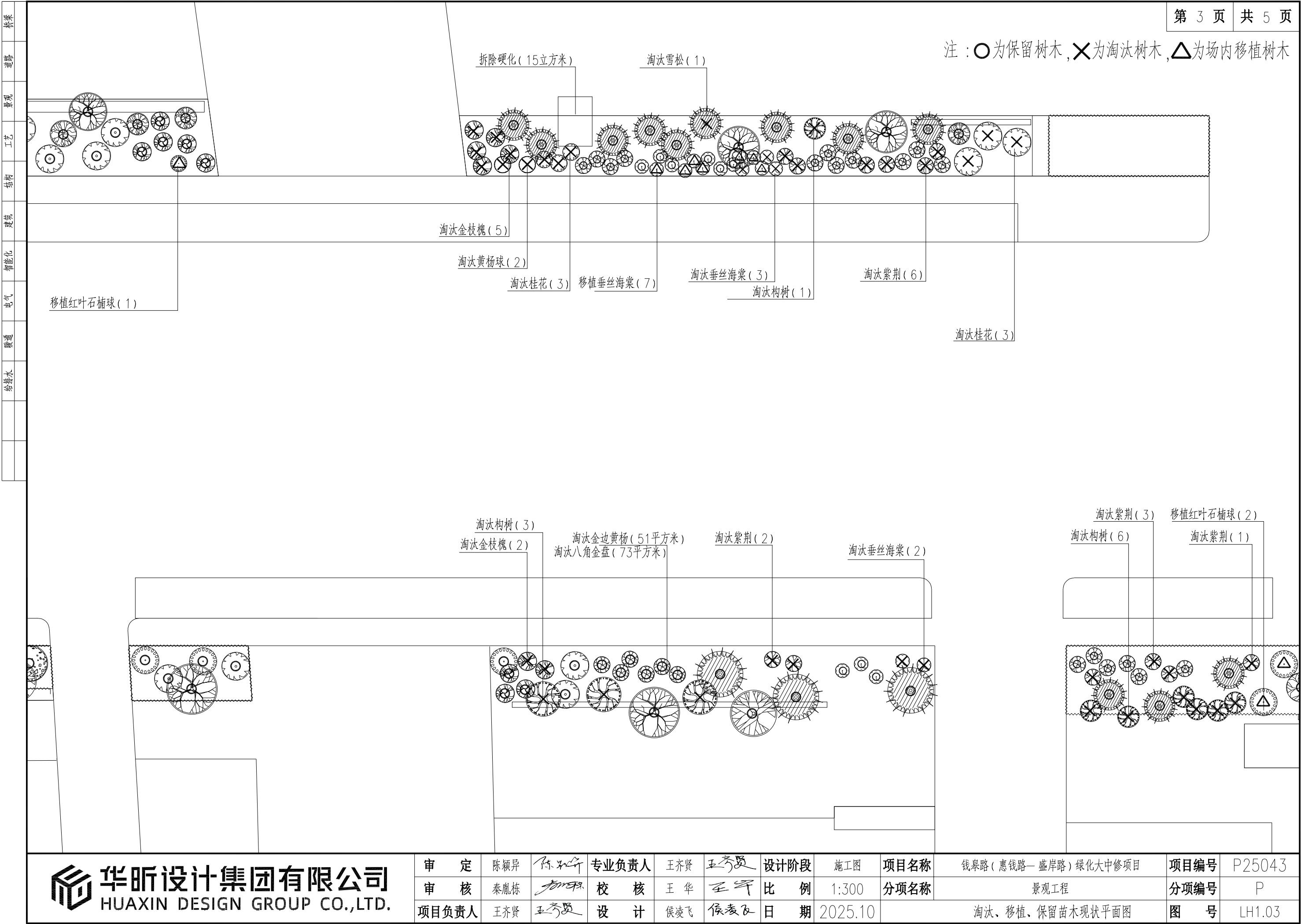

华昕设计集团有限公司  
HUAXIN DESIGN GROUP CO.,LTD.

审 定	陈颖异	陈颖异	专业负责人	王齐贤	王齐贤	设计阶段	施工图	项目名称	钱皋路(惠钱路—盛岸路)绿化大中修项目	项目编号	P25043
审 核	秦胤栋	秦胤栋	校 核	王 华	王 华	比 例	1:300	分项名称	景观工程	分项编号	P
项目负责人	王齐贤	王齐贤	设 计	侯凌飞	侯凌飞	日 期	2025.10		淘汰、移植、保留苗木现状平面图	图 号	LH1.03

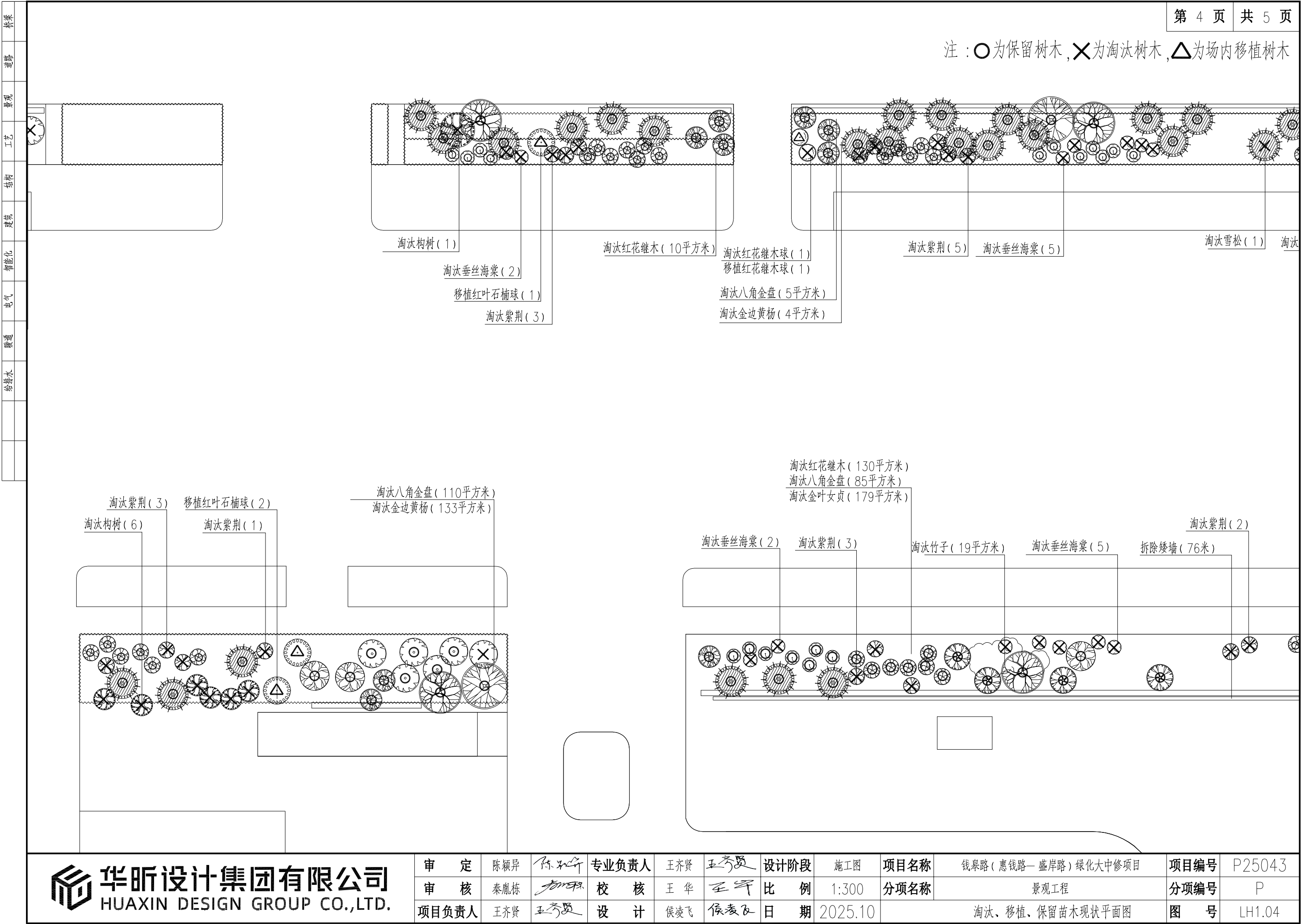

华昕设计集团有限公司  
HUAXIN DESIGN GROUP CO.,LTD.

审 定	陈颖异	陈颖异	专业负责人	王齐贤	王齐贤	设计阶段	施工图	项目名称	钱皋路（惠钱路—盛岸路）绿化大中修项目	项目编号	P25043
审 核	秦胤栋	秦胤栋	校 核	王 华	王 华	比 例	1:300	分项名称	景观工程	分项编号	P
项目负责人	王齐贤	王齐贤	设 计	侯凌飞	侯凌飞	日 期	2025.10		淘汰、移植、保留苗木现状平面图	图 号	LH1.04



桥梁
道路
景观
工艺
结构
建筑
智能化
电气
暖通
给排水

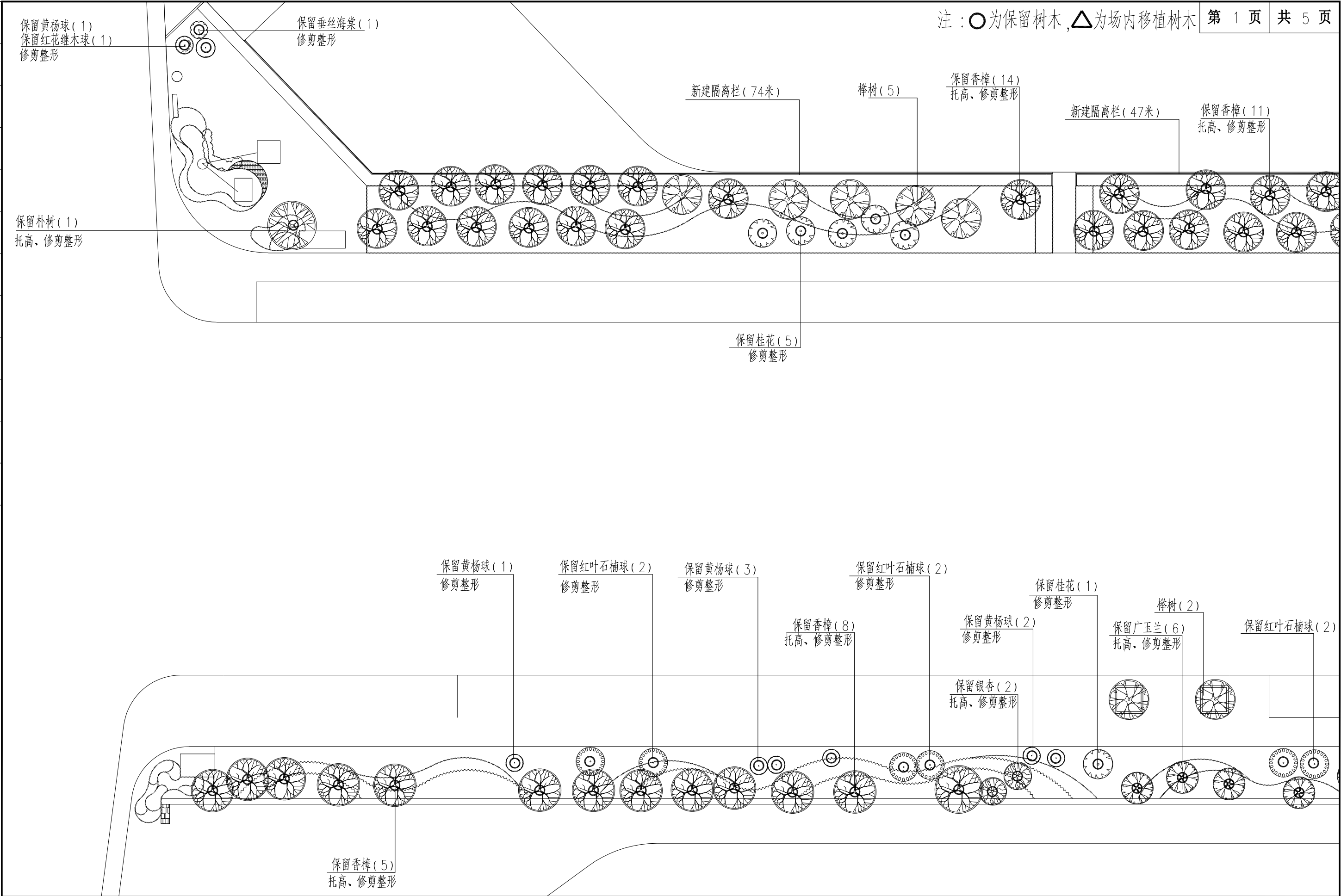

 <b>华昕设计集团有限公司</b> HUAXIN DESIGN GROUP CO.,LTD.	审 定	陈颖异		专业负责人	王齐贤		设计阶段	施工图	项目名称	钱皋路(惠钱路—盛岸路)绿化大中修项目	项目编号	P25043
	审 核	秦胤栋		校 核	王 华		比 例	1:300	分项名称	景观工程	分项编号	P
	项目负责人	王齐贤		设 计	侯凌飞		日 期	2025.10		绿化上木平面图	图 号	LH2.01



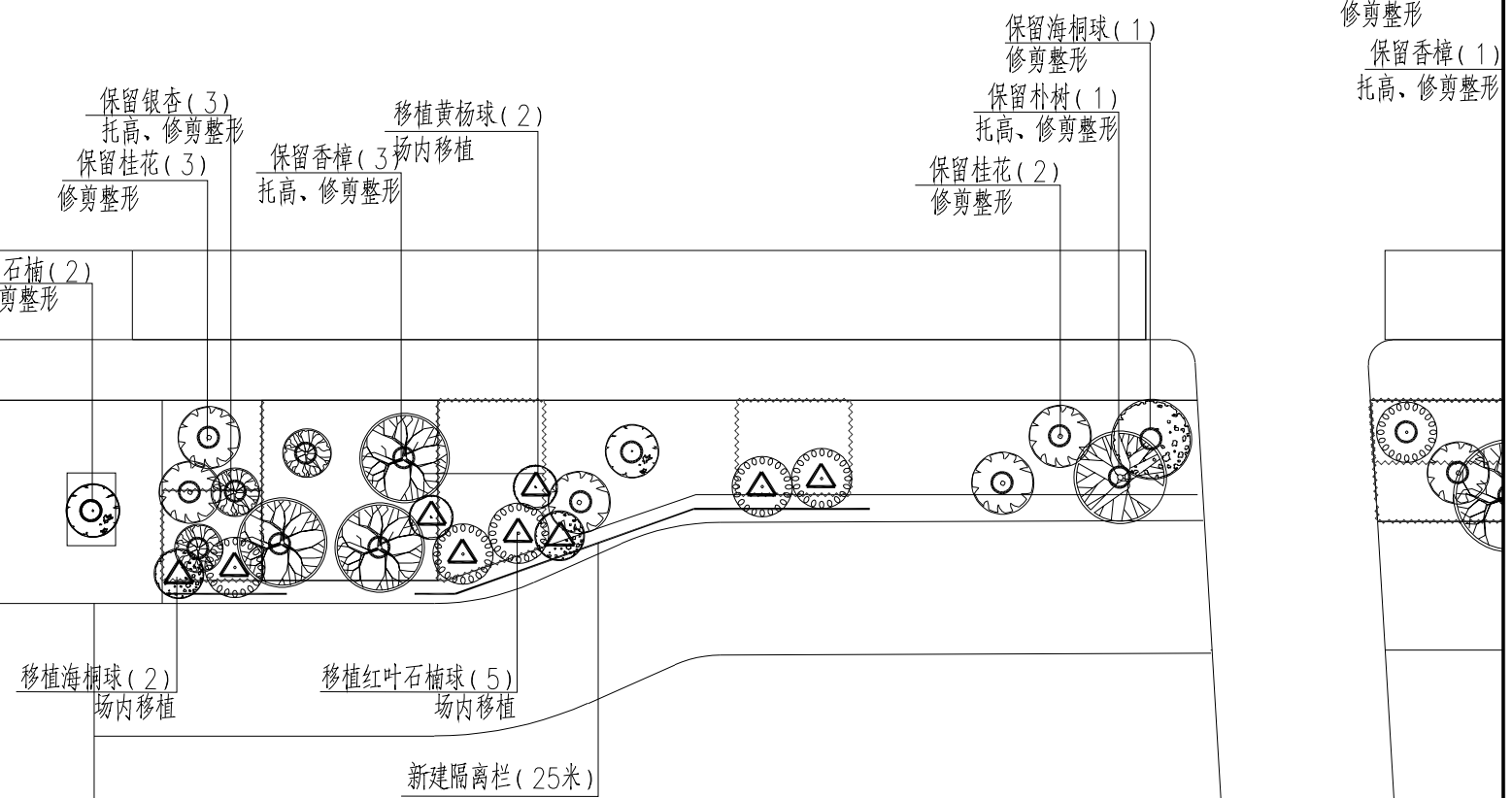
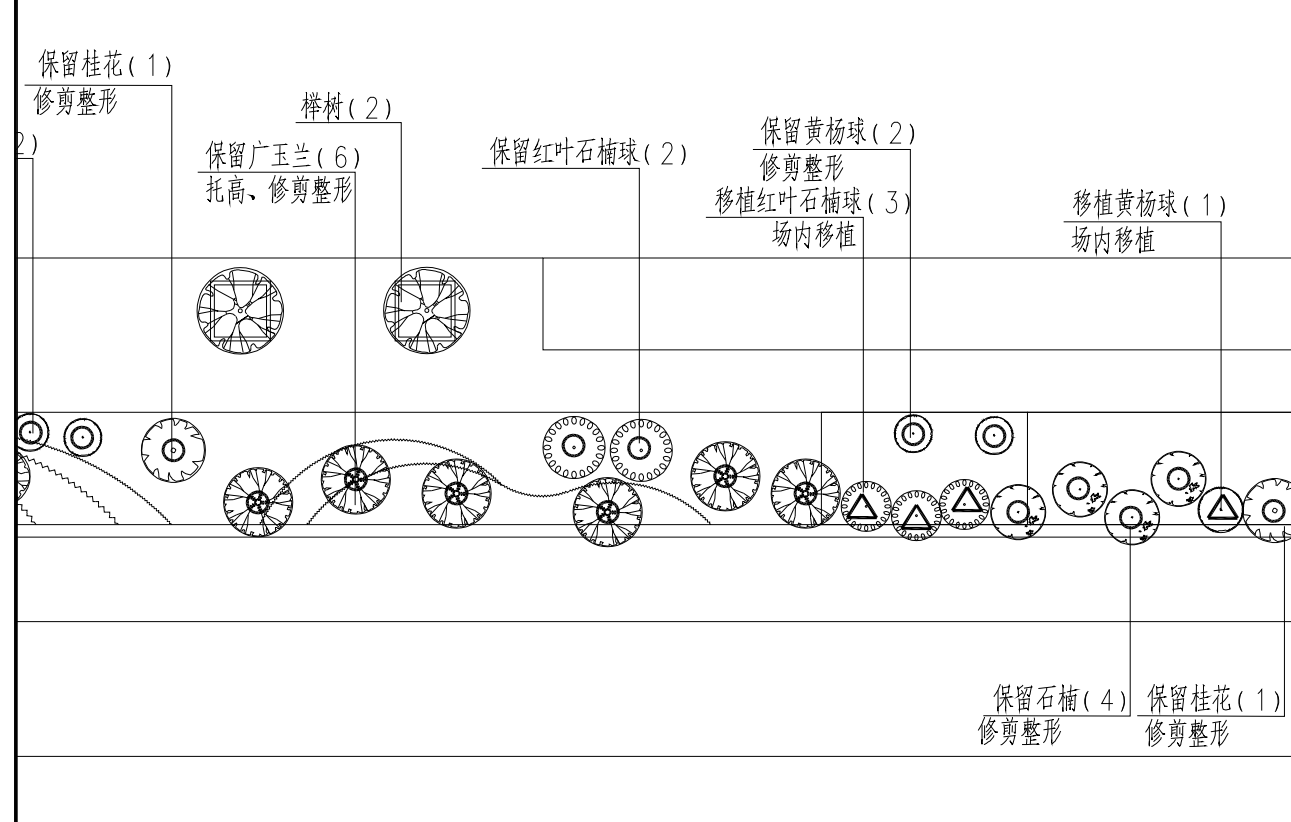
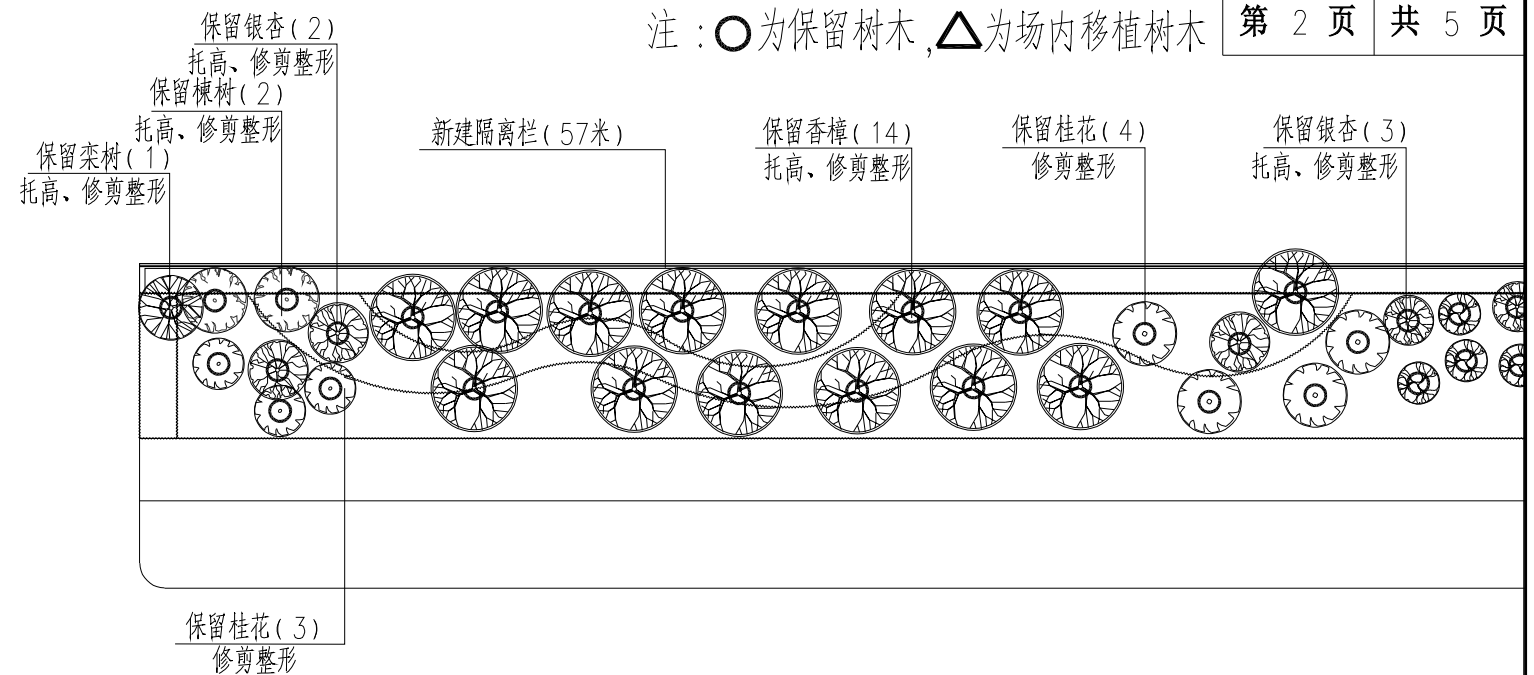
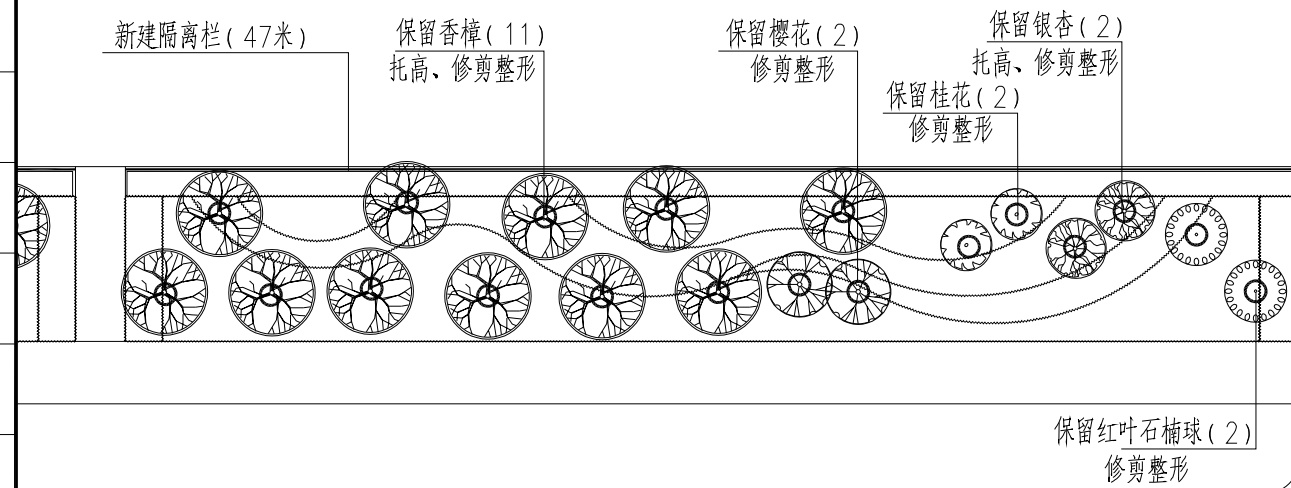

 华昕设计集团有限公司  
HUAXIN DESIGN GROUP CO.,LTD.

审 定	陈颖异		专业负责人	王齐贤		设计阶段	施工图	项目名称	钱皋路（惠钱路—盛岸路）绿化大中修项目		项目编号	P25043
审 核	秦胤栋		校 核	王 华		比 例	1:300	分项名称	景观工程		分项编号	P
项目负责人	王齐贤		设 计	侯凌飞		日 期	2025.10	绿化上水平面图		图 号	LH2.02	

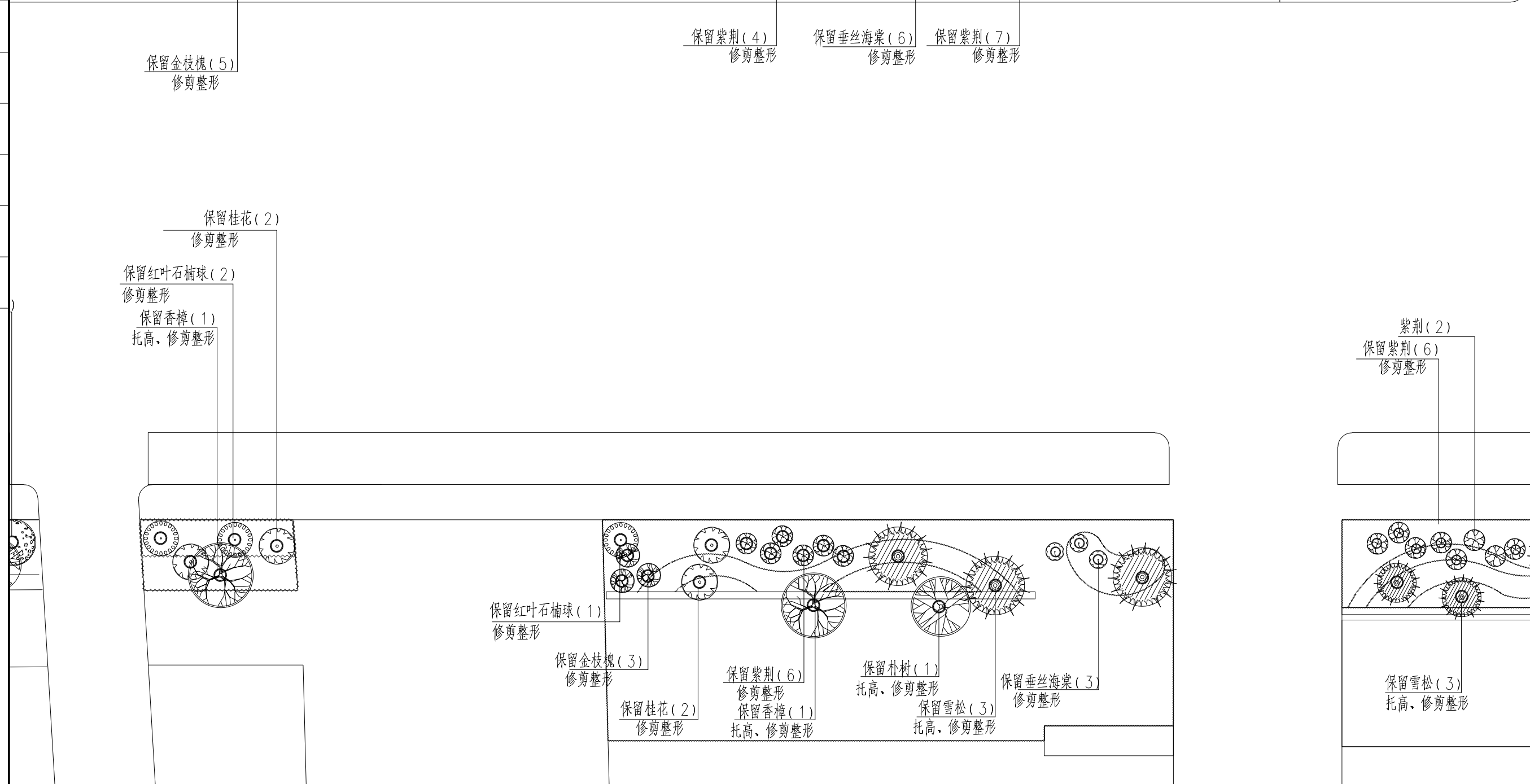
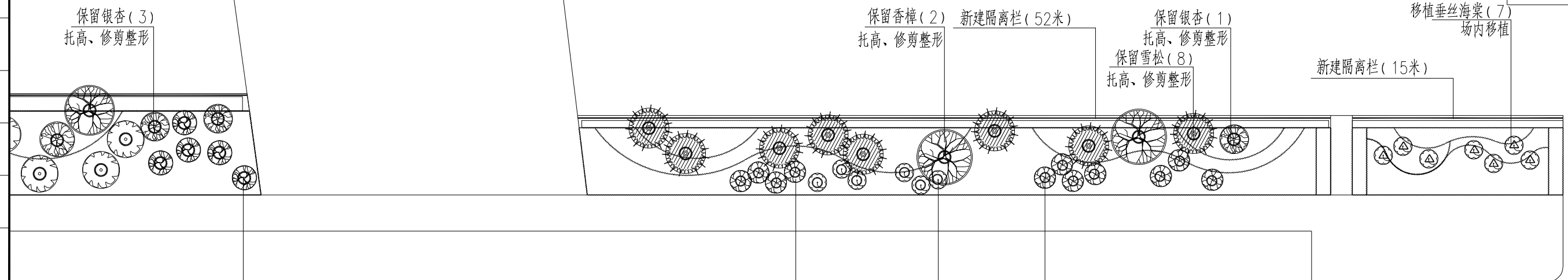

审 定	陈颖异		专业负责人	王齐贤		设计阶段	施工图	项目名称	钱皋路（惠钱路—盛岸路）绿化大中修项目		项目编号	P25043
审 核	秦胤栋		校 核	王 华		比 例	1:300	分项名称	景观工程		分项编号	P
项目负责人	王齐贤		设 计	侯凌飞		日 期	2025.10	绿化上木平面图		图 号	LH2.03	

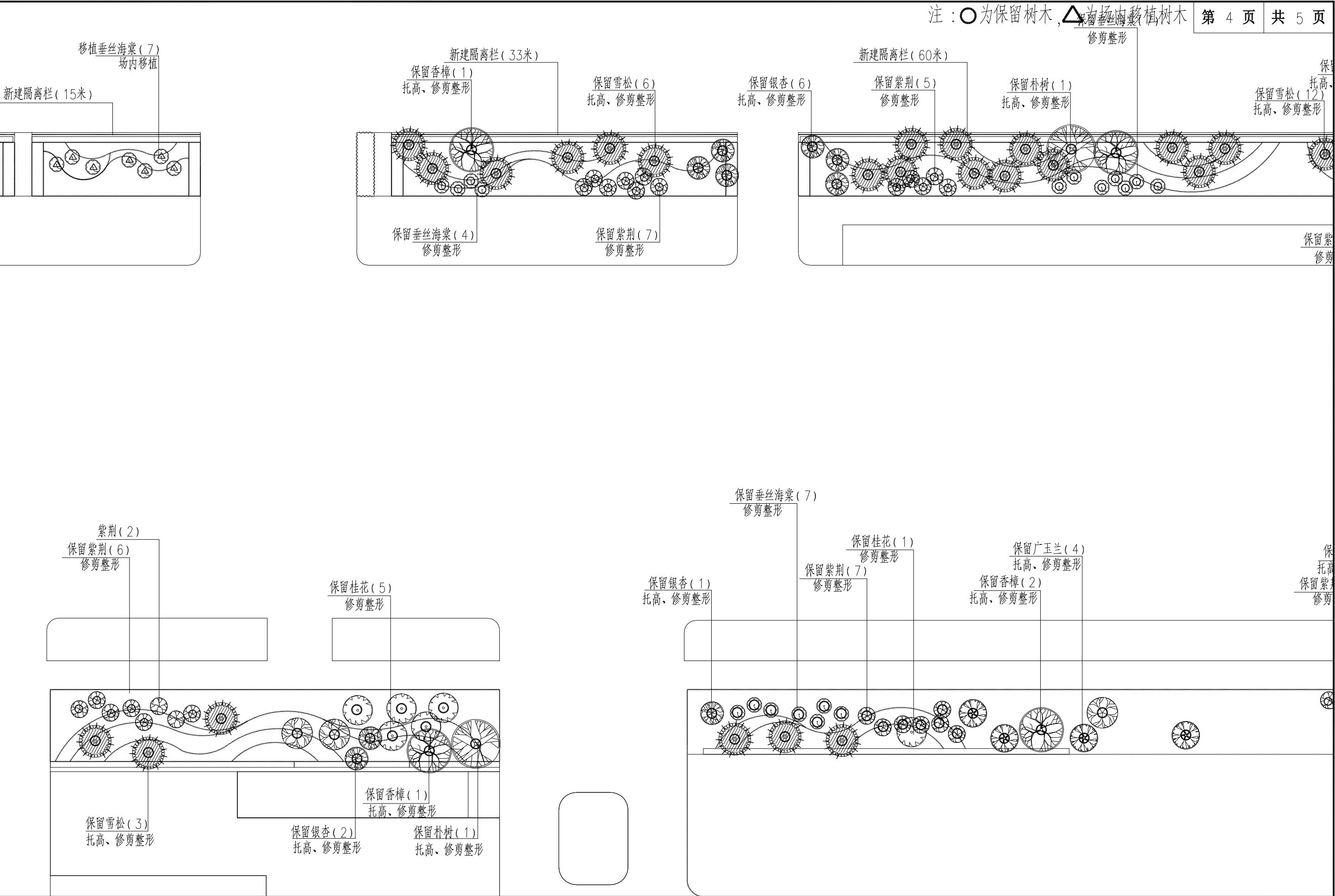

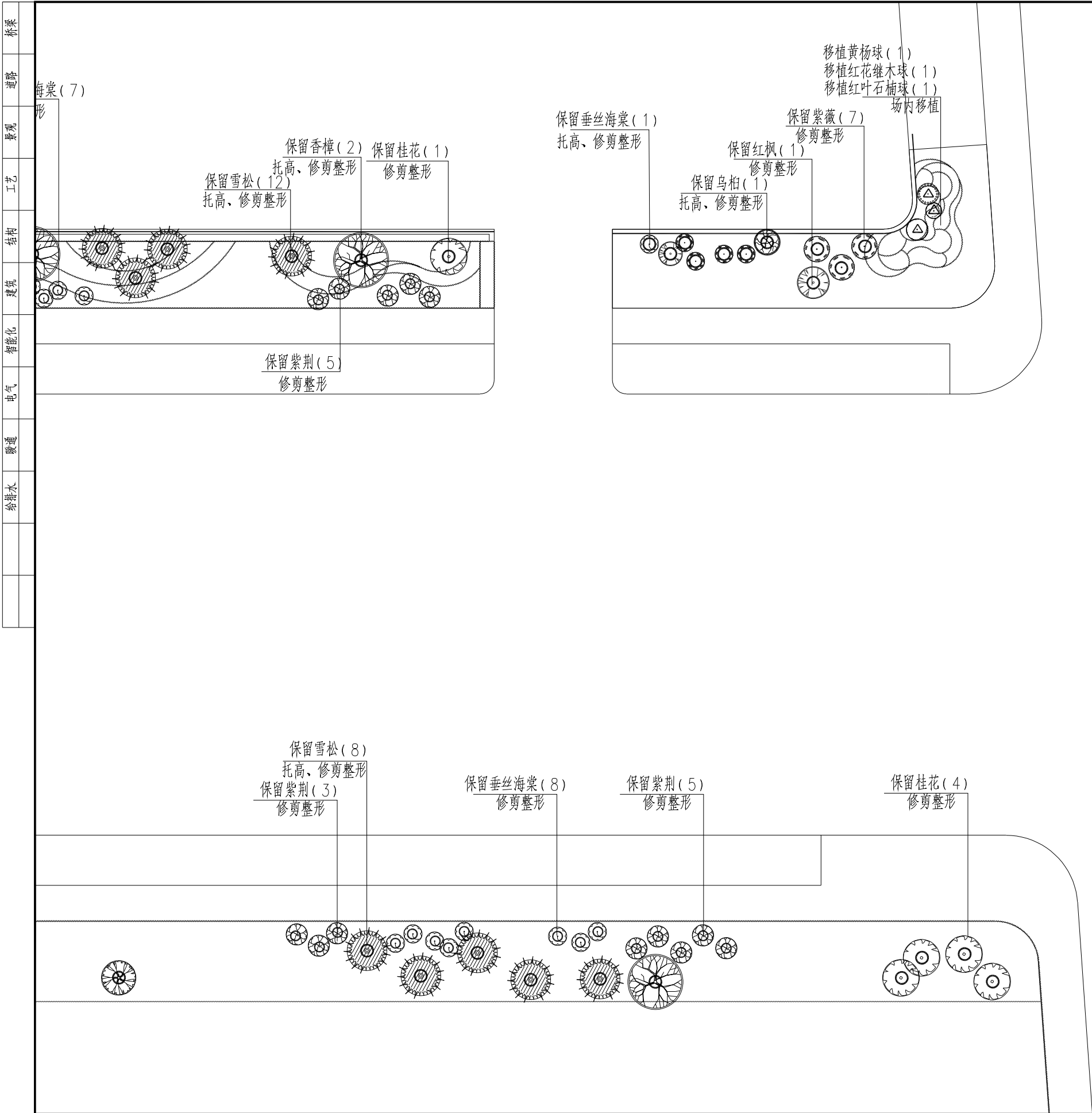

注：○为保留树木,△为场内移植树木

盛  
岸  
路



华昕设计集团有限公司  
HUAXIN DESIGN GROUP CO.,LTD.

审 定	陈颖异	陈颖异	专业负责人	王齐贤	王齐贤	设计阶段	施工图	项目名称	钱皋路（惠钱路—盛岸路）绿化大中修项目	项目编号	P25043
审 核	秦胤栋	秦胤栋	校 核	王 华	王 华	比 例	1:300	分项名称	景观工程	分项编号	P
项目负责人	王齐贤	王齐贤	设 计	侯凌飞	侯凌飞	日 期	2025.10		绿化上木平面图	图 号	LH2.05



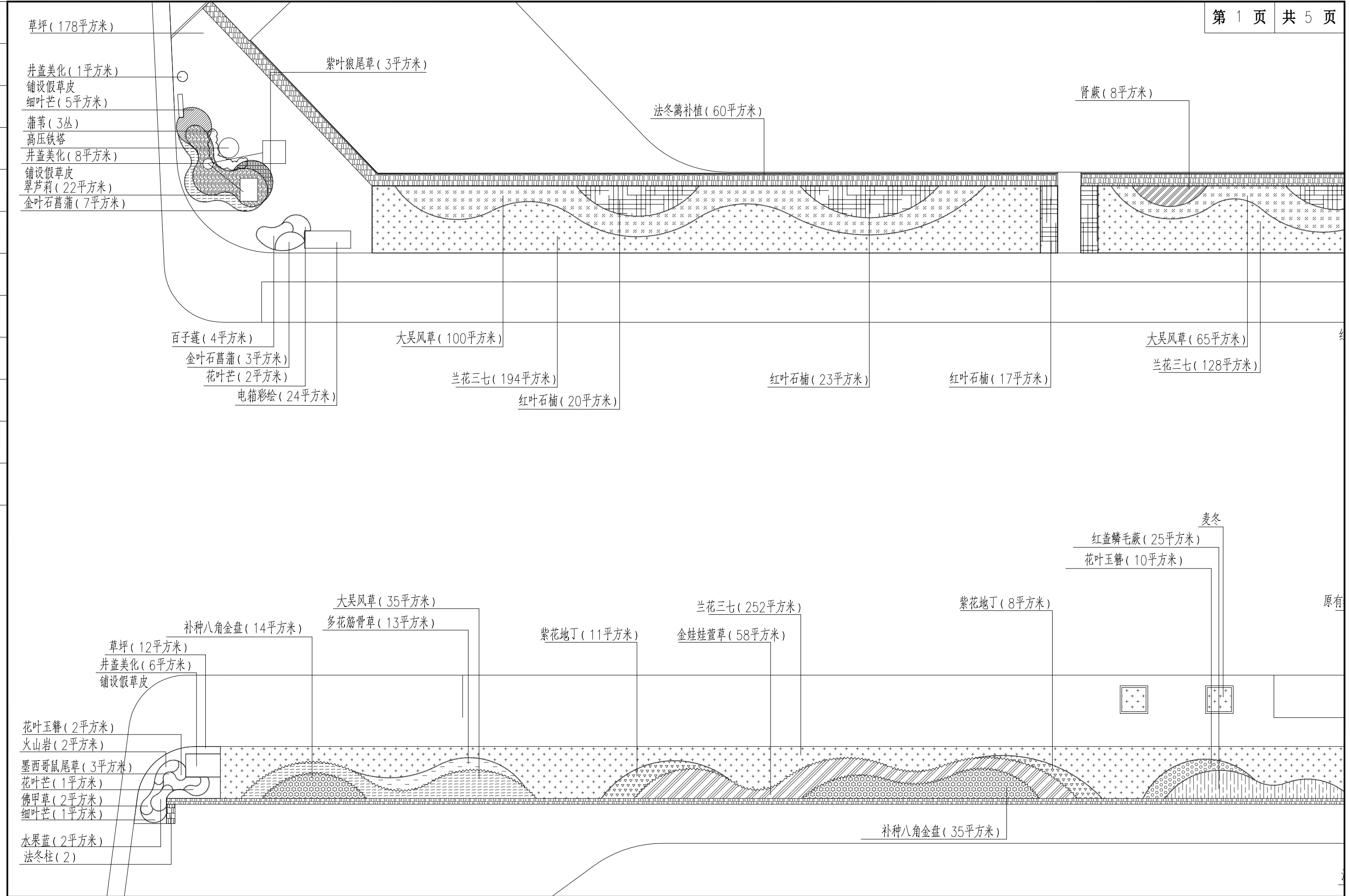

**华昕设计集团有限公司**  
 HUAXIN DESIGN GROUP CO.,LTD.

审 定	陈颖昇		专业负责人	王齐贤		设计阶段	施工图	项目名称	钱皋路（惠钱路—盛岸路）绿化大中修项目	项目编号	P25043
审 核	秦胤栋		校 核	王 华		比 例	1:300	分项名称	景观工程	分项编号	P
项目负责人	王齐贤		设 计	侯凌飞		日 期	2025.10	绿化下木平面图		图 号	LH3.01



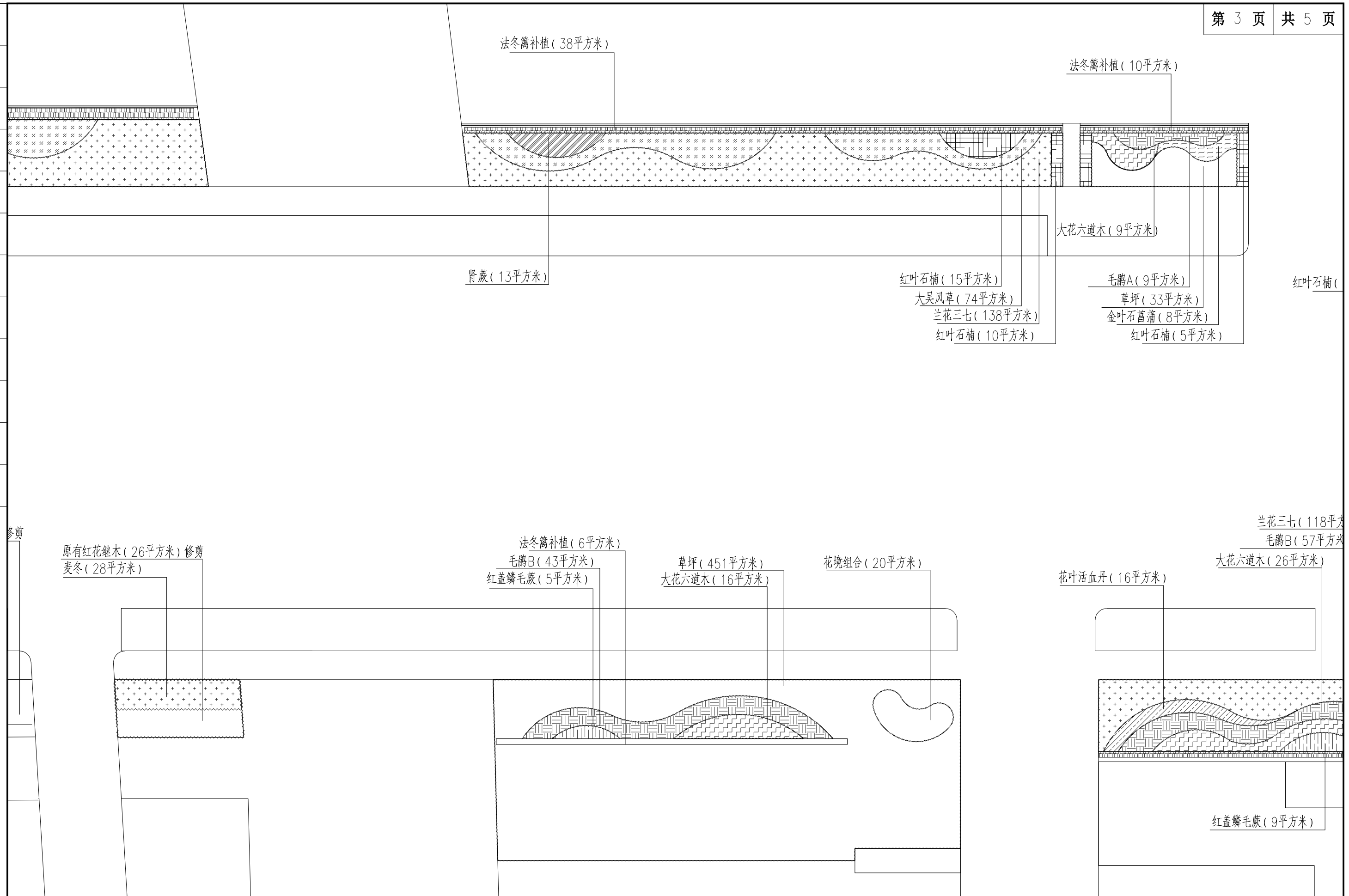





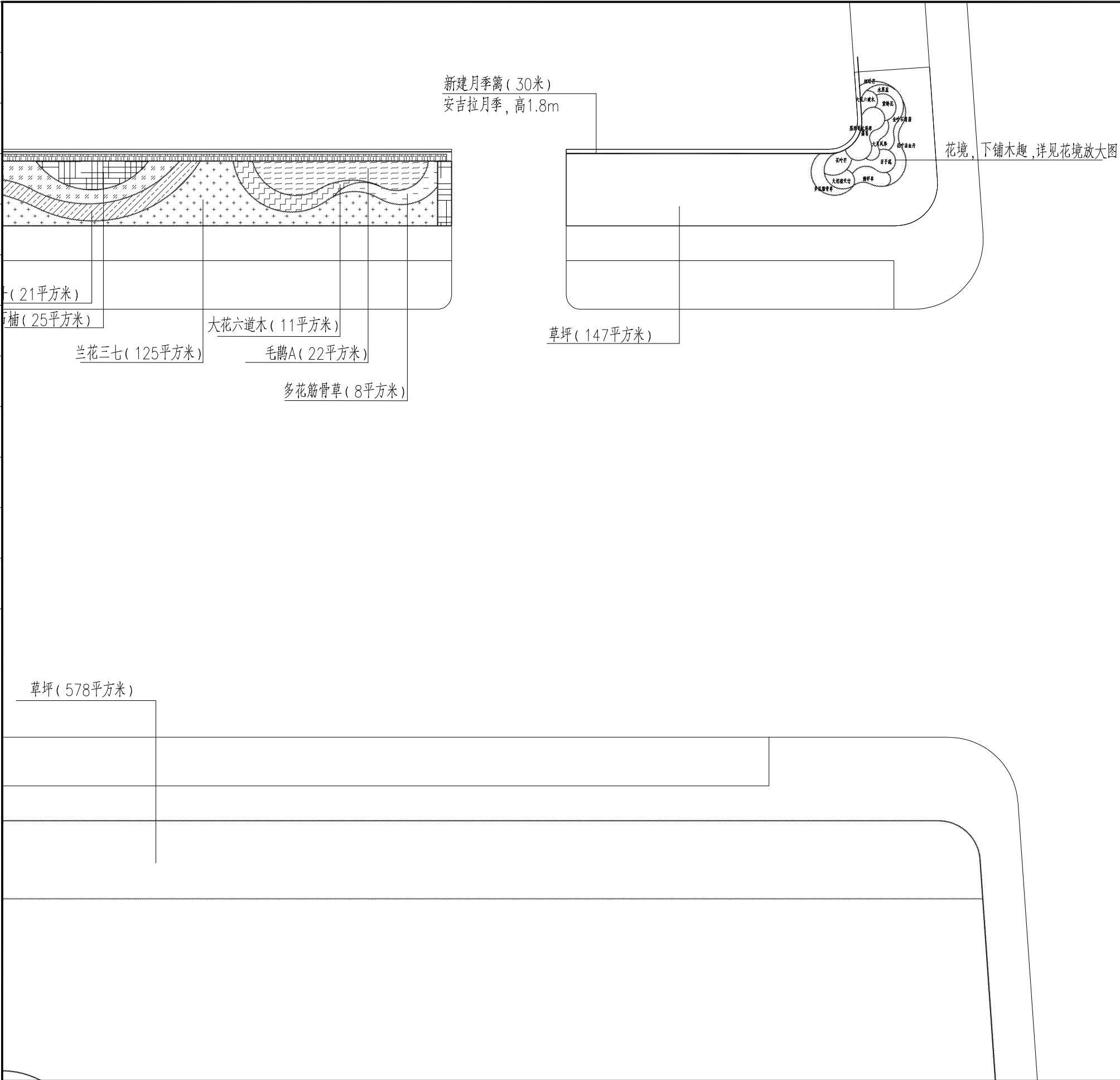

 <div>华昕设计集团有限公司 HUAXIN DESIGN GROUP CO.,LTD.</div>	审 定	陈颖昇		专业负责人	王齐贤		设计阶段	施工图	项目名称	钱皋路（惠钱路—盛岸路）绿化大中修项目		项目编号	P25043
	审 核	秦胤栋		校 核	王 华		比 例	1:300	分项名称	景观工程		分项编号	P
	项目负责人	王齐贤		设 计	侯凌飞		日 期	2025.10	绿化下木平面图		图 号	LH3.05	

