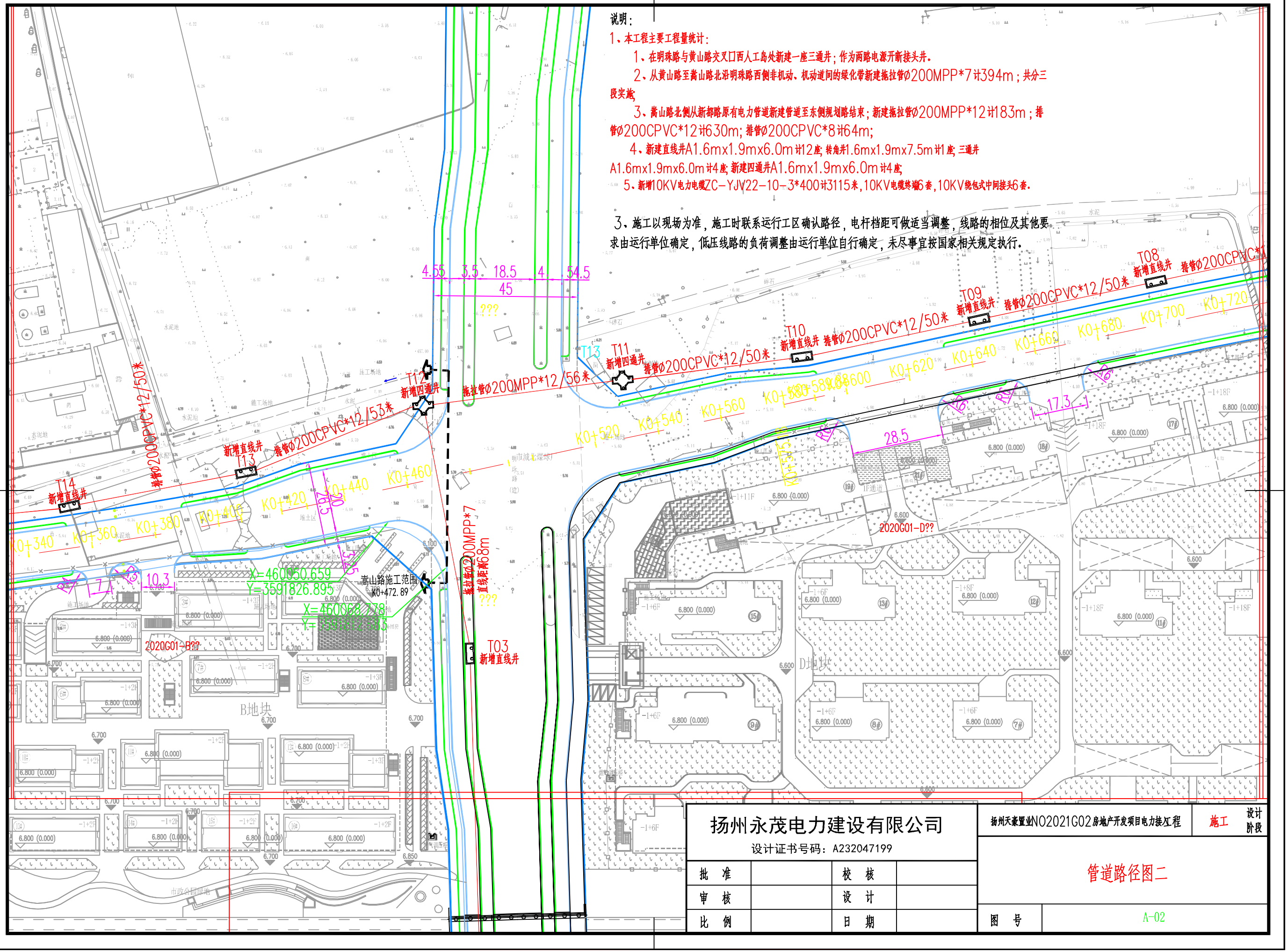

说明：

1、本工程主要工程量统计：

1、在明珠路与黄山路交叉口西人工岛处新建一座三通井；作为两路电源开断接头井。

2、从黄山路至嵩山路北沿明珠路西侧非机动、机动道间的绿化带新建拖拉管Ø200MPP*7计394m；共分三段实施；

3、嵩山路北侧从新都路原有电力管道新建管道至东侧规划路结束；新建拖拉管Ø200MPP*12计183m；排管Ø200CPVC*12计630m；排管Ø200CPVC*8计64m；

4、新建直线井A1.6mx1.9mx6.0m计12座；转角井1.6mx1.9mx7.5m计1座；三通井A1.6mx1.9mx6.0m计4座；新建四通井A1.6mx1.9mx6.0m计4座；

5、新增10KV电力电缆ZC-YJV22-10-3*400计3115米，10KV电缆终端6套，10KV绕包式中间接头6套。

3、施工以现场为准，施工时联系运行工区确认路径，电杆档距可做适当调整，线路的相位及其他要求由运行单位确定，低压线路的负荷调整由运行单位自行确定，未尽事宜按国家相关规定执行。

扬州永茂电力建设有限公司 设计证书号码：A232047199				扬州天豪置业NO2021G02房地产开发项目电力接入工程	施工	设计阶段
批 准		校 核		管道路径图二		
审 核		设 计				
比 例		日 期		图 号	A-02	