

# 宝应县望直港镇獐狮社区宜居宜业和美乡村水环境整治工程

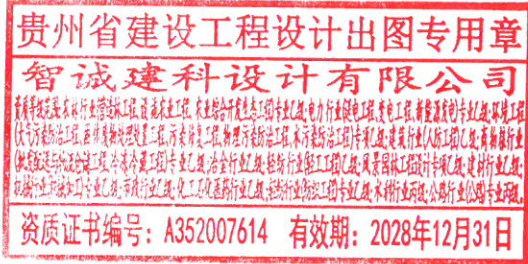

智诚建科设计有限公司  
2025年12月

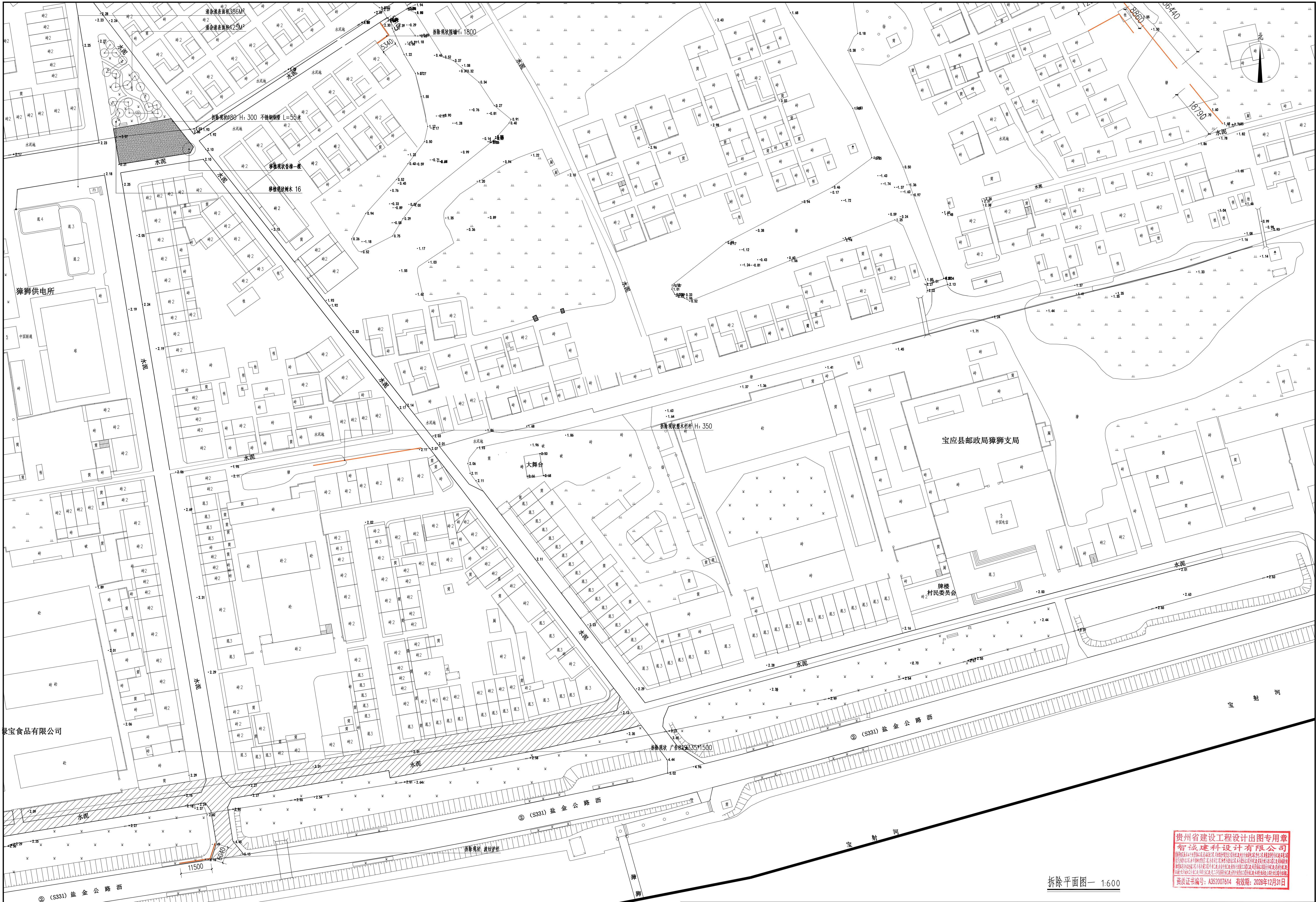



拆除平面图一 1:600

贵州省建设工程设计图章  
智诚建科设计有限公司  
资质证书编号: A352007614 有效期: 2026年12月31日

	智诚建科设计有限公司 ZHI CHENG ARCH-TECH DESIGN CO., LTD 水利行业乙级设计证书 A152007610	项目名称 PROJECT TITLE 宝应县直港镇狮狮社区宜居宜业和美乡村水环境综合整治工程	建设单位 CLIENT 宝应县直港镇人民政府	项目负责人 夏俊城	专业负责人 夏俊城	图 纸 名 称 DRAWING TITLE 拆除平面图一	工程编号 PROJECT NO. 0103000000000000	图 号 DRAWING NO. SL-1-1
				审 定 万鹏申	校 对 任远	设计阶段 DESIGN STAGE 版 本 第 1 版	专业 SPECIALITY 水利水运	设计日期 DESIGN DATE 2025.12

本图纸版权归本公司所有, 不得用于本工程以外范围。







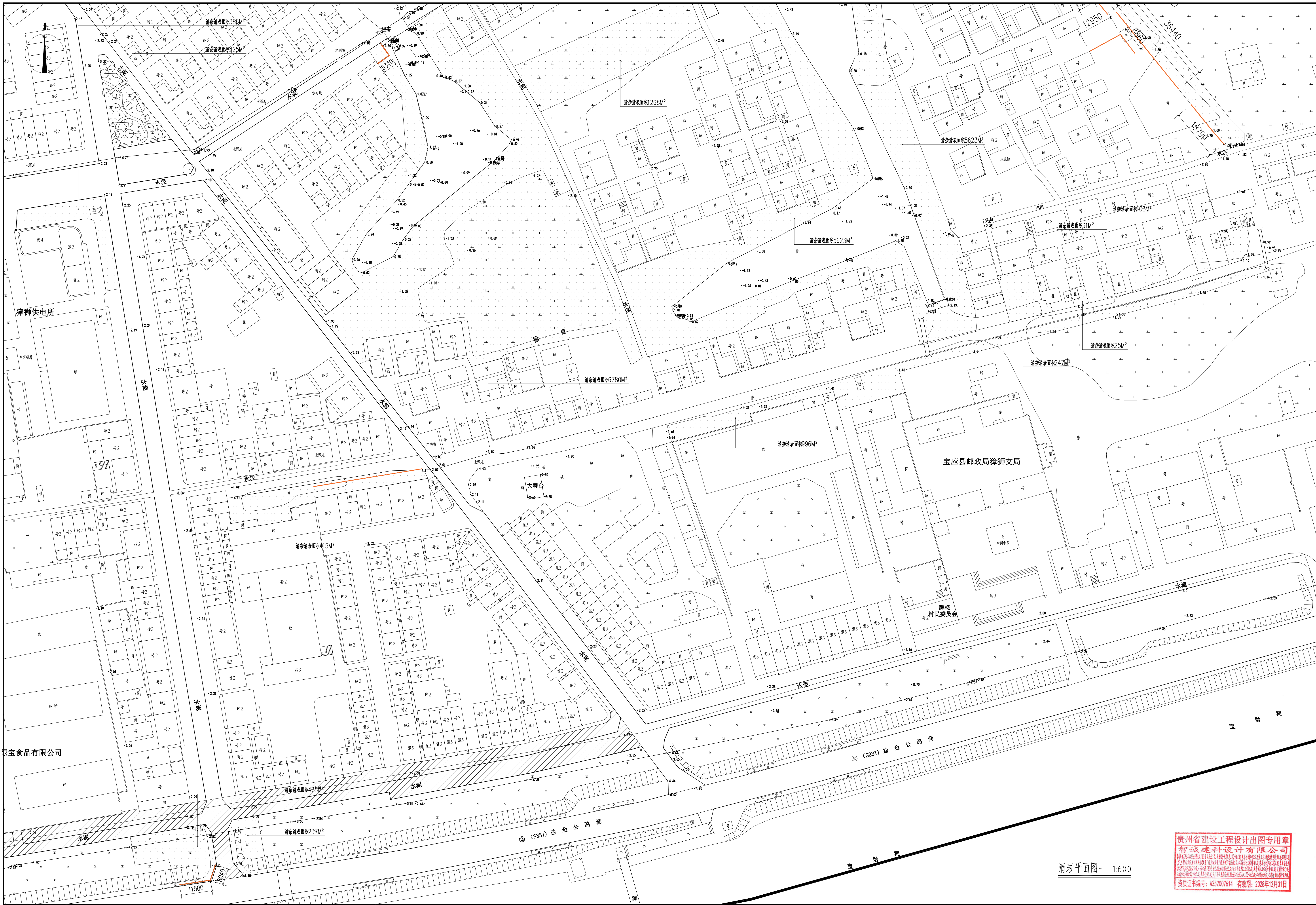

清表平面图一 1:600

贵州省建设工程设计图章  
智诚建科设计有限公司  
资质证书编号: A352007614 有效期: 2026年12月31日

	智诚建科设计有限公司 ZHI CHENG ARCH-TECH DESIGN Co., LTD		项目名称 PROJECT TITLE		项目负责人 PROJECT LEADER		专业负责人 SPECIALIST		图 纸 名 称 DRAWING TITLE		工程编号 PROJECT NO.	图 号 DRAWING NO.
	水利行业乙级设计证书 A152007610		宝应县望直港镇社区宜居宜业美丽乡村环境整治工程		夏俊城		夏俊城		清表平面图一		SL-1-3	
	建设单位 CLIENT		宝应县望直港镇人民政府		万鹏申		万鹏申				专业 SPECIALITY	
					审核 CHECKED BY		校 对 CHECKED BY				版 本 VERSION	

本图纸版权归本公司所有,不得用于本工程以外范围。



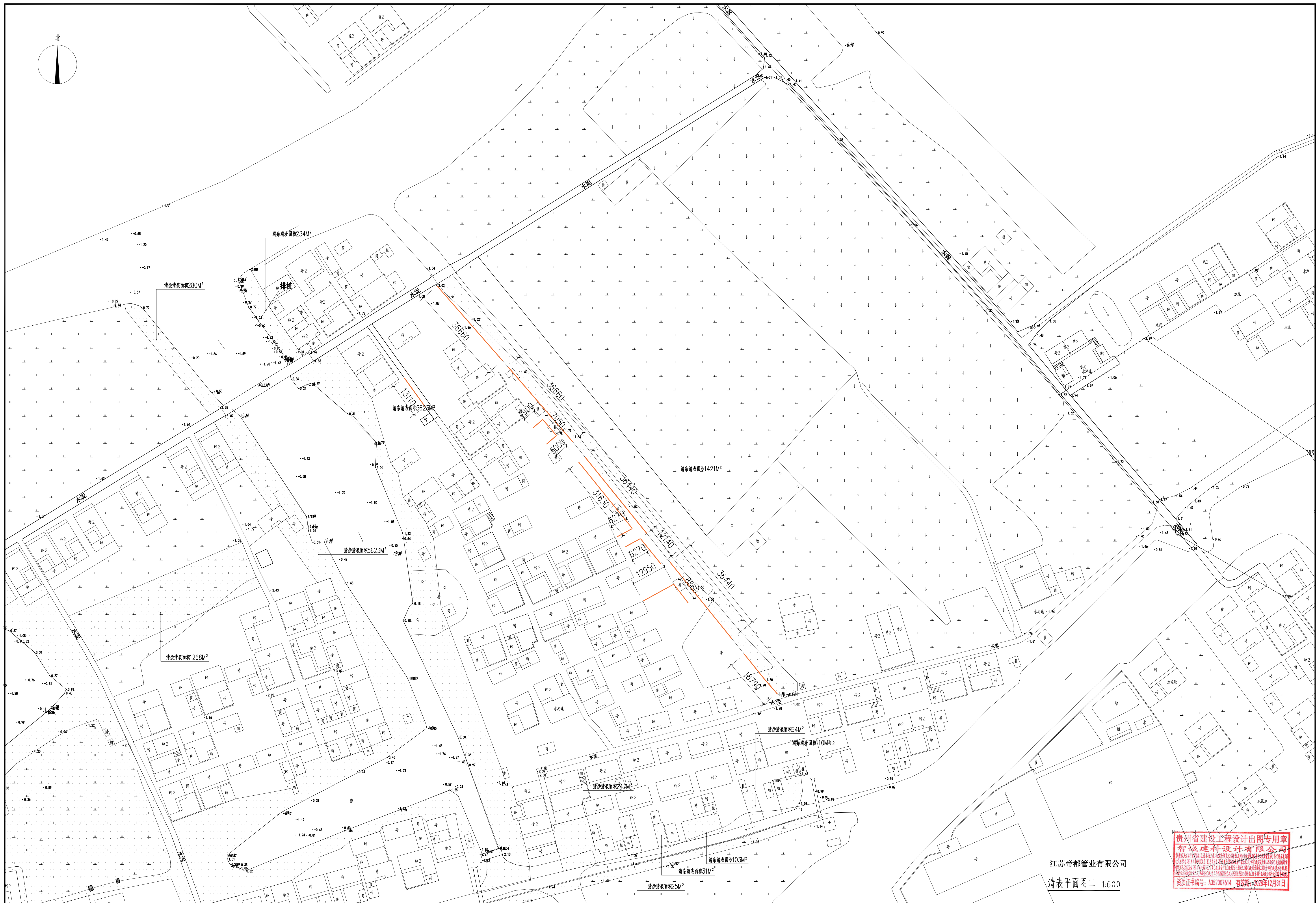
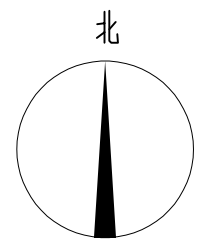

江苏帝都管业有限公司

清淤平面图二 1:600

贵州省建设工程设计图章  
智诚建科设计有限公司  
资质证书编号: A352007614 有效期: 2025年12月31日



智诚建科设计有限公司  
ZHI CHENG ARCH-TECH DESIGN CO., LTD  
水利行业乙级设计证书 A152007610

项目名称  
宝应县望直港镇社区宜居宜业和美乡村水环境整治工程  
建设单位  
宝应县望直港镇人民政府

项目负责人  
夏俊城  
审定  
万鹏申  
审核  
万鹏申  
设计/制图  
任远  
杨艺

图纸名称  
清淤平面图二

工程编号  
03000000000000000000  
图号  
SL-1-4  
专业  
水利水电  
设计阶段  
施工图  
版本  
第1版  
日期  
2025.12

本图纸版权归本公司所有, 不得用于本工程以外范围。



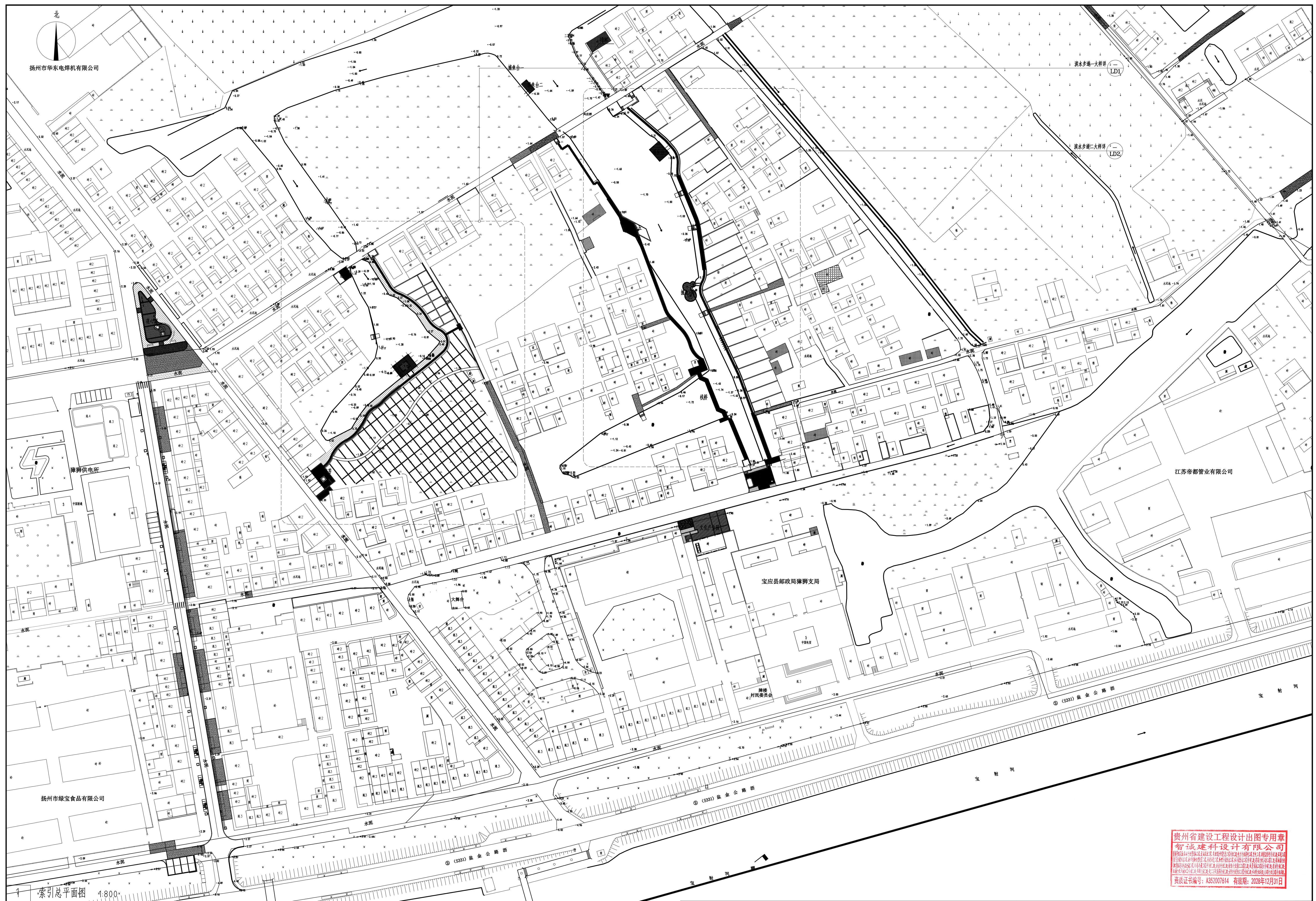

贵州省建设工程设计出图专用章  
智诚建科设计有限公司  
资质证书编号: A352007614 有效期: 2028年12月31日

 <div>智诚建科设计有限公司 ZHI CHENG ANKE-TECH DESIGN Co., LTD 水利行业乙级设计证书 A152007610</div>	项目名称 PROJECT TITLE	宝应县望直港镇韩社区宜居宜业和美乡村环境整治工程				项目负责人 PROJECT LEADER	夏俊城	夏俊城	夏俊城	图纸名称 DRAWING TITLE	工程编号 PROJECT NO.	图号 DRAWING NO.	SL-1-5				
	建设单位 CLIENT	宝应县望直港镇人民政府				审定 REVIEWED BY	万鹏冲	万鹏冲	任远					专业 SPECIALITY	水利水电	设计阶段 DESIGN STAGE	施工图
						审核 CHECKED BY	万鹏冲	万鹏冲	杨艺					设计/制图 DESIGN/GRAPHIC	版本 第 1 版	日期 DATE	2025.12



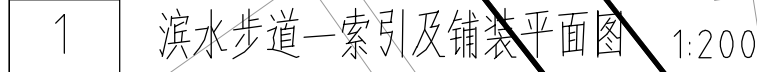

项目负责人 AUTHORIZED BY	夏俊城 	专业负责人 SPECIALIZED RESPONSIBLE BY	夏俊城 
审 定 AUTHORIZED BY	万鹏申 	校 对 CHECKED BY	任远 
审 核 EXAMINED BY	万鹏申 	设计/制图 DESIGN/PLOTTING BY	杨艺 

工程编号 PROJECT NO.	012F002J2025JG	图号 DRAWING NO.	LD1.0-01
专业 SPECIALTY	水利水电	设计阶段 DESIGN STAGE	施工图
版本 VERSION	第 1 版	日期 DATE	2025.12

贵州省建设工程设计出图专用章  
 智诚建科设计有限公司  
 资质证书编号: A352007614      有效期: 2028年12月31日

本图纸版权归本公司所有,不得用于本工程以外范围







1 月洞门顶平面图 1:30

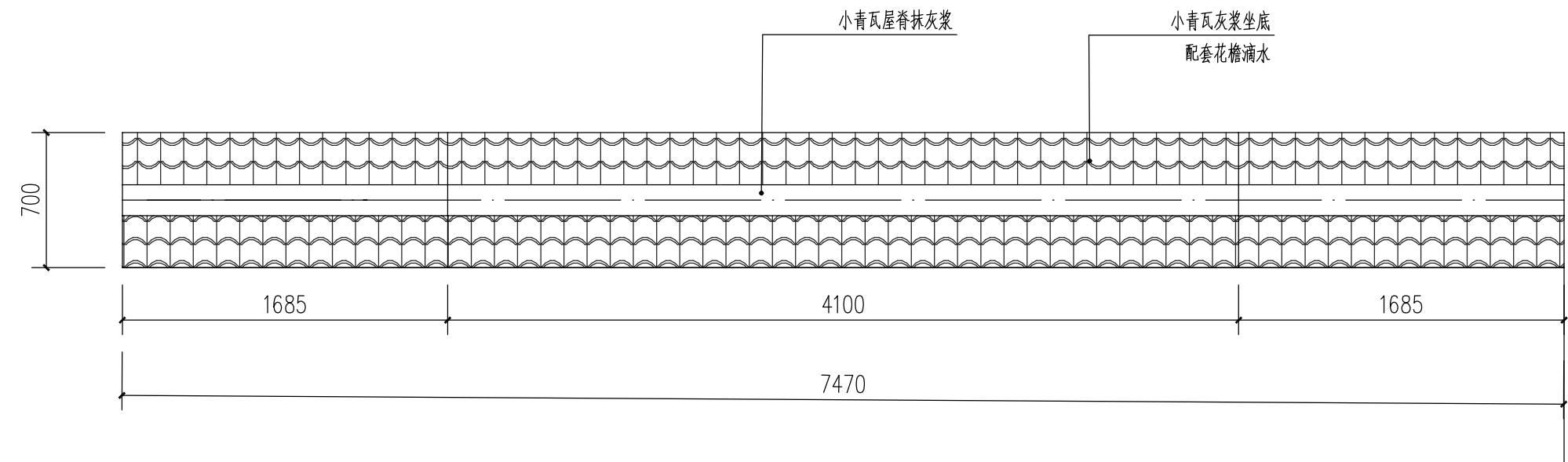

2 月洞门剖面图 1:30

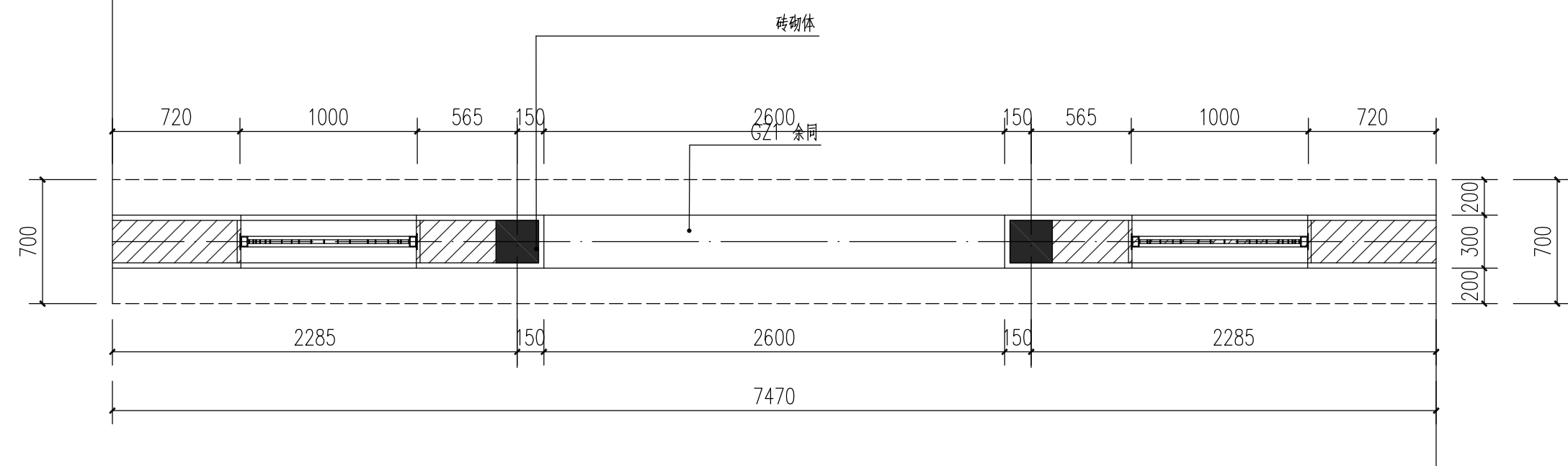

3 月洞门基础平面图 1:30

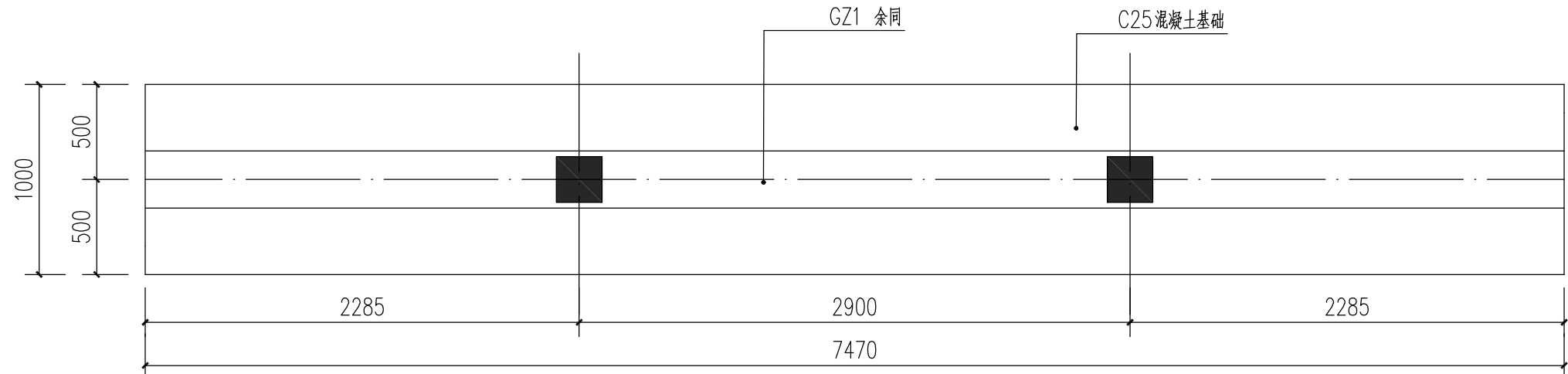

6 月洞门正立面图 1:30

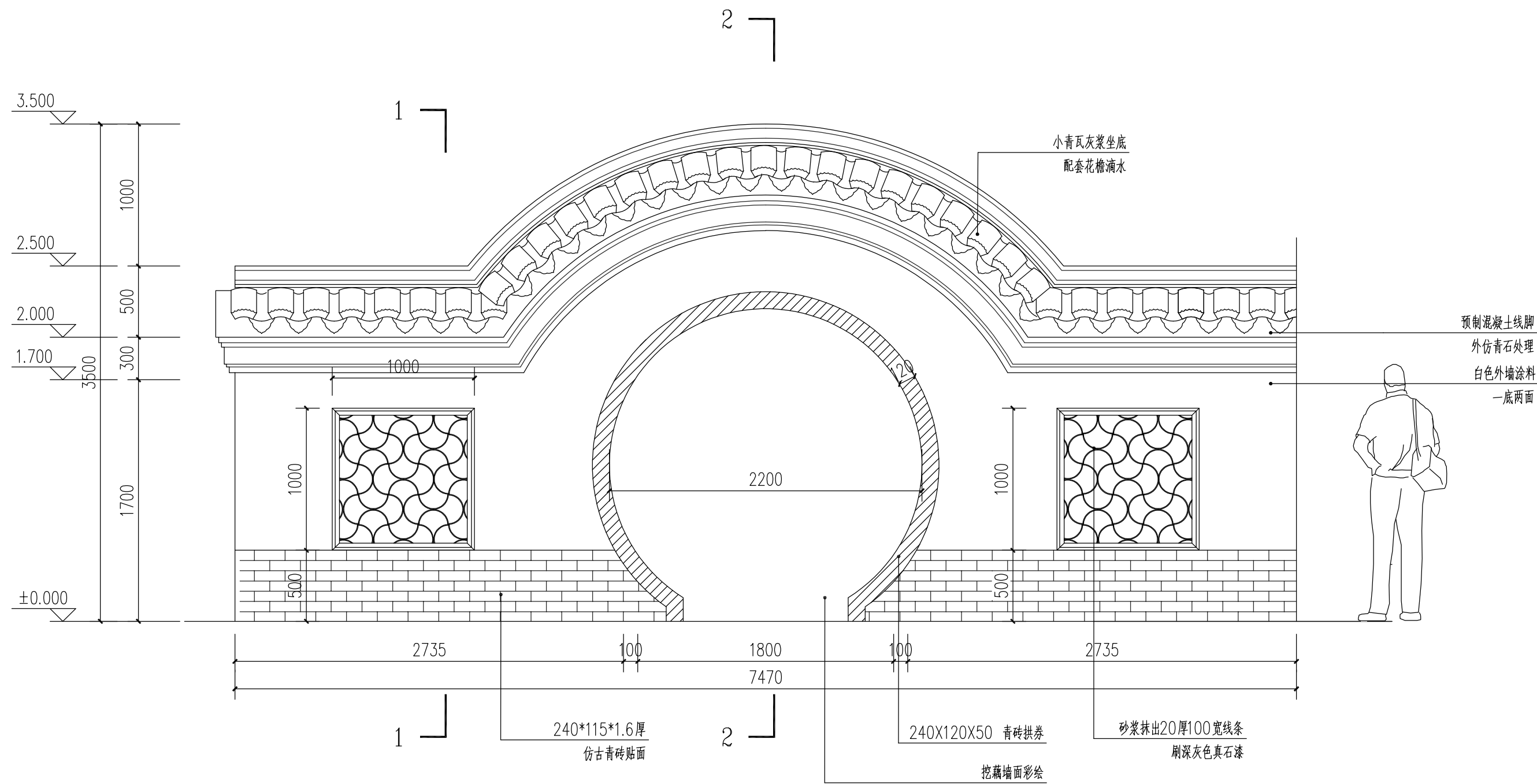

4 1-1剖面图 1:30

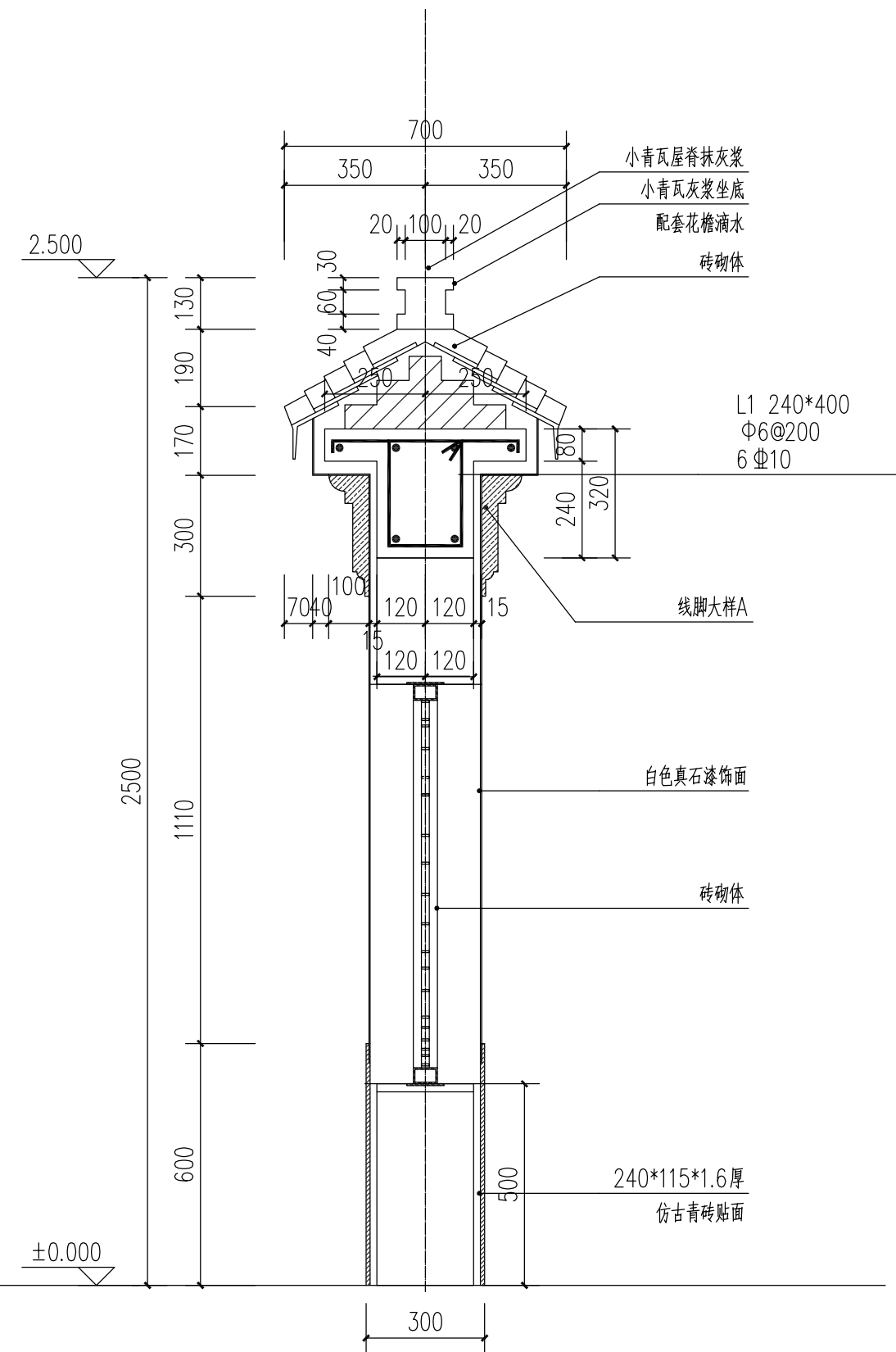

7 混凝土线脚断面图 1:15

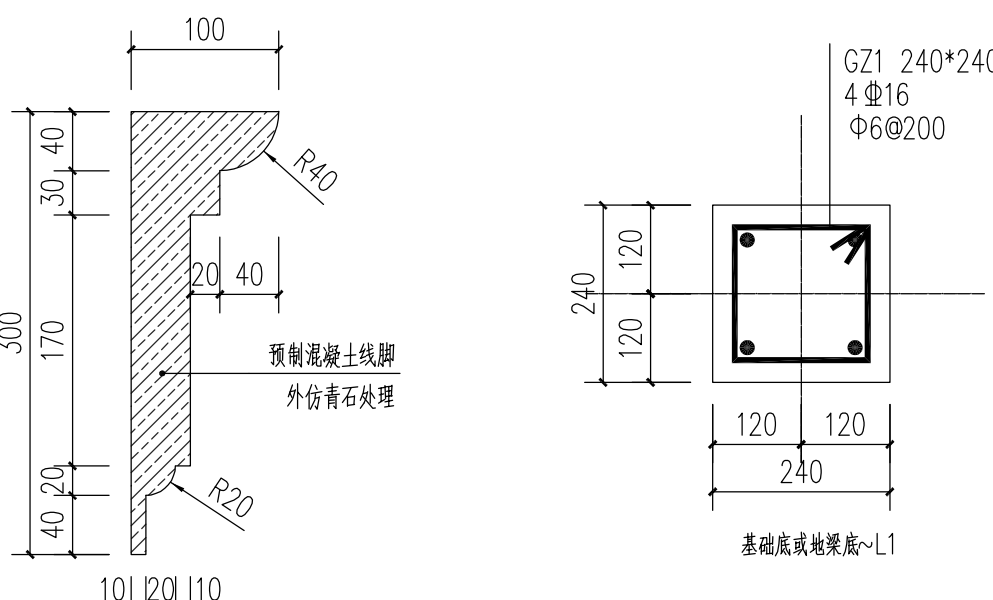

8 基础配筋平面图 1:30

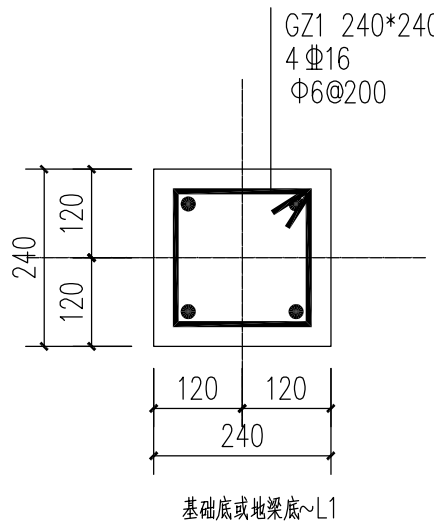

9 基础配筋断面图 1:15

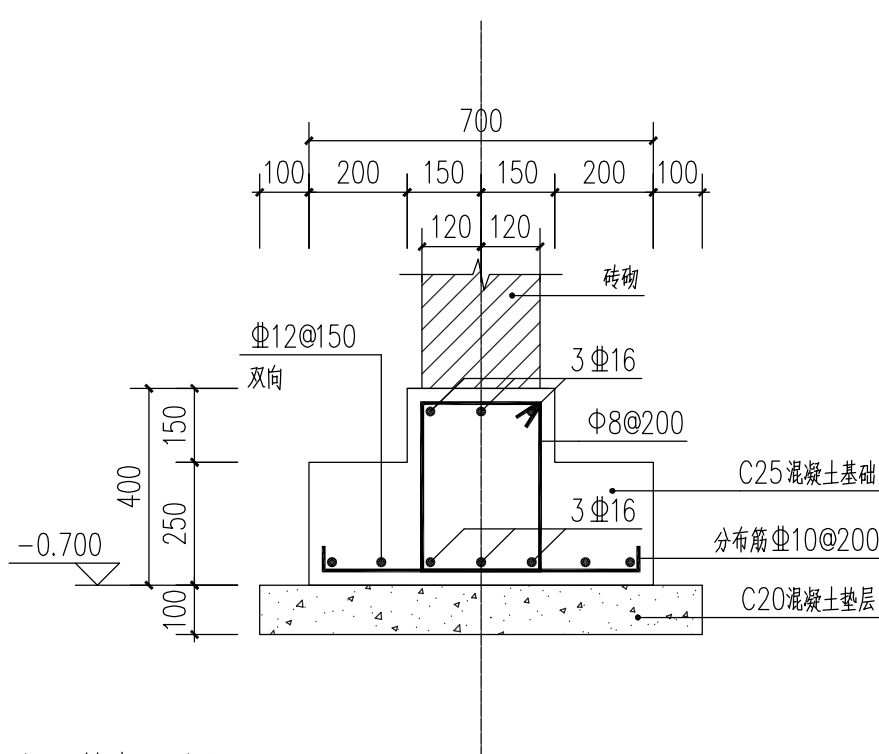

- 1、基础垫层作法为：100厚C20混凝土垫层，100厚碎石垫层，300厚细沙，素土夯实。
- 2、±0.000以上砖砌体采mu10烧结多孔砖，±0.0以下砖砌体采mu10混凝土实心砖，采用M7.5水泥砂浆砌筑，±0.000以下墙体不粉刷。
- 3、屋面做法：
- 3#小青瓦灰浆坐底
  - 30厚1：3水泥砂浆内设#16镀锌钢丝网一层，网孔25x25mm
  - 2厚JS防水涂料一道
  - 15厚1：3水泥砂浆找平
  - 砖混凝土屋顶结构
- 4、外墙涂料做法：
- 外墙真石漆或外墙涂料（使用部位及色彩详见立面图）
  - 柔性外墙腻子二道
  - 15厚1：3水泥砂浆抹平（注：剪力墙外刷一道界面剂）
  - 墙体

- 5、外墙石材做法：
- 石材饰面及线脚（厚度≥50mm板材饰面并采用合钉加固，每板2枚以上）
  - 专业石材粘剂作结合
  - 12厚1：3水泥砂浆底，8厚1：2水泥砂浆面（掺3%防水剂和抗裂剂）
  - 墙体
- 6、围墙长度及定位详见平面图。

贵州省建设工程设计出图专用章  
智诚建科设计有限公司  
资质证书编号：A352007614 有效期：2026年12月31日

项目负责人 夏俊城	专业负责人 夏俊城	图 纸 名 称 月洞门大样详图	工程编号 0000000000	图 号 LD1.1-01
审 定 万鹏申	校 对 任远	专 业 水利水电	设计阶段 施工图	
审 核 万鹏申	设计/制图 杨艺	版 本 第 1 版	日期 2025.12	

本图纸版权归本公司所有，不得用于本工程以外范围。



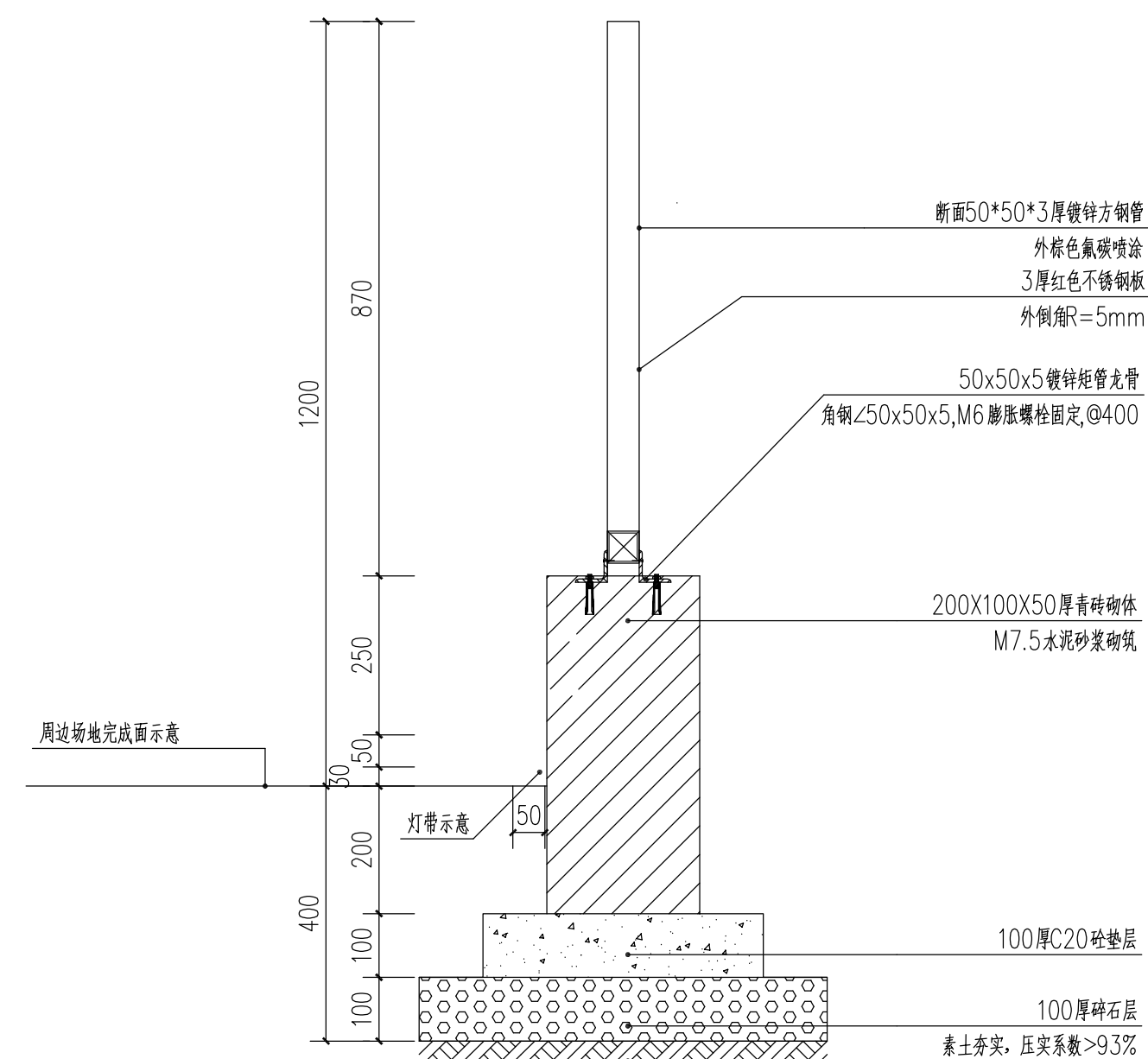
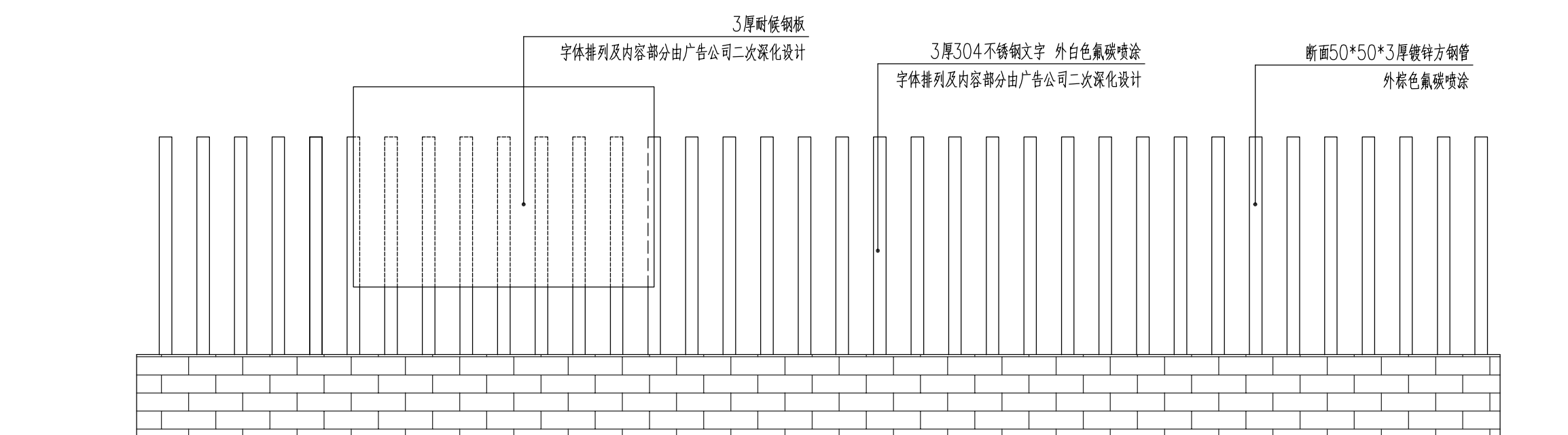
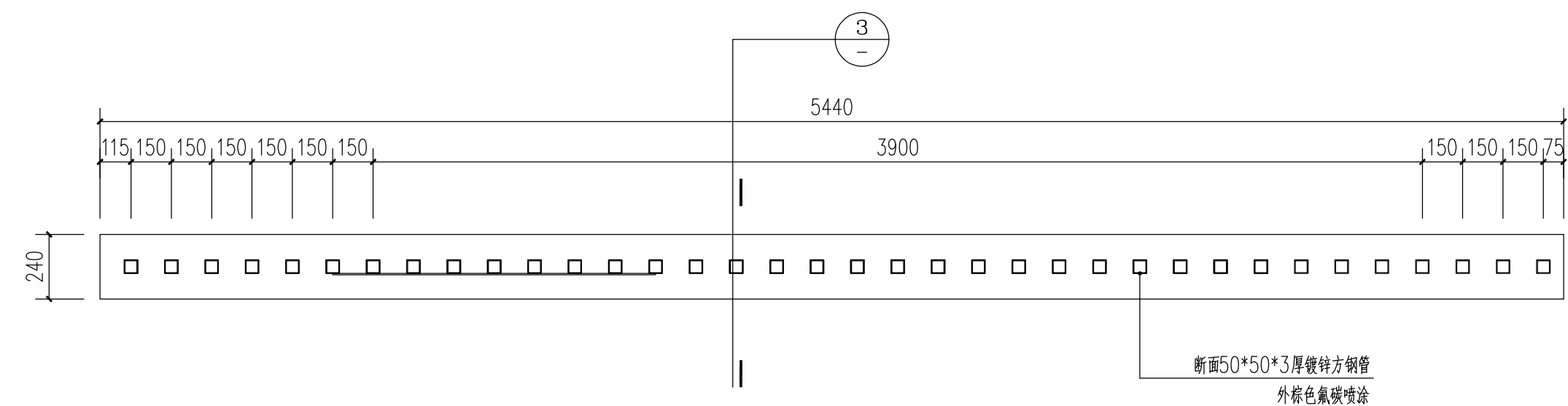

贵州省建设工程设计出图专用章  
智诚建科设计有限公司  
资质证书编号：A352007614 有效期：2028年12月31日



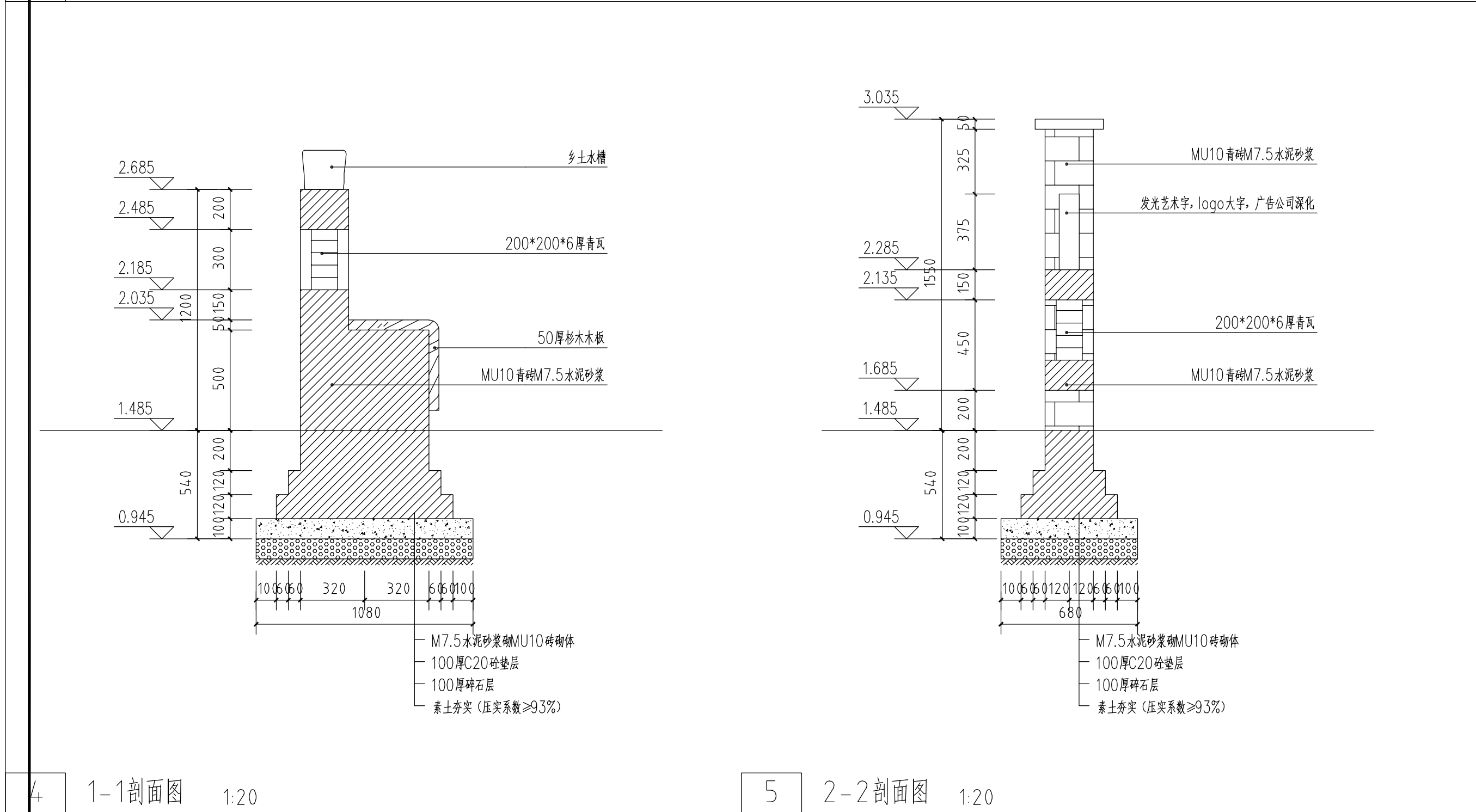
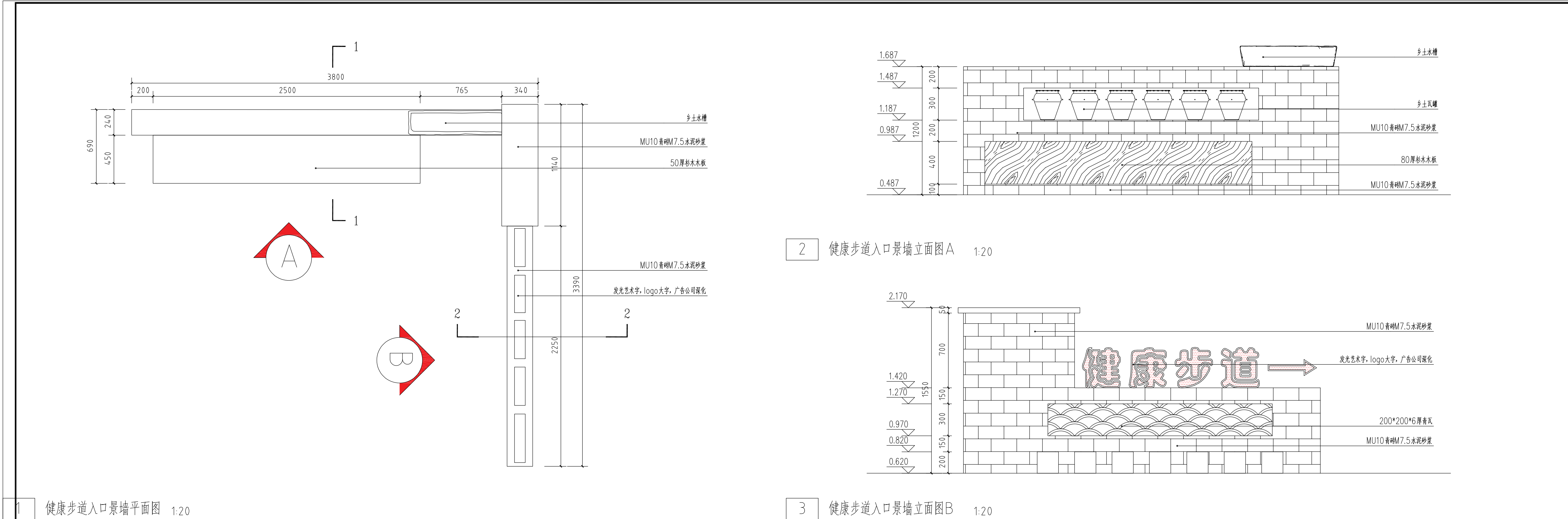

贵州省建设工程设计出图专用章  
智诚建科设计有限公司  
资质证书编号: A352007614 有效期: 2026年12月31日

	智诚建科设计有限公司 ZHI CHENG ARCH-TECH DESIGN Co., LTD 水利行业乙级设计证书 A152007610	项目名称 宝应县望直港镇藕塘社区宜居宜业和美乡村环境整治工程 建设单位 宝应县望直港镇人民政府	项目负责人 夏俊城 审核 万鹏申 设计/制图 万鹏申	专业负责人 夏俊城	校对 任远	图 纸 名 称 健康步道入口景墙节点详图	工程编号 01300000050	图 号 LD1.3-01
				专业 水利水电	设计阶段 施工图		版 本 第 1 版	日 期 2025.12
				审核 万鹏申	设计/制图 杨艺		版 本 第 1 版	日 期 2025.12
				审核 万鹏申	设计/制图 杨艺		版 本 第 1 版	日 期 2025.12

本图纸版权归本公司所有，不得用于本工程以外范围。



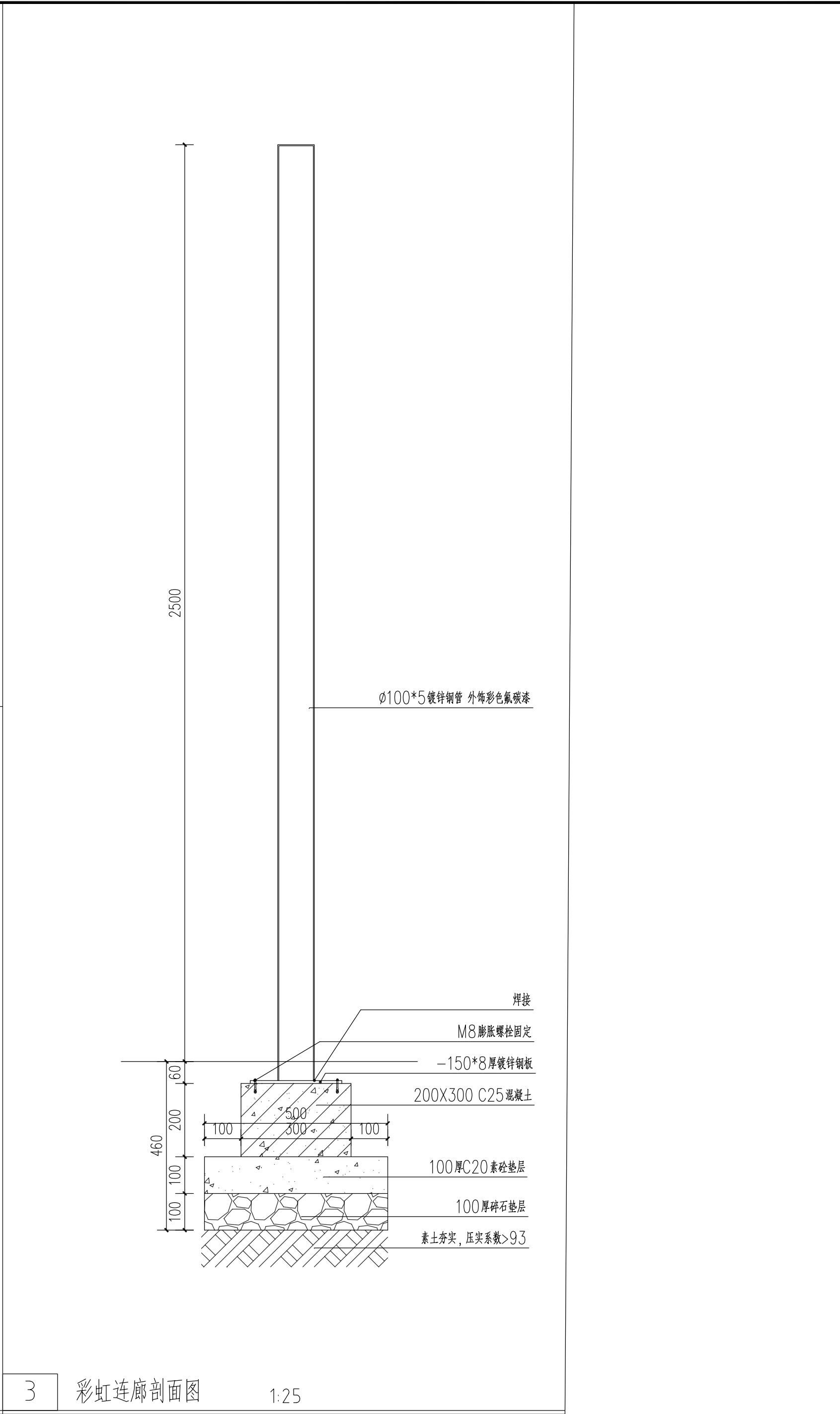
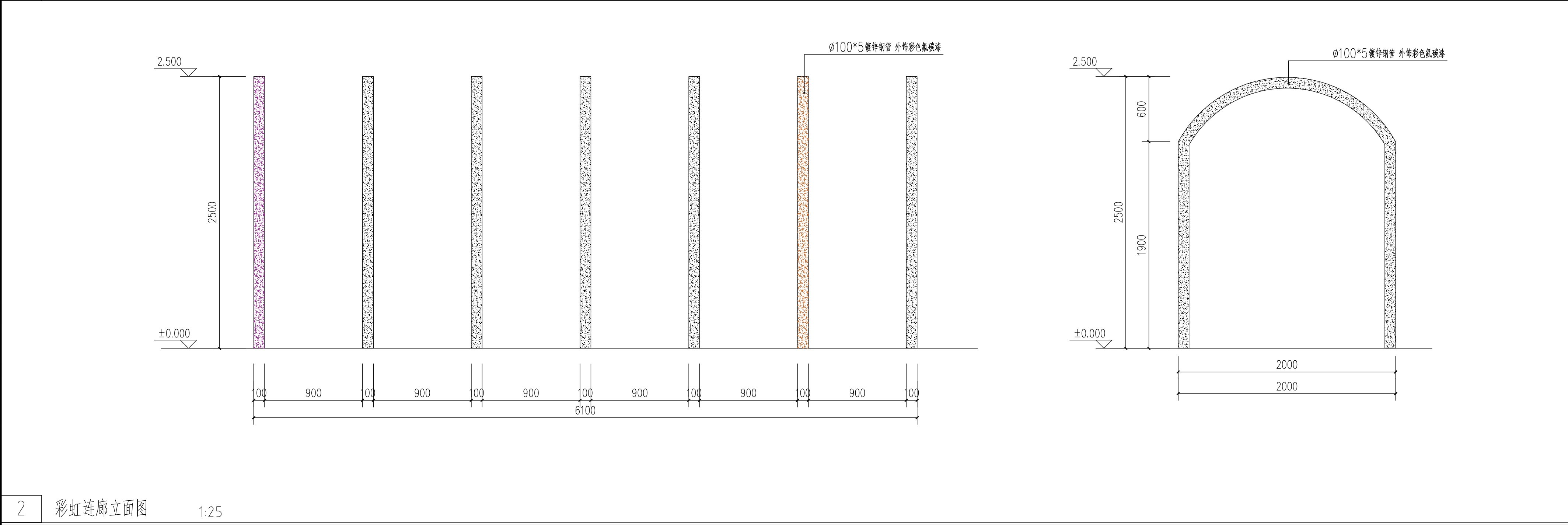
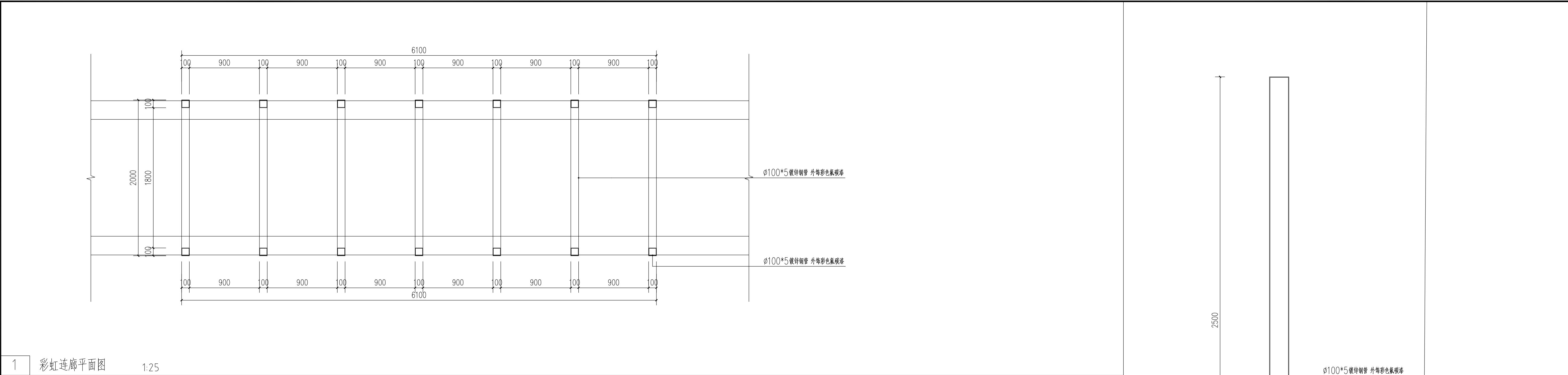

贵州省建设工程设计出图专用章  
智诚建科设计有限公司  
资质证书编号: A352007614 有效期: 2026年12月31日

	智诚建科设计有限公司		项目名称		宝应县望直港镇藕塘社区宜居宜业和美乡村水环境整治工程	项目负责人	夏俊城	夏俊城	专业负责人	夏俊城	图 纸 名 称	工程编号	01300000000000000000	图 号	LD1.4-01
	ZHI CHENG ARCH-TECH DESIGN Co., LTD		PROJECT TITLE		宝应县望直港镇藕塘社区宜居宜业和美乡村水环境整治工程	审 定	万鹏申	万鹏申	校 对	任远	彩虹连廊大样详图	专 业	水利水电	设计阶段	施工图
	水利行业乙级设计证书 A152007610		建设单位		宝应县望直港镇人民政府	审 核	万鹏申	万鹏申	设计/制图	杨艺		版 本	第 1 版	日 期	2025.12
			CLIENT		宝应县望直港镇人民政府	DATE			DATE			DATE			

本图纸版权归本公司所有，不得用于本工程以外范围。



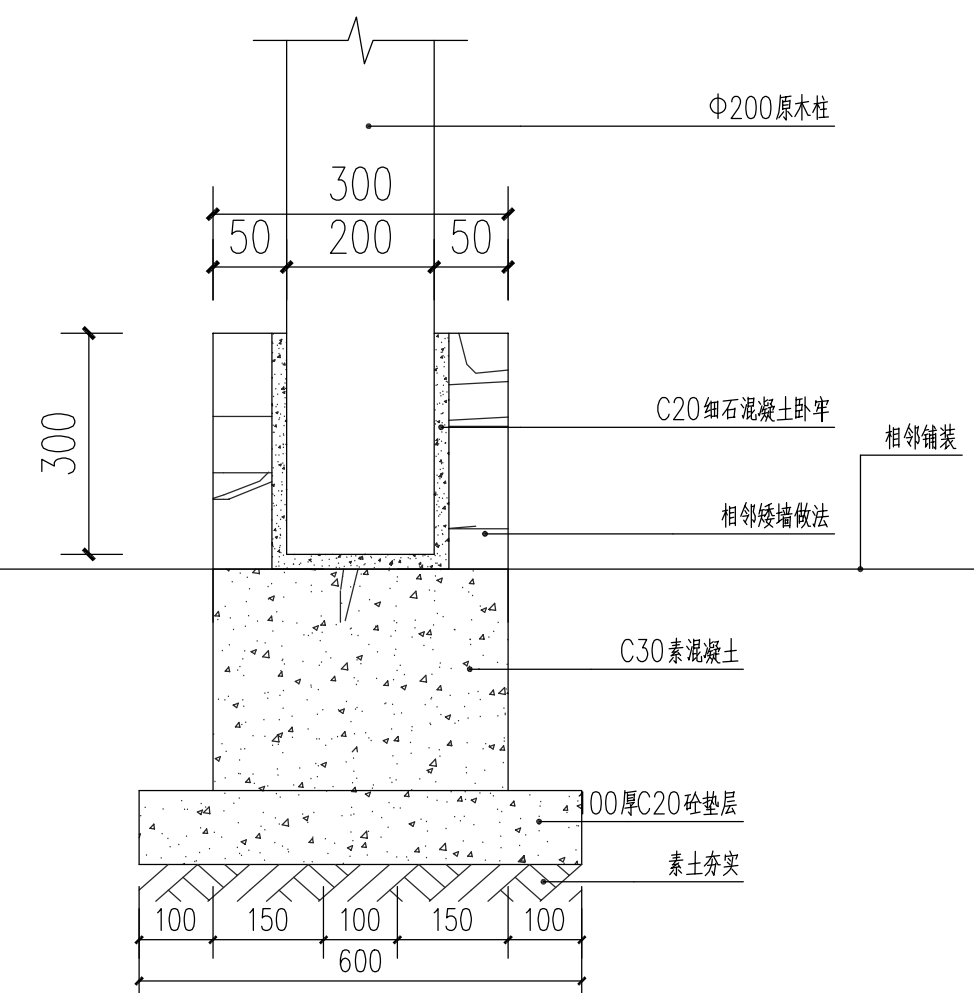
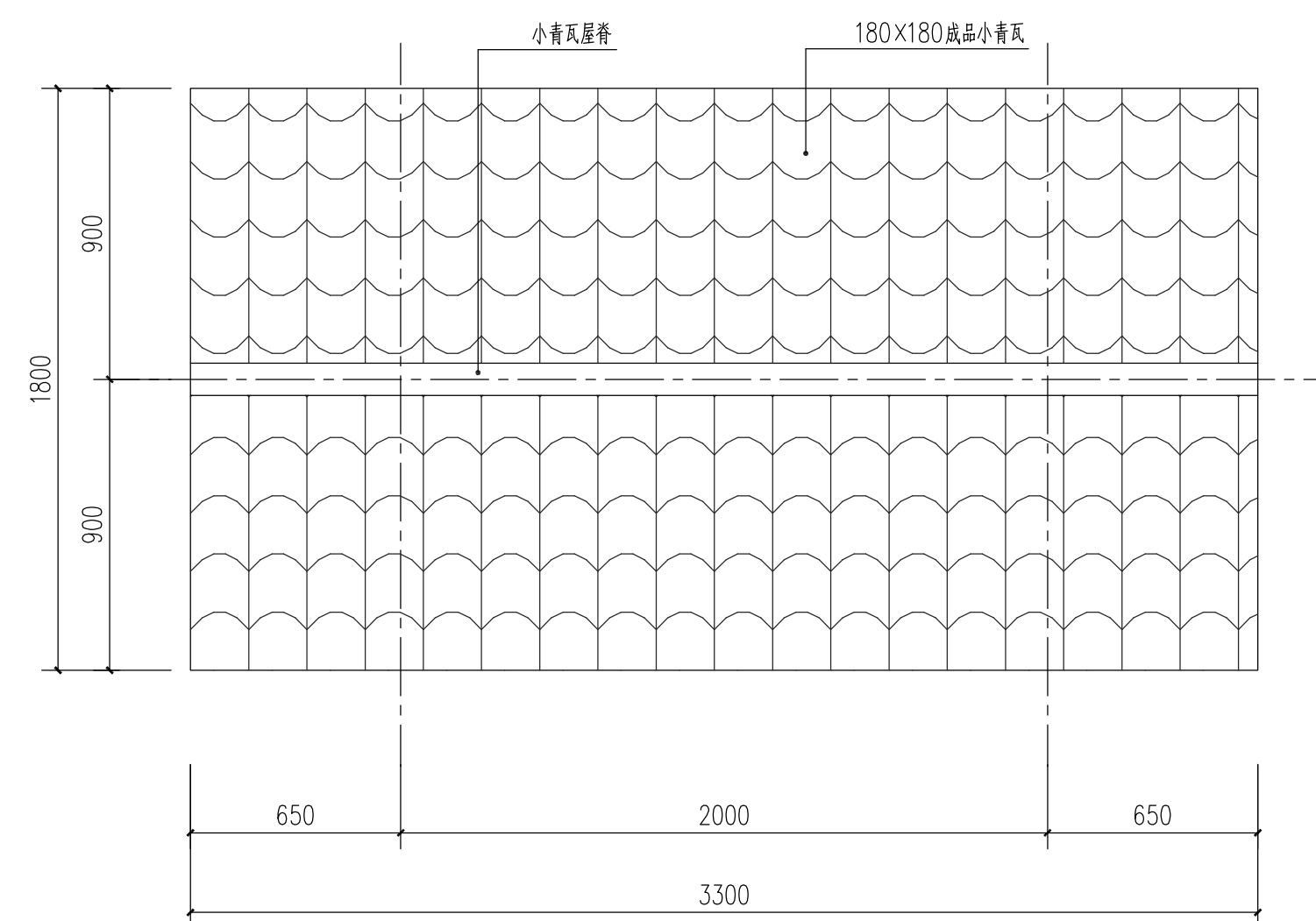
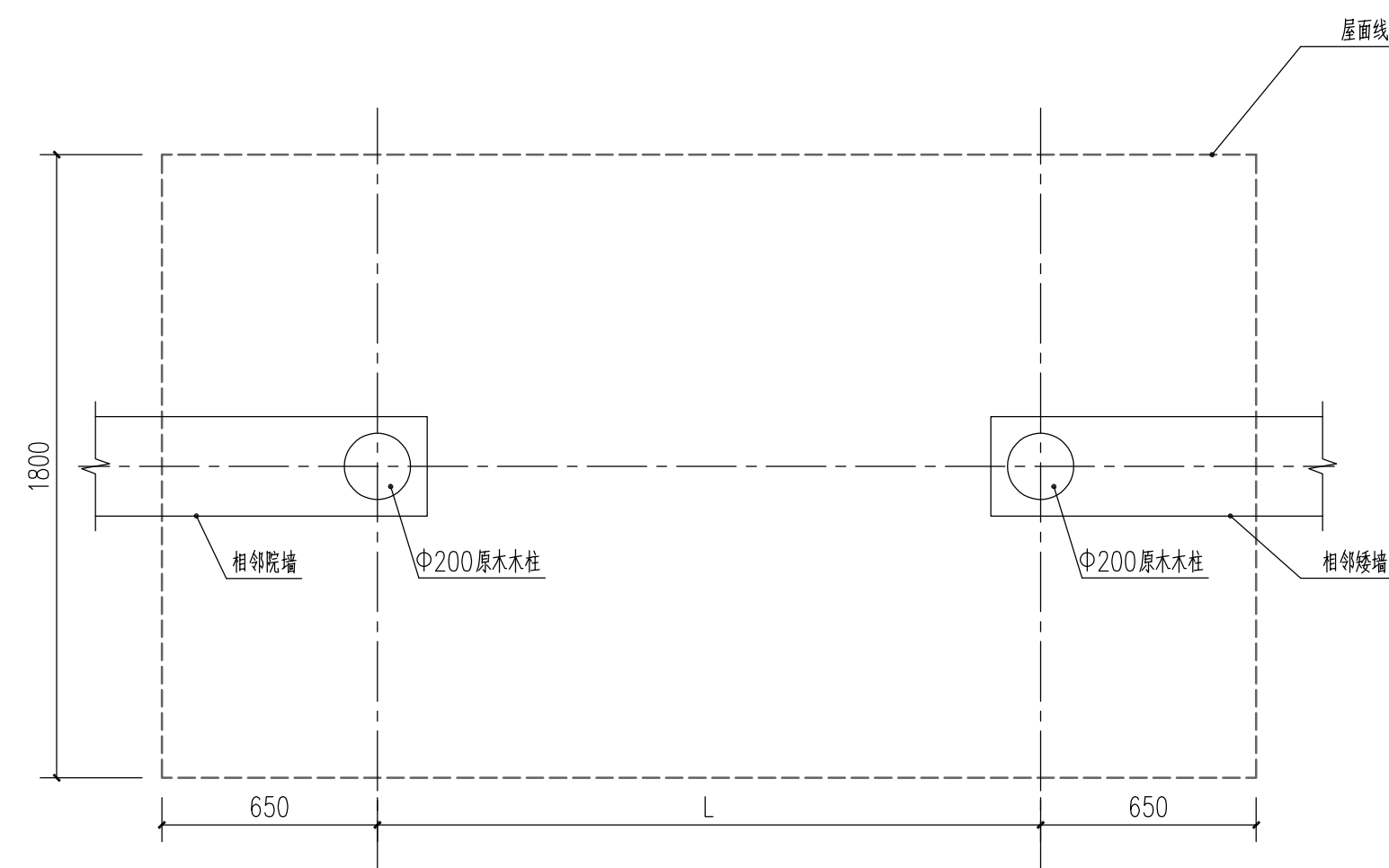

1	菜地门楼平面图	1:20
---	---------	------

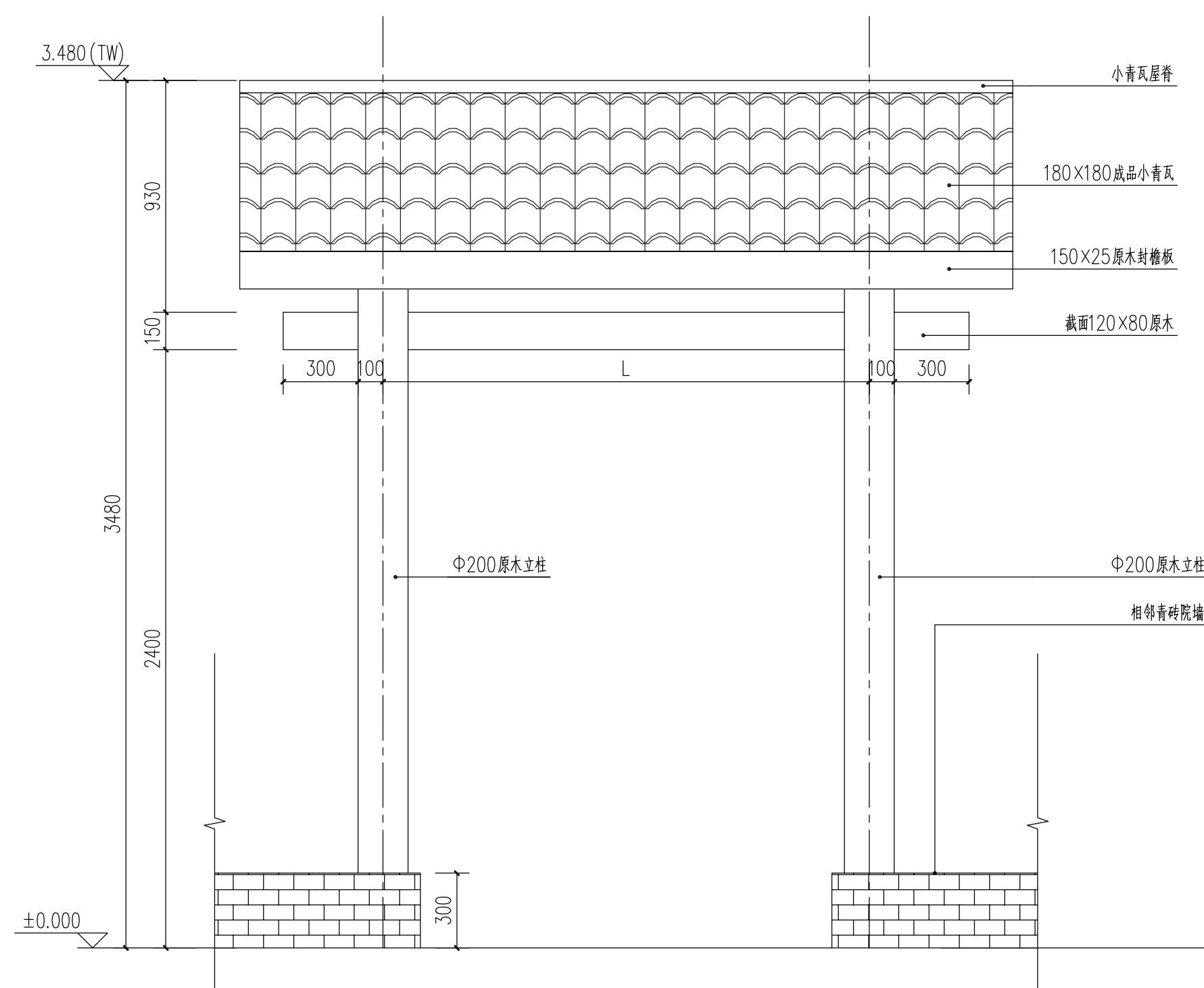

2	菜地门楼顶平面图	1:20
---	----------	------

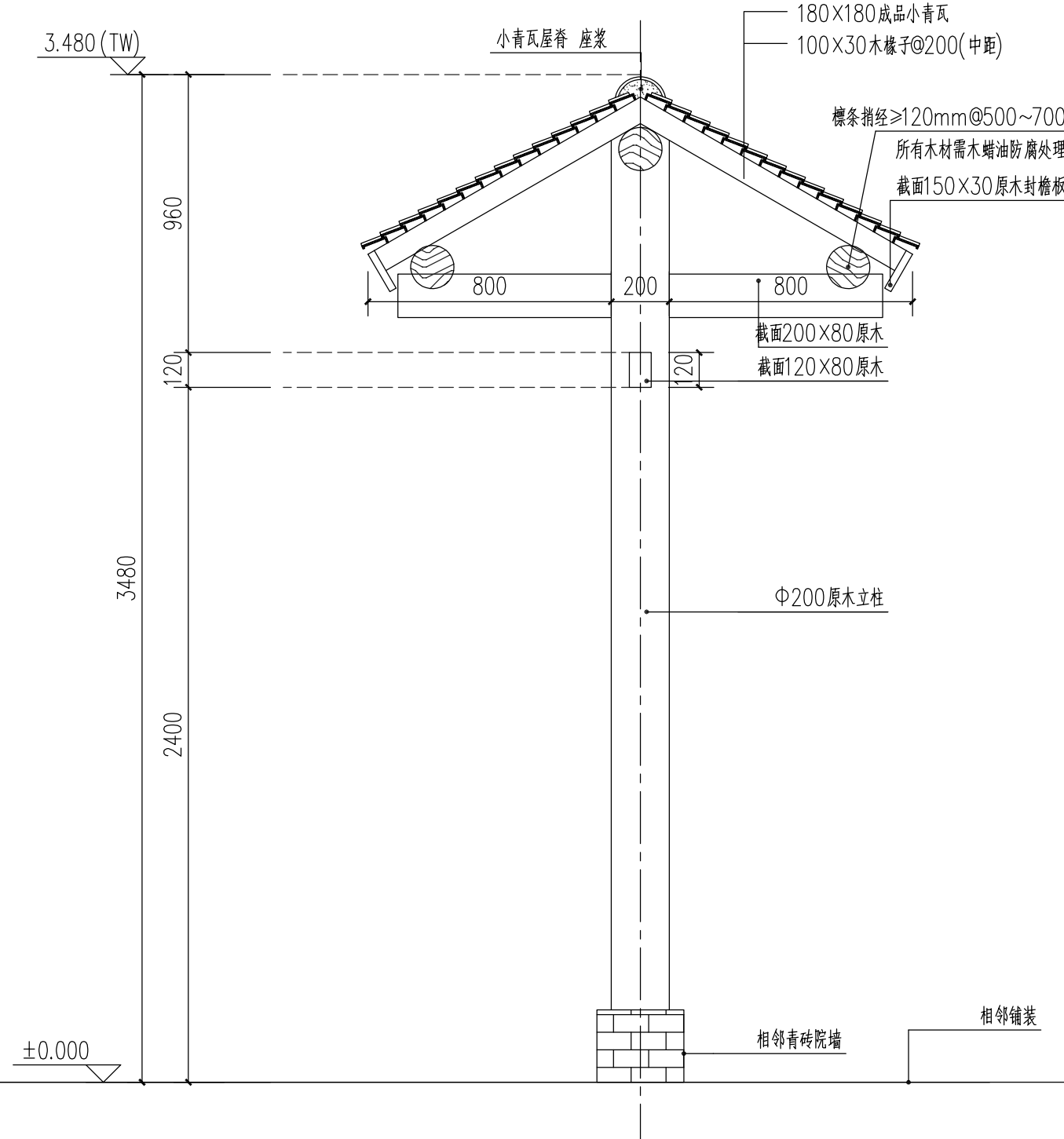

贵州省建设工程设计出图专用章  
智诚建科设计有限公司  
资质证书编号: A352007614 有效期: 2028年12月31日







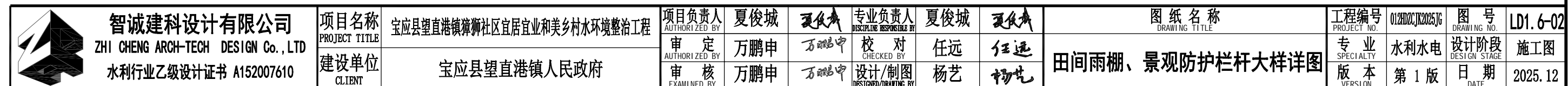
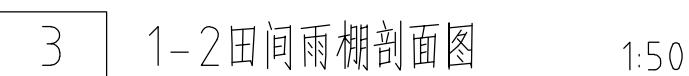

本图纸版权归本公司所有，不得用于本工程以外范围。



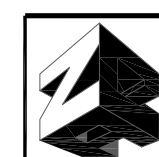
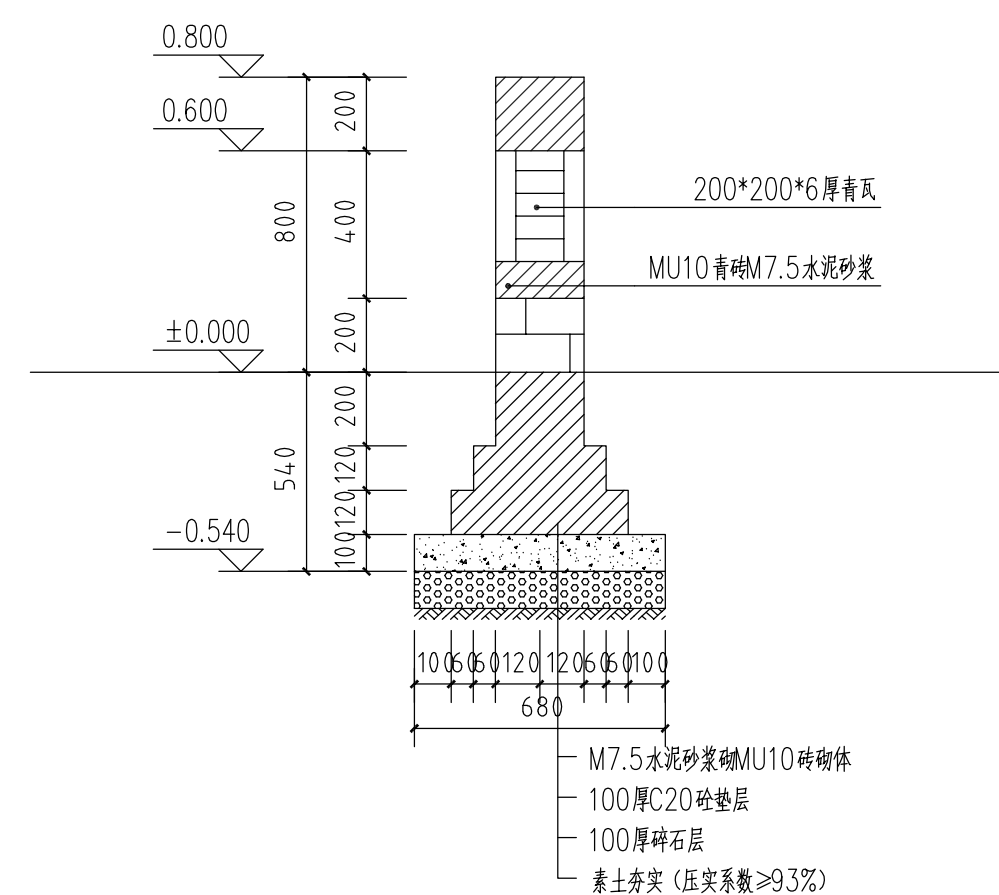
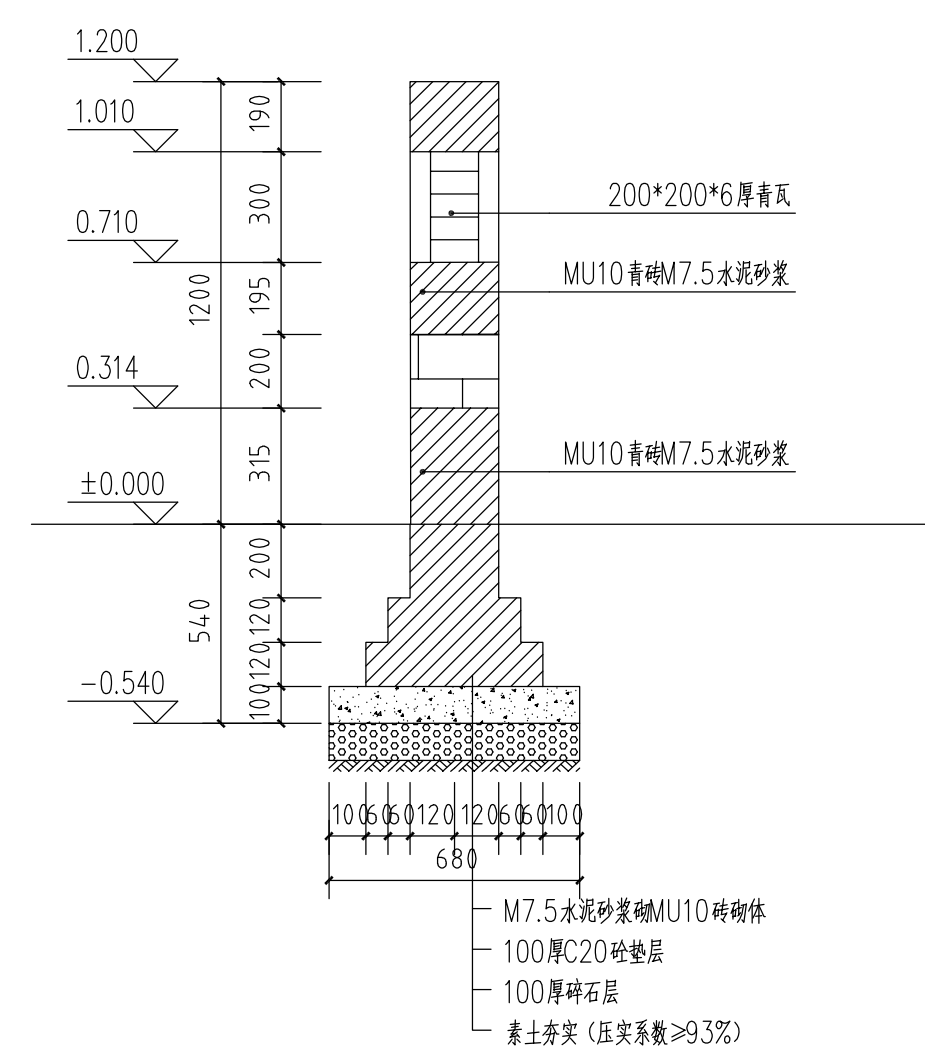
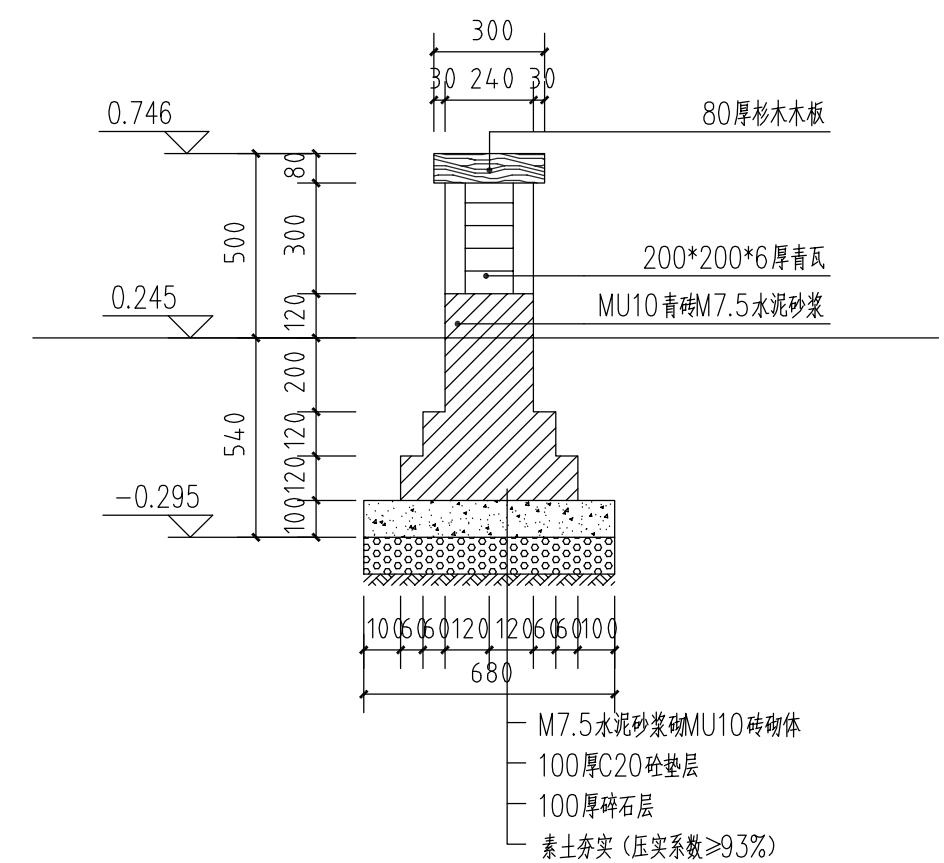
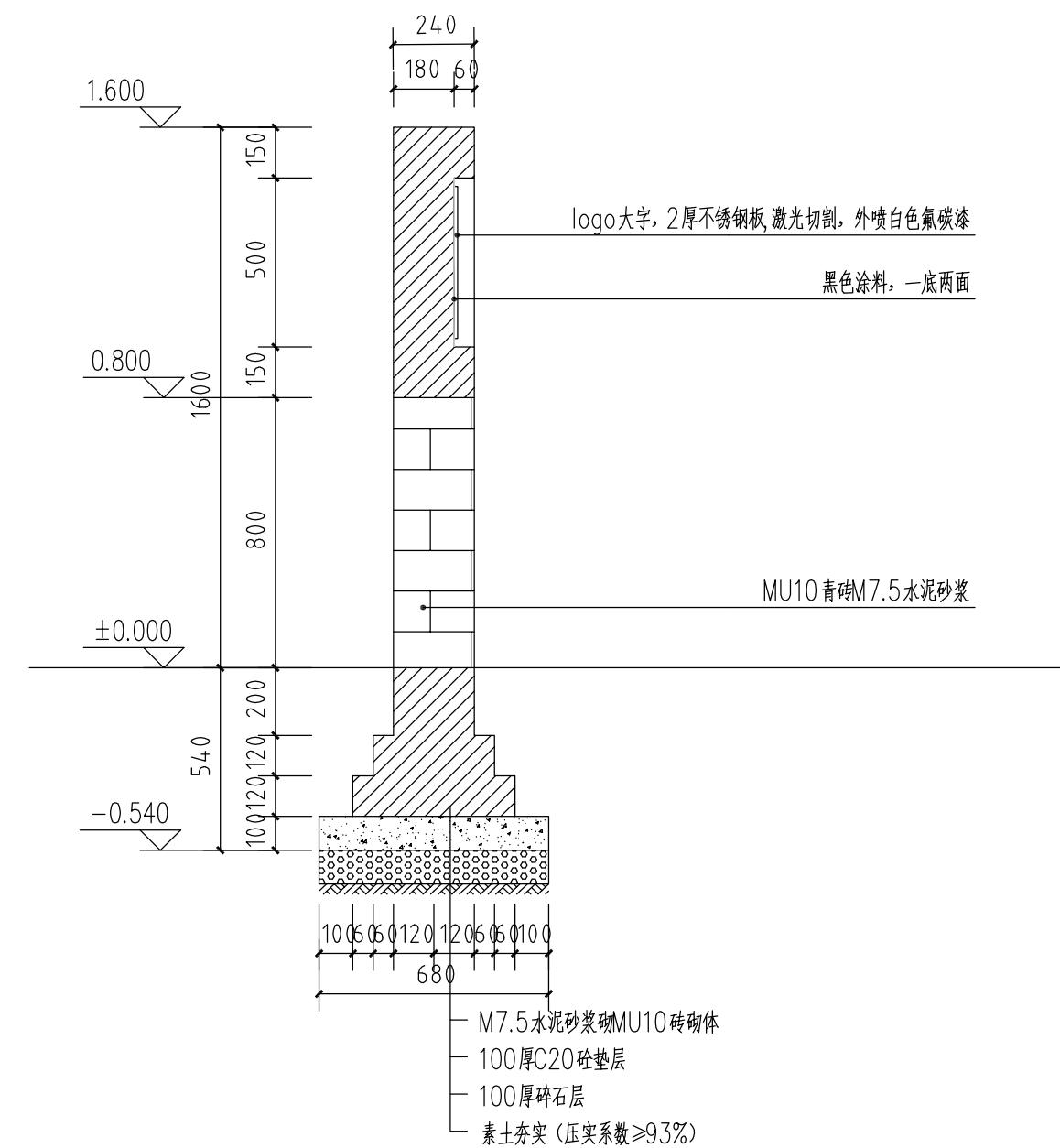
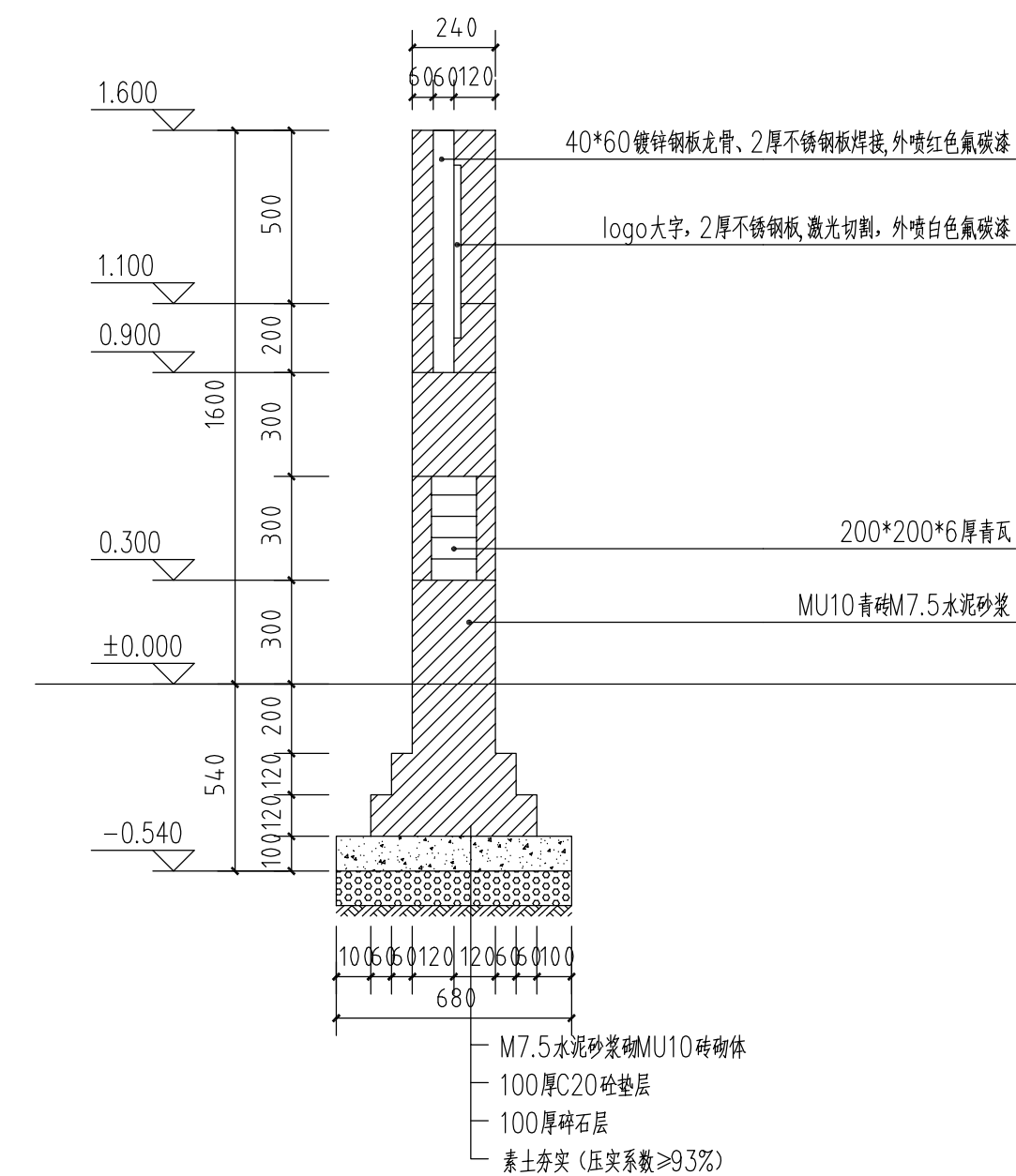
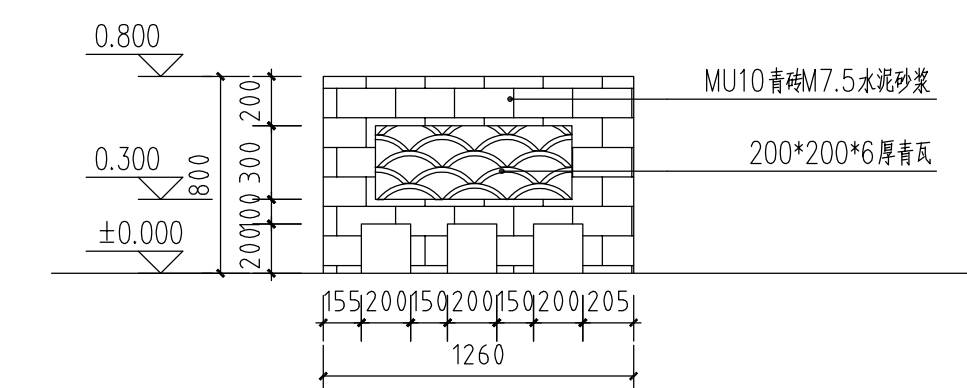
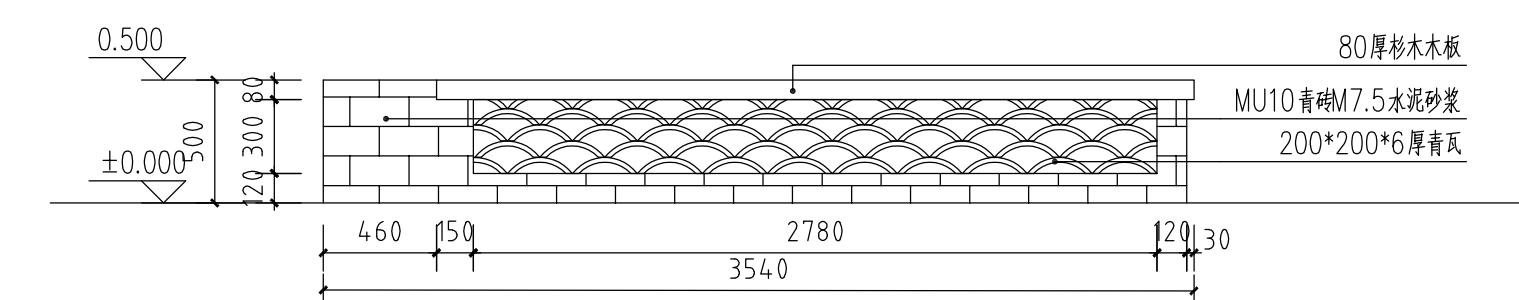
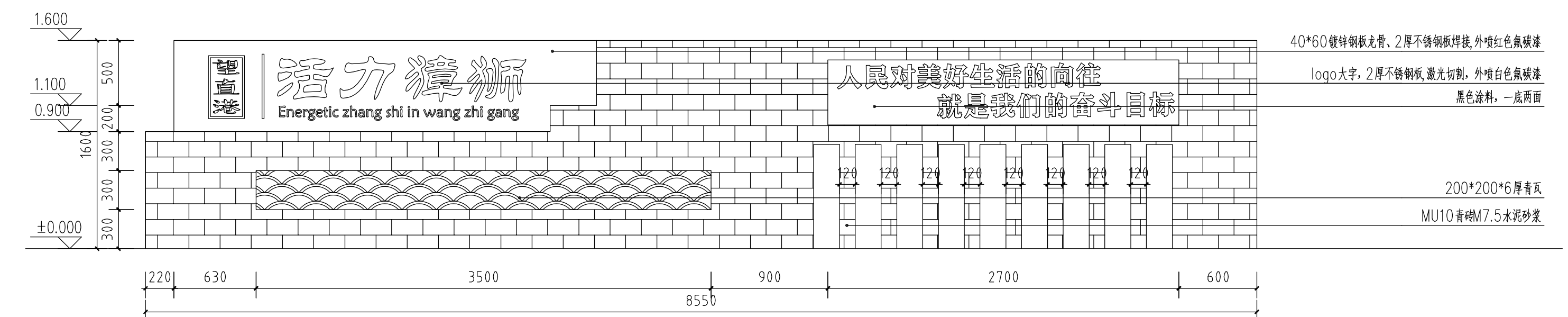
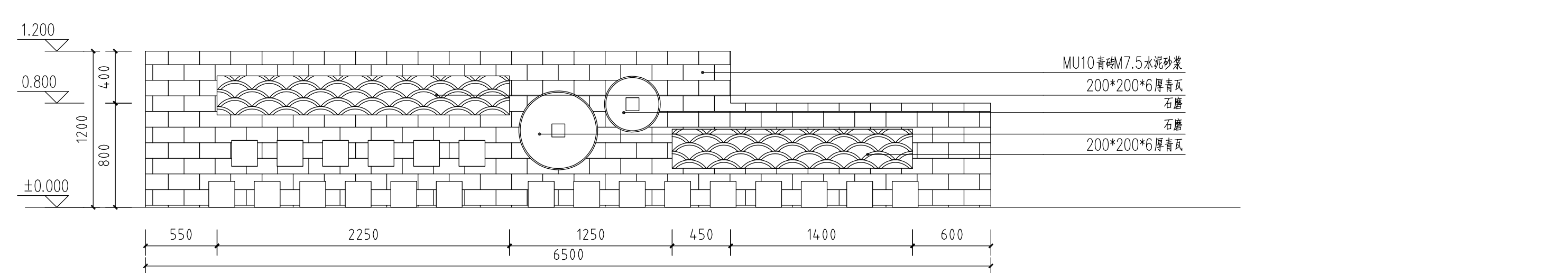
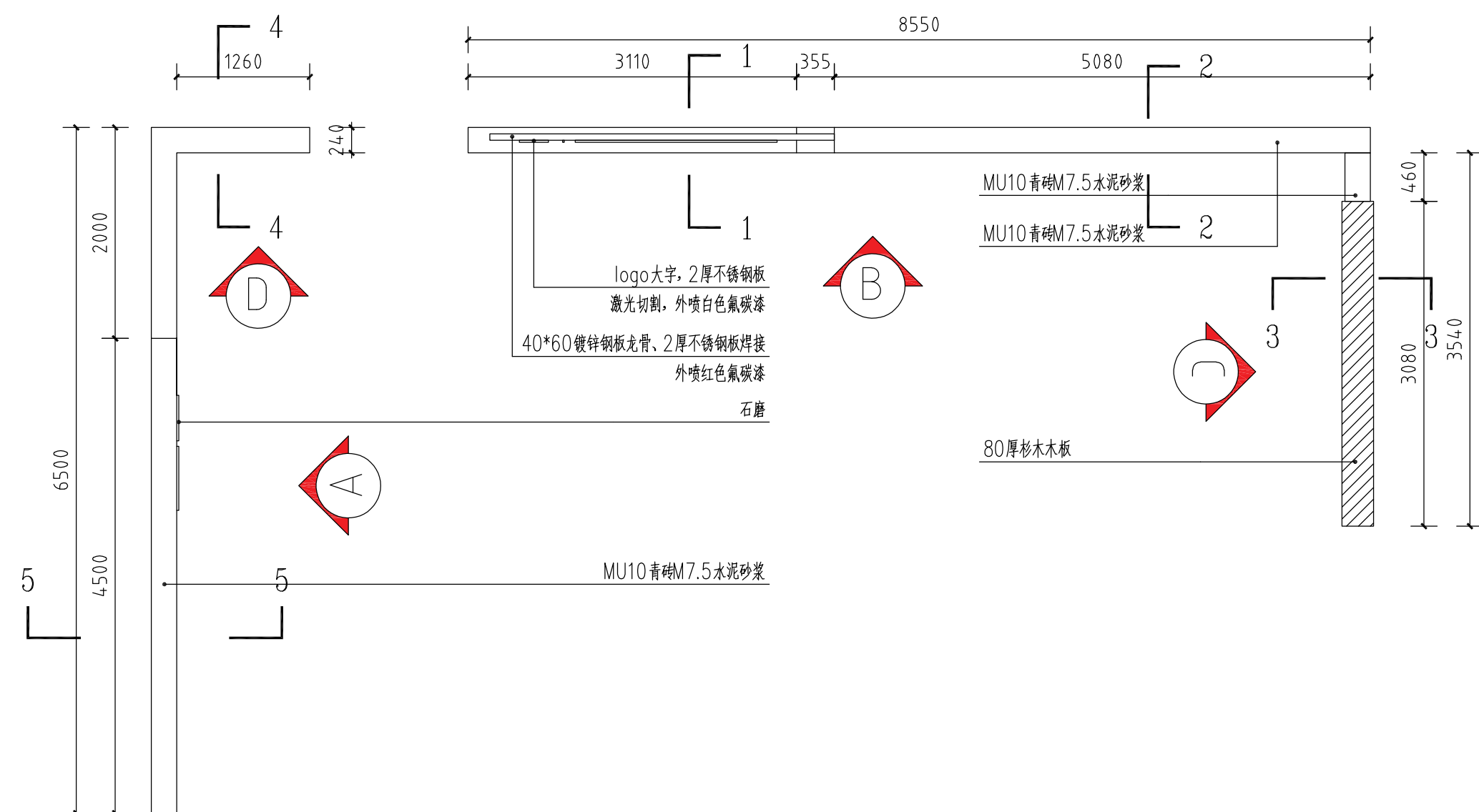

智诚建科设计有限公司  
ZHI CHENG ARCH-TECH DESIGN Co., L  
水利行业乙级设计证书 A152007610

D	项目名称 PROJECT TITLE
	建设单位 CLIENT

宝应县望直港镇人民政府

DATE	项目负责人 AUTHORIZED BY
	审 定 AUTHORIZED BY
	审 核

夏俊城	
万鹏申	
万鹏申	

夏俊才	专业
万晓申	校
万晓申	设计

负责人	夏俊坤
对	任远
制图	杨芳

戎	夏侯戎
	任远
	杨苦

	藕巷
--	----

流芳节点影

景墙大样详

图	工程 PROJECT
	专 SPEC
	版

编号	012HOCJEX000
业	水利水
本	第 1 册

图号	图号
设计阶段	设计阶段
日期	日期

D1.7-01
施工图
2025.12

---

本图纸版权归本公司所有，不得用于本工程以外范围。











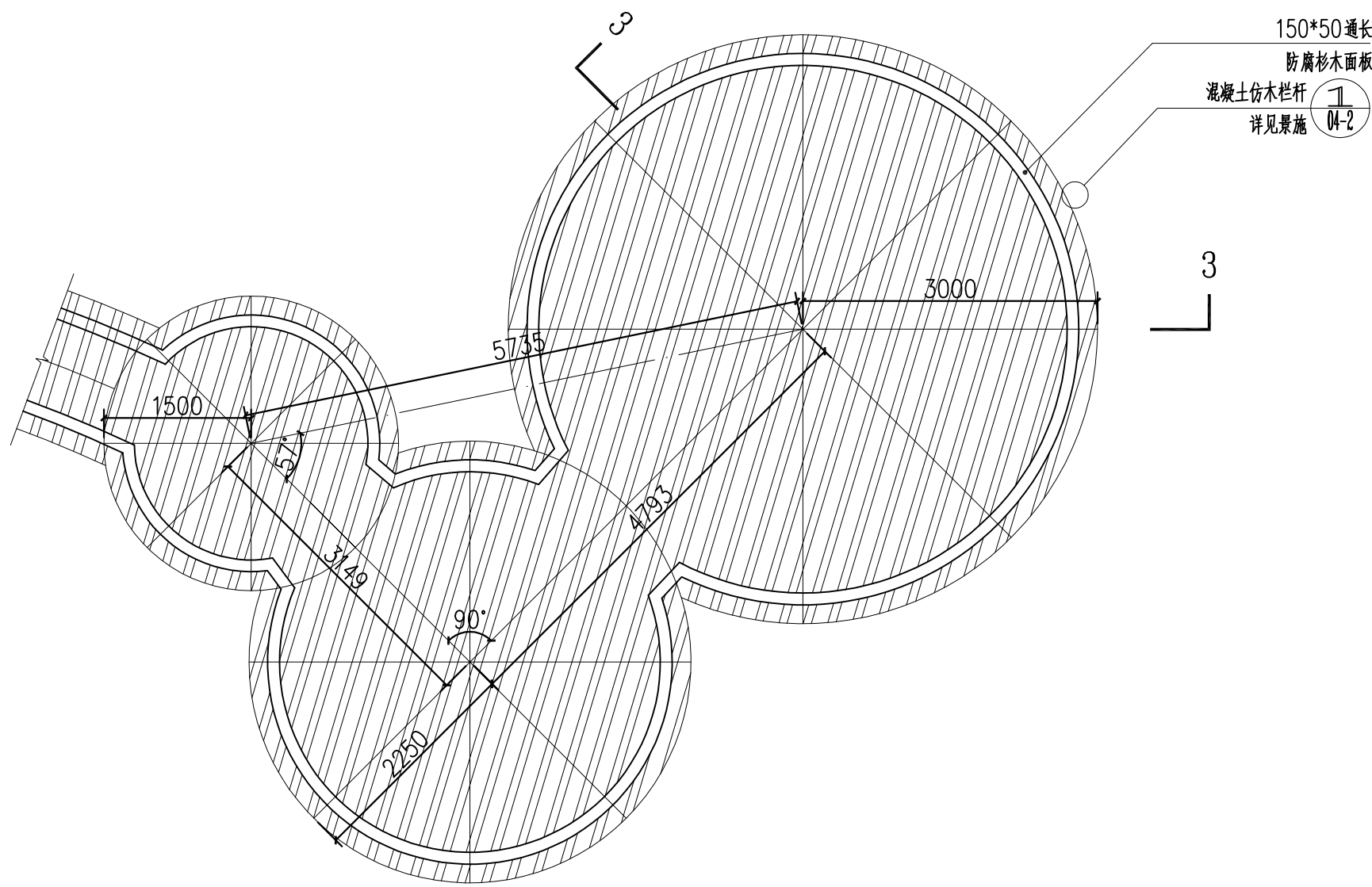

1 木平台平面图 1:60

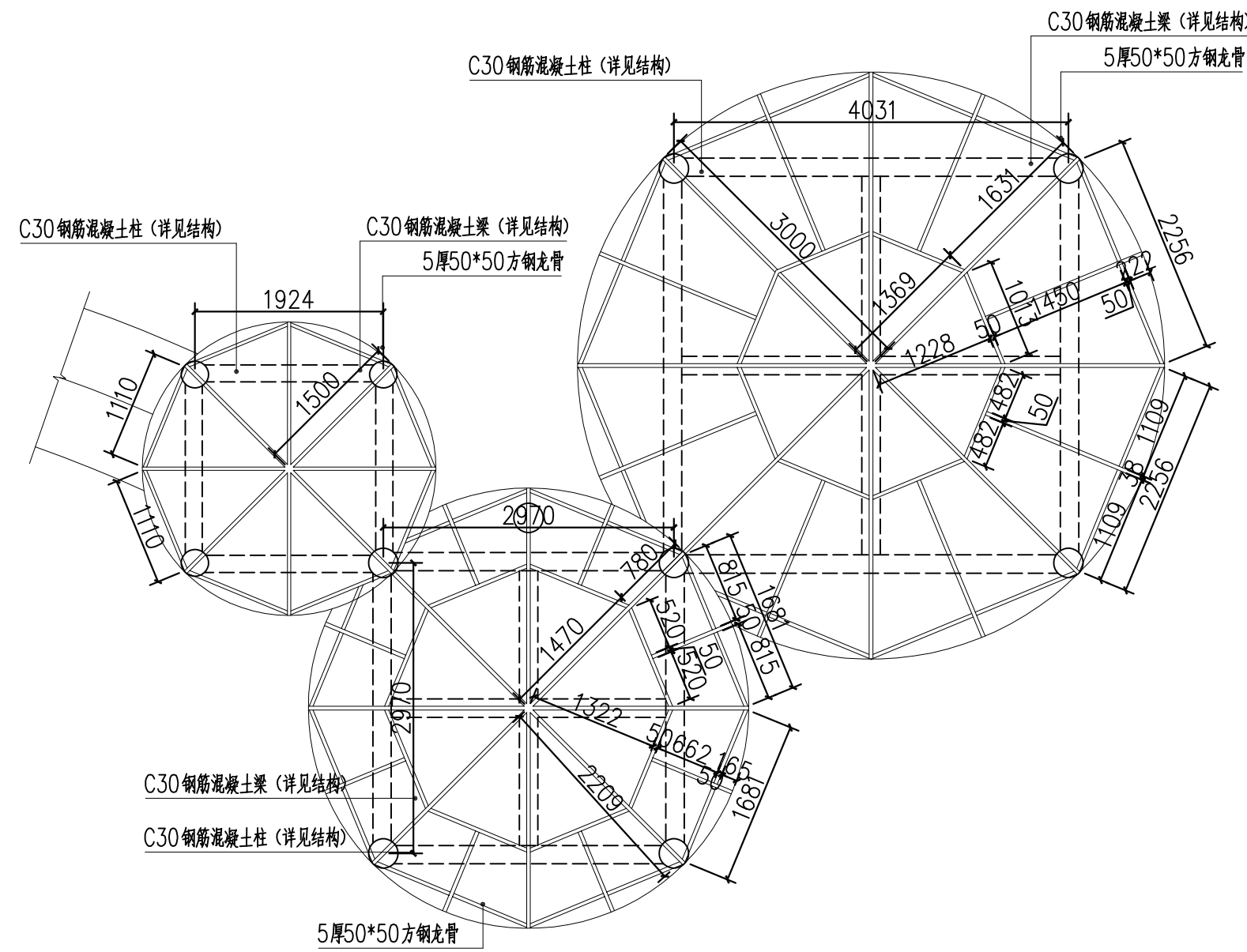

2 茅草亭结构平面图 1:60

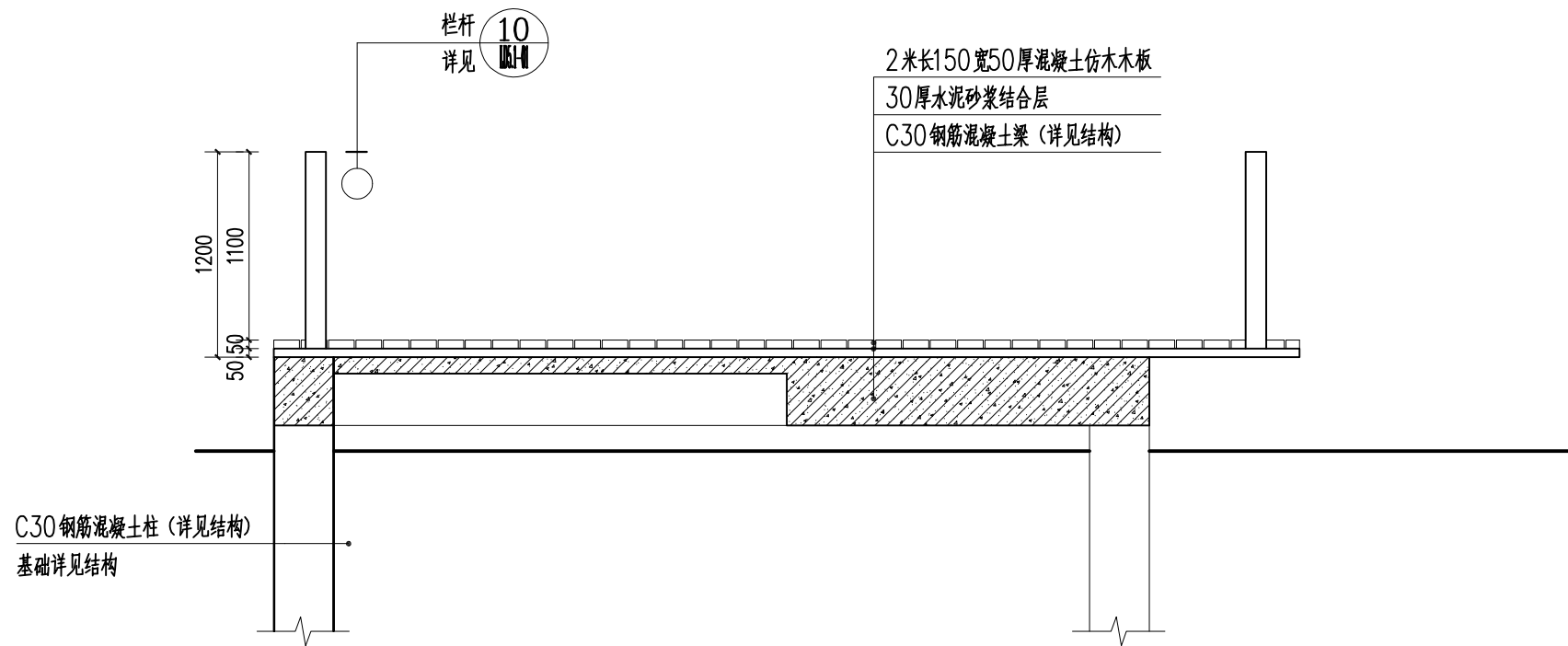

2 木平台剖面图 1:200

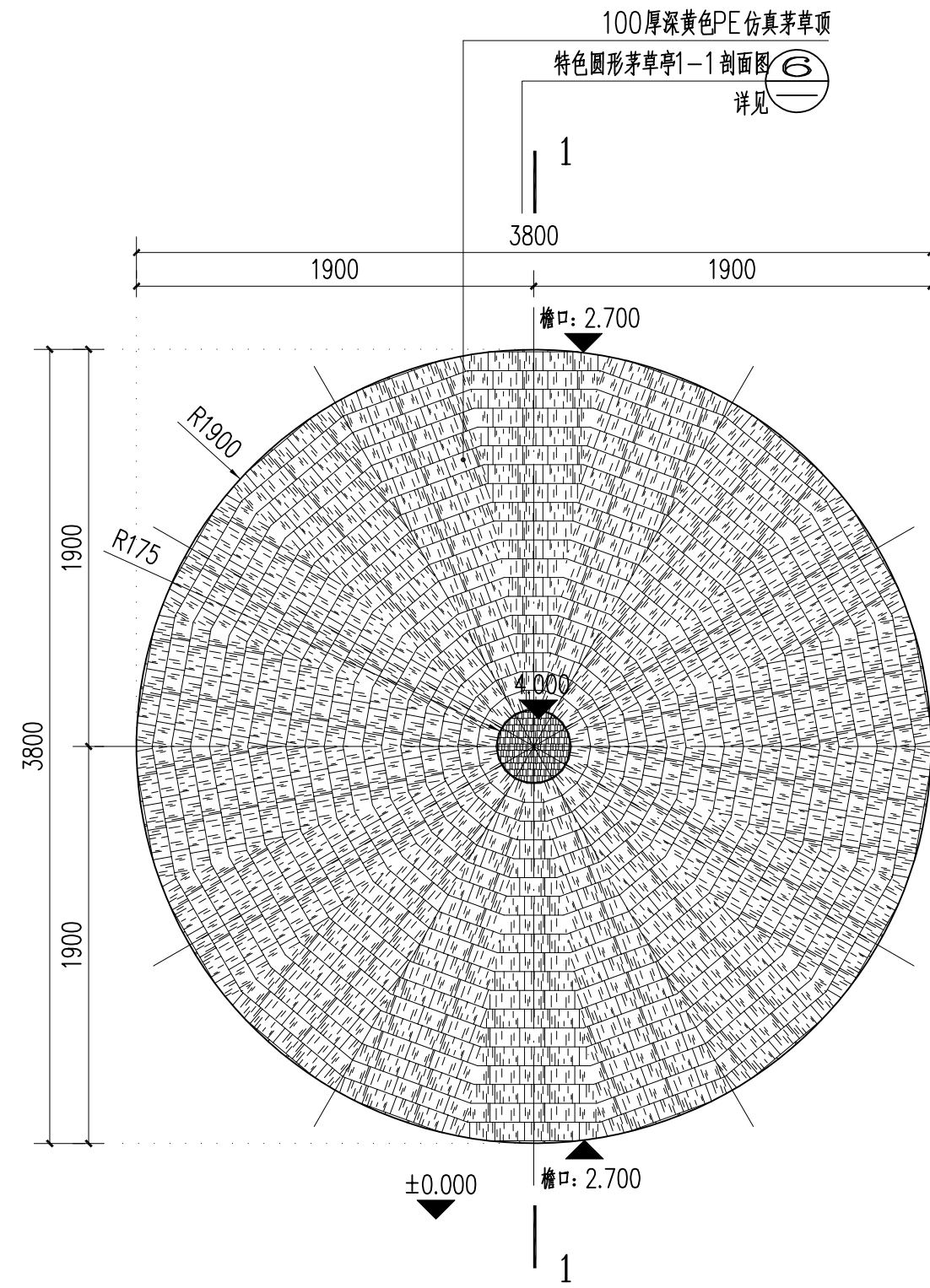

3 特色圆形茅草亭顶平面图 1:30

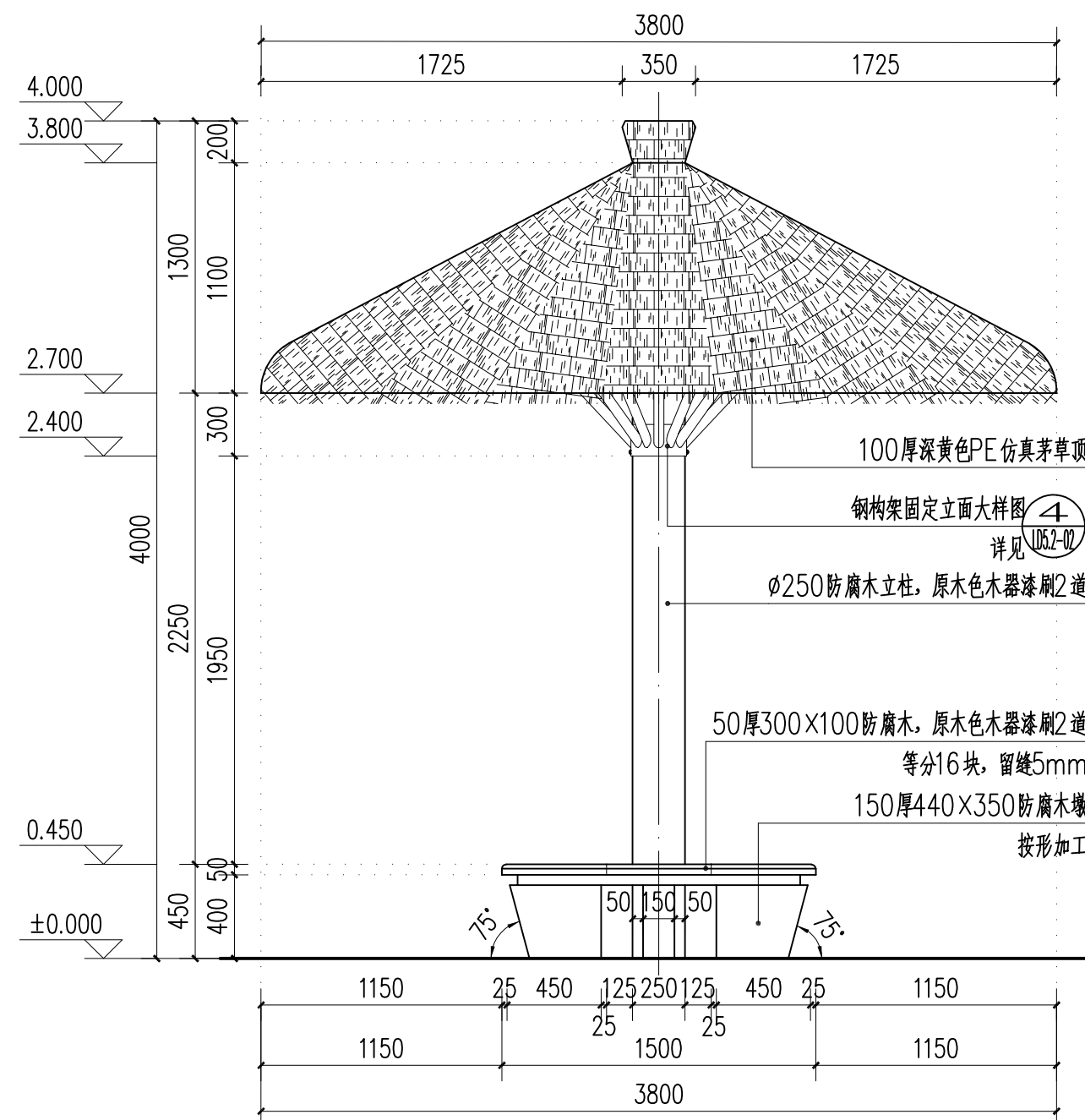

5 特色圆形茅草亭立面图 1:30

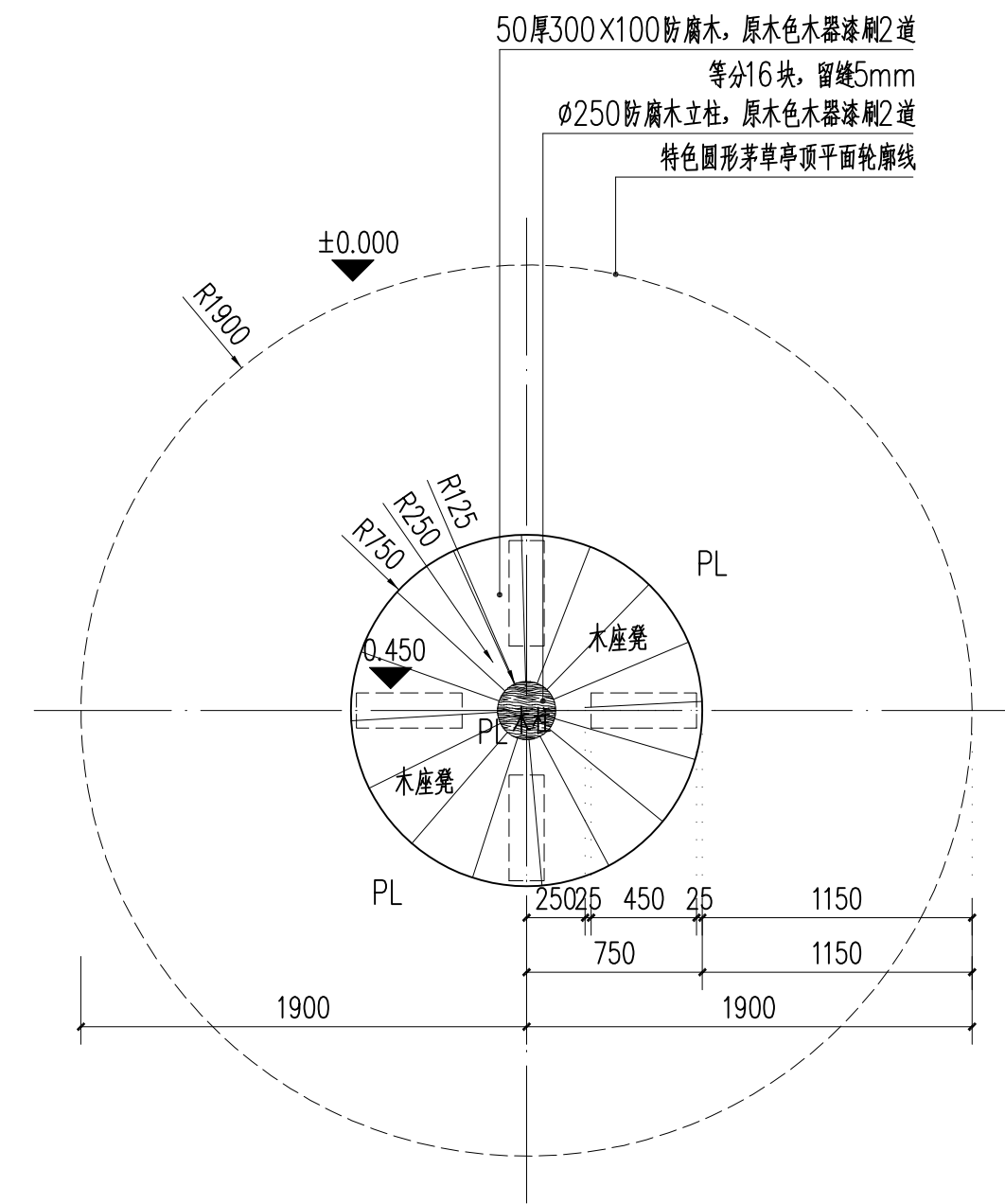

4 特色圆形茅草亭底平面图 1:30

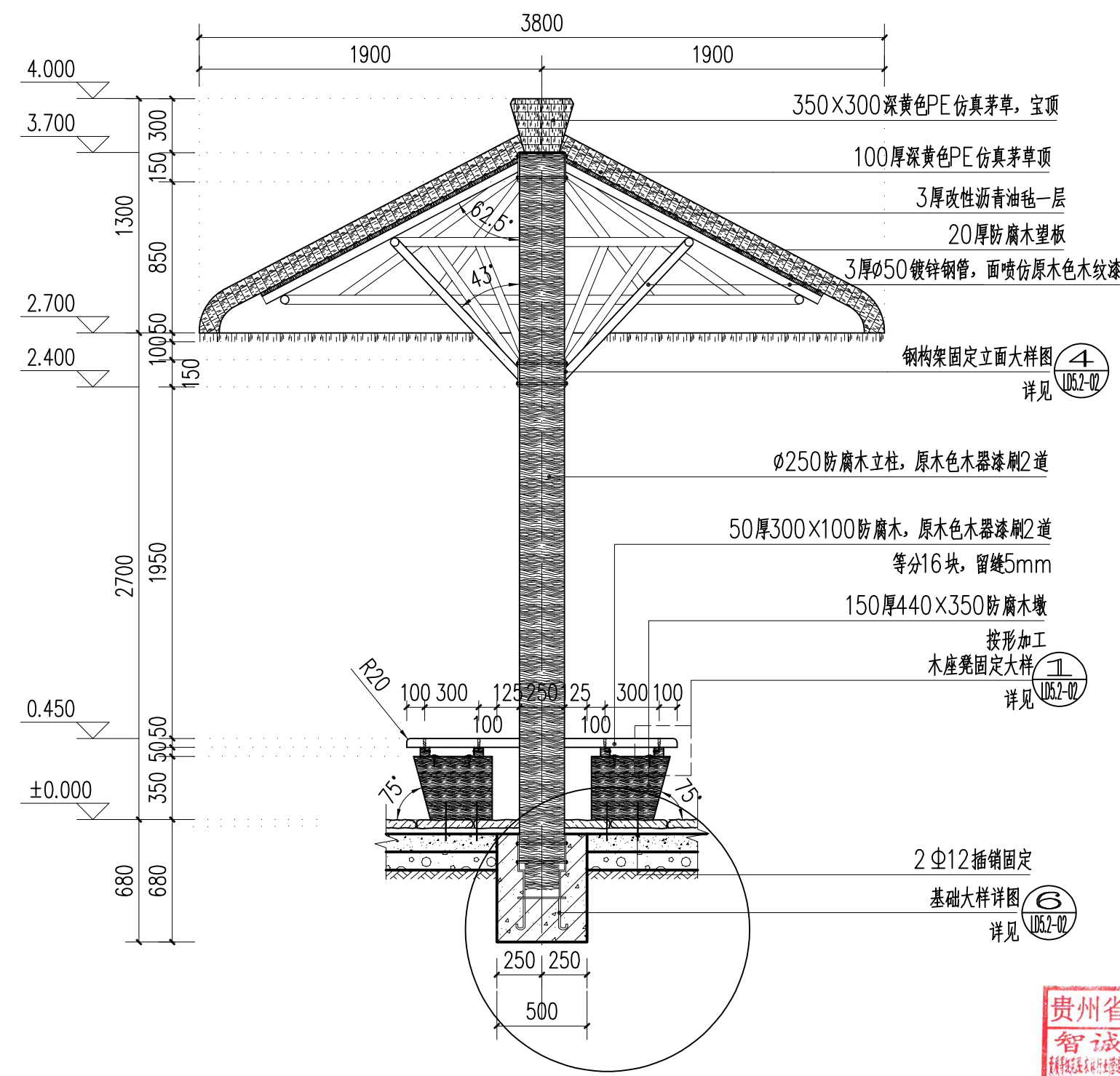

6 特色圆形茅草亭1-1剖面图 1:30

贵州省建设工程设计图章  
智诚建科设计有限公司  
资质证书编号: A352007614 有效期至: 2026年12月31日



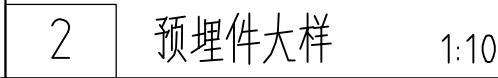
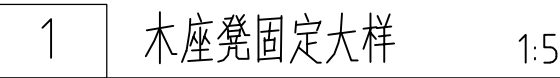



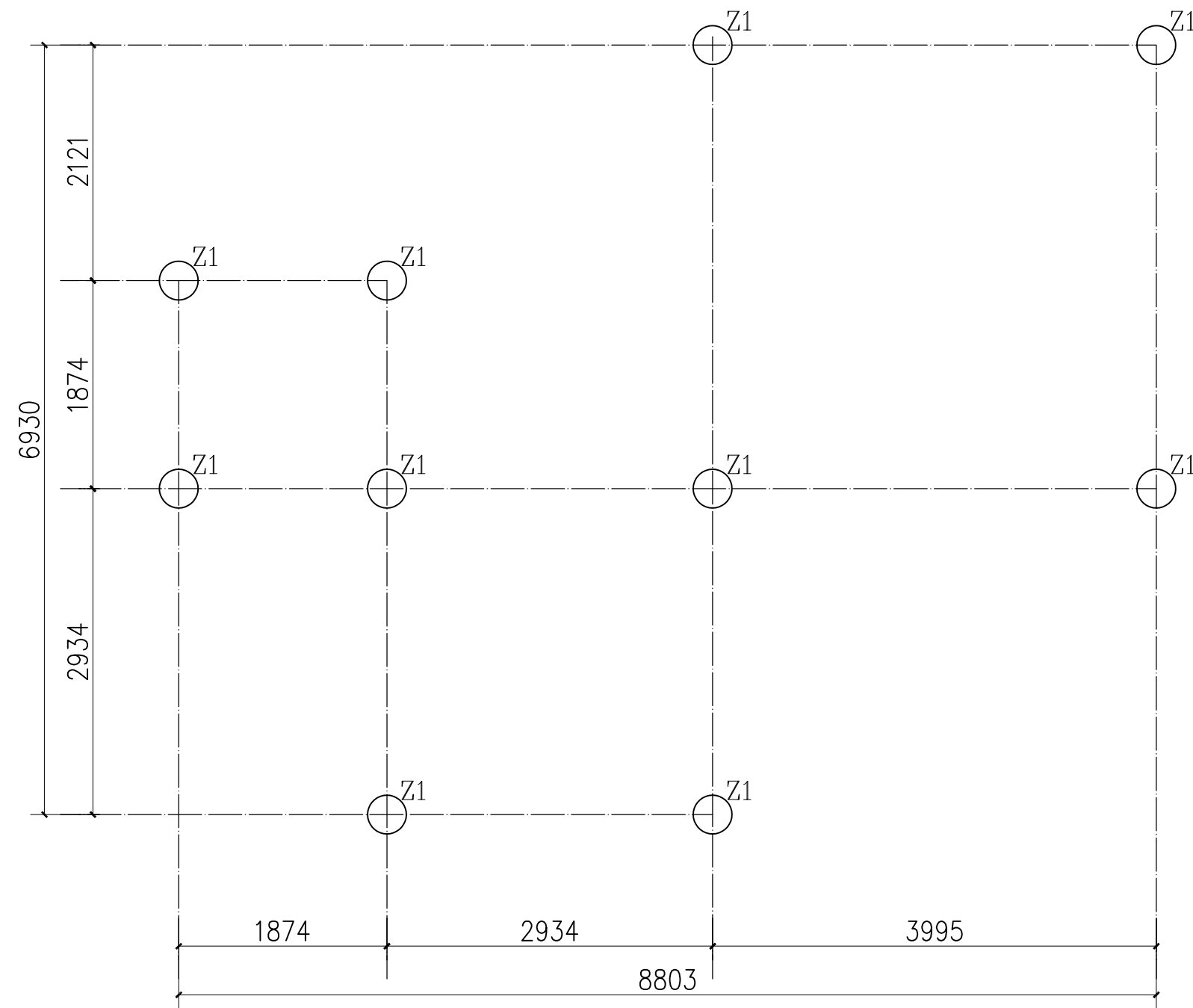

注: 混凝土强度为C30  
所有钢管桩均直接打入河道内至持力层, 采用人工挖管桩内淤泥, 管定淤泥及根钢管淤泥深度2.5米;  
Z1为Φ300热镀锌钢管桩, 管定4米, 内灌C30混凝土, 配筋详配筋图;

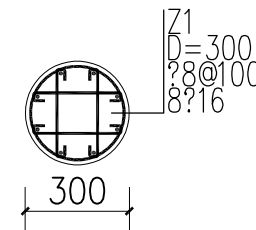

1 水平台柱布置图 1:50

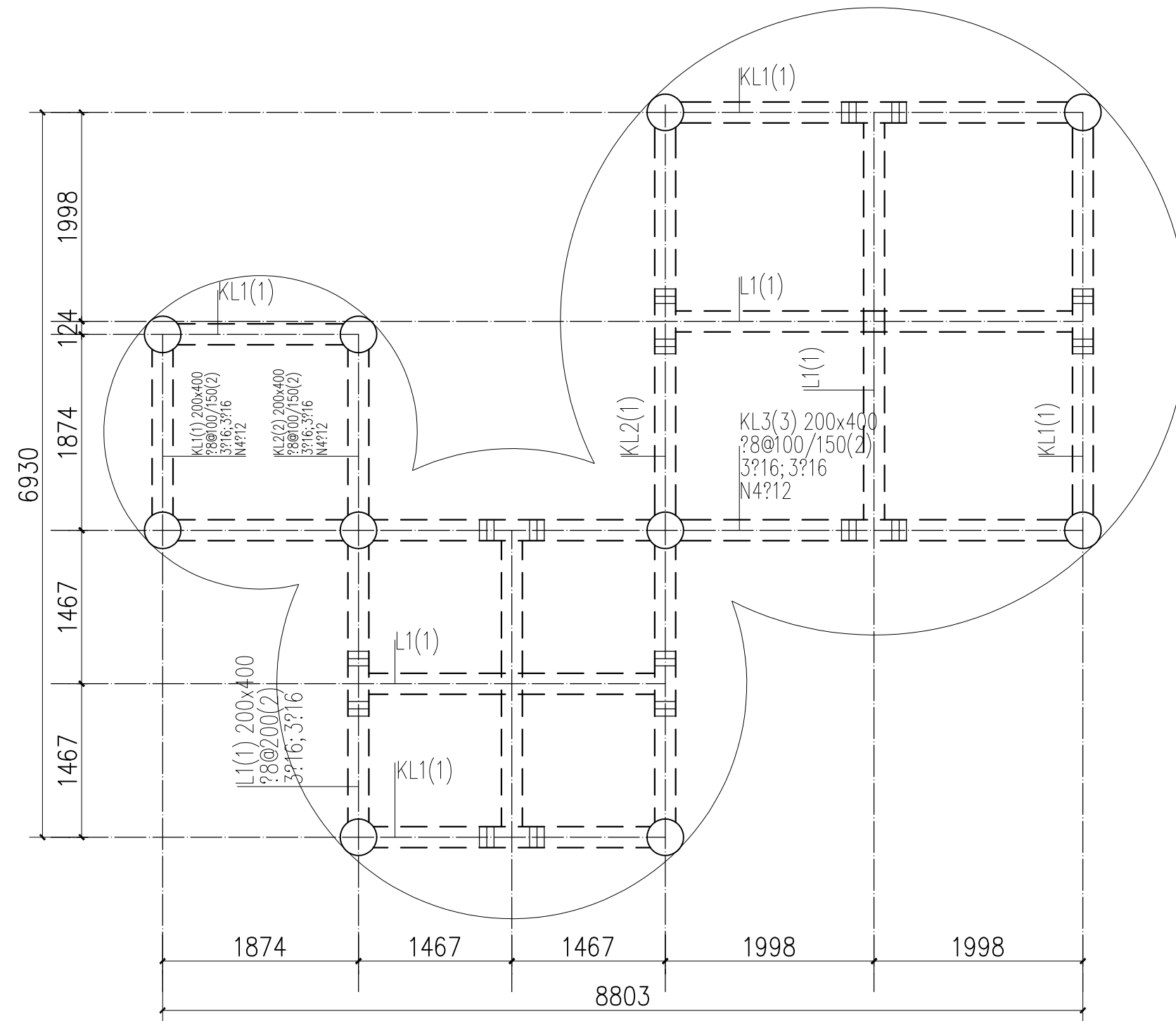

注: 1. 混凝土强度为C30  
2. 主梁与次梁交叉处每侧设置3根附加钢筋。  
C30现浇混凝土板, 厚度120, 配筋为Φ10@180单层双向。

2 水平台梁平面施工图 1:50

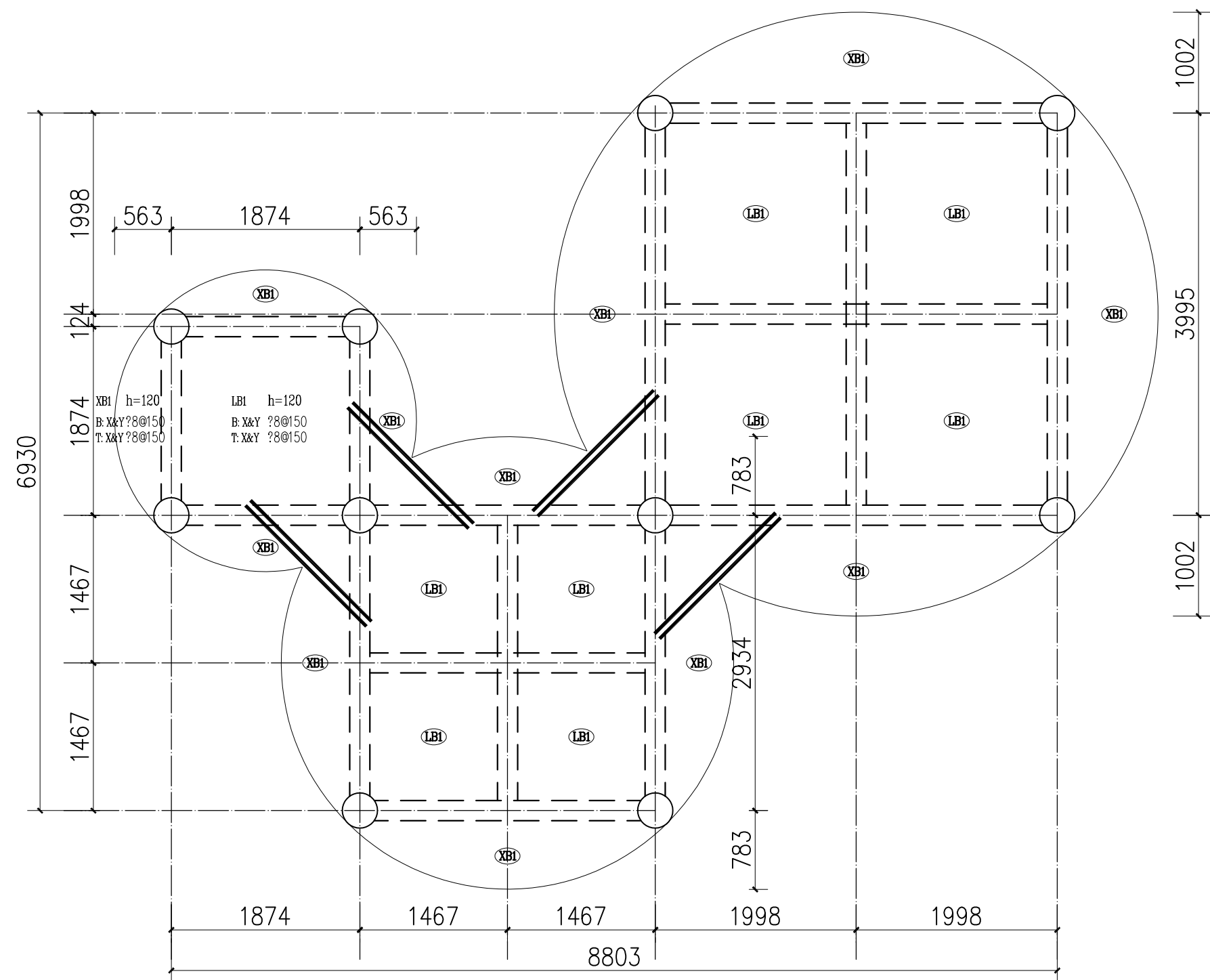

注: 1. 混凝土强度为C30  
2. 附加钢筋为每边上下各2-14

3 水平台板平面施工图 1:50

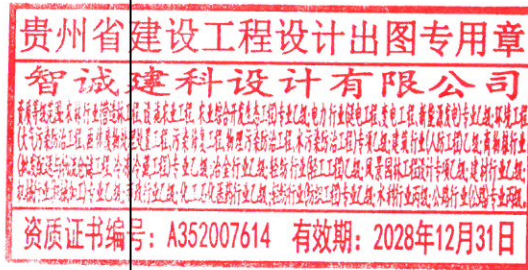

	智诚建科设计有限公司 ZHI CHENG ARCH-TECH DESIGN Co., LTD 水利行业乙级设计证书 A152007610		项目名称 宝应县望直港镇藕塘社区宜居宜业和美乡村水环境整治工程		项目负责人 夏俊城	专业负责人 夏俊城	图 纸 名 称 特色茅草亭大样详图	工程编号 A352007614	图 号 LD2.1-03
	建设单位 宝应县望直港镇人民政府		设计/制图 杨艺		审 定 万鹏申	校 对 任远	专业 水利水电	设计阶段 施工图	版 本 第 1 版
					审 核 万鹏申	杨艺	日期 2025.12		

本图纸版权归本公司所有, 不得用于本工程以外范围。



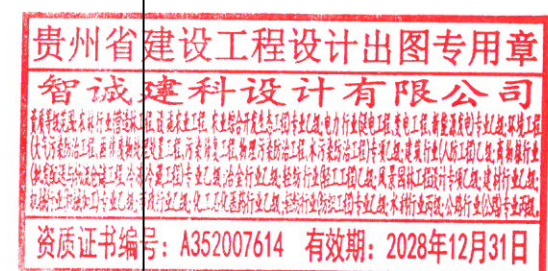
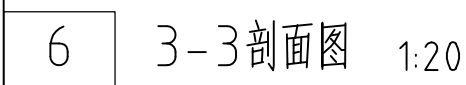
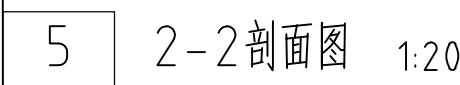
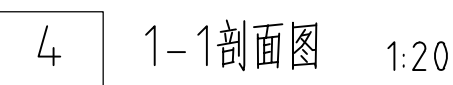
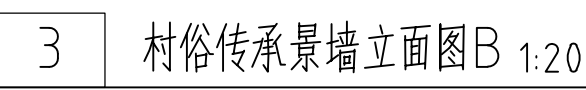
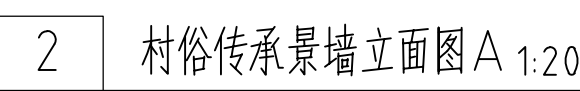
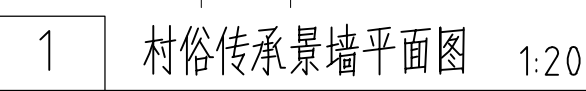



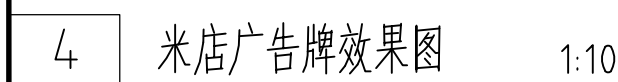
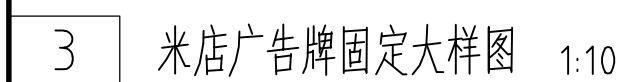
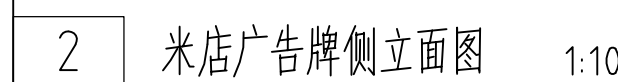
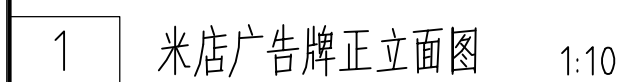



本圖紙版權歸本公司所有，不得用于本工程以外範圍

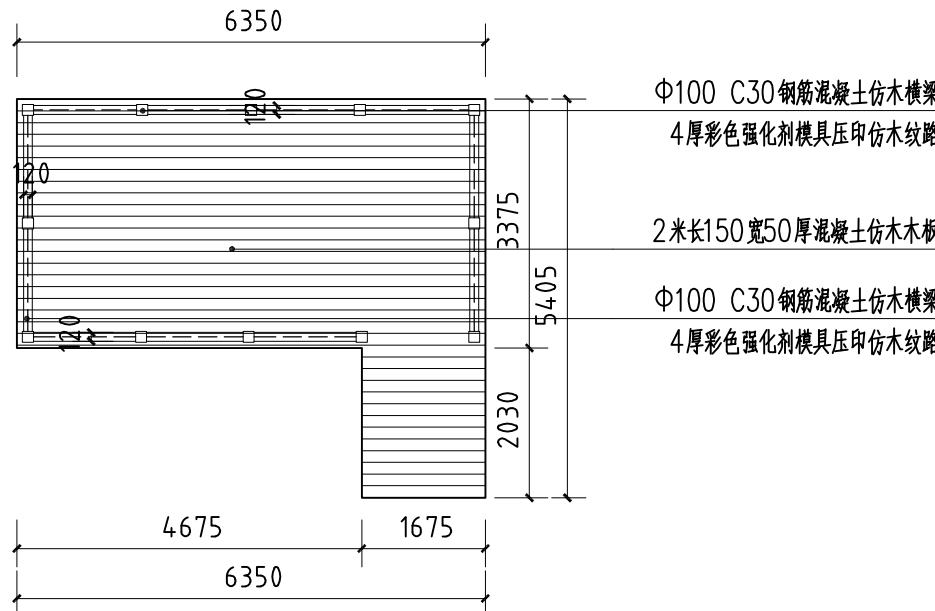
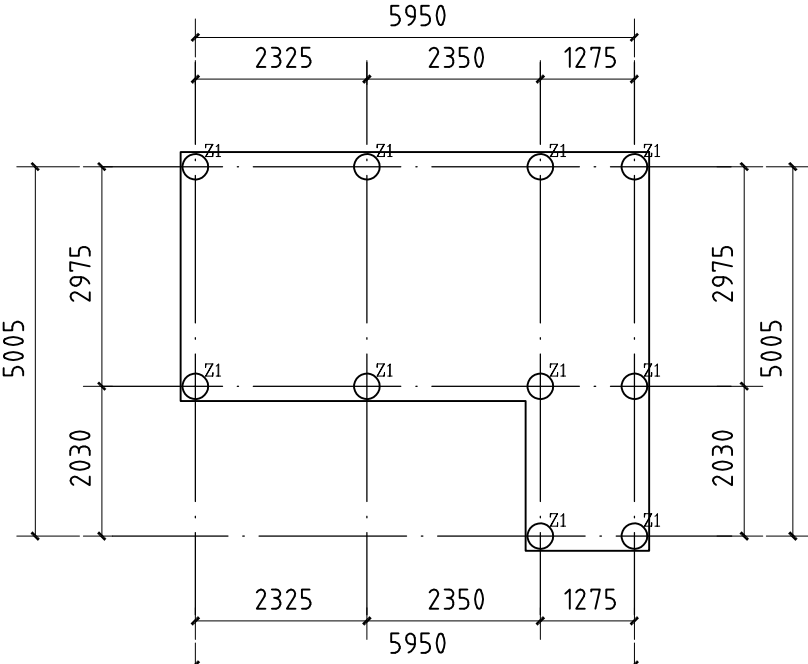
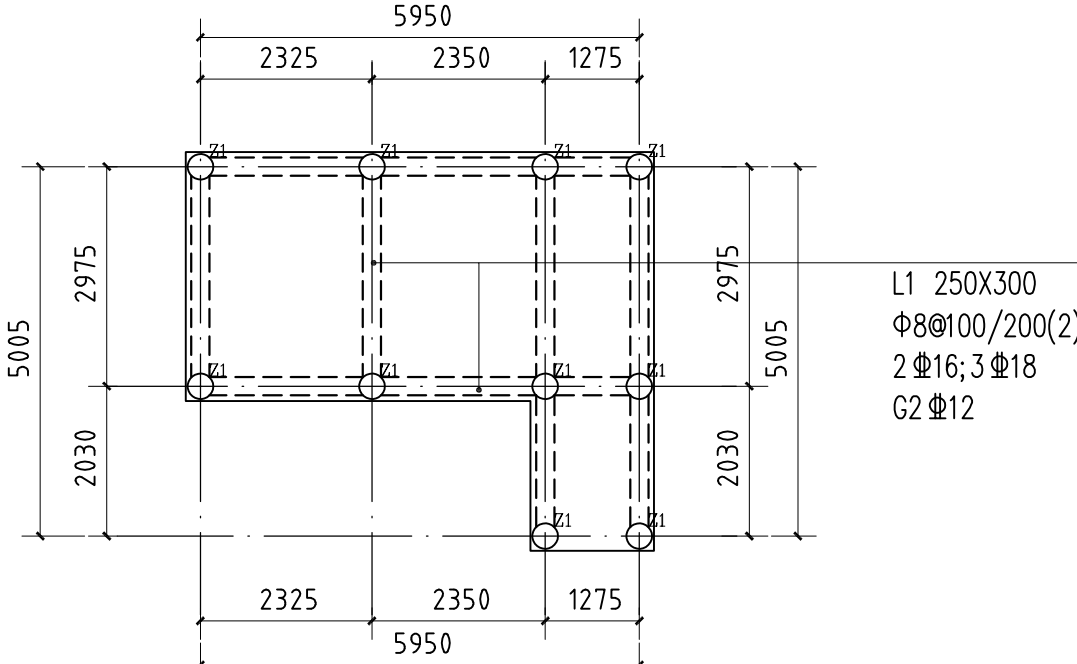
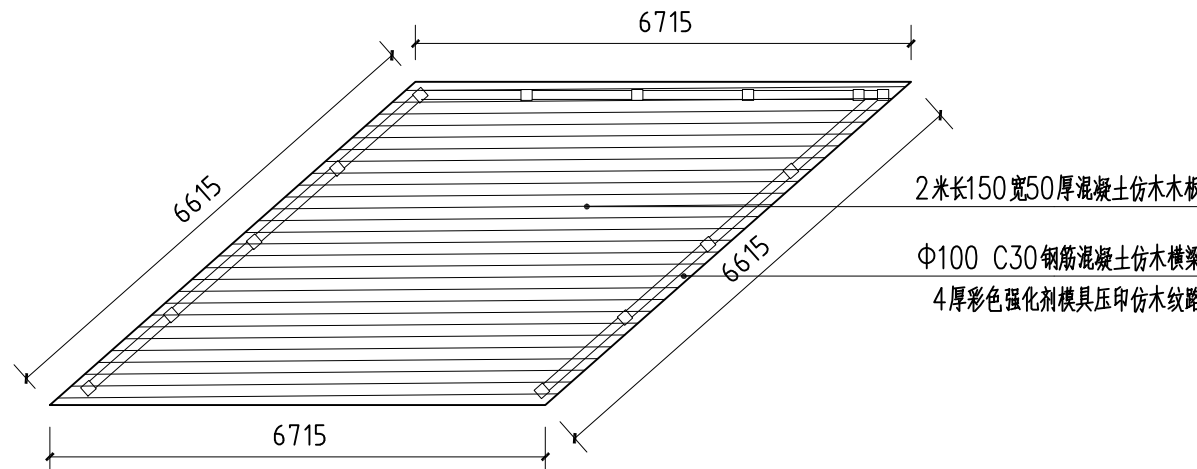
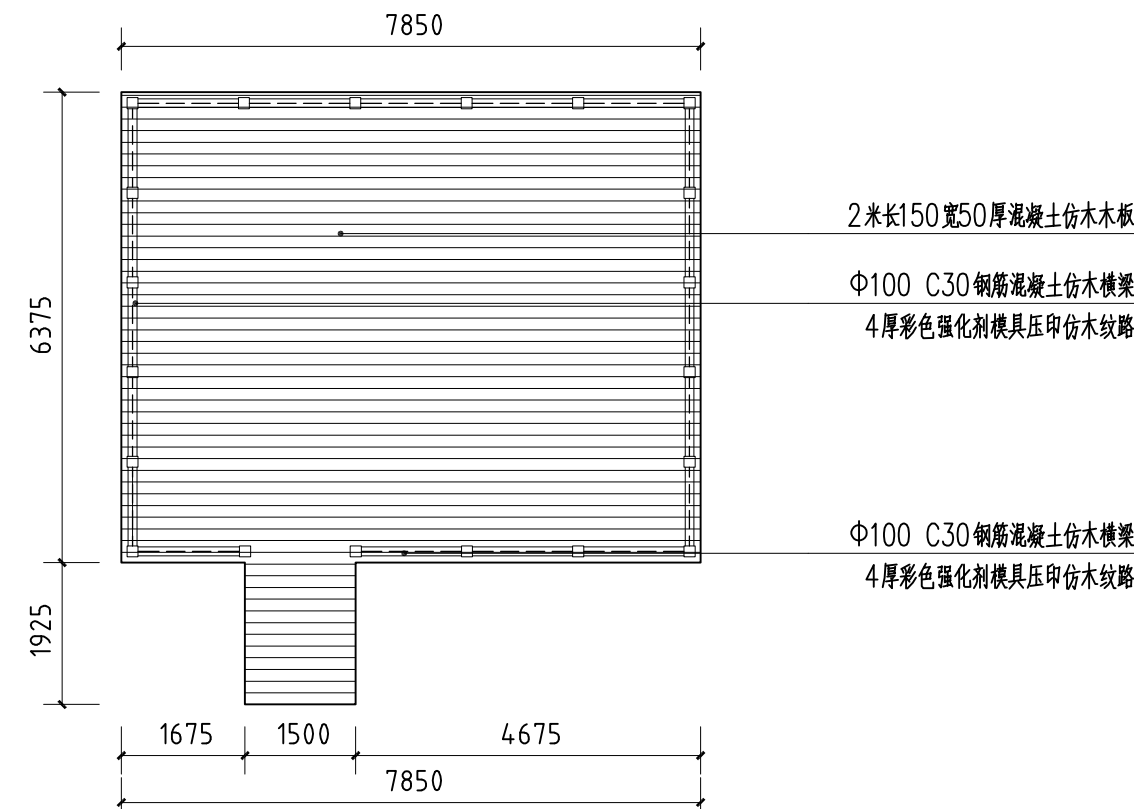
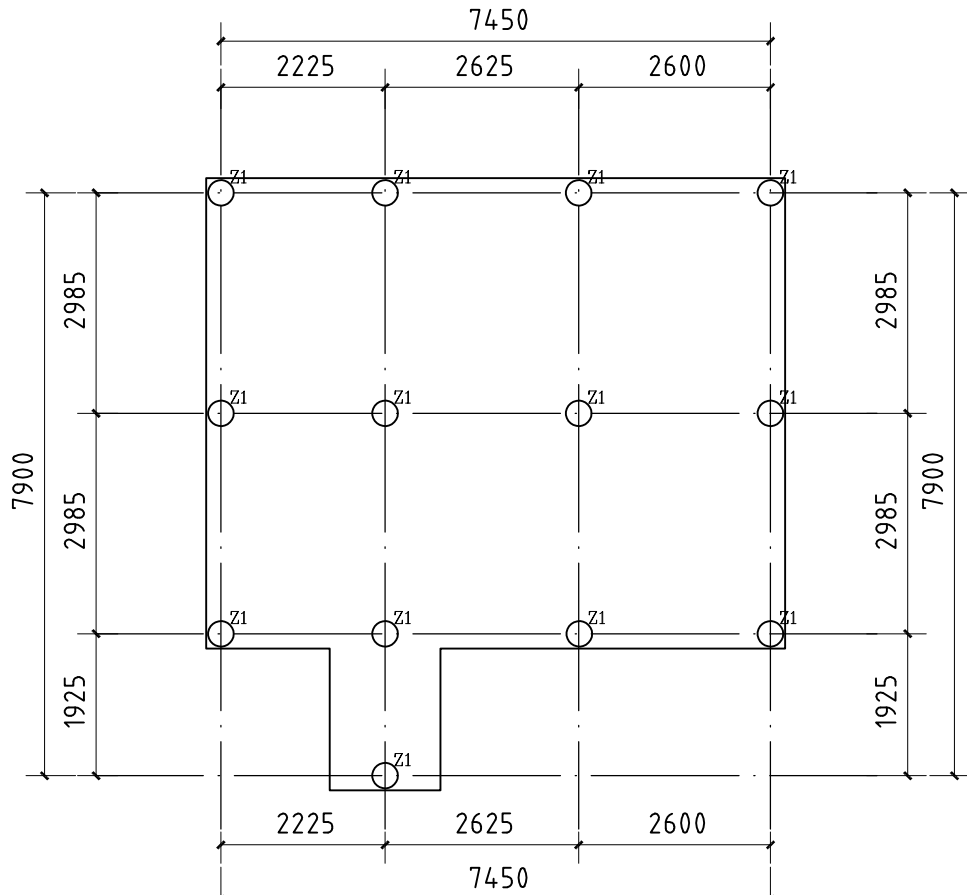
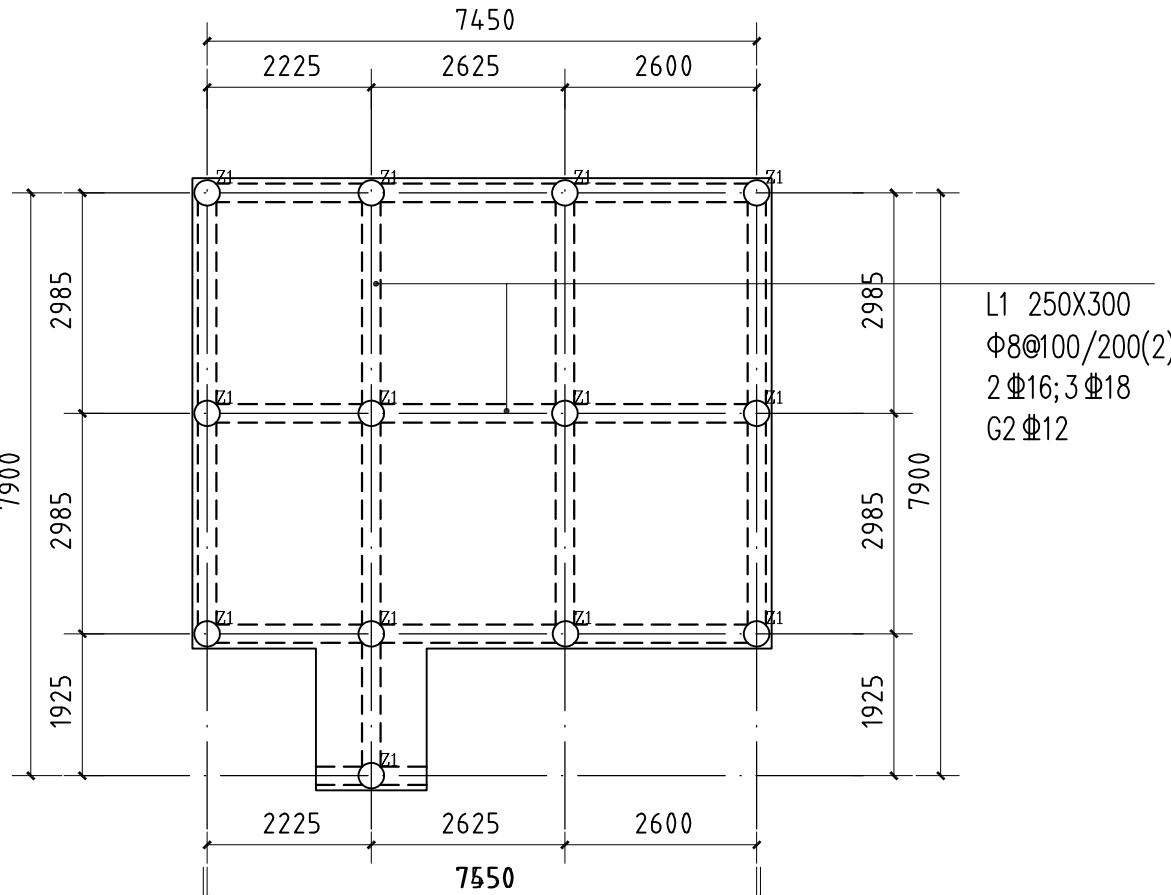
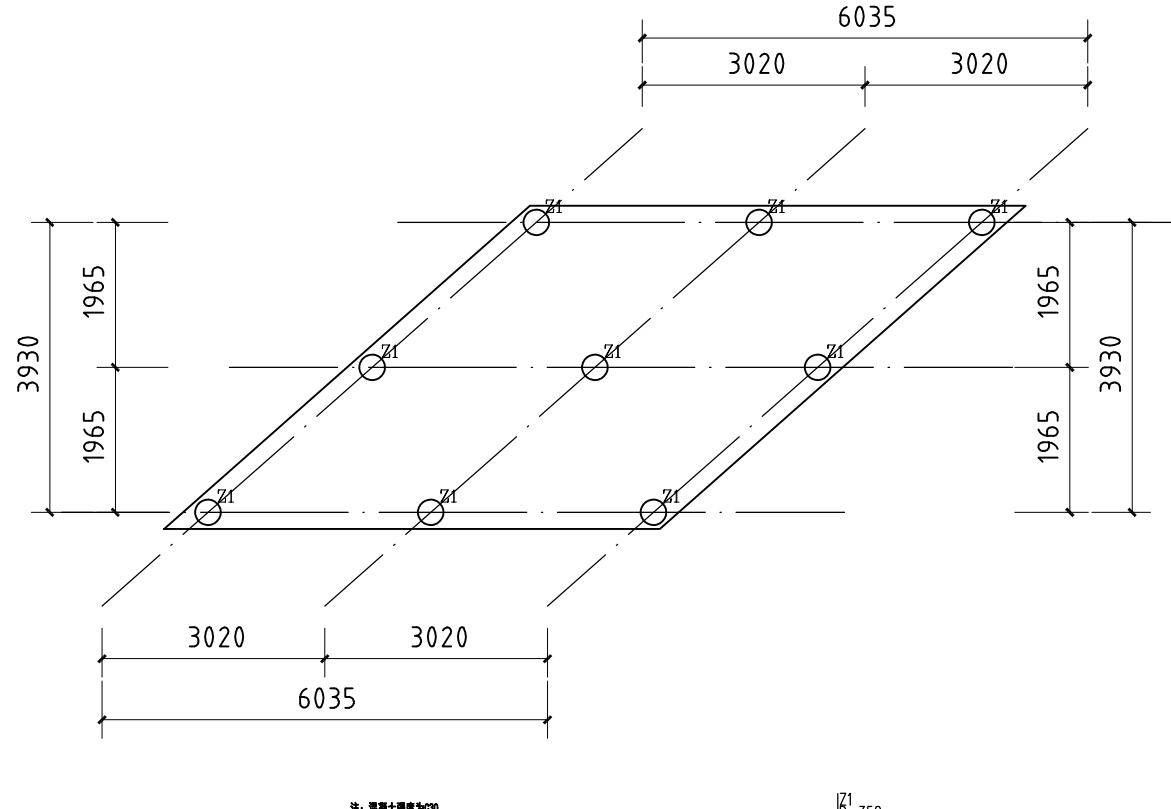
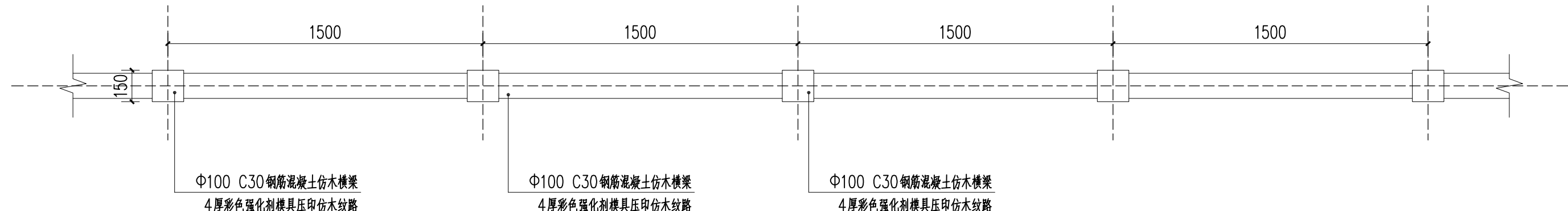
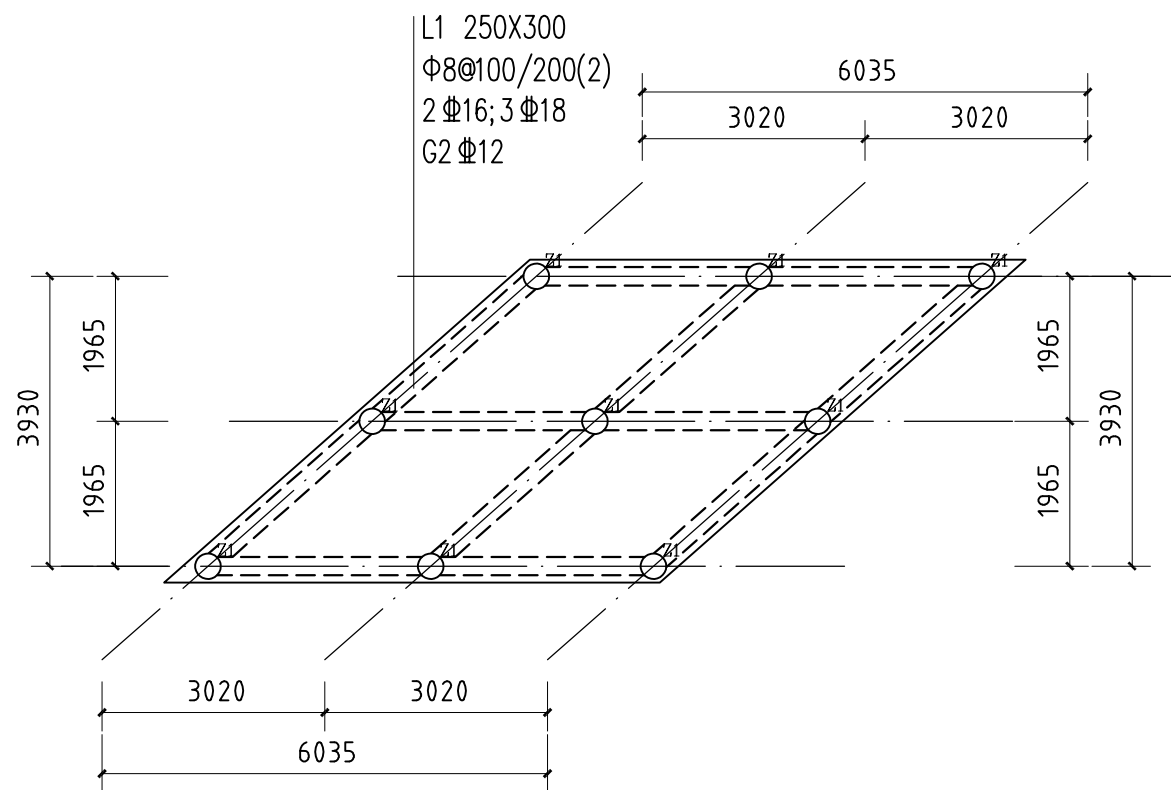
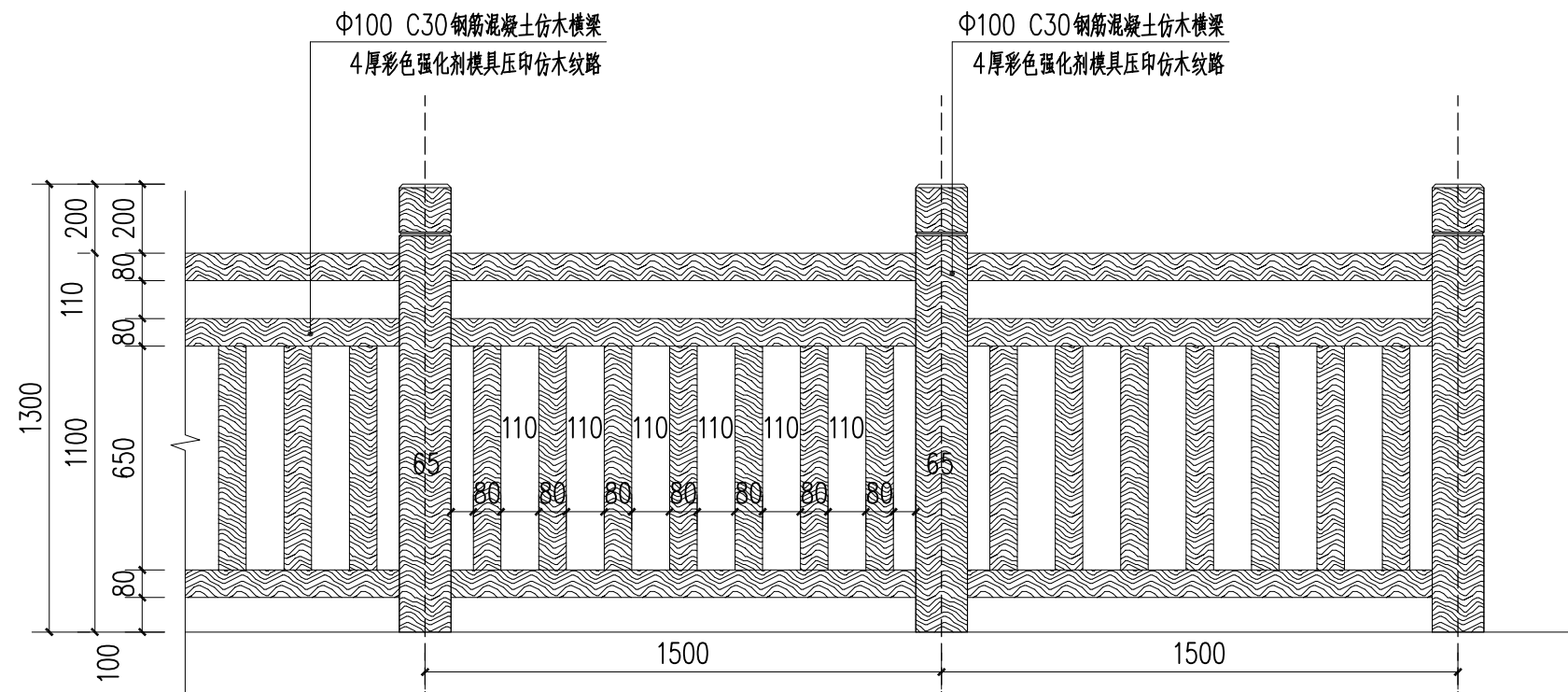

 <p>1 捕鱼台二平面图 1:100</p>	 <p>2 捕鱼台二基础柱平面布置图 1:100</p>	 <p>3 捕鱼台二梁板结构平面布置图 1:100</p>	 <p>7 捕鱼台四平面图 1:100</p>	
 <p>4 捕鱼台三平面图 1:100</p>	 <p>5 捕鱼台三基础柱平面布置图 1:100</p>	 <p>6 捕鱼台三梁板结构平面布置图 1:100</p>	 <p>8 捕鱼台四基础柱平面布置图 1:100</p>	
 <p>10 仿木栏杆标准段平面图 1:20</p>				 <p>9 捕鱼台四梁板结构平面布置图 1:100</p>
 <p>11 仿木栏杆标准段立面图 1:20</p>				
<div><div><div><div>智诚建科设计有限公司 ZHI CHENG ARCH-TECH DESIGN Co., LTD 水利行业乙级设计证书 A152007610</div></div><div><div>项目名称</div>宝应县望直港锦麟社区宜居宜业美丽乡村水环境整治工程</div><div><div>建设单位</div>宝应县望直港镇人民政府</div></div><div><div>项目负责人</div>夏俊城</div><div><div>审定</div>万鹏申</div><div><div>审核</div>万鹏申</div><div><div>专业负责人</div>夏俊城</div><div><div>校对</div>任远</div><div><div>设计/制图</div>杨艺</div></div> <div><div>图名</div>仿木捕鱼平台大样详图一</div> <div><div>工程编号</div>0120000200502</div> <div><div>图号</div>LD3.1-01</div> <div><div>专业</div>水利水电</div> <div><div>版本</div>第1版</div> <div><div>设计阶段</div>施工图</div> <div><div>日期</div>2025.12</div> <div>贵州省建设工程设计出图专用章 智诚建科设计有限公司 资质证书编号: A352007614 有效期: 2026年12月31日</div>				



智诚建科设计有限公司  
ZHI CHENG ARCH-TECH DESIGN Co., LTD  
水利行业乙级设计证书 A152007610

项目名称  
PROJECT TITLE

宝应县望直港镇柳社区宜居宜业和美乡村水环境整治工程  
建设单位  
CLIENT

项目负责人  
AUTHORIZED BY

夏俊城  
万鹏申

专业负责人  
SPECIALITY

夏俊城  
万鹏申

校对  
CHECKED BY

任远  
杨艺

设计/制图  
DESIGNER/DRIVER

杨艺  
杨艺

图 纸 名 称  
DRAWING TITLE

仿木捕鱼平台大样详图一

工程编号  
PROJECT NO.

图 号  
DRAWING NO.

LD3. 1-01

专业 水利水电 设计阶段 施工图  
版本 第 1 版 日期 2025.12

本图纸版权归本公司所有，不得用于本工程以外范围



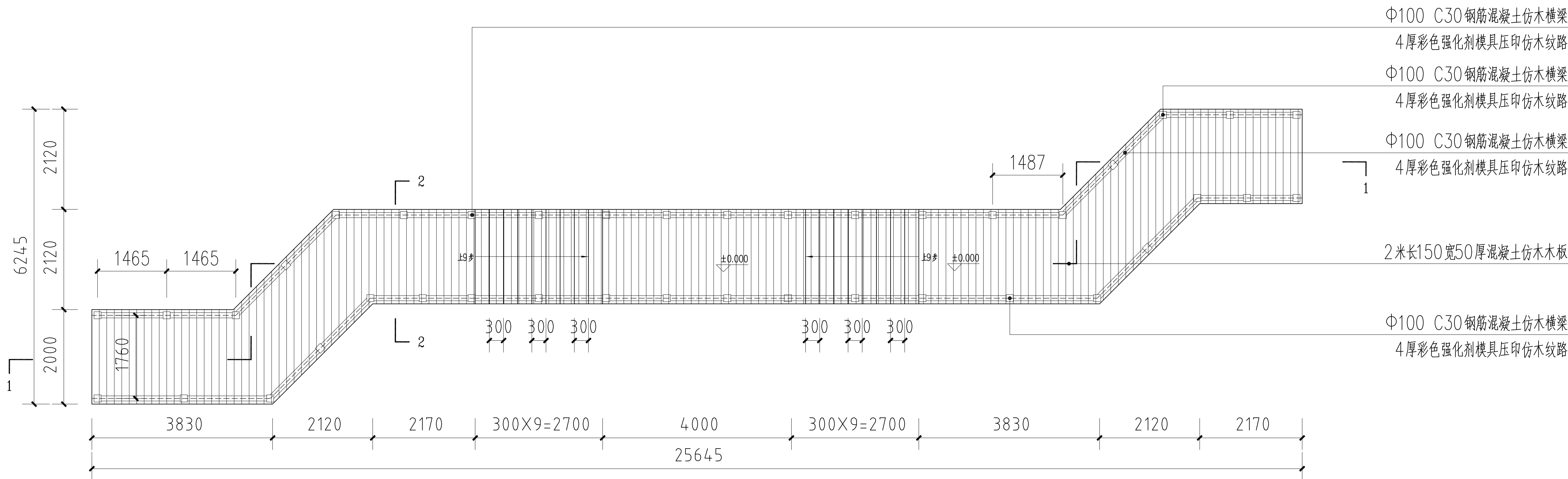

1 仿木栈桥平面图 1:50

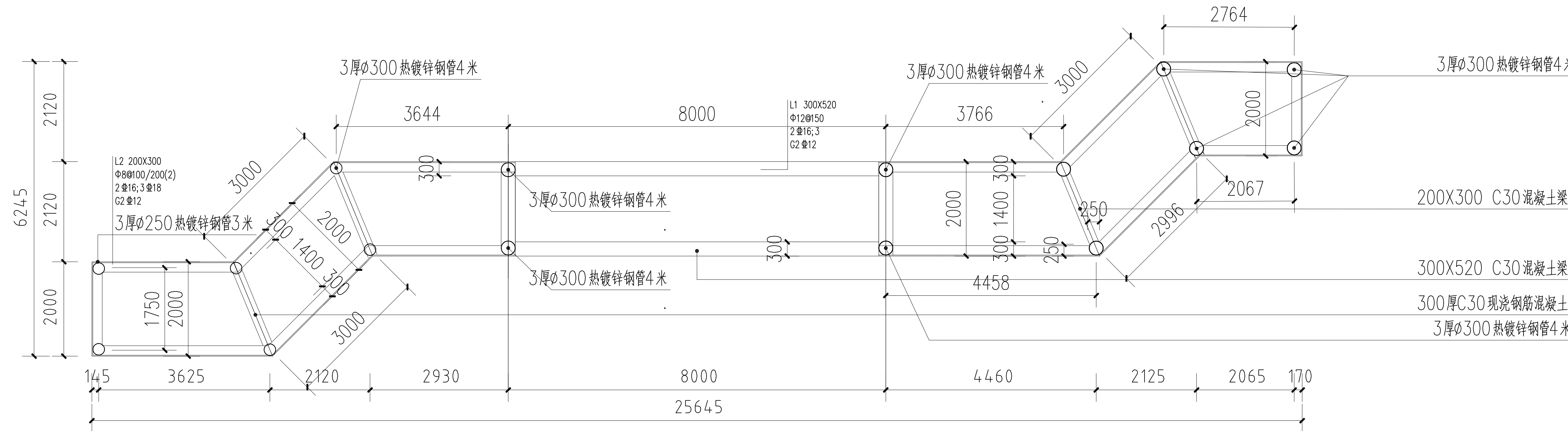

注：C30钢筋混凝土板，板厚120，配筋为 $\Phi 10@180$ 单层双向。

注：混凝土强度为C30  
所有钢管桩均直接打入河道内至持力层，采用人工掏管内淤泥，暂定淤泥没根钢管淤泥深度2.5米；  
Z1为3厚 $\square 300$ 热镀锌钢管桩，暂定4米，内灌装C30混凝土，配筋详配筋图；

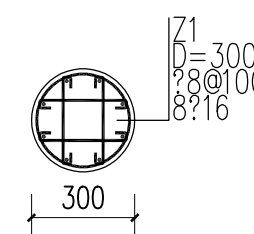

2 仿木栈桥混凝土梁柱平面图 1:50



智诚建科设计有限公司  
ZHI CHENG ARCH-TECH DESIGN Co., LTD  
水利行业乙级设计证书 A152007610

项目名称  
PROJECT TITLE  
建设单位  
CLIENT

宝应县望直港镇藕社区宜居宜业和美乡村水环境整治工程  
宝应县望直港镇人民政府

项目负责人  
夏俊城  
审定  
万鹏申  
审核  
万鹏申

专业负责人  
夏俊城  
校对  
任远  
设计/制图  
杨艺  
杨艺

图 纸 名 称  
DRAWING TITLE  
仿木栈桥大样详图二

工程编号  
PROJECT NO.  
图 号  
DRAWING NO.  
设计阶段  
DESIGN STAGE  
版 本  
VERSION  
第 1 版  
日期  
DATE  
2025.12

LD3.1-02  
施工图  
2025.12

本图纸版权归本公司所有，不得用于本工程以外范围。



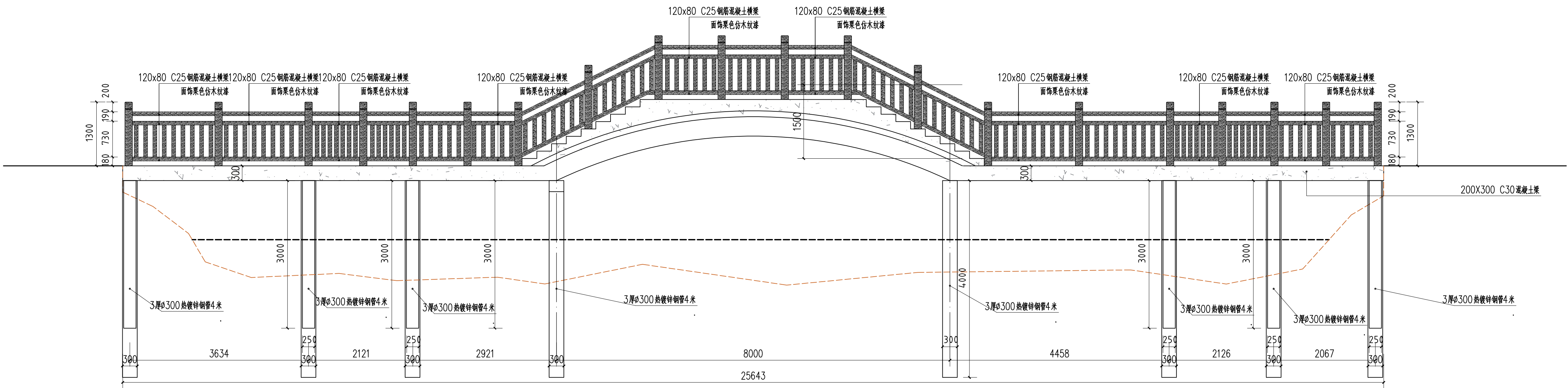

1 仿木栈桥立面图 1:50

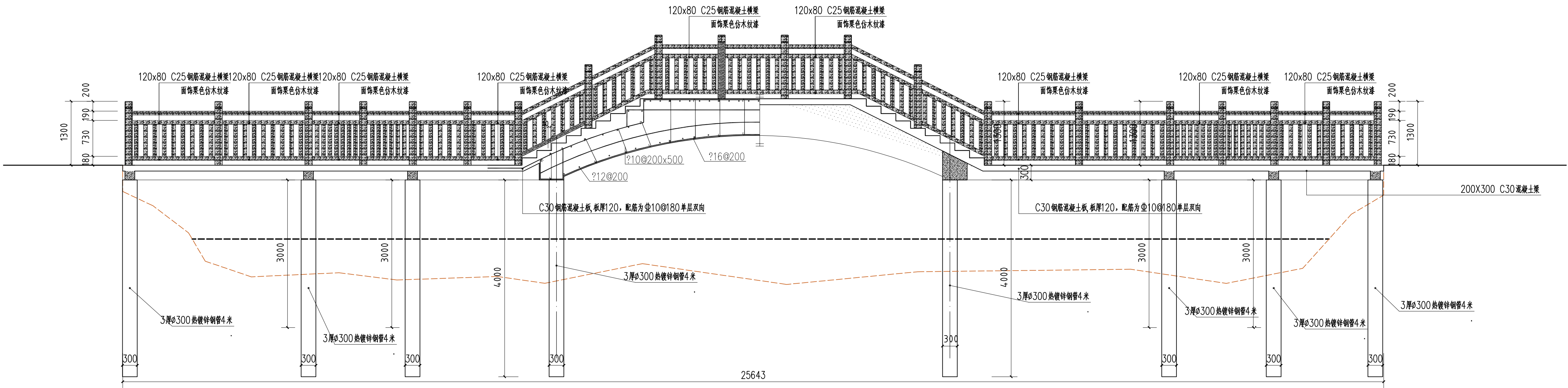

2 仿木栈桥1-1剖面图 1:50

贵州省建设工程设计图专用章  
智诚建科设计有限公司  
资质证书编号: A352007614 有效期: 2026年12月31日



智诚建科设计有限公司  
ZHI CHENG ARCH-TECH DESIGN Co., LTD  
水利行业乙级设计证书 A152007610

项目名称 宝应县望直港镇藕社区宜居宜业美丽乡村水环境整治工程  
建设单位 宝应县望直港镇人民政府

项目负责人 夏俊城  
审核 万鹏申  
设计/制图 万鹏申  
校对 任远  
杨艺

图纸名称  
仿木栈桥大样详图三

工程编号 0330020052 图号 LD3.1-03  
专业 水利水电 设计阶段 施工图  
版本 第1版 日期 2025.12

本图纸版权归本公司所有，不得用于本工程以外范围。



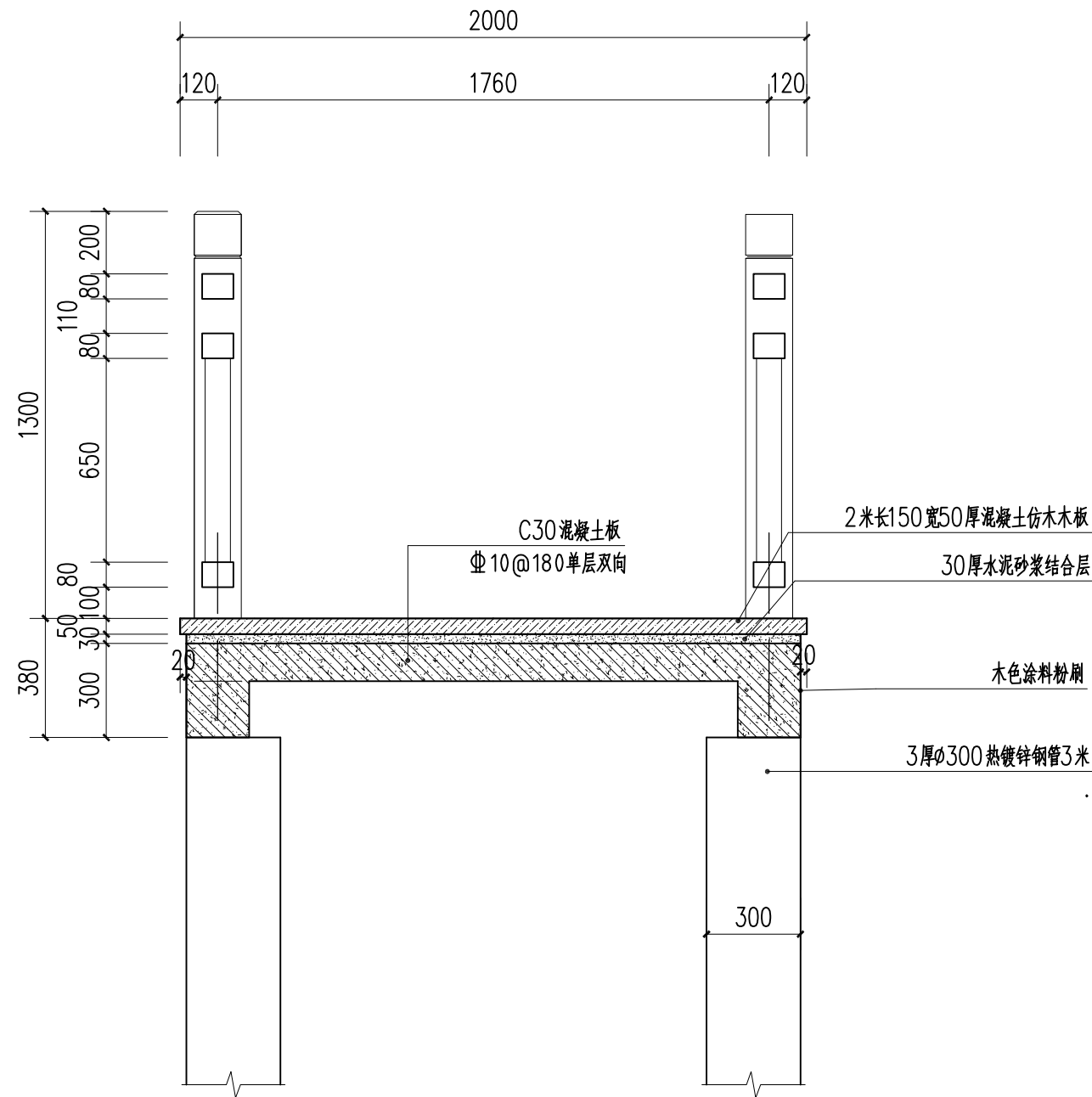

2 仿木栈桥2-2剖面图 1:20

贵州省建设工程设计出图专用章  
智诚建科设计有限公司  
资质证书编号: A352007614 有效期至: 2028年12月31日

	智诚建科设计有限公司		项目名称		项目负责人		夏俊城		专业负责人		夏俊城		图 纸 名 称		工程编号		图 号		LD3.1-04	
	ZHI CHENG ARCH-TECH DESIGN Co., LTD		宝应县望直港镇藕社区宜居宜业和美乡村水环境整治工程		审 定		万鹏申		校 对		任远		专 业		水利水电		设计阶段		施工图	
	水利行业乙级设计证书 A152007610		建设单位		审 核		万鹏申		设计/制图		杨艺		版 本		第 1 版		日 期		2025.12	
			宝应县望直港镇人民政府		审核		万鹏申		审核		杨艺									

本图纸版权归本公司所有，不得用于本工程以外范围。





1 菜地矮墙及花坛平面图 1:15

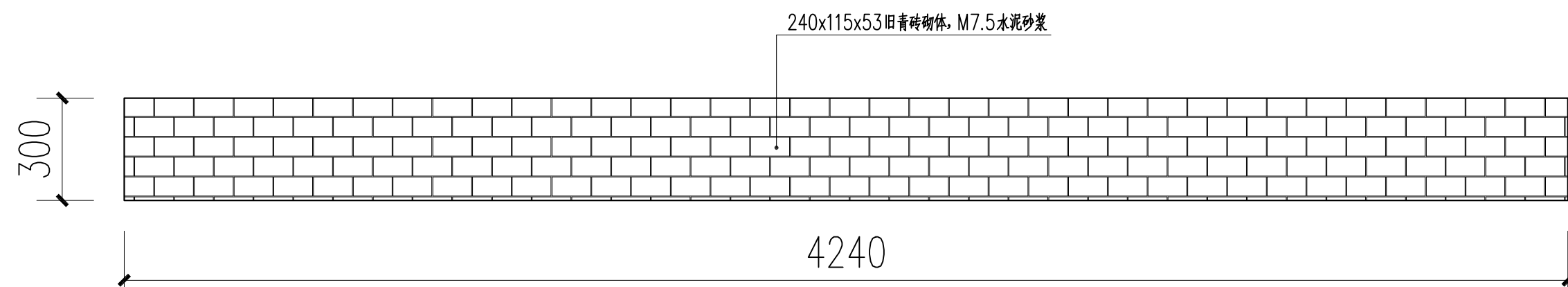

2 菜地矮墙立面图 1:15

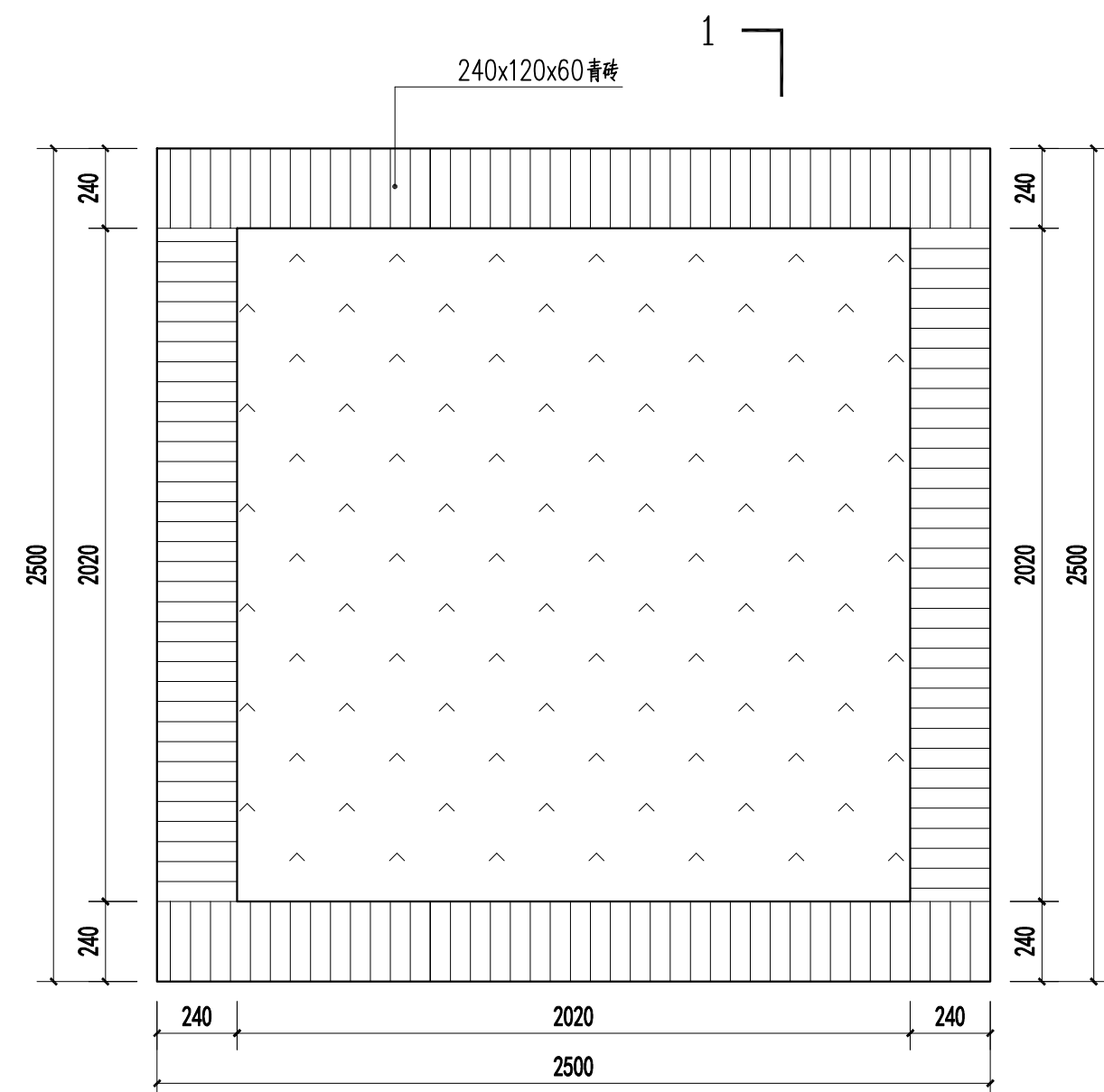

5 凹凸砖墙种植池平面图 1:20

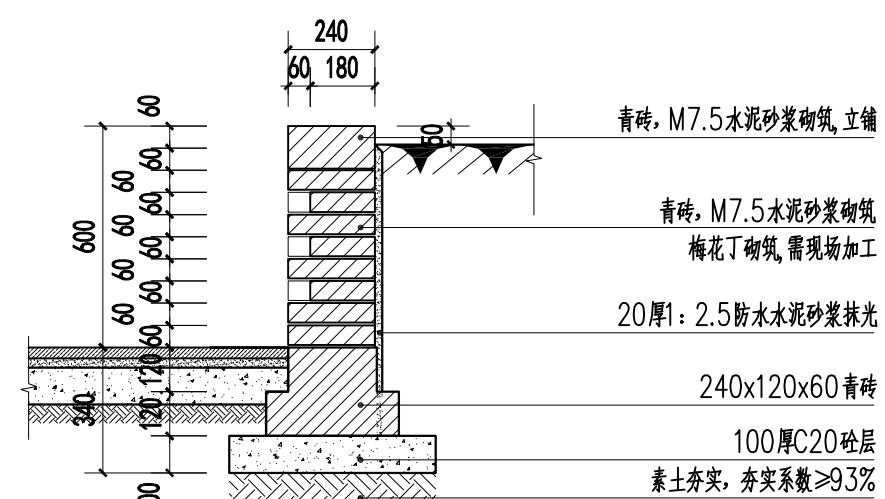

6 凹凸砖墙种植池1-1剖面图 1:20

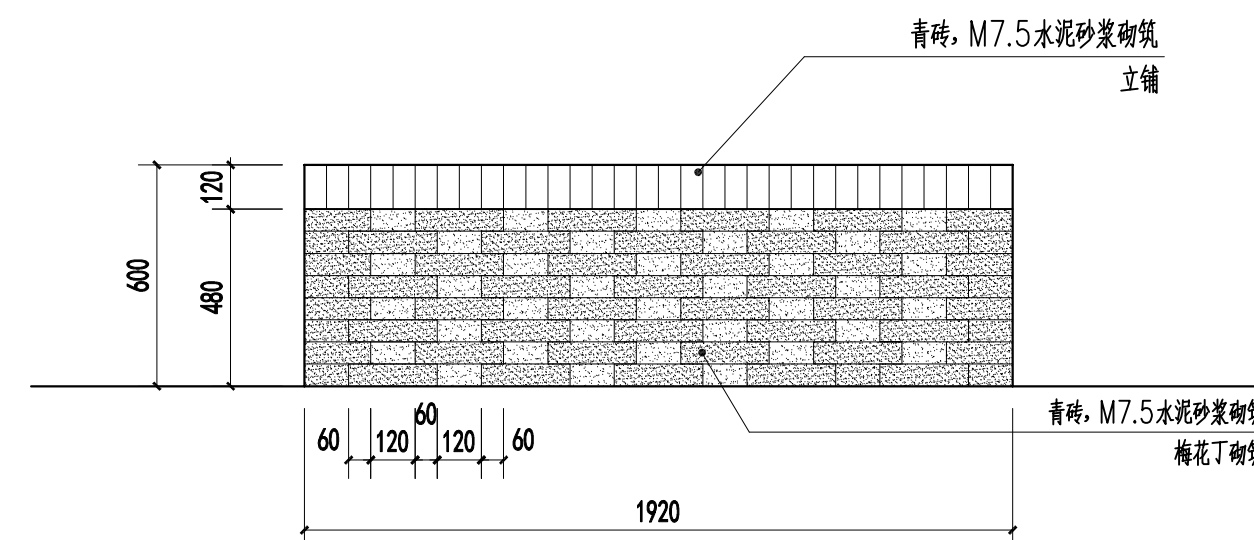

7 凹凸砖墙种植池立面图 1:20

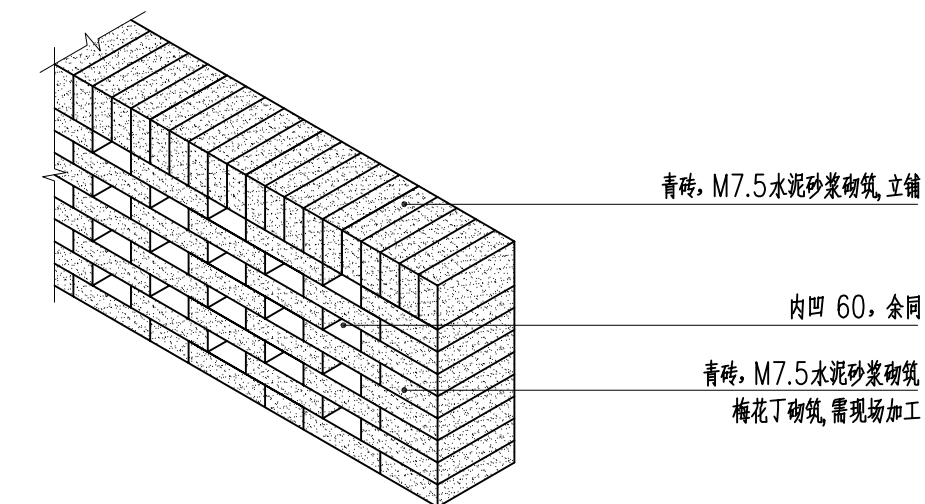

8 凹凸砖墙种植池轴测示意图 1:20

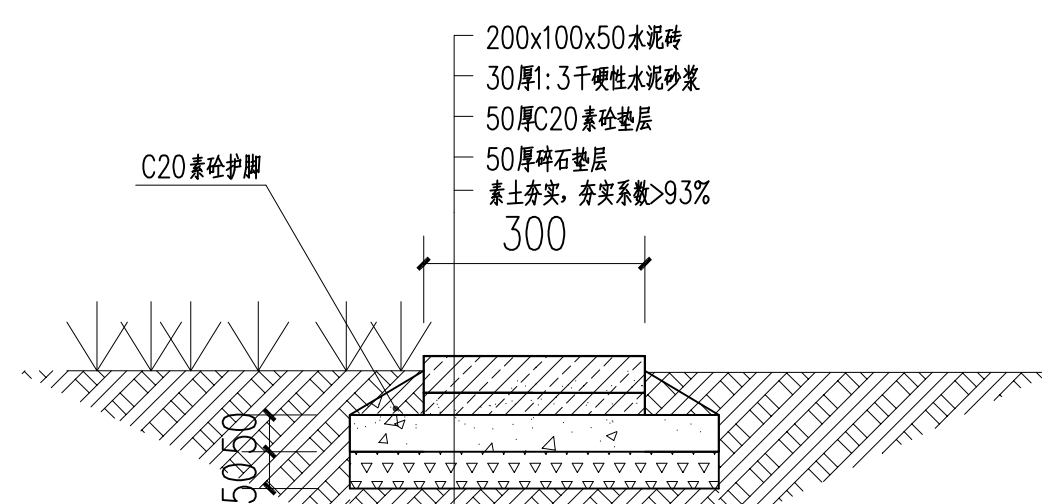

9	菜园小道大样详图	1:10
---	----------	------

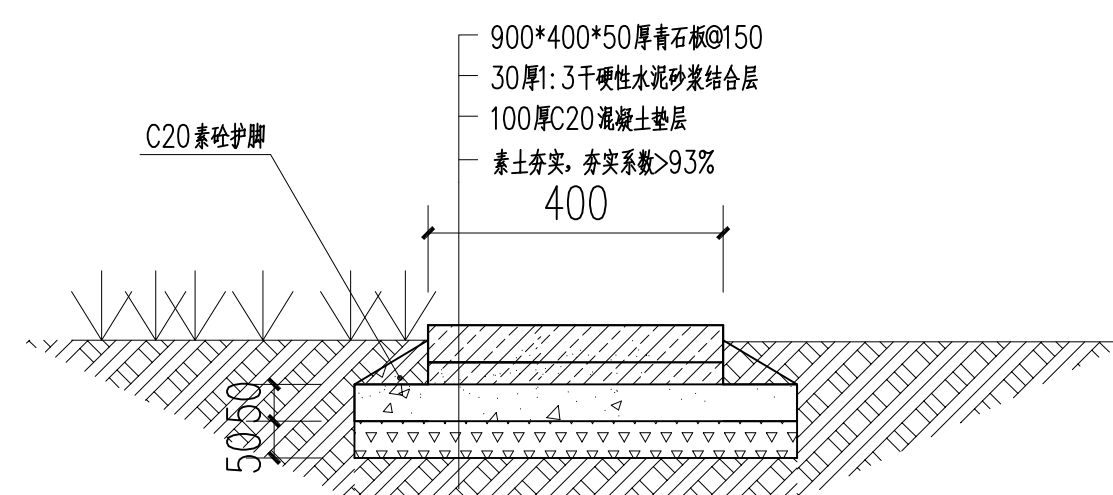

10 青石汀步剖面图 1:10

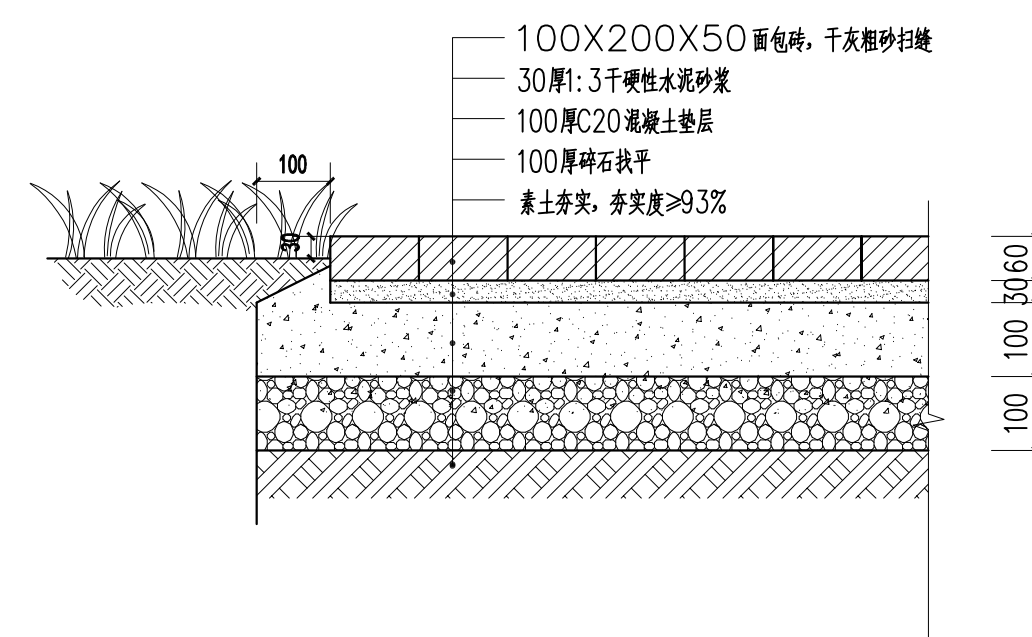

11	面包砖铺装做法	1:10
----	---------	------





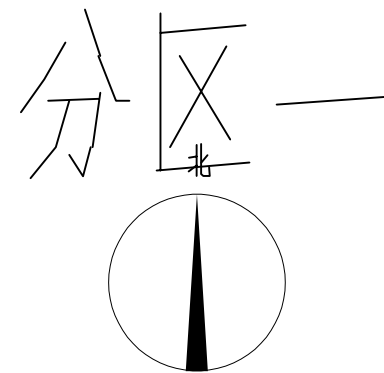

分区二

河道清淤 3037M<sup>2</sup>

扬州蓝宝石食品有限公司

扬州市华东电焊机有限公司

狮狮供电所

扬州蓝宝石食品有限公司

扬州市绿宝食品有限公司

宝应县邮政局狮狮支局

狮狮村委会

注：水系清淤平均深度按1.2米，施工按照现场实际情况优化

贵州省建设工程设计图章  
智诚建科设计有限公司  
资质等级：甲级  
证书编号：A152007610  
有效期至：2028年12月31日

1 河道水系、驳岸整治平面图一

1:600

2 河道水系、驳岸整治平面图一

1:800

智诚建科设计有限公司 ZHI CHENG ARCH-TECH DESIGN Co., LTD 水利行业乙级设计证书 A152007610		项目名称 宝应县望直港镇狮狮社区宜居宜业和美乡村水环境提升工程	项目负责人 夏俊城	专业负责人 夏俊城	图 纸 名 称 河道水系、驳岸整治平面图	工程编号 0300000000	图 号 SL-2-1
建设单位 宝应县望直港镇人民政府		审 定 万鹏申	校 对 任远	设计/制图 杨艺	专业 水利水电	设计阶段 施工图	
		审 核 万鹏申	校 对 任远	设计/制图 杨艺	版 本 第 1 版	日期 2025.12	

本图版权归本公司所有，不得用于本工程以外范围。



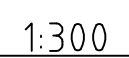

本图纸版权归本公司所有，不得用于本工程以外范围。



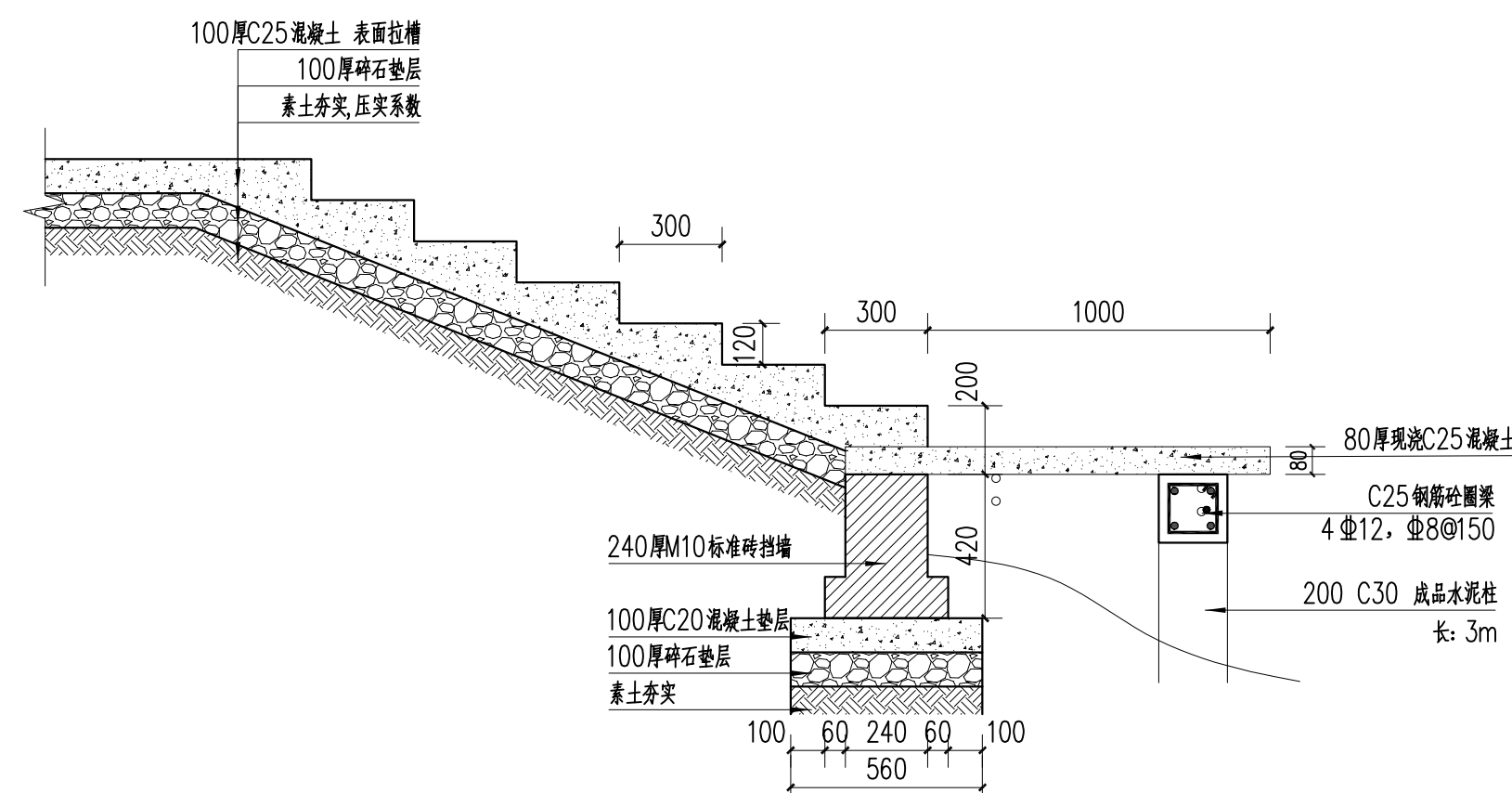
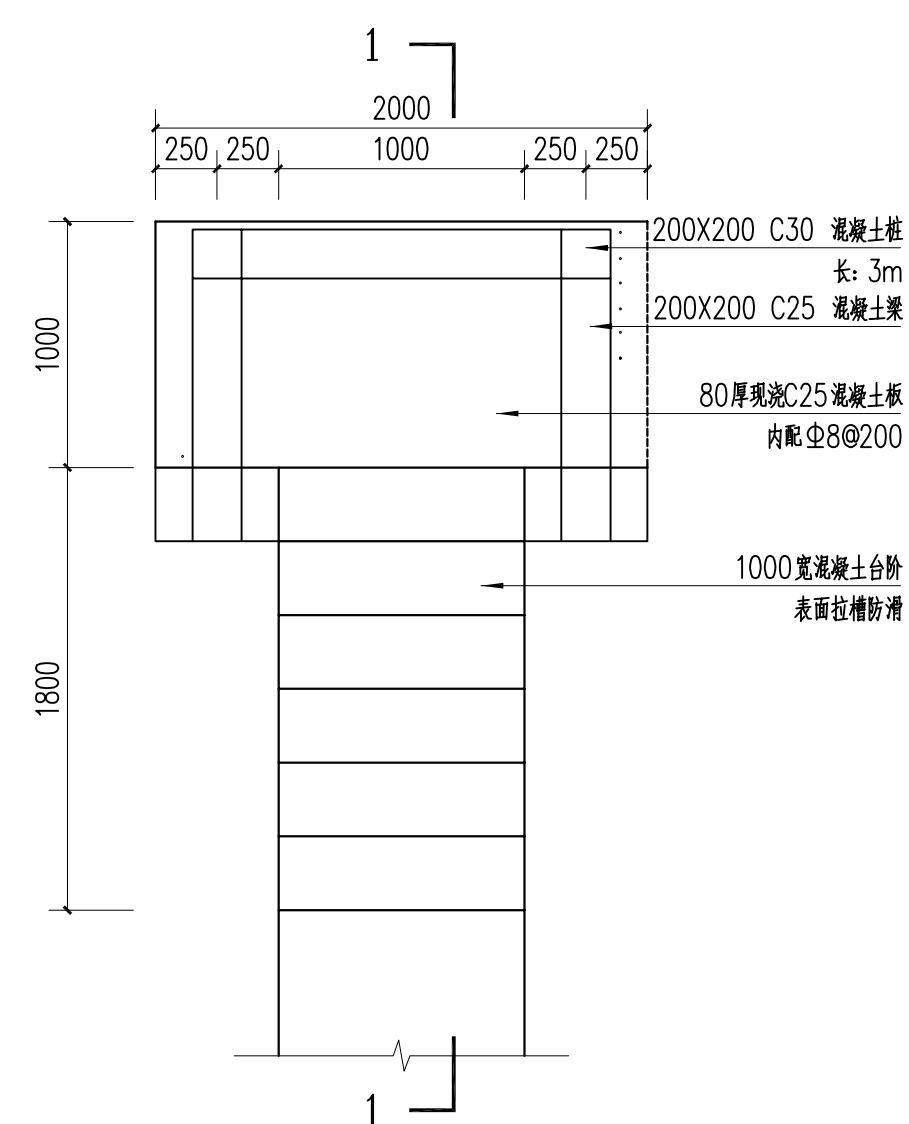
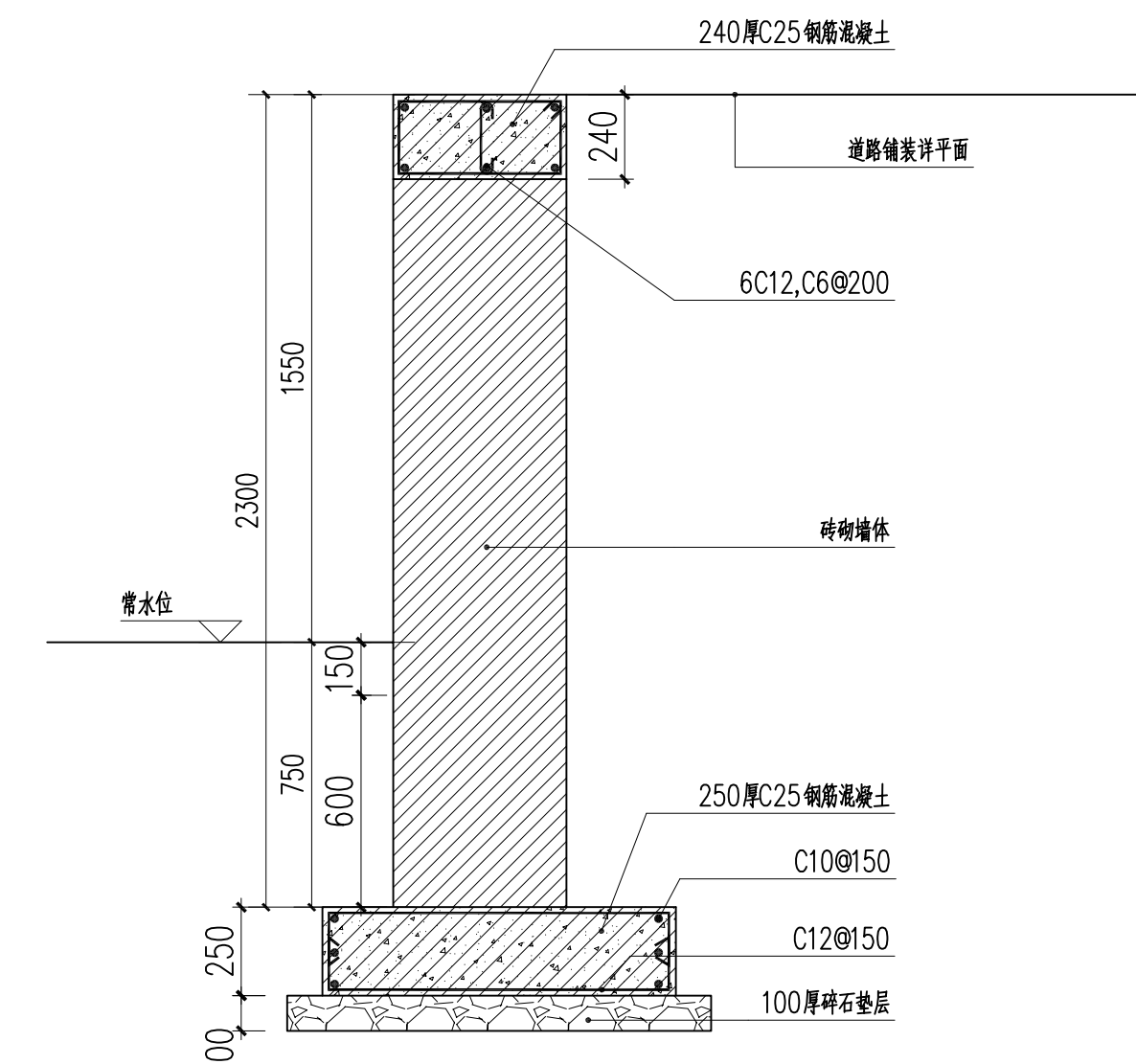
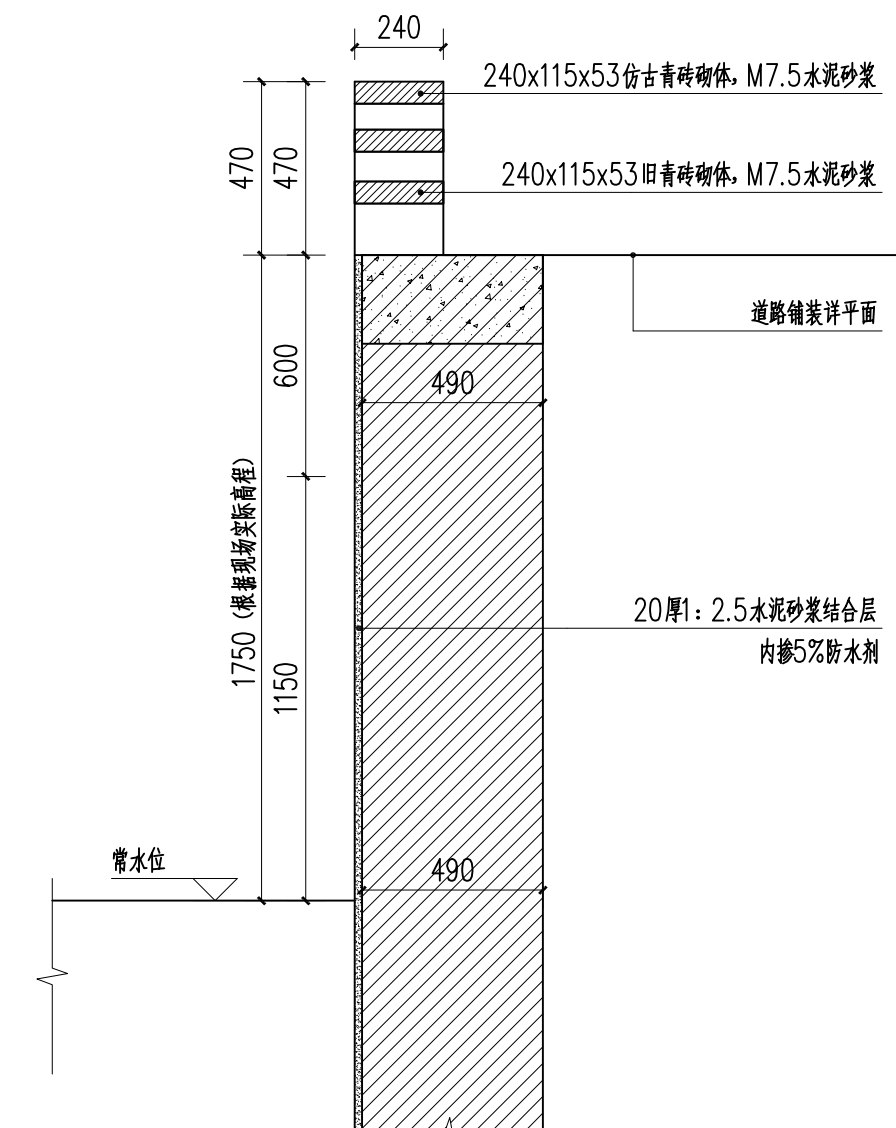
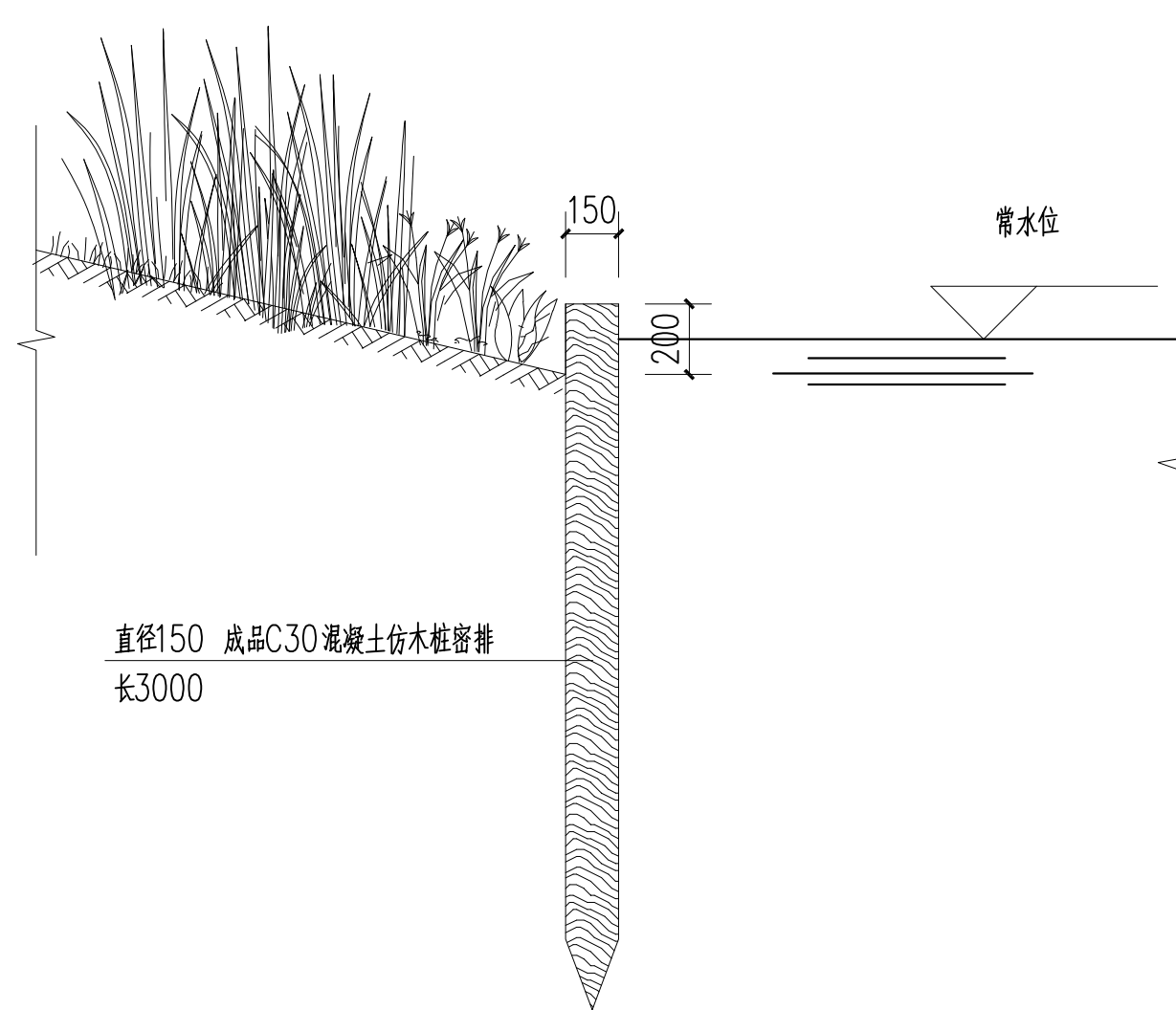
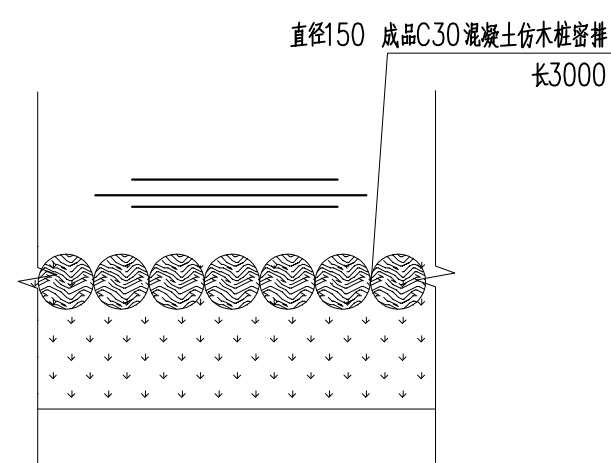

贵州省建设工程设计出图专用章  
智诚建科设计有限公司  
资质证书编号: A352007614 有效期: 2028年12月31日