

云阳街道凤美新村外立面改造工程

初步设计

建设单位：丹阳市云阳街道办事处

设计单位：大洲设计咨询集团有限公司

二〇二三年十二月

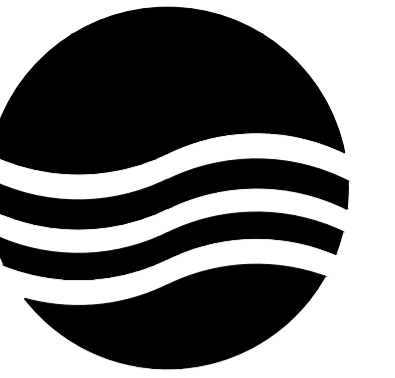

大洲设计咨询集团有限公司

地址:中国盐城 城南新区 黄海街道
青年中路 51号 钱江财富广场
邮政编码:224008
电话:0515-68606913

版权所有
我公司已投保设计责任保险
施工时须以标注尺寸为准
施工单位须现场校验尺寸
如有不符须立即通知设计单位
本图须加盖本院出图签章, 否则一律无效

建设单位
丹阳市云阳街道办事处

工程名称
云阳街道凤美新村外立面改造工程

设计编号		
出版日期	2023.08	
审 定	李东升	
工程负责人	杨志全	
专业负责人	邵成明	
审 核	施成忠	
校 对	寿海明	
设 计	陆晓锋	
制 图		

图 名

图纸目录

专业	建筑	设计阶段	初步设计
图号	1 / 78	修改版次	

出图签章

执业签章

图 纸 目 录

图纸名称	图 纸 编 号	图幅	备注	图纸名称	图 纸 编 号	图幅	备注	图纸名称	图 纸 编 号	图幅	备注
目录	1 / 78	A2		10幢南立面图	31 / 78	A2		20幢南立面图	61 / 78	A2	
设计说明	2 / 78	A2		10幢北立面图	32 / 78	A2		20幢北立面图	62 / 78	A2	
总平面图	3 / 78	A2		10幢东立面图、10幢西立面图	33 / 78	A2		20幢东立面图、20幢西立面图	63 / 78	A2	
1幢南立面图	4 / 78	A2		11幢南立面图	34 / 78	A2		21幢南立面图	64 / 78	A2	
1幢北立面图	5 / 78	A2		11幢北立面图	35 / 78	A2		21幢北立面图	65 / 78	A2	
1幢东立面图、1幢西立面图	6 / 78	A2		11幢东立面图、11幢西立面图	36 / 78	A2		21幢东立面图、21幢西立面图	66 / 78	A2	
2幢南立面图	7 / 78	A2		12幢南立面图	37 / 78	A2		22幢南立面图、22幢北立面图	67 / 78	A2	
2幢北立面图	8 / 78	A2		12幢北立面图	38 / 78	A2		22幢东立面图、22幢西立面图	68 / 78	A2	
2幢东立面图、2幢西立面图	9 / 78	A2		12幢东立面图、12幢西立面图	39 / 78	A2		23幢南立面图	69 / 78	A2	
3幢南立面图	10 / 78	A2		13幢南立面图	40 / 78	A2		23幢北立面图	70 / 78	A2	
3幢北立面图	11 / 78	A2		13幢北立面图	41 / 78	A2		23幢东立面图、23幢西立面图	71 / 78	A2	
3幢东立面图、3幢西立面图	12 / 78	A2		13幢东立面图、13幢西立面图	42 / 78	A2		24幢南立面图	72 / 78	A2	
4幢南立面图	13 / 78	A2		14幢南立面图	43 / 78	A2		24幢北立面图	73 / 78	A2	
4幢北立面图	14 / 78	A2		14幢北立面图	44 / 78	A2		24幢东立面图、24幢西立面图	74 / 78	A2	
4幢东立面图、4幢西立面图	15 / 78	A2		14幢东立面图、14幢西立面图	45 / 78	A2		25幢南立面图	75 / 78	A2	
5幢南立面图	16 / 78	A2		15幢南立面图	46 / 78	A2		25幢北立面图	76 / 78	A2	
5幢北立面图	17 / 78	A2		15幢北立面图	47 / 78	A2		25幢东立面图、25幢西立面图	77 / 78	A2	
5幢东立面图、5幢西立面图	18 / 78	A2		15幢东立面图、15幢西立面图	48 / 78	A2		南门卫东立面图、车库南立面图	78 / 78	A2	
6幢南立面图	19 / 78	A2		16幢南立面图	49 / 78	A2					
6幢北立面图	20 / 78	A2		16幢北立面图	50 / 78	A2					
6幢东立面图、6幢西立面图	21 / 78	A2		16幢东立面图、16幢西立面图	51 / 78	A2					
7幢南立面图	22 / 78	A2		17幢南立面图	52 / 78	A2					
7幢北立面图	23 / 78	A2		17幢北立面图	53 / 78	A2					
7幢东立面图、7幢西立面图	24 / 78	A2		17幢东立面图、17幢西立面图	54 / 78	A2					
8幢南立面图	25 / 78	A2		18幢南立面图	55 / 78	A2					
8幢北立面图	26 / 78	A2		18幢北立面图	56 / 78	A2					
8幢东立面图、8幢西立面图	27 / 78	A2		18幢东立面图、18幢西立面图	57 / 78	A2					
9幢南立面图	28 / 78	A2		19幢南立面图	58 / 78	A2					
9幢北立面图	29 / 78	A2		19幢北立面图	59 / 78	A2					
9幢东立面图、9幢西立面图	30 / 78	A2		19幢东立面图、19幢西立面图	60 / 78	A2					

暖通
建筑
结构
电气
给排水

外立面弹性涂料改造设计说明一

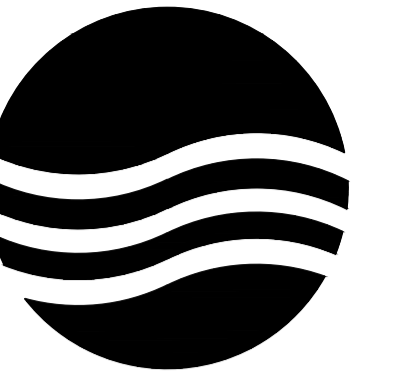

大洲设计咨询集团有限公司

地址:中国盐城 城南新区 黄海街道
青年中路 51号 钱江财富广场
邮政编码:224008
电话:0515-68606913

版权所有
我公司已投保设计责任保险
施工时须以标注尺寸为准
施工单位须现场校验尺寸
如有不符须立即通知设计单位
本图须加盖本院出图签章, 否则一律无效

建设单位
丹阳市云阳街道办事处

工程名称
云阳街道凤美新村外立面改造工程

设计编号		
出图日期	2023.08	
审 定	李东升	李东升
工程负责人	杨志全	杨志全
专业负责人	邵成明	邵成明
审 核	施成忠	施成忠
校 对	寿海明	寿海明
设 计	陆晓锋	陆晓锋
制 图		

图 名

外立面弹性涂料改造设计说明一

专业	建筑	设计阶段	初步设计
图号	2 / 78	修改版次	

出图签章

执业签章

本说明为云阳街道凤美新村外立面改造工程初步设计说明。		
1. 工程概况		
1.1 本工程位于丹阳市云阳街道。		
1.1.1 根据现场察看:该房屋为地上主体五层或六层,砖混结构。		
1.1.2 本工程因外立面涂料年久陈旧剥落或起壳,外墙重做涂料粉刷。		
对整栋建筑进行重新采用外墙弹性涂料粉刷,对渗水部位进行防水处理。		
1)各渗水部位进行防水处理,如墙体。		
2)外墙采用原外墙颜色进行重新处理。		
1.1.3 受甲方委托,我公司承担本工程外立面弹性涂料改造工程相关设计工作,本次设计以现场测量为依据。		
2. 设计依据及技术标准		
2.1 自然条件		
2.1.1 基本风压: $w_0 = 0.40\text{KN}/\text{m}^2$ (50年),地面粗糙度B类。		
2.1.2 基本雪压: $S_k = 0.35\text{KN}/\text{m}^2$ (50年)。		
2.1.3 抗震设防烈度:7度(0.10g),设计地震分组第一组;水平地震影响系数最大值0.04,建筑场地类别:III类。特征周期值0.45。抗震设防类别为丙类。		
2.2 本工程设计执行的主要标准、规范、规程和规定见表2.5		
表2.4本工程设计执行的主要标准、规范、规程和规定		
序号	名称	编号、年号和版本号
1	建设单位提供的设计任务书	
2	建设单位委托设计合同	
3	建设单位提供的原始蓝图	
4	建筑结构荷载规范	GB50009-2012
5	混凝土结构设计规范	GB50010-2010(2015版)
6	砌体结构设计规范	GB50003-2012
7	钢结构设计规范	GB50017-2003
8	钢筋焊接及验收规程	JGJ 18-2003 J253-2003
9	建筑钢结构焊接规程	JGJ81-91
说明:其它未列项目见国家现行标准、规范及规程。		

3. 图纸说明		
3.1 本套图中标高为米(m),尺寸为毫米(mm),注明者除外。		
3.2 标高±0.00同目前一楼室内标高。尺寸以现场尺寸为准。		
4. 改造方法和范围		
4.1 建筑外墙部分:		
4.1.1 本工程原立面中,铲除存在空鼓、渗水、蜂窝麻面等问题的原外墙(涂料或面砖外墙)至结构基层,重新粉刷后进行弹性涂料制作;		
4.1.2 本工程原立面中,无问题的原外墙(涂料或面砖外墙)不作铲除处理,直接进行弹性涂料制作;		
4.1.3 外立面图示:(1)涂料墙面: (2)面砖或马赛克墙面:		
4.2 雨水管部分(不在本次范围)		
4.2.1 原有落水管与屋面的连接重新处理;		
4.2.2 落水管更换(φ120PVC);		
4.3 室外部分:		
4.3.1 住宅底层院墙:对院墙外侧做单面处理,处理做法参本说明4.1。		
4.3.2 小区围墙:按照围墙实际位置及周边情况,作双面或单面出新处理,处理做法参本说明4.1。围墙定位详见总平面图。		
4.3.3 小区道路:零星破损路面作拆除及修补处理。		
5. 材料要求		
5.1 本工程中使用的砼等级为C30。		
5.2 本工程中使用的砖为MU7.5粉煤灰蒸压砖,砂浆采用预拌M7.5混合砂浆。		
5.3 本工程中使用的钢筋:HPB300级直径代号?,HRB400级直径代号?。钢筋强度标准值应具有≥95%的保证率。		
5.4 本工程中的型钢及板材均采用Q235-B钢。钢材的屈服强度实测值与抗拉强度实测值的比值不应大于0.85,		
5.5 焊条采用E43型焊条,采用埋弧自动焊时,选用的焊丝焊剂应与主体金属的强度相匹配;焊丝应符合现行标准《焊接用钢丝》的规定。		
焊缝:除图中注明者外,焊缝厚度均为6mm满焊。焊缝质量等级均为二级,并应符合与母材等强的要求。		
5.6 防锈漆:底漆拟采用环氧富锌底漆;中间漆根据防火涂料的特性要求确定;面漆用于外露构件,每2~3年重新涂刷一次。		

暖通
给排水
电气
结构

外立面弹性涂料改造设计说明二

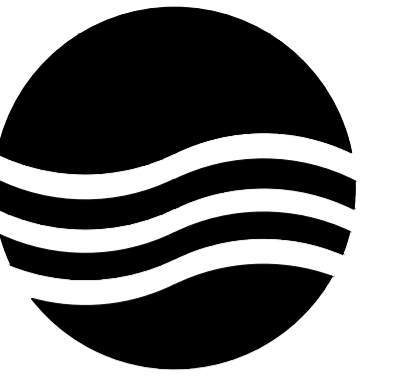

大洲设计咨询集团有限公司

地址:中国盐城 城南新区 黄海街道
青年中路 51号 钱江财富广场
邮政编码:224008
电话:0515-68606913

版权所有
我公司已投保设计责任保险
施工时须以标注尺寸为准
施工单位须现场校验尺寸
如有不符须立即通知设计单位
本图须加盖本院出图签章,否则一律无效

建设单位
丹阳市云阳街道办事处

工程名称
云阳街道凤美新村外立面改造工程

设计编号			
出图日期	2023.08		
审 定	李东升		
工程负责人	杨志全		
专业负责人	邵成明		
审 核	施成忠		
校 对	寿海明		
设 计	陆晓锋		
制 图			

图 名

外立面弹性涂料改造设计说明二

专业	建筑	设计阶段	初步设计
图号		修改版次	

出图签章

执业签章

6. 改造装饰构造做法
6.1 外墙弹性涂料墙面1(适用部位:存在空鼓、渗水、蜂窝麻面等问题的原面砖外墙或原涂料外墙)
6.1.1 检查外墙面,将问题墙面面砖或墙面涂料用云石切割机剔除铲除至原墙体基层
6.1.2 先刷水泥砂浆界面剂一道(内掺5%的建筑胶)
6.1.3 12mm厚1:3水泥砂浆底,8厚1:2.5水泥砂浆面,满铺耐碱玻纤网格布
6.1.4 抗裂腻子二遍压入耐碱玻纤网格布一道
6.1.5 外墙抗碱封闭底漆一遍
6.1.6 面层弹性涂料二遍(光面)
6.2 外墙弹性涂料墙面2(适用部位:无问题的面砖外墙)
6.2.1 清洗原墙面,原有面砖修补(修补裂缝、空鼓处理、清理基层)
6.2.2 刷粘结剂一道
6.2.3 抗裂腻子二遍压入耐碱玻纤网格布一道
6.2.4 外墙抗碱封闭底漆一遍
6.2.5 面层弹性涂料二遍(光面)
6.3 外墙弹性涂料墙面3(适用部位:无问题的涂料外墙)
6.3.1 柔性防水腻子二遍压入耐碱玻纤网格布一道
6.3.2 外墙抗碱封闭底漆一遍
6.3.3 面层弹性涂料二遍(光面)
6.4 路面修补
6.4.1 零星破损路面拆除
6.4.2 10cm碎石垫层
6.4.3 150C30混凝土
6.5 女儿墙泛水做法见国标12J201-A13-1卷材做至女儿墙压顶
6.6 屋面落水管水落口做法见国标12J201-A18-1
6.7 屋面变形缝做法见国标12J201-A16-1
6.8 墙面变形缝做法见国标14J936楼面见AD1-4、3,外墙见AD11-4

通
暖
结
构
电
气
给
排
水

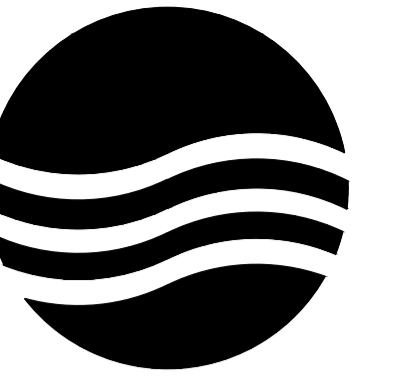

大洲设计咨询集团有限公司

地址: 中国盐城 城南新区 黄海街道
青年中路 51号 钱江财富广场
邮政编码: 224008
电话: 0515-68606913

版权所有
我公司已投保设计责任保险
施工时须以标注尺寸为准
施工单位须现场校验尺寸
如有不符须立即通知设计单位
本图须加盖本院出图签章, 否则一律无效

建设单位
丹阳市云阳街道办事处

工程名称
云阳街道凤美新村外立面改造工程

设计编号		
出图日期	2023.08	
审定	李东升	李东升
工程负责人	杨志全	杨志全
专业负责人	邵成明	邵成明
审核	施成忠	施成忠
校对	寿海明	寿海明
设计	陆晓锋	陆晓锋
制图	陆晓锋	陆晓锋

图名

总平面图

专业	建筑	设计阶段	初步设计
图号	4 / 78	修改版次	

出图签章

执业签章

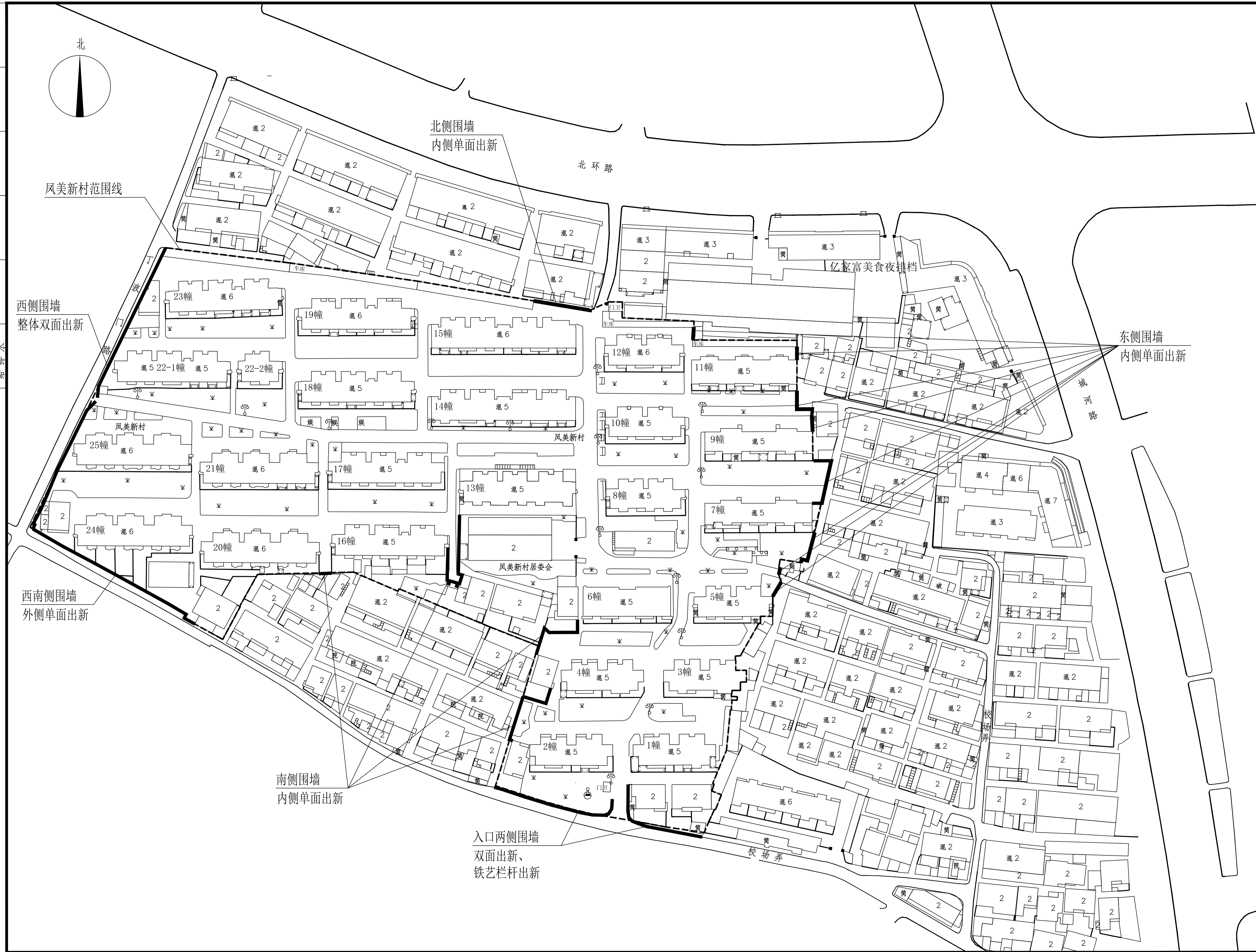

总平面图 1:1000

暖通
建筑
结构
电气
给排水

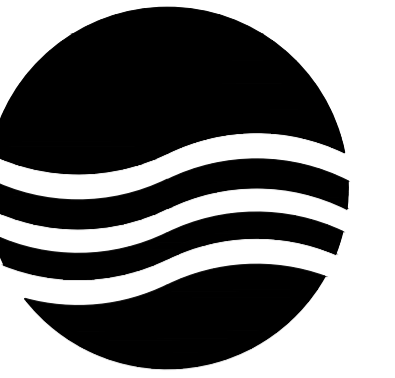

大洲设计咨询集团有限公司

地址:中国盐城 城南新区 黄海街道
青年中路 51号 钱江财富广场
邮政编码:224008
电话:0515-68606913

版权所有
我公司已投保设计责任保险
施工时须以标注尺寸为准
施工单位须现场校验尺寸
如有不符须立即通知设计单位
本图须加盖本院出图签章, 否则一律无效

建设单位
丹阳市云阳街道办事处

工程名称
云阳街道凤美新村外立面改造工程

设计编号		
出图日期	2023.08	
审 定	李东升	李东升
工程负责人	杨志全	杨志全
专业负责人	邵成明	邵成明
审 核	施成忠	施成忠
校 对	寿海明	寿海明
设 计	陆晓锋	陆晓锋
制 图		

图 名

1幢南立面图

专业	建筑	设计阶段	初步设计
图号	4 / 78	修改版次	

出图签章

执业签章

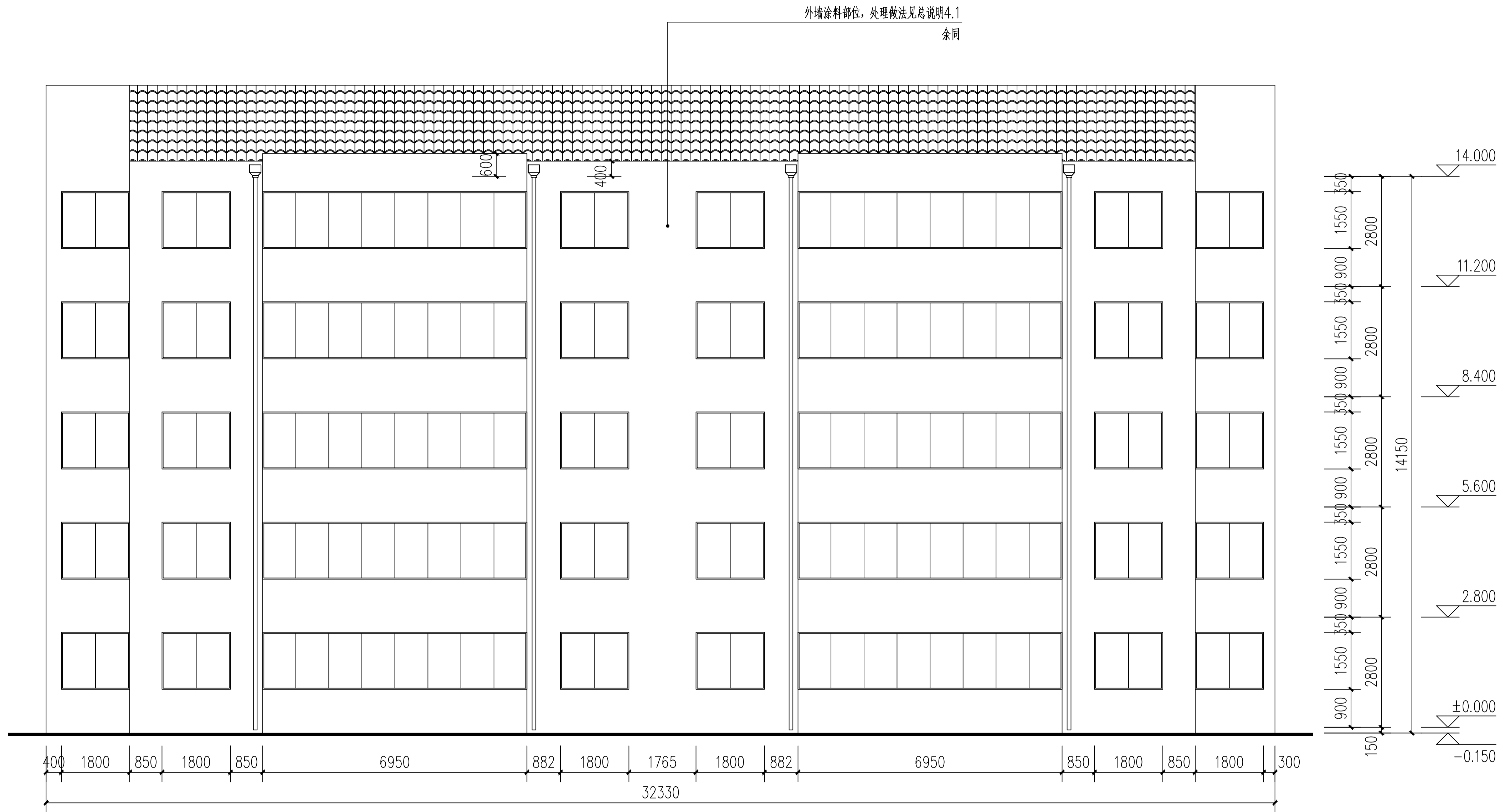

1幢南立面图 1:100

暖通
建筑
结构
电气
给排水

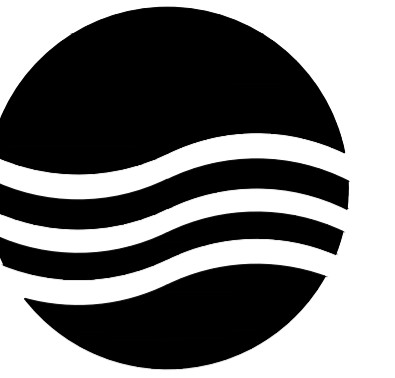

大洲设计咨询集团有限公司

地址:中国盐城 城南新区 黄海街道
青年中路 51号 钱江财富广场
邮政编码:224008
电话:0515-68606913

版权所有
我公司已投保设计责任保险
施工时须以标注尺寸为准
施工单位须现场校验尺寸
如有不符须立即通知设计单位
本图须加盖本院出图签章, 否则一律无效

建设单位
丹阳市云阳街道办事处

工程名称
云阳街道凤美新村外立面改造工程

设计编号		
出图日期	2023.08	
审 定	李东升	李东升
工程负责人	杨志全	杨志全
专业负责人	邵成明	邵成明
审 核	施成忠	施成忠
校 对	寿海明	寿海明
设 计	陆晓锋	陆晓锋
制 图		

图 名

1幢北立面图

专业	建筑	设计阶段	初步设计
图号	5 / 78	修改版次	

出图签章

执业签章

外墙涂料部位, 处理做法见总说明4.1
余同

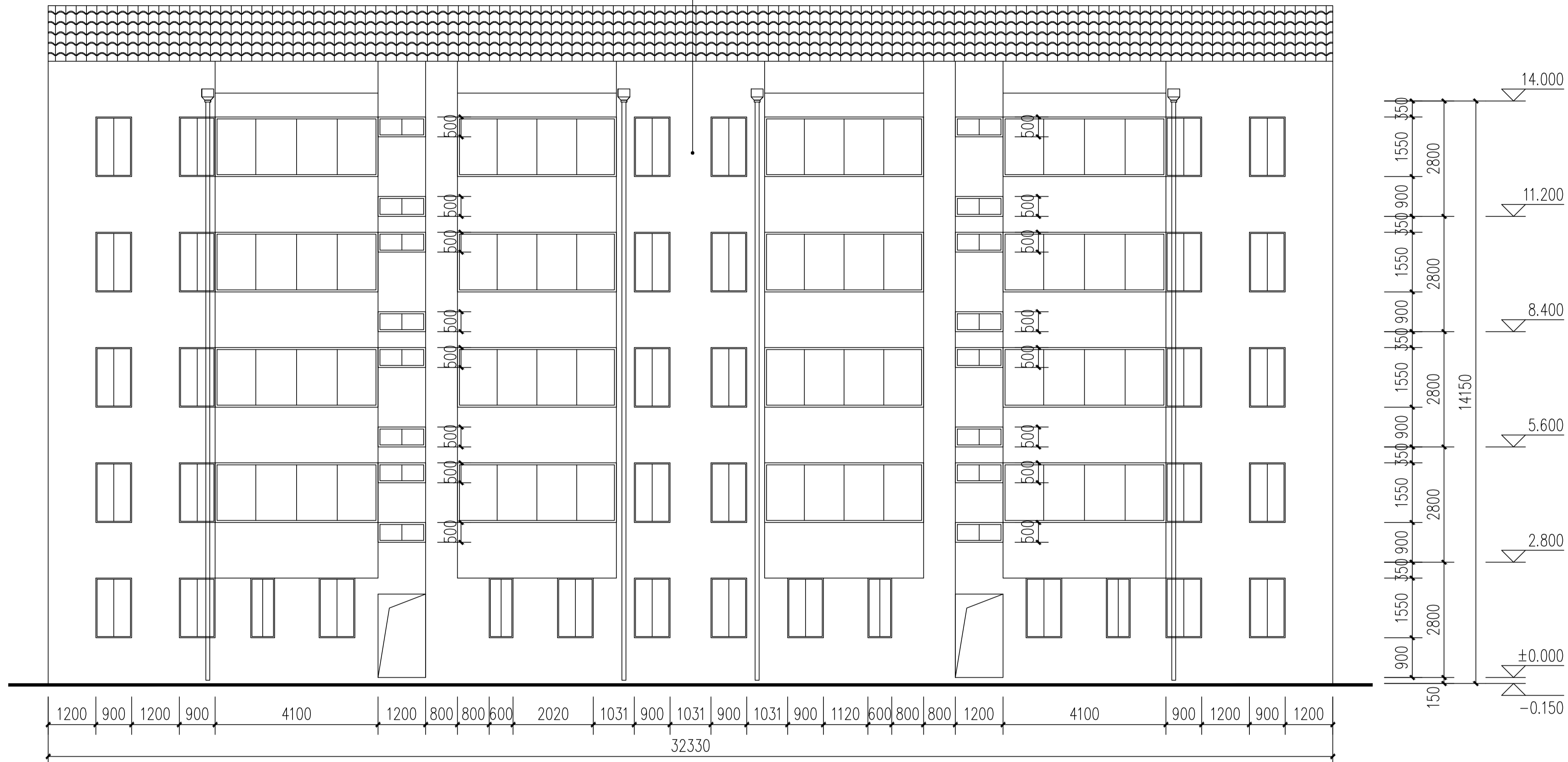

1幢北立面图 1:100

暖通

建筑
结构
电气
给排水

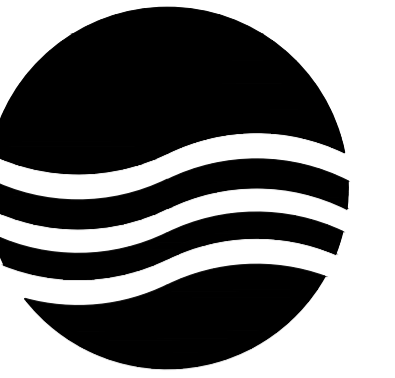

大洲设计咨询集团有限公司

地址:中国盐城 城南新区 黄海街道
青年中路 51号 钱江财富广场

邮政编码:224008

电话:0515-68606913

版权所有
我公司已投保设计责任保险
施工时须以标注尺寸为准
施工单位须现场校验尺寸
如有不符须立即通知设计单位
本图须加盖本院出图签章, 否则一律无效

建设单位

丹阳市云阳街道办事处

工程名称

云阳街道凤美新村外立面改造工程

设计编号

2023.08

审 定

李东升

李东升

工程负责人

杨志全

杨志全

专业负责人

邵成明

邵成明

审 核

施成忠

施成忠

校 对

寿海明

寿海明

设 计

陆晓锋

陆晓锋

制 图

陆晓锋

陆晓锋

图 名

1幢东立面图
1幢西立面图

专业 建筑 设计阶段 初步设计

图号 6 / 78 修改版次

出图签章

执业签章

暖通

建筑
结构
电气
给排水

外墙涂料部位, 处理做法见总说明4.1
余同

外墙涂料部位, 处理做法见总说明4.1
余同

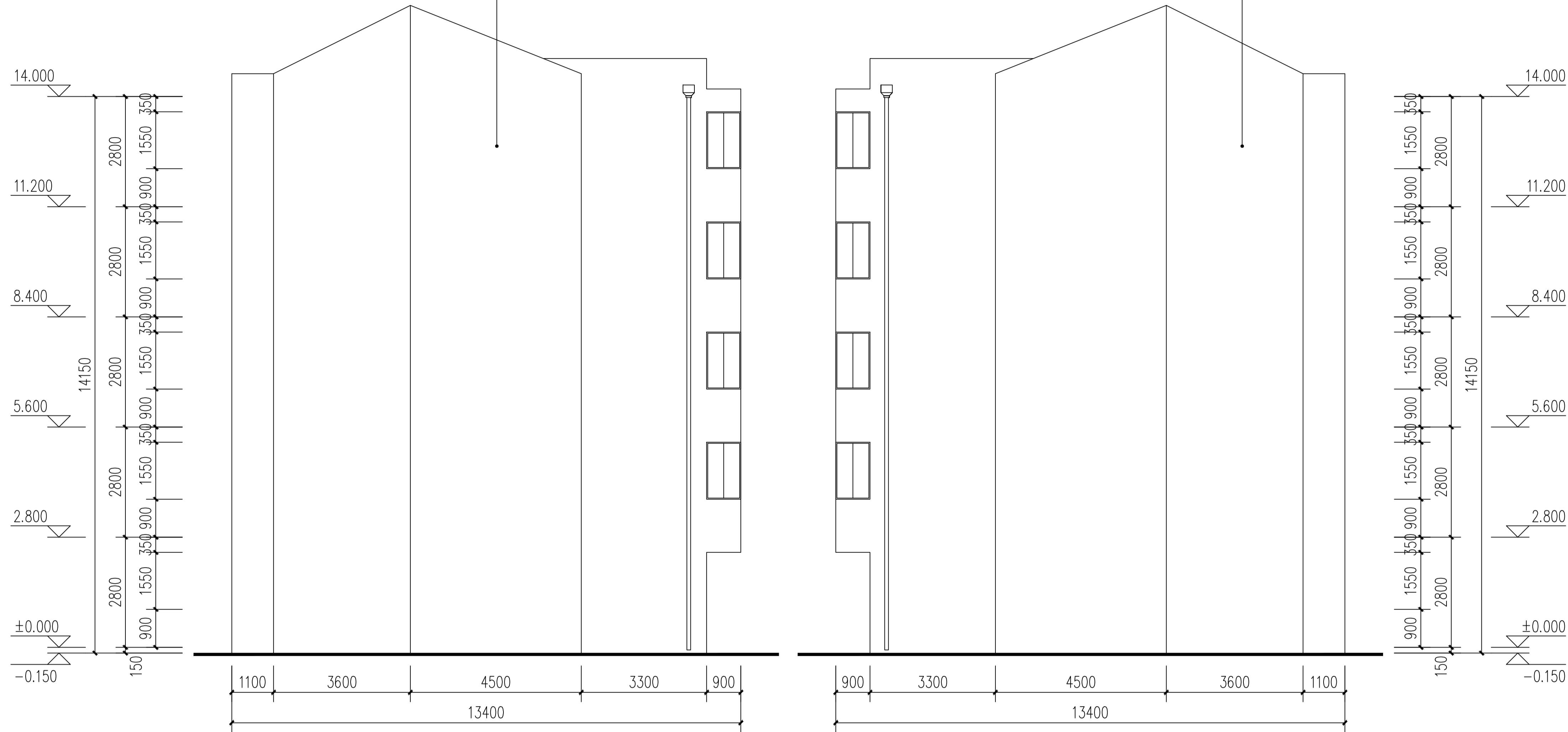

1幢东立面图 1:100

1幢西立面图 1:100

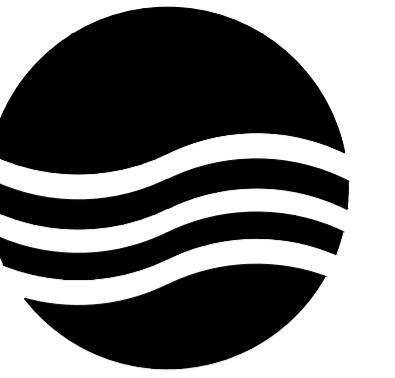

大洲设计咨询集团有限公司

地址:中国盐城 城南新区 黄海街道
青年中路 51号 钱江财富广场
邮政编码:224008
电话:0515-68606913

版权所有
我公司已投保设计责任保险
施工时须以标注尺寸为准
施工单位须现场校验尺寸
如有不符须立即通知设计单位
本图须加盖本院出图签章, 否则一律无效

建设单位
丹阳市云阳街道办事处

工程名称
云阳街道凤美新村外立面改造工程

设计编号		
出图日期	2023.08	
审 定	李东升	李东升
工程负责人	杨志全	杨志全
专业负责人	邵成明	邵成明
审 核	施成忠	施成忠
校 对	寿海明	寿海明
设 计	陆晓锋	陆晓锋
制 图		

图 名

2幢南立面图

专业	建筑	设计阶段	初步设计
图号	7 / 78	修改版次	

出图签章

执业签章

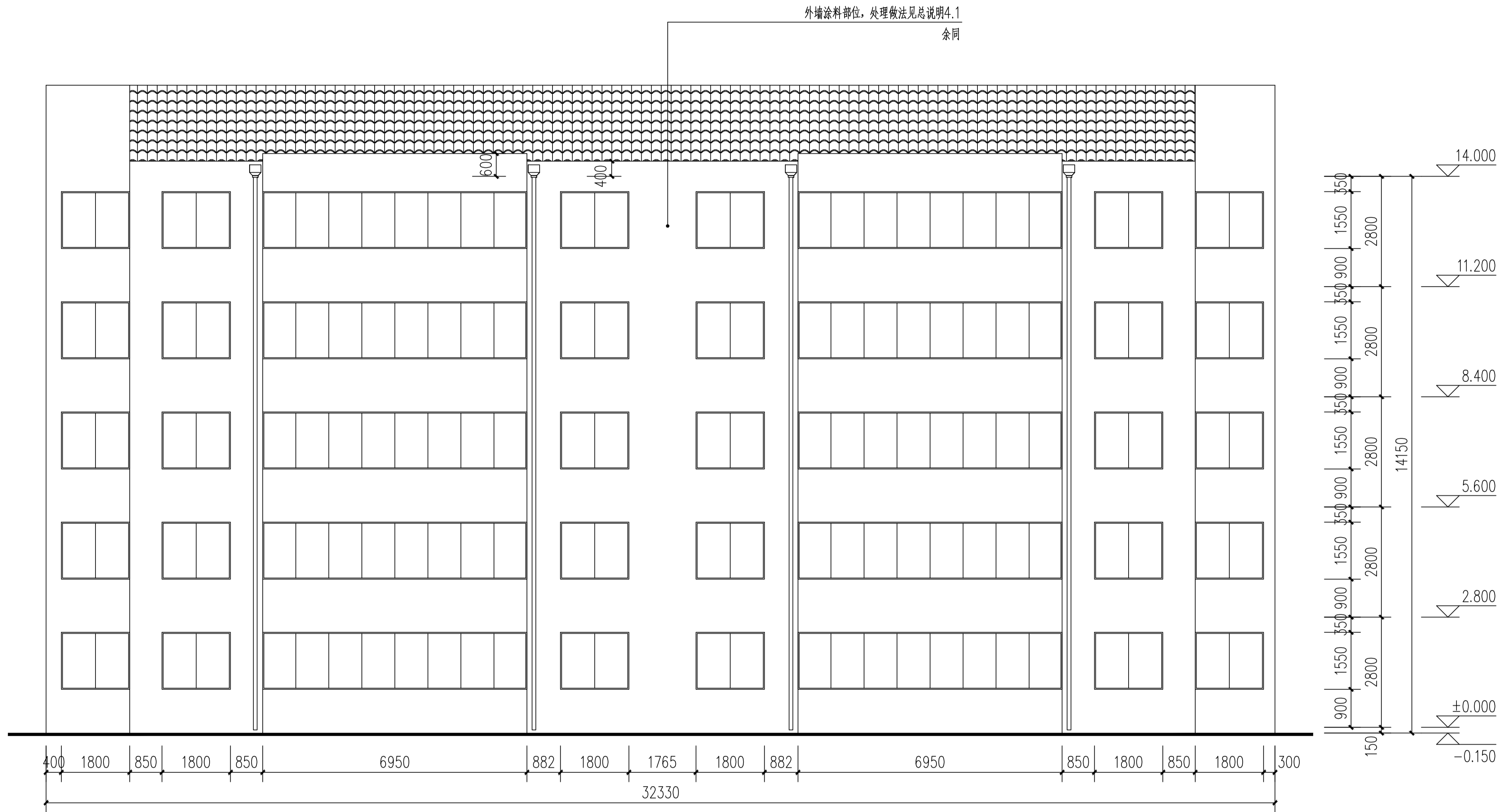

2幢南立面图 1:100

暖通

建筑
结构
电气
给排水

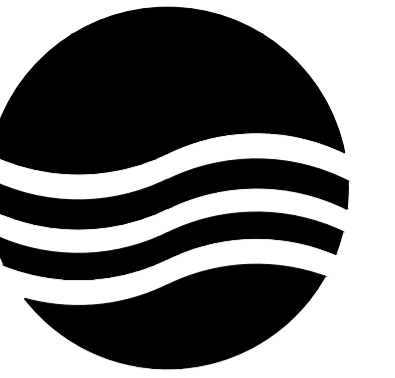

大洲设计咨询集团有限公司

地址: 中国盐城 城南新区 黄海街道
青年中路 51号 钱江财富广场
邮政编码: 224008
电话: 0515-68606913

版权所有
我公司已投保设计责任保险
施工时须以标注尺寸为准
施工单位须现场校验尺寸
如有不符须立即通知设计单位
本图须加盖本院出图签章, 否则一律无效

建设单位
丹阳市云阳街道办事处

工程名称
云阳街道凤美新村外立面改造工程

设计编号		
出图日期	2023.08	
审 定	李东升	李东升
工程负责人	杨志全	杨志全
专业负责人	邵成明	邵成明
审 核	施成忠	施成忠
校 对	寿海明	寿海明
设 计	陆晓锋	陆晓锋
制 图		

图 名

2幢北立面图

专业	建筑	设计阶段	初步设计
图号	8 / 78	修改版次	

出图签章

执业签章

暖通

建筑
结构
电气
给排水

外墙涂料部位, 处理做法见总说明4.1
余同

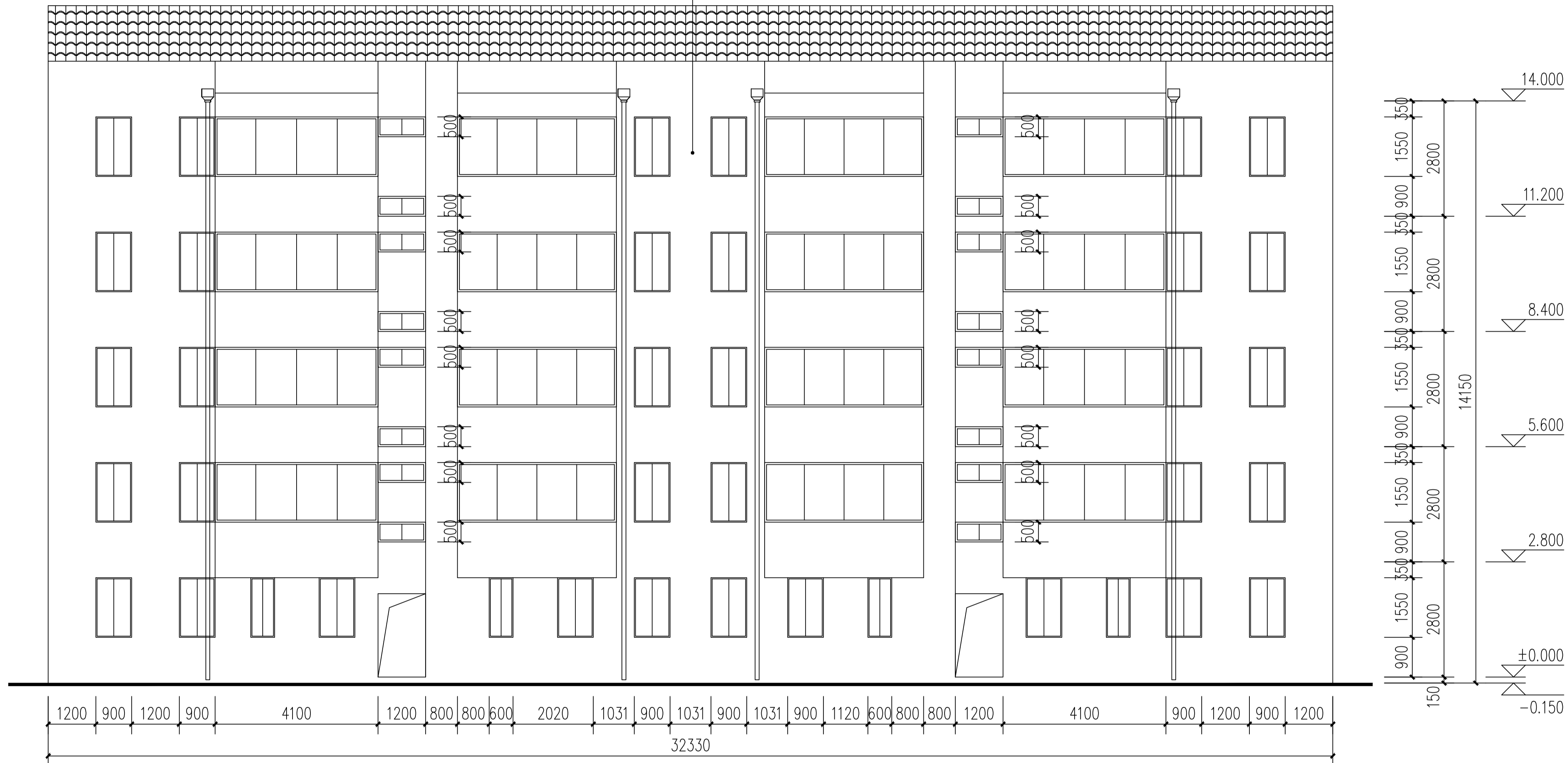

2幢北立面图 1:100

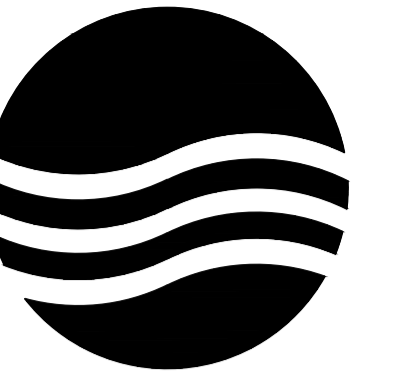

大洲设计咨询集团有限公司

地址:中国盐城 城南新区 黄海街道
青年中路 51号 钱江财富广场

邮政编码:224008

电话:0515-68606913

版权所有
我公司已投保设计责任保险
施工时须以标注尺寸为准
施工单位须现场校验尺寸
如有不符须立即通知设计单位
本图须加盖本院出图签章, 否则一律无效

建设单位

丹阳市云阳街道办事处

工程名称

云阳街道凤美新村外立面改造工程

设计编号

2023.08

审 定

李东升

李东升

工程负责人

杨志全

杨志全

专业负责人

邵成明

邵成明

审 核

施成忠

施成忠

校 对

寿海明

寿海明

设 计

陆晓锋

陆晓锋

制 图

陆晓锋

图 名

2幢东立面图
2幢西立面图

专业

建筑

设计阶段 初步设计

图号

9 / 78

修改版次

出图签章

执业签章

暖通

建筑
结构
电气
给排水

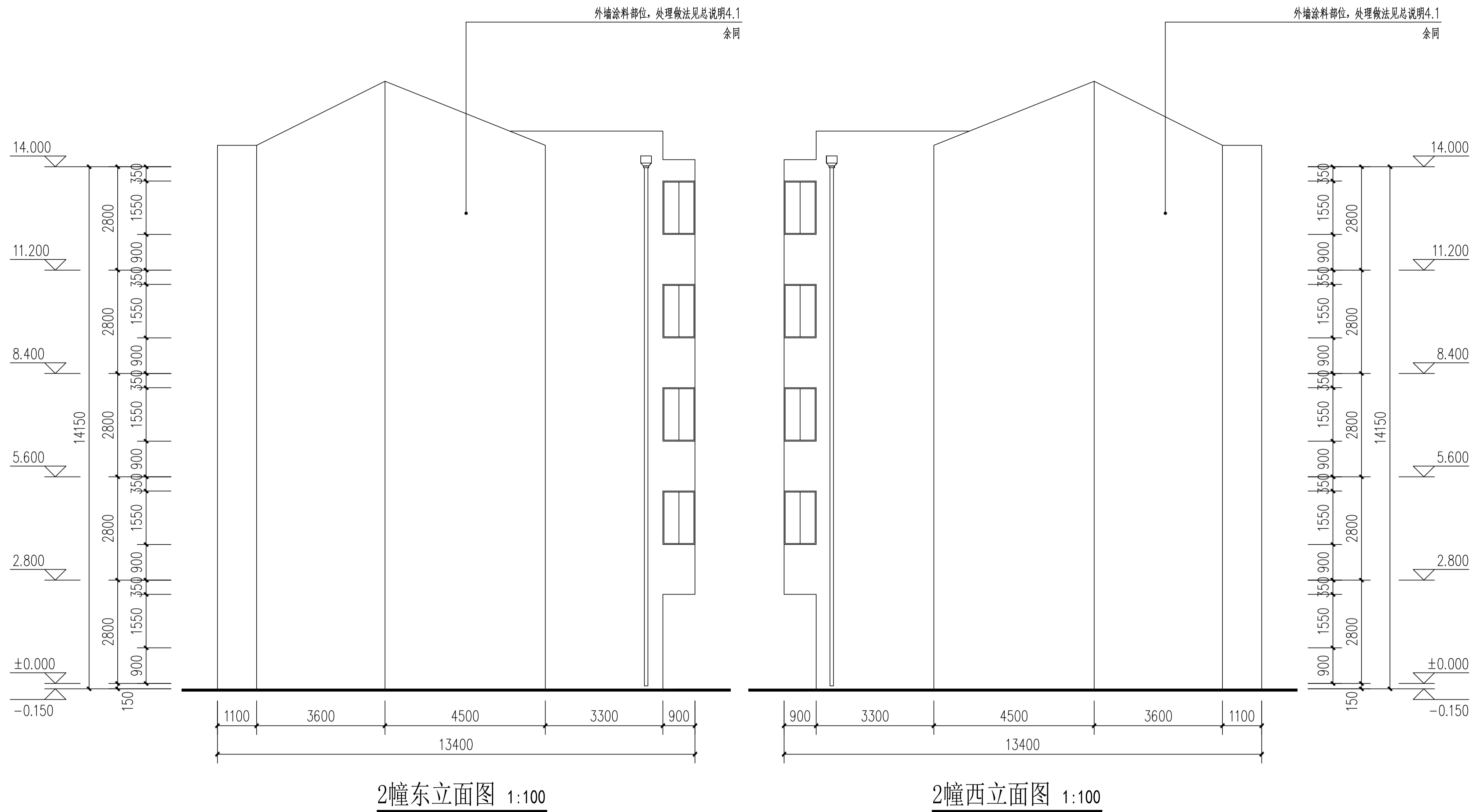

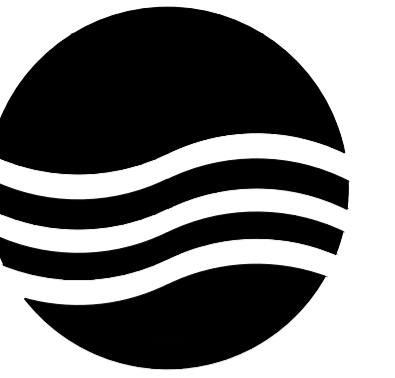

大洲设计咨询集团有限公司

地址:中国盐城 城南新区 黄海街道
青年中路 51号 钱江财富广场
邮政编码:224008
电话:0515-68606913

版权所有
我公司已投保设计责任保险
施工时须以标注尺寸为准
施工单位须现场校验尺寸
如有不符须立即通知设计单位
本图须加盖本院出图签章, 否则一律无效

建设单位
丹阳市云阳街道办事处

工程名称
云阳街道凤美新村外立面改造工程

设计编号		
出图日期	2023.08	
审 定	李东升	李东升
工程负责人	杨志全	杨志全
专业负责人	邵成明	邵成明
审 核	施成忠	施成忠
校 对	寿海明	寿海明
设 计	陆晓锋	陆晓锋
制 图		

图 名

3幢南立面图

专业	建筑	设计阶段	初步设计
图号	10 / 78	修改版次	

出图签章

执业签章

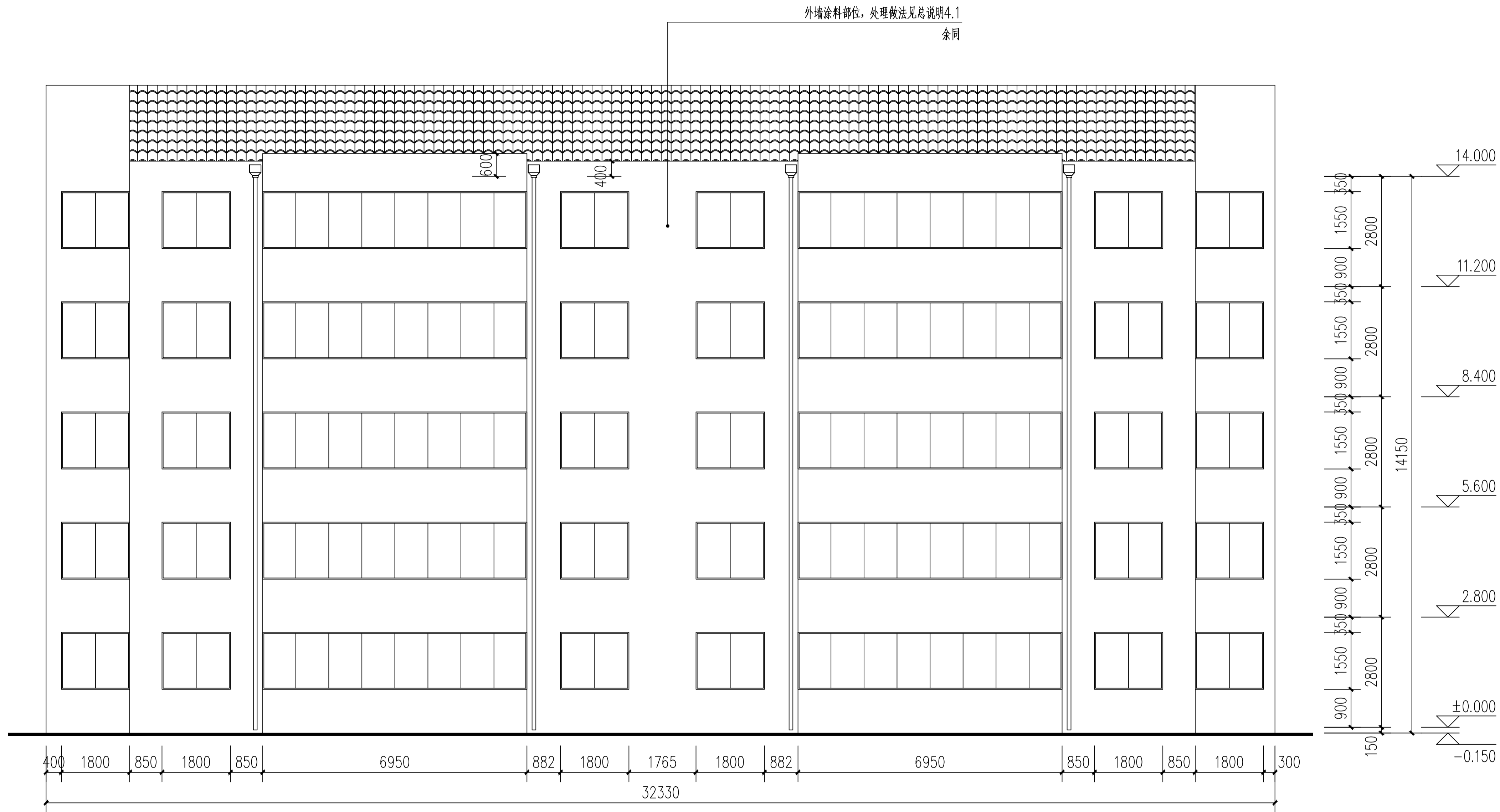

3幢南立面图 1:100

暖通
建筑
结构
电气
给排水

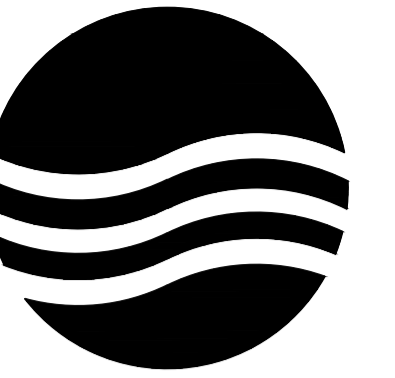

大洲设计咨询集团有限公司

地址:中国盐城 城南新区 黄海街道
青年中路 51号 钱江财富广场
邮政编码:224008
电话:0515-68606913

版权所有
我公司已投保设计责任保险
施工时须以标注尺寸为准
施工单位须现场校验尺寸
如有不符须立即通知设计单位
本图须加盖本院出图签章, 否则一律无效

建设单位
丹阳市云阳街道办事处

工程名称
云阳街道凤美新村外立面改造工程

设计编号		
出图日期	2023.08	
审 定	李东升	李东升
工程负责人	杨志全	杨志全
专业负责人	邵成明	邵成明
审 核	施成忠	施成忠
校 对	寿海明	寿海明
设 计	陆晓锋	陆晓锋
制 图		

图 名

3幢北立面图

专业	建筑	设计阶段	初步设计
图号	11 / 78	修改版次	

出图签章

执业签章

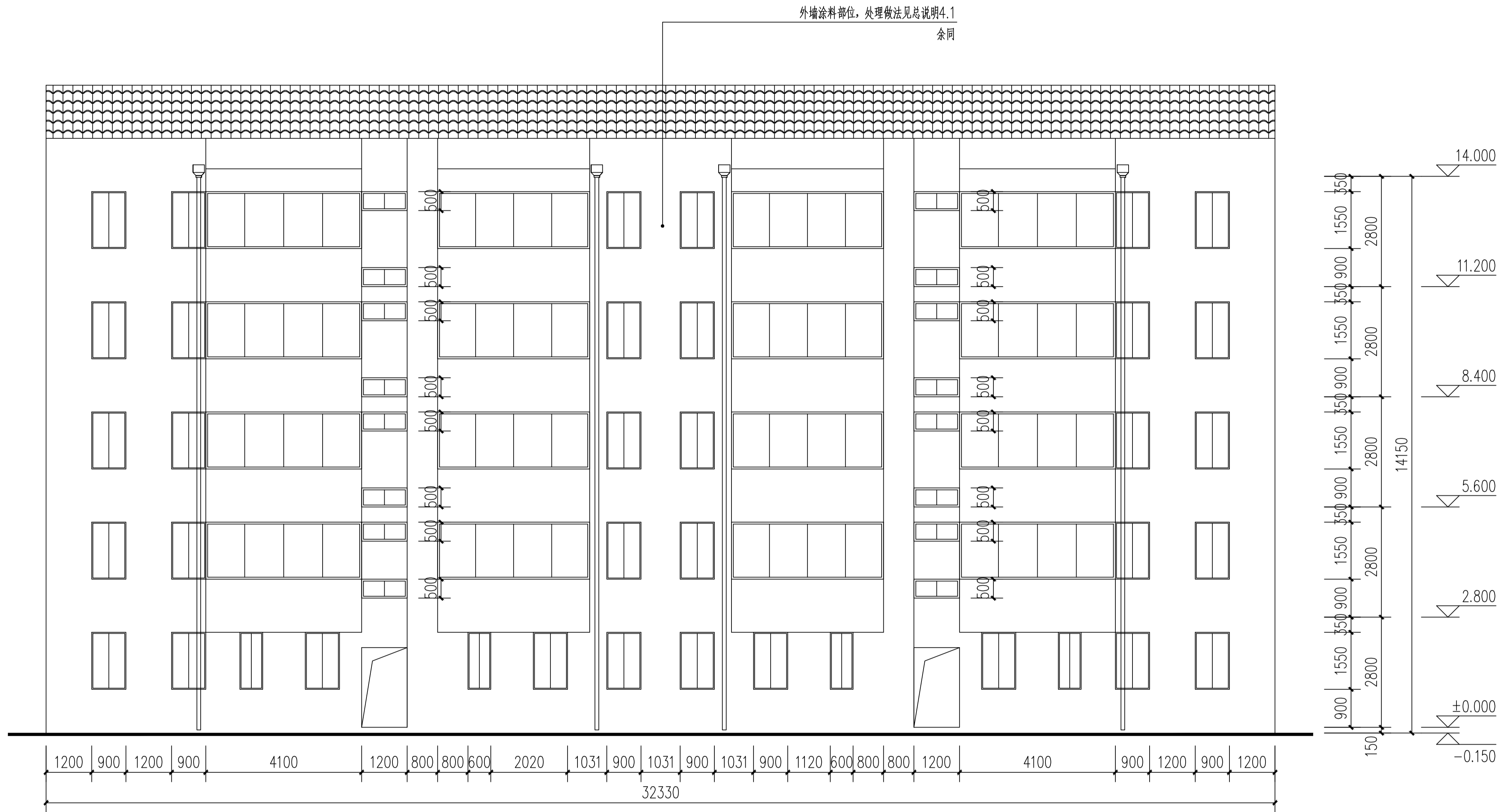

3幢北立面图 1:100

暖通

建筑
结构
电气
给排水

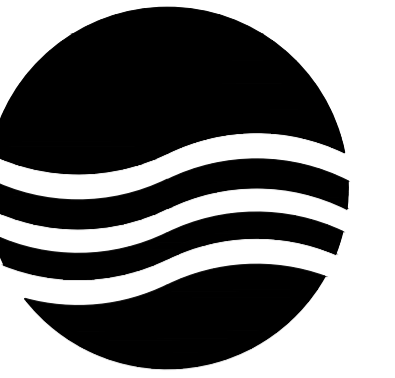

大洲设计咨询集团有限公司

地址:中国盐城 城南新区 黄海街道
青年中路 51号 钱江财富广场

邮政编码:224008

电话:0515-68606913

版权所有
我公司已投保设计责任保险
施工时须以标注尺寸为准
施工单位须现场校验尺寸
如有不符须立即通知设计单位
本图须加盖本院出图签章, 否则一律无效

建设单位

丹阳市云阳街道办事处

工程名称

云阳街道凤美新村外立面改造工程

设计编号

2023.08

审 定

李东升

李东升

工程负责人

杨志全

杨志全

专业负责人

邵成明

邵成明

审 核

施成忠

施成忠

校 对

寿海明

寿海明

设 计

陆晓锋

陆晓锋

制 图

陆晓锋

陆晓锋

图 名

3幢东立面图
3幢西立面图

专业

建筑

设计阶段 初步设计

图 号

12 / 78

修改版次

出图签章

执业签章

暖通

建筑
结构
电气
给排水



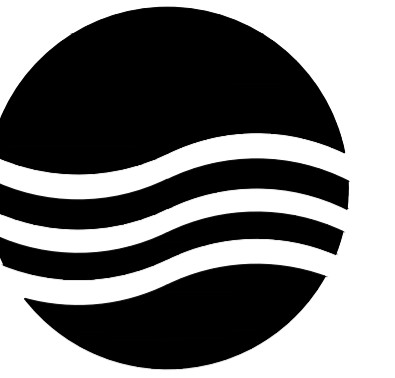

大洲设计咨询集团有限公司

地址:中国盐城 城南新区 黄海街道
青年中路 51号 钱江财富广场
邮政编码:224008
电话:0515-68606913

版权所有
我公司已投保设计责任保险
施工时须以标注尺寸为准
施工单位须现场校验尺寸
如有不符须立即通知设计单位
本图须加盖本院出图签章, 否则一律无效

建设单位
丹阳市云阳街道办事处

工程名称
云阳街道凤美新村外立面改造工程

设计编号		
出图日期	2023.08	
审 定	李东升	李东升
工程负责人	杨志全	杨志全
专业负责人	邵成明	邵成明
审 核	施成忠	施成忠
校 对	寿海明	寿海明
设 计	陆晓锋	陆晓锋
制 图		

图 名

4幢南立面图

专业	建筑	设计阶段	初步设计
图号	13 / 78	修改版次	

出图签章

执业签章

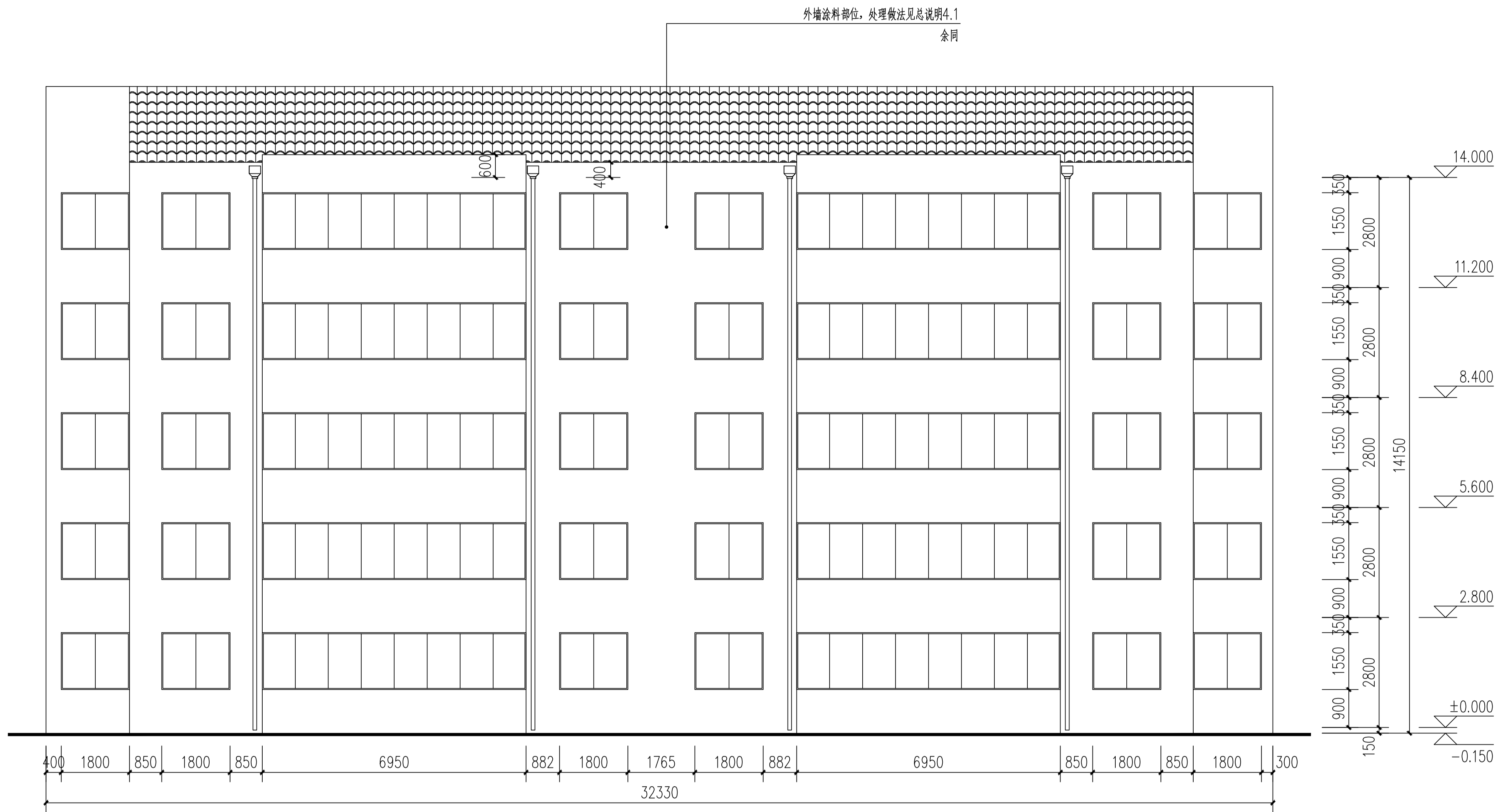

4幢南立面图 1:100

暖通
建筑
结构
电气
给排水

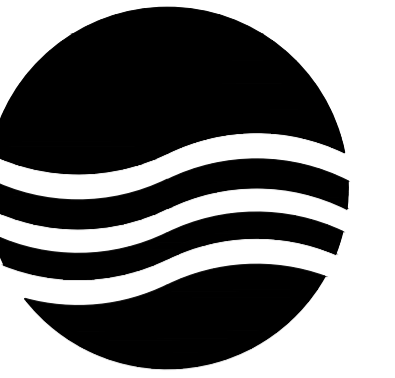

大洲设计咨询集团有限公司

地址:中国盐城 城南新区 黄海街道
青年中路 51号 钱江财富广场
邮政编码:224008
电话:0515-68606913

版权所有
我公司已投保设计责任保险
施工时须以标注尺寸为准
施工单位须现场校验尺寸
如有不符须立即通知设计单位
本图须加盖本院出图签章, 否则一律无效

建设单位
丹阳市云阳街道办事处

工程名称
云阳街道凤美新村外立面改造工程

设计编号		
出图日期	2023.08	
审 定	李东升	李东升
工程负责人	杨志全	杨志全
专业负责人	邵成明	邵成明
审 核	施成忠	施成忠
校 对	寿海明	寿海明
设 计	陆晓锋	陆晓锋
制 图		

图 名

4幢北立面图

专业	建筑	设计阶段	初步设计
图号	14 / 78	修改版次	

出图签章

执业签章

暖通

建筑
结构
电气
给排水

外墙涂料部位, 处理做法见总说明4.1
余同

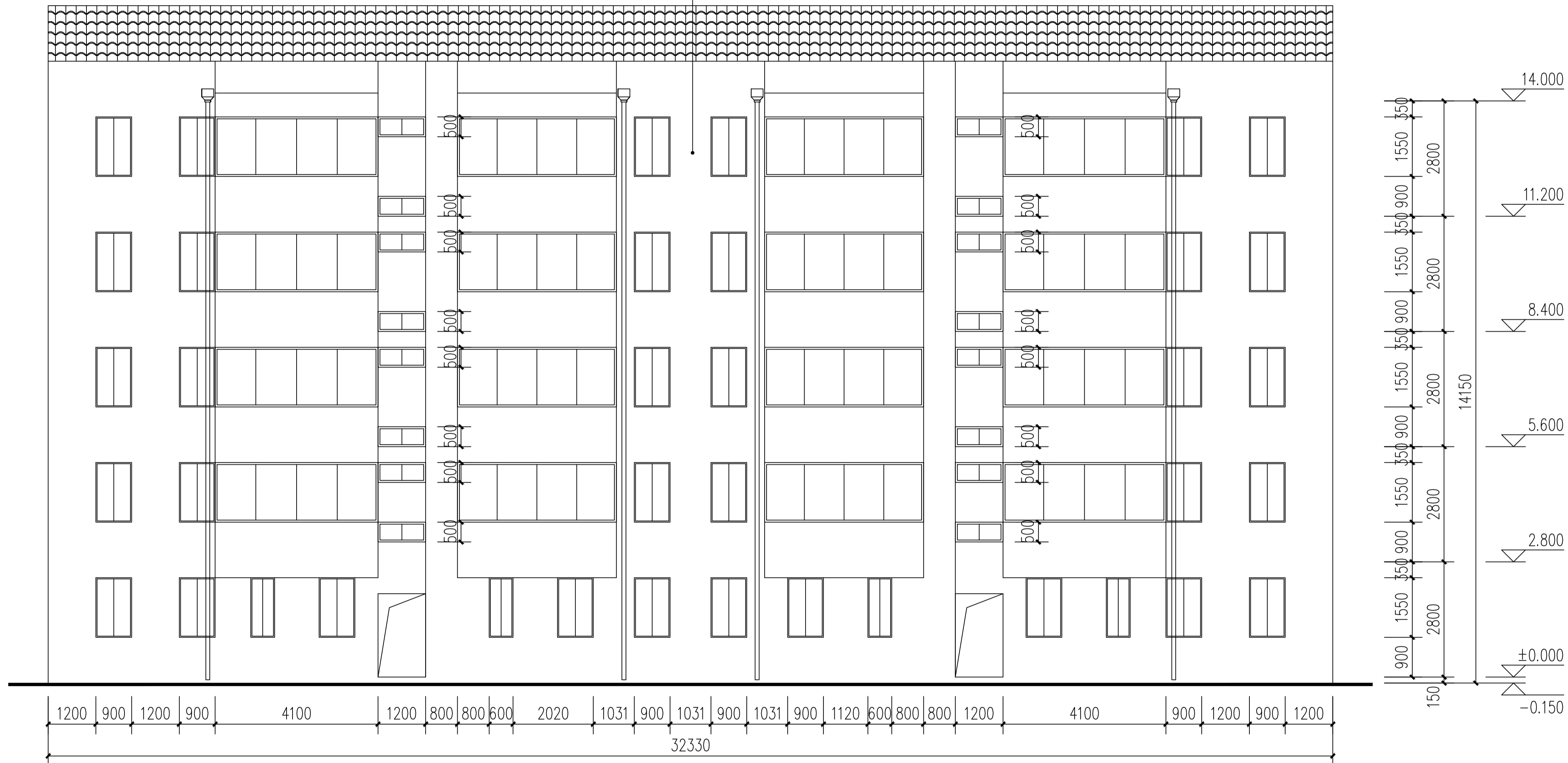

4幢北立面图 1:100

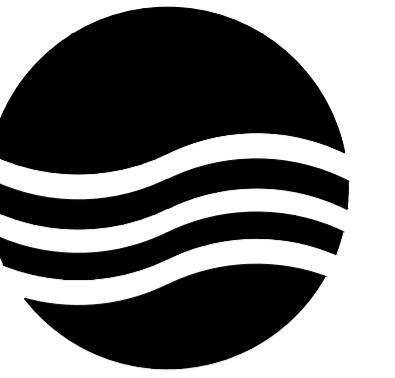

大洲设计咨询集团有限公司

地址:中国盐城 城南新区 黄海街道
青年中路 51号 钱江财富广场

邮政编码:224008

电话:0515-68606913

版权所有
我公司已投保设计责任保险
施工时须以标注尺寸为准
施工单位须现场校验尺寸
如有不符须立即通知设计单位
本图须加盖本院出图签章, 否则一律无效

建设单位

丹阳市云阳街道办事处

工程名称

云阳街道凤美新村外立面改造工程

设计编号

2023.08

审 定

李东升

李东升

工程负责人

杨志全

杨志全

专业负责人

邵成明

邵成明

审 核

施成忠

施成忠

校 对

寿海明

寿海明

设 计

陆晓锋

陆晓锋

制 图

陆晓锋

图 名

4幢东立面图
4幢西立面图

专业

建筑

设计阶段 初步设计

图 号

15 / 78

修改版次

出图签章

执业签章

暖通

建筑
结构
电气
给排水

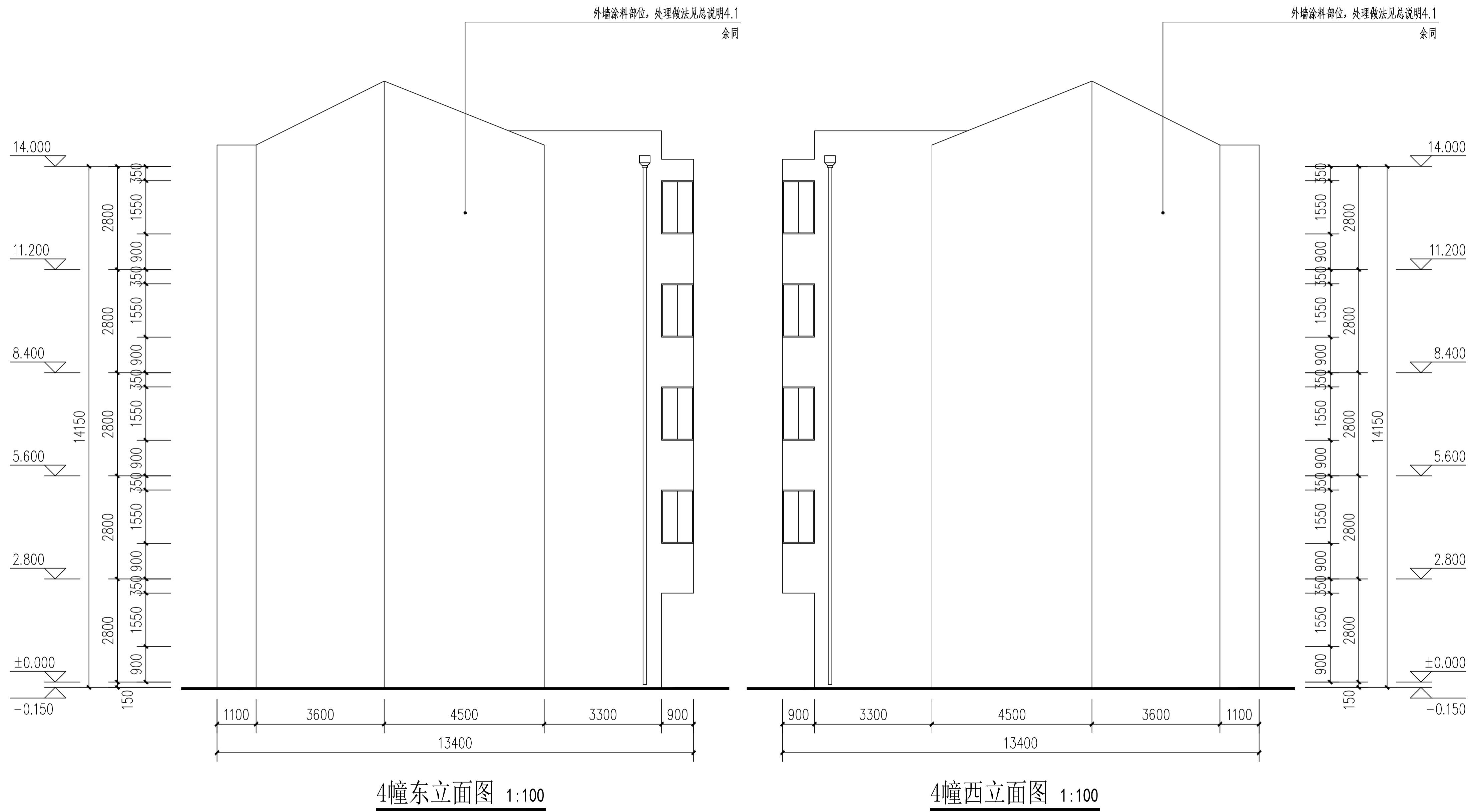

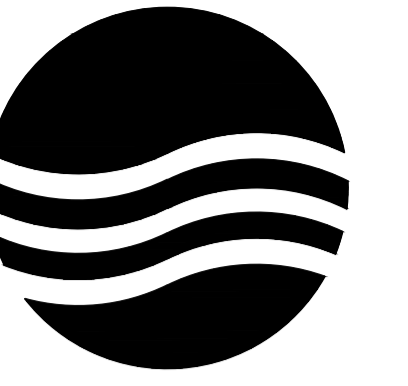

大洲设计咨询集团有限公司

地址: 中国盐城 城南新区 黄海街道
青年中路 51号 钱江财富广场
邮政编码: 224008
电话: 0515-68606913

版权所有
我公司已投保设计责任保险
施工时须以标注尺寸为准
施工单位须现场校验尺寸
如有不符须立即通知设计单位
本图须加盖本院出图签章, 否则一律无效

建设单位
丹阳市云阳街道办事处

工程名称
云阳街道凤美新村外立面改造工程

设计编号		
出图日期	2023.08	
审定	李东升	李东升
工程负责人	杨志全	杨志全
专业负责人	邵成明	邵成明
审核	施成忠	施成忠
校对	寿海明	寿海明
设计	陆晓锋	陆晓锋
制图		

图名

5幢南立面图

专业	建筑	设计阶段	初步设计
图号	16 / 78	修改版次	

出图签章

执业签章

外墙涂料部位, 处理做法见总说明4.1
余同

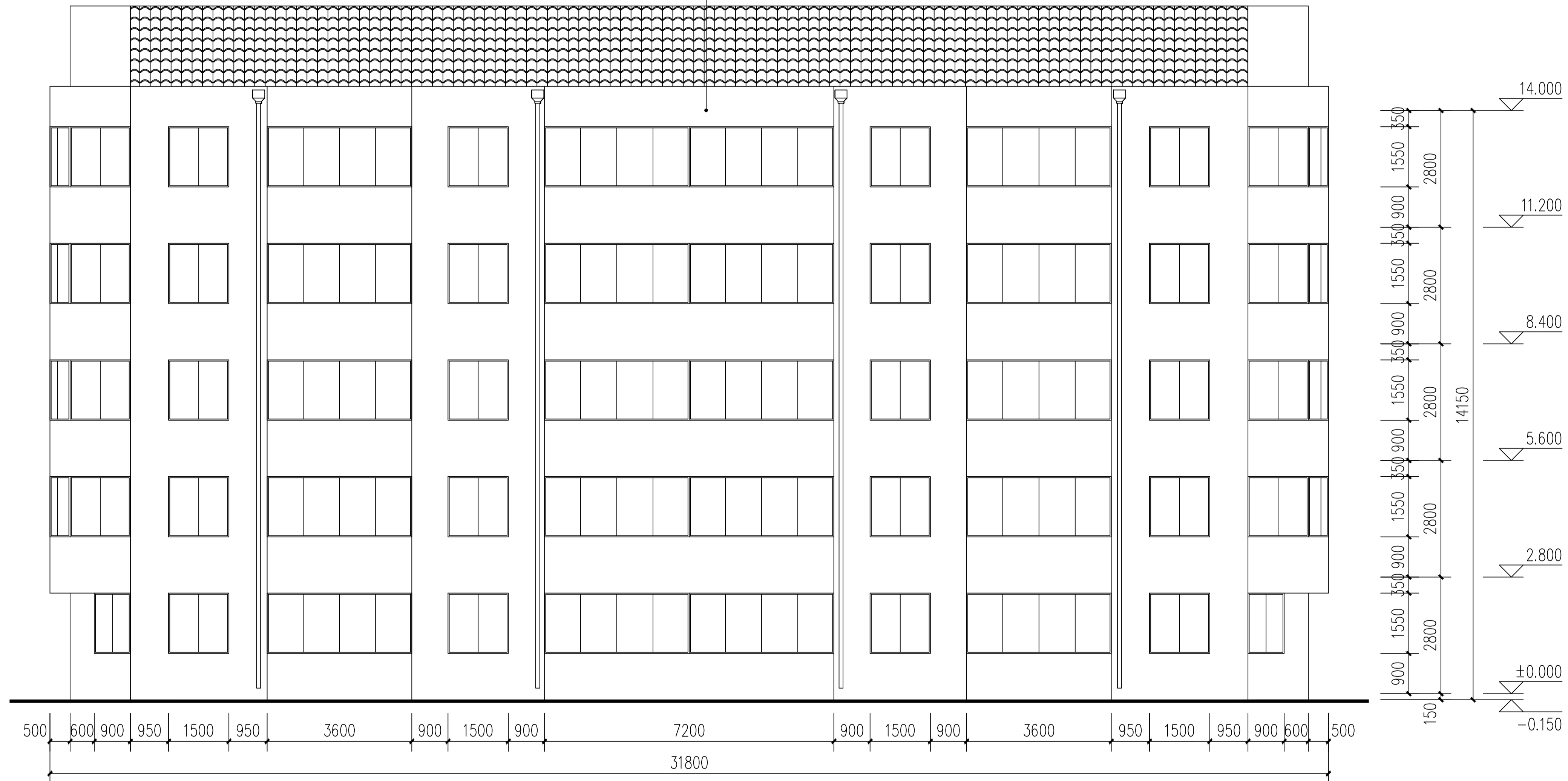

5幢南立面图 1:100

暖通

建筑
结构
电气
给排水

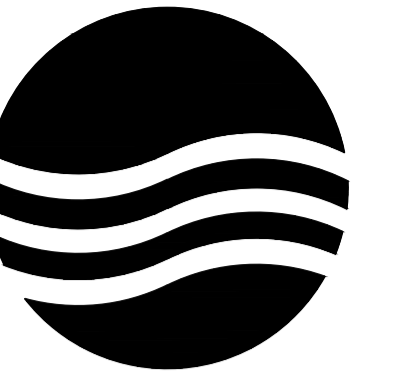

大洲设计咨询集团有限公司

地址:中国盐城 城南新区 黄海街道
青年中路 51号 钱江财富广场
邮政编码:224008
电话:0515-68606913

版权所有
我公司已投保设计责任保险
施工时须以标注尺寸为准
施工单位须现场校验尺寸
如有不符须立即通知设计单位
本图须加盖本院出图签章, 否则一律无效

建设单位
丹阳市云阳街道办事处

工程名称
云阳街道凤美新村外立面改造工程

设计编号		
出图日期	2023.08	
审 定	李东升	李东升
工程负责人	杨志全	杨志全
专业负责人	邵成明	邵成明
审 核	施成忠	施成忠
校 对	寿海明	寿海明
设 计	陆晓锋	陆晓锋
制 图		

图 名

5幢北立面图

专业	建筑	设计阶段	初步设计
图号	17 / 78	修改版次	

出图签章

执业签章

外墙涂料部位, 处理做法见总说明4.1
余同

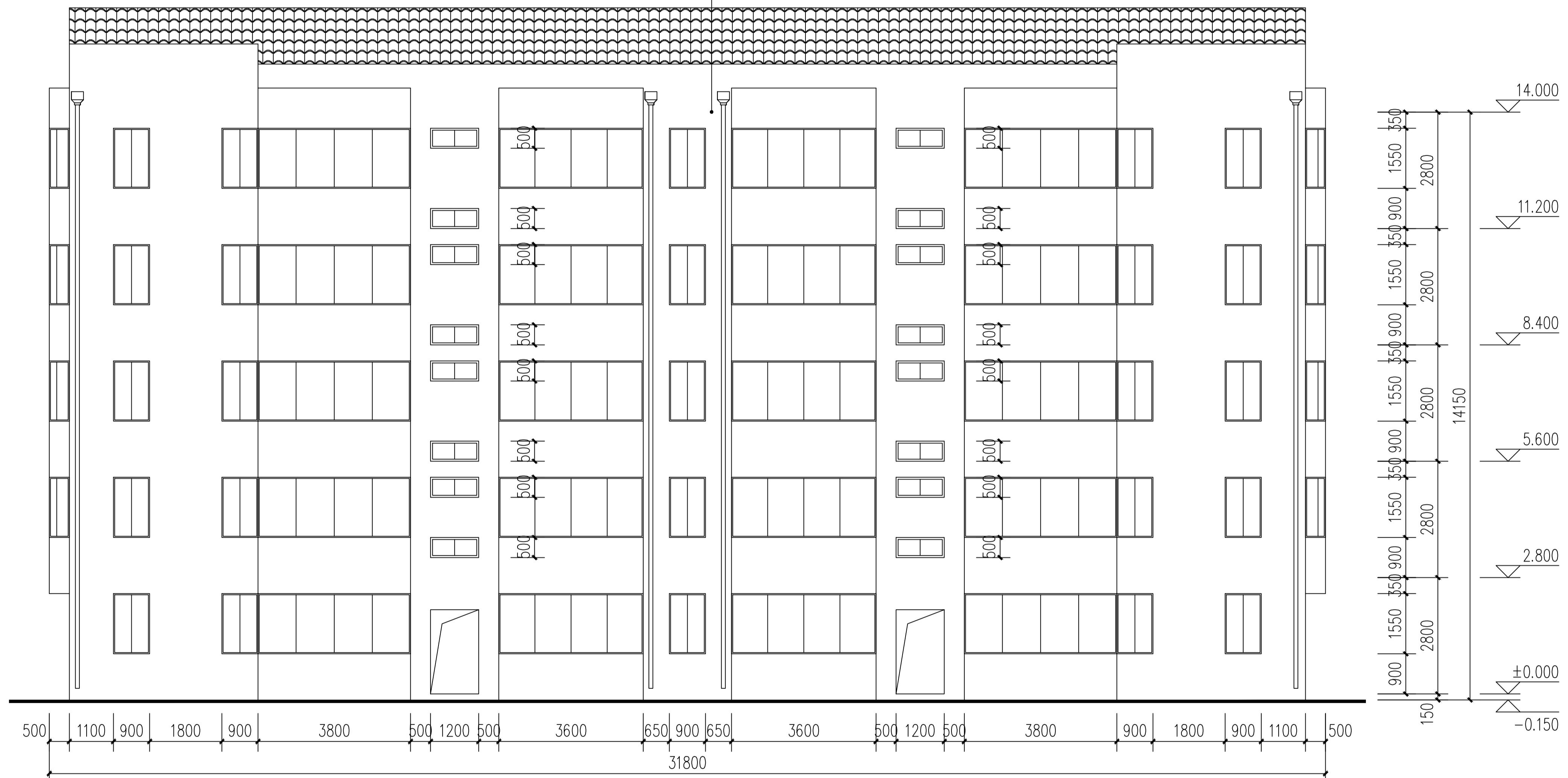

5幢北立面图 1:100

暖通

建筑
结构
电气
给排水

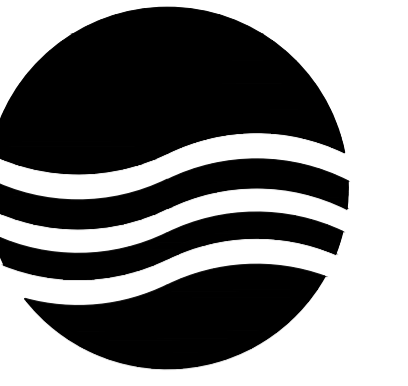

大洲设计咨询集团有限公司

地址:中国盐城 城南新区 黄海街道
青年中路 51号 钱江财富广场

邮政编码:224008

电话:0515-68606913

版权所有
公司已投保设计责任保险
施工时须以标注尺寸为准
施工单位须现场校验尺寸
如有不符须立即通知设计单位
本图须加盖本院出图签章, 否则一律无效

建设单位

丹阳市云阳街道办事处

工程名称

云阳街道凤美新村外立面改造工程

设计编号

出图日期

2023.08

审定

李东升

李东升

工程负责人

杨志全

杨志全

专业负责人

邵成明

邵成明

审核

施成忠

施成忠

校对

寿海明

寿海明

设计

陆晓锋

陆晓锋

制图

陆晓锋

陆晓锋

图名

5幢东立面图
5幢西立面图

专业

建筑

设计阶段

初步设计

图号

18 / 78

修改版次

出图签章

执业签章

暖通

建筑
结构
电气
给排水

外墙涂料部位, 处理做法见总说明4.1
余同

外墙涂料部位, 处理做法见总说明4.1
余同

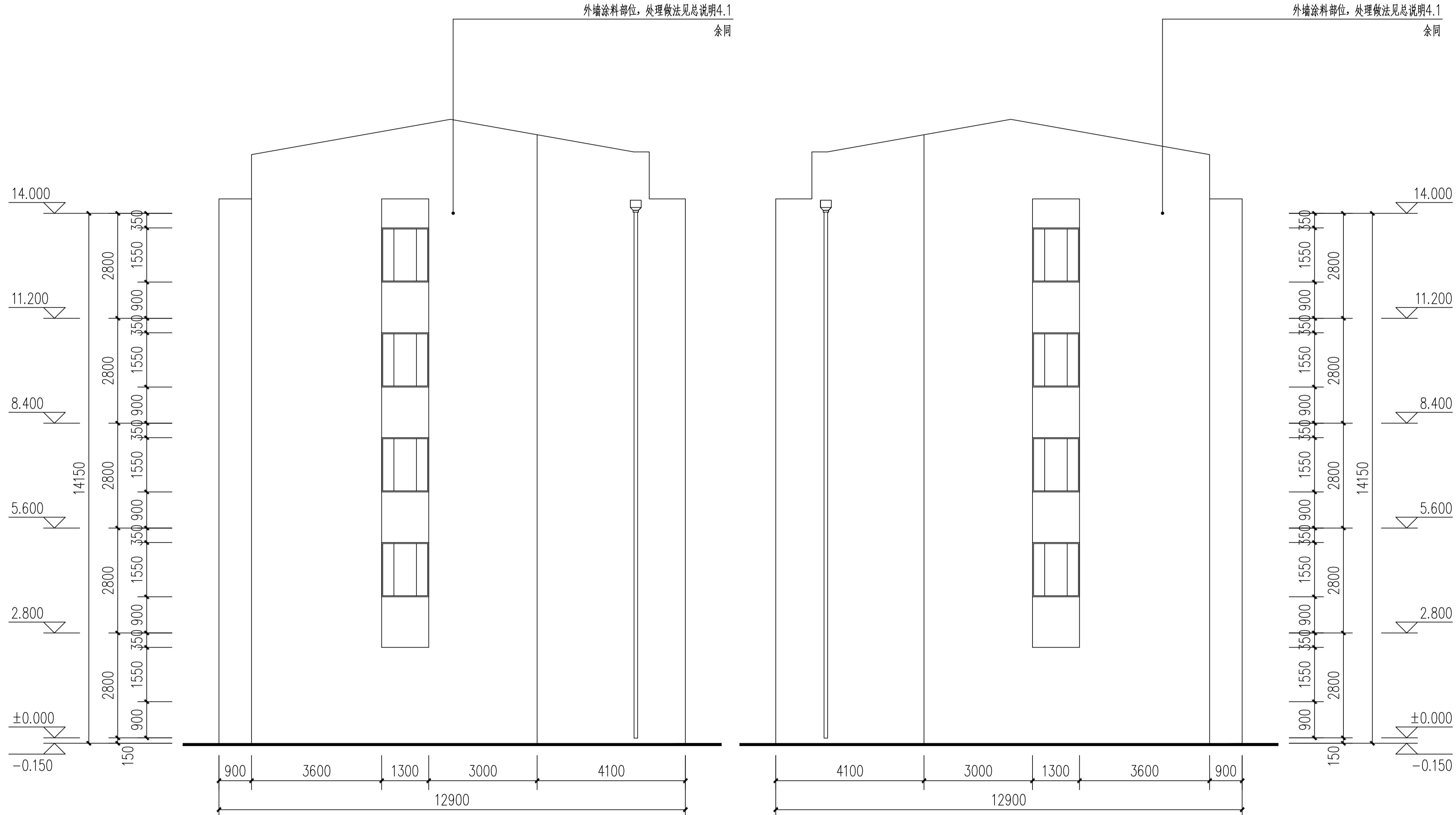

5幢东立面图 1:100

5幢西立面图 1:100

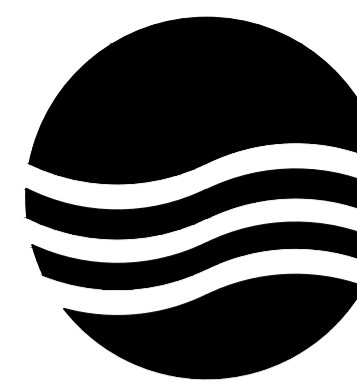

大洲设计咨询集团有限公司

地址:中国盐城 城南新区 黄海街道
青年中路 51号 钱江财富广场
邮政编码:224008
电话:0515-68606913

版权所有
我公司已投保设计责任保险
施工时须以标注尺寸为准
施工单位须现场校验尺寸
如有不符须立即通知设计单位
本图须加盖本院出图签章, 否则一律无效

建设单位

丹阳市云阳街道办事处

工程名称

云阳街道凤美新村外立面改造工程

设计编号

2023.08

审 定

李东升

工程负责人

杨志全

专业负责人

邵成明

审 核

施成忠

校 对

寿海明

设 计

陆晓锋

制 图

图 名

6幢南立面图

专业 建筑 设计阶段 初步设计

图号 19 / 78 修改版次

出图签章

执业签章

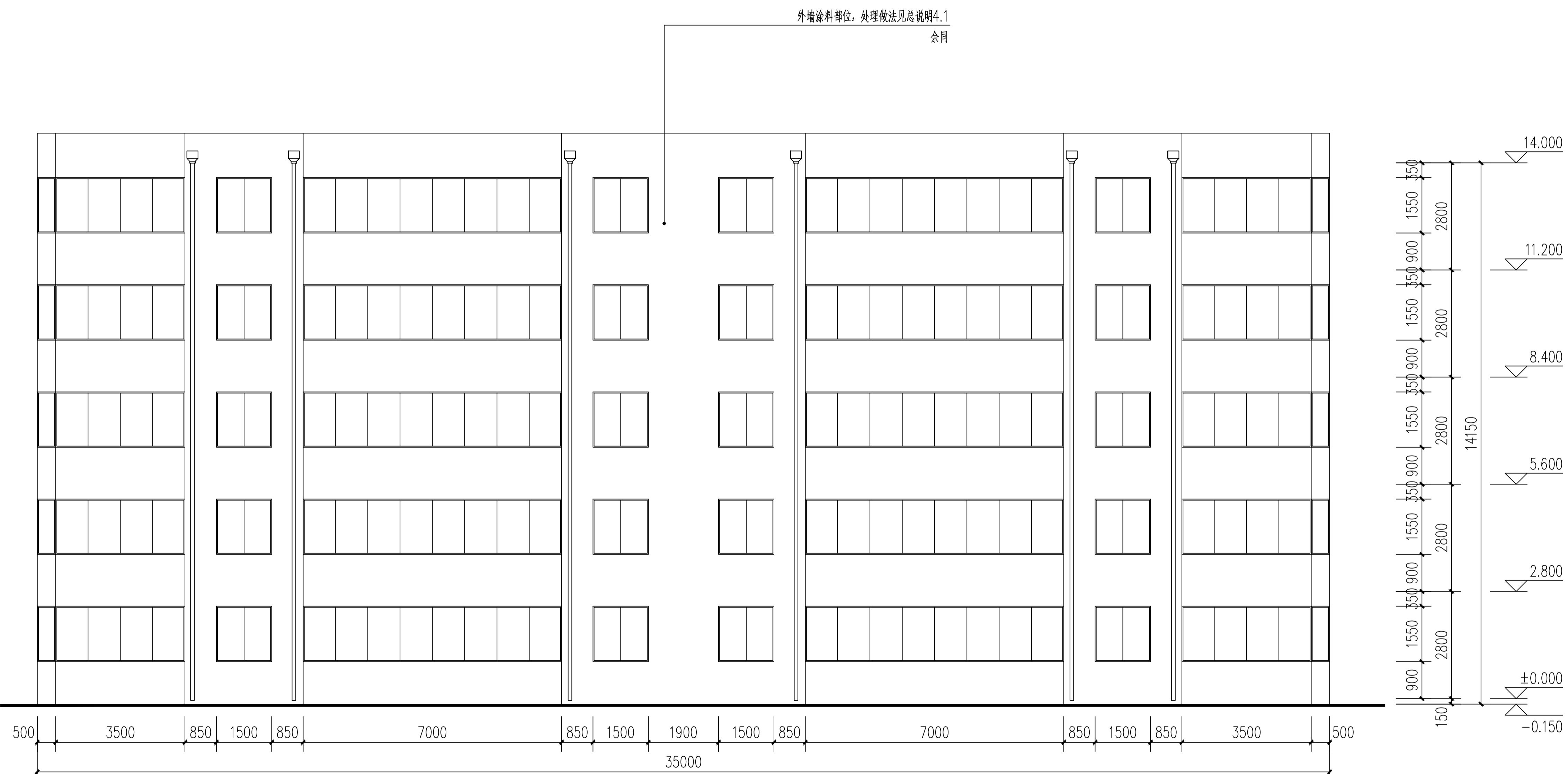

6幢南立面图 1:100

暖通

建筑
结构
电气
给排水

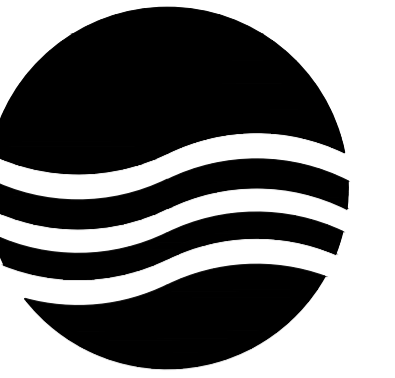

大洲设计咨询集团有限公司

地址: 中国盐城 城南新区 黄海街道
青年中路 51号 钱江财富广场
邮政编码: 224008
电话: 0515-68606913

版权所有
我公司已投保设计责任保险
施工时须以标注尺寸为准
施工单位须现场校验尺寸
如有不符须立即通知设计单位
本图须加盖本院出图签章, 否则一律无效

建设单位

丹阳市云阳街道办事处

工程名称

云阳街道凤美新村外立面改造工程

设计编号

出图日期

2023.08

审定

李东升

李东升

工程负责人

杨志全

杨志全

专业负责人

邵成明

邵成明

审核

施成忠

施成忠

校对

寿海明

寿海明

设计

陆晓锋

陆晓锋

制图

陆晓锋

图名

6幢北立面图

专业

建筑

设计阶段

初步设计

图号

20 / 78

修改版次

出图签章

执业签章

外墙涂料部位, 处理做法见总说明4.1
余同

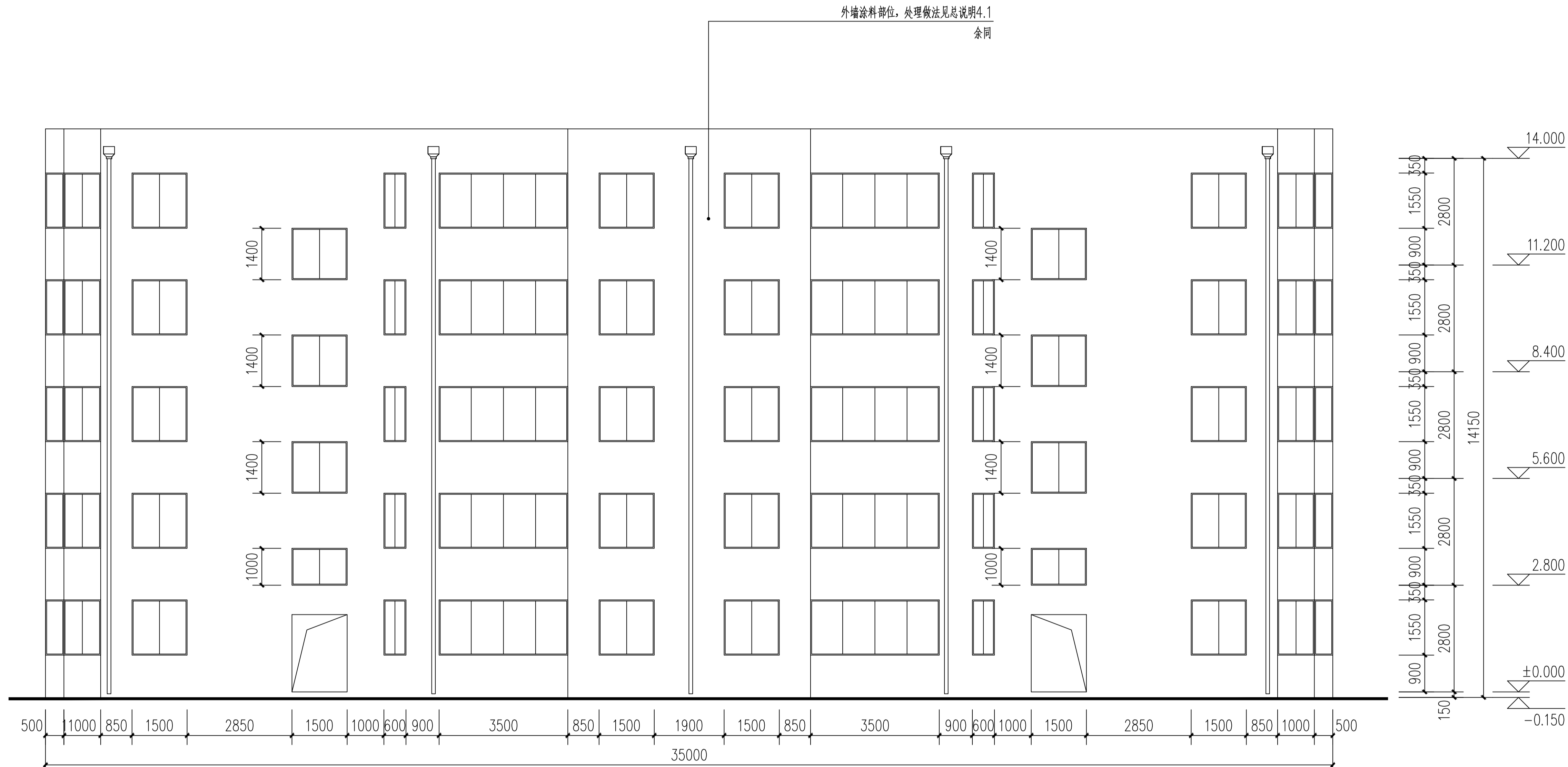

6幢北立面图 1:100

暖通

建筑
结构
电气
给排水

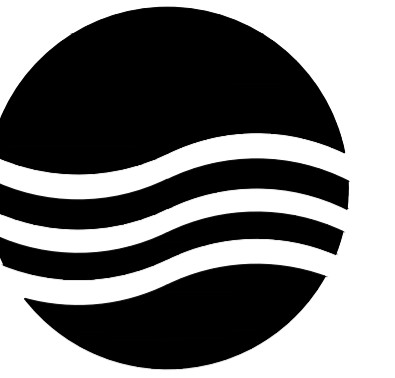

大洲设计咨询集团有限公司

地址:中国盐城 城南新区 黄海街道
青年中路 51号 钱江财富广场
邮政编码:224008
电话:0515-68606913

版权所有
我公司已投保设计责任保险
施工时须以标注尺寸为准
施工单位须现场校验尺寸
如有不符须立即通知设计单位
本图须加盖本院出图签章, 否则一律无效

建设单位
丹阳市云阳街道办事处

工程名称
云阳街道凤美新村外立面改造工程

设计编号		
出图日期	2023.08	
审 定	李东升	李东升
工程负责人	杨志全	杨志全
专业负责人	邵成明	邵成明
审 核	施成忠	施成忠
校 对	寿海明	寿海明
设 计	陆晓锋	陆晓锋
制 图		

图 名

**6幢东立面图
6幢西立面图**

专业	建筑	设计阶段	初步设计
图号	21 / 78	修改版次	

出图签章

执业签章

外墙涂料部位, 处理做法见总说明4.1
余同

外墙涂料部位, 处理做法见总说明4.1
余同



6幢东立面图 1:100

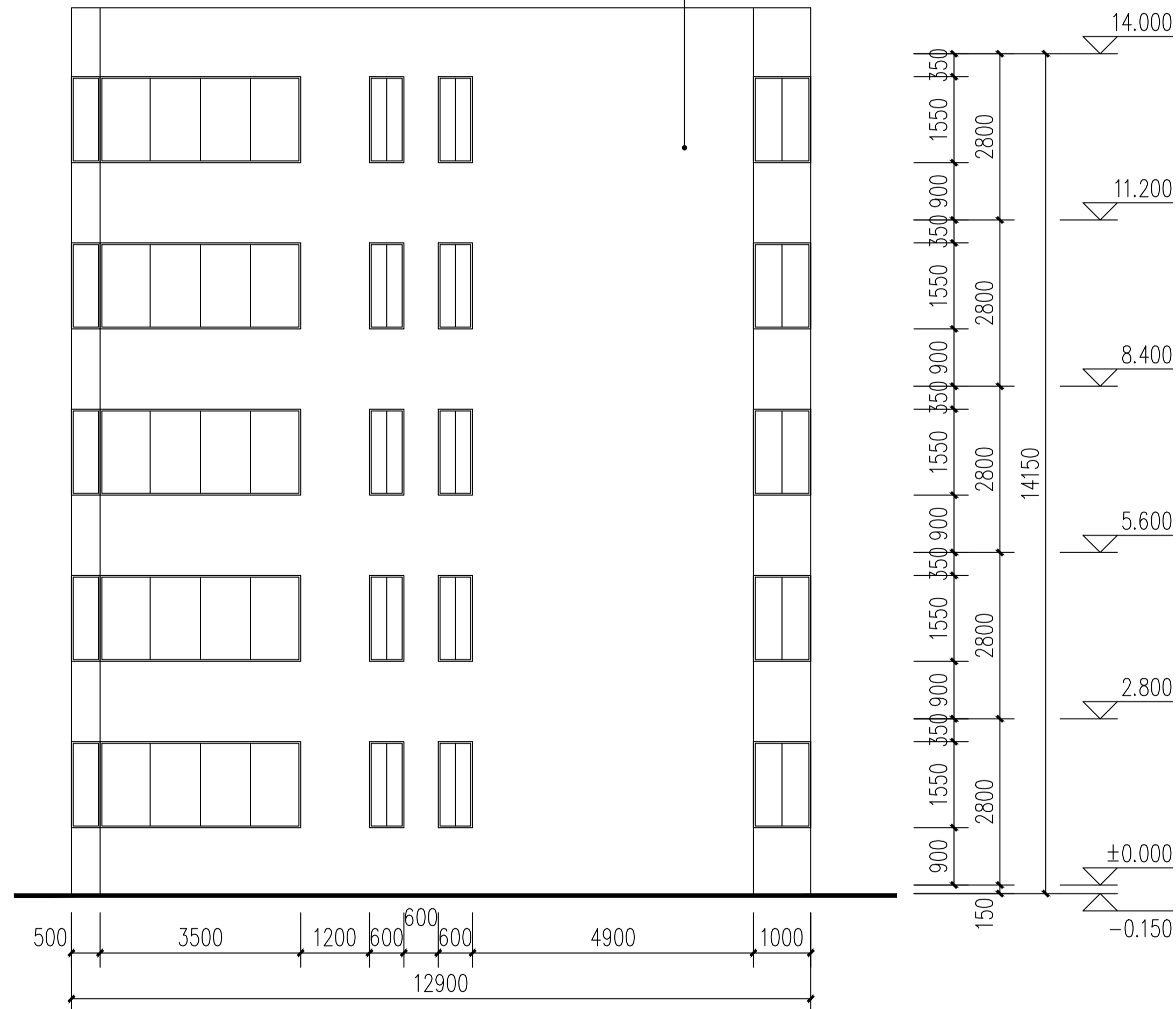

6幢西立面图 1:100

暖通
建筑
结构
电气
给排水

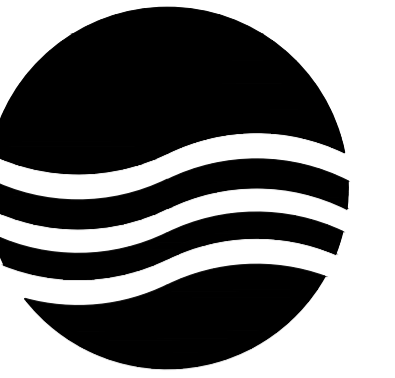

大洲设计咨询集团有限公司

地址:中国盐城 城南新区 黄海街道
青年中路 51号 钱江财富广场
邮政编码:224008
电话:0515-68606913

版权所有
我公司已投保设计责任保险
施工时须以标注尺寸为准
施工单位须现场校验尺寸
如有不符须立即通知设计单位
本图须加盖本院出图签章, 否则一律无效

建设单位
丹阳市云阳街道办事处

工程名称
云阳街道凤美新村外立面改造工程

设计编号		
出图日期	2023.08	
审 定	李东升	李东升
工程负责人	杨志全	杨志全
专业负责人	邵成明	邵成明
审 核	施成忠	施成忠
校 对	寿海明	寿海明
设 计	陆晓锋	陆晓锋
制 图		

图 名

7幢南立面图

专业	建筑	设计阶段	初步设计
图号	22 / 78	修改版次	

出图签章

执业签章

外墙涂料部位, 处理做法见总说明4.1

余同

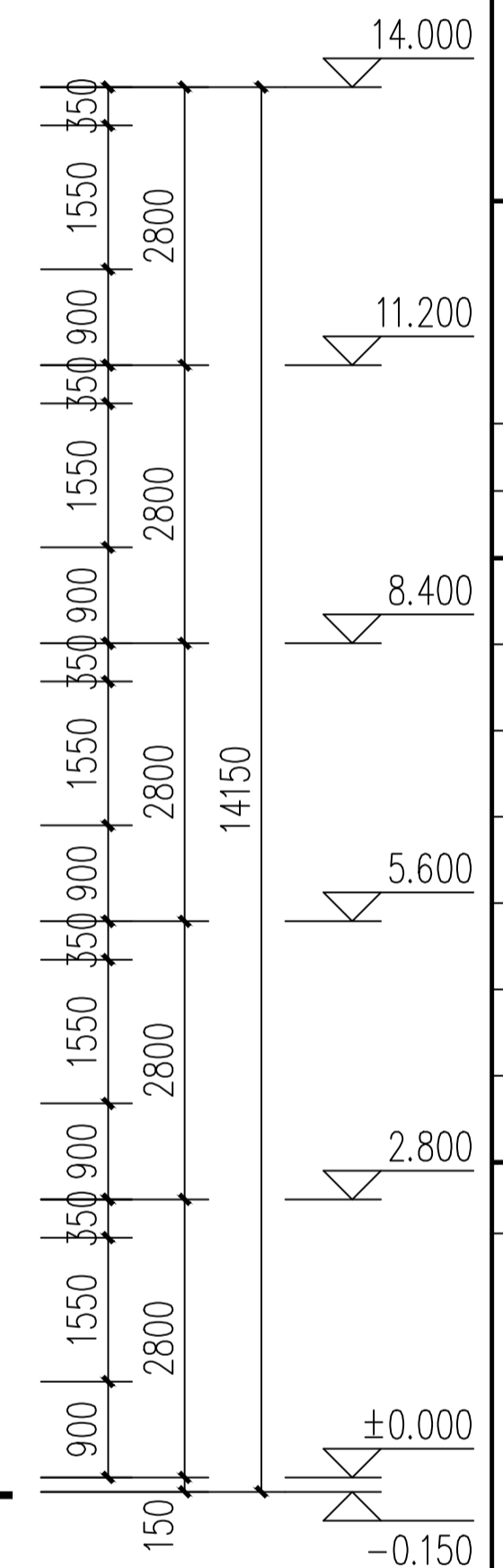
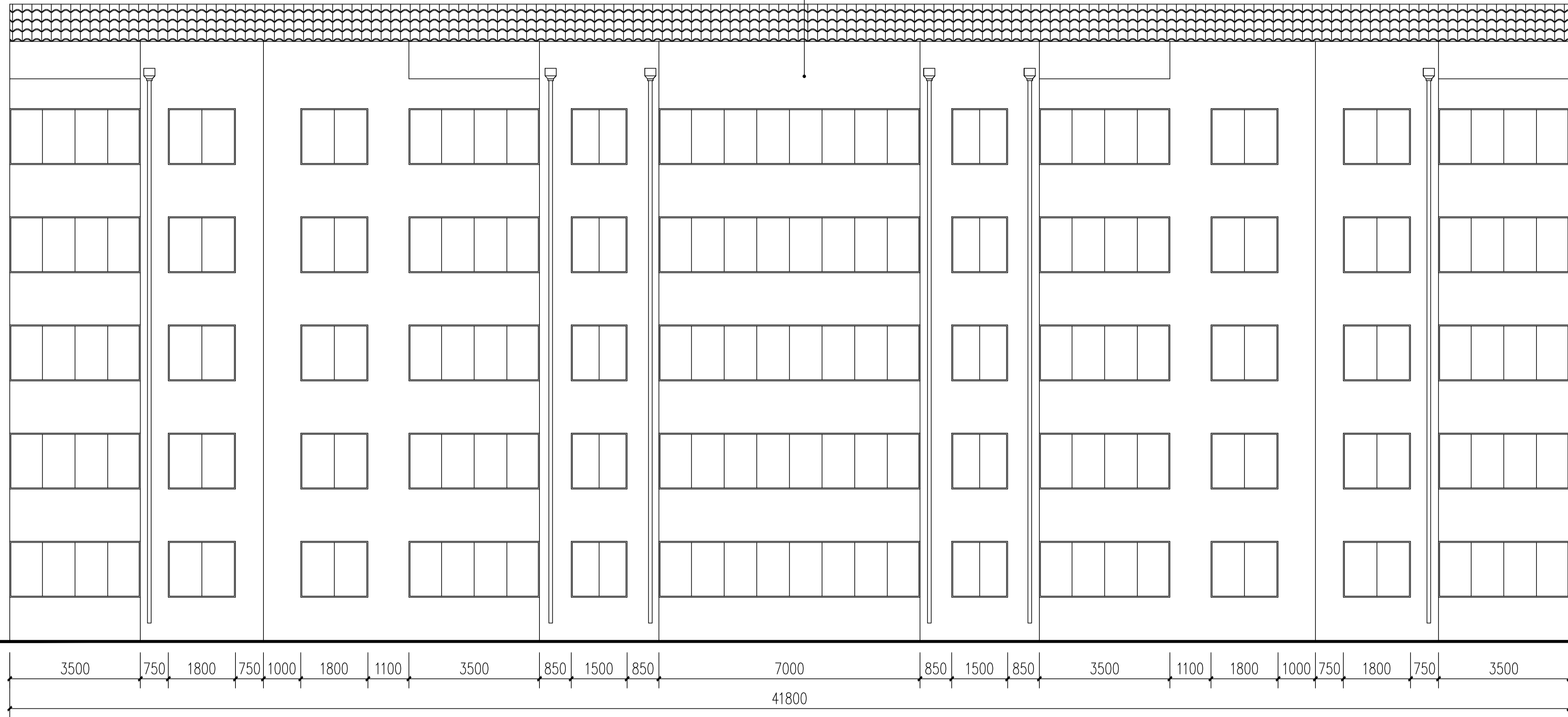

7幢南立面图 1:100

暖通

建筑
结构
电气
给排水

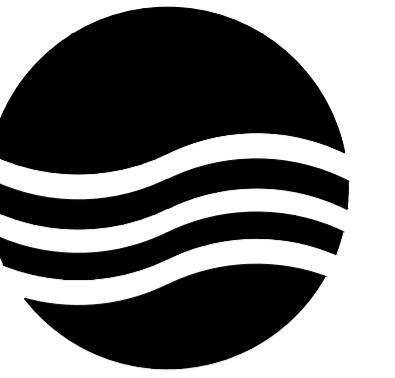

大洲设计咨询集团有限公司

地址:中国盐城 城南新区 黄海街道
青年中路 51号 钱江财富广场
邮政编码:224008
电话:0515-68606913

版权所有
我公司已投保设计责任保险
施工时须以标注尺寸为准
施工单位须现场校验尺寸
如有不符须立即通知设计单位
本图须加盖本院出图签章, 否则一律无效

建设单位
丹阳市云阳街道办事处

工程名称
云阳街道凤美新村外立面改造工程

设计编号		
出图日期	2023.08	
审 定	李东升	李东升
工程负责人	杨志全	杨志全
专业负责人	邵成明	邵成明
审 核	施成忠	施成忠
校 对	寿海明	寿海明
设 计	陆晓锋	陆晓锋
制 图		

图 名

7幢北立面图

专业	建筑	设计阶段	初步设计
图号	23 / 78	修改版次	

出图签章

执业签章

外墙涂料部位, 处理做法见总说明4.1
余同

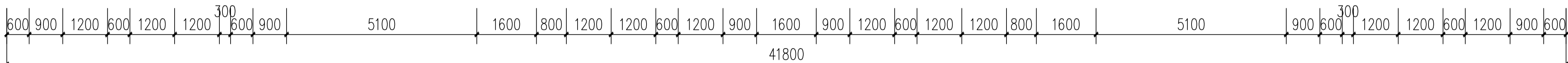
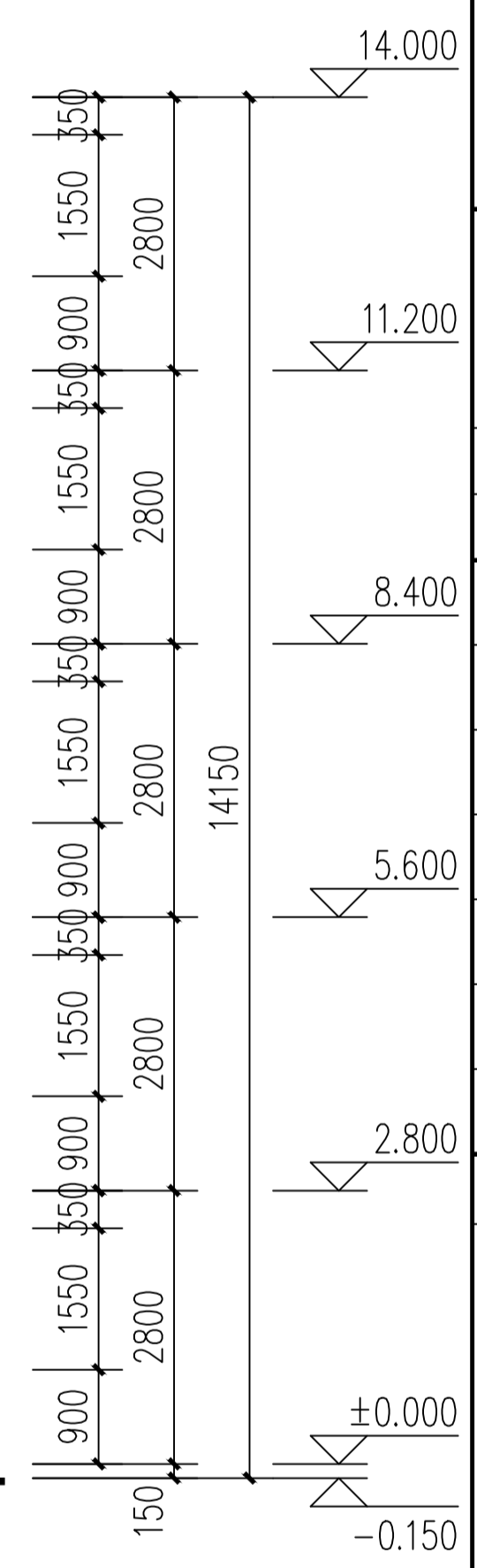
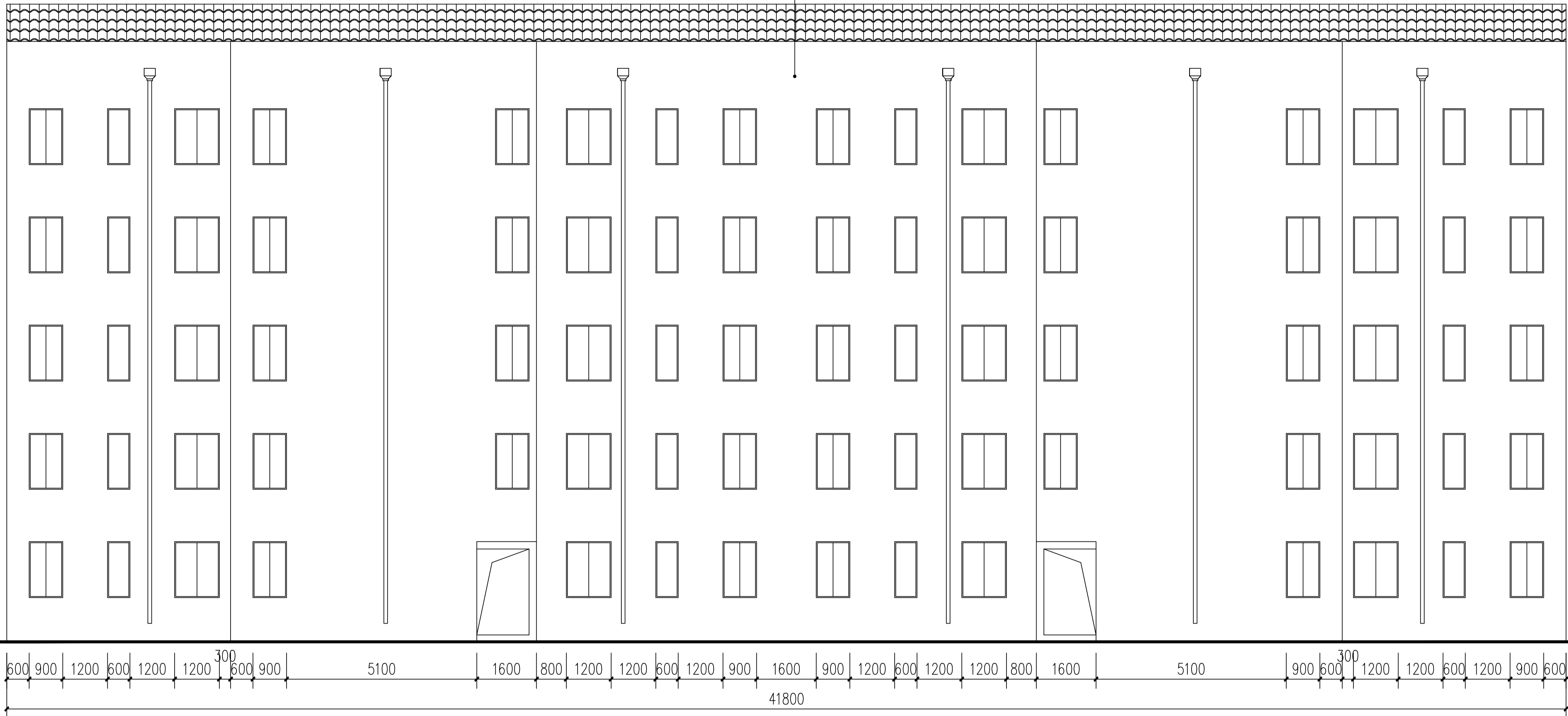

7幢北立面图 1:100

暖通

建筑
结构
电气
给排水

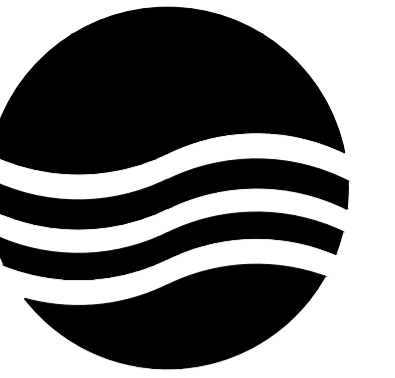

大洲设计咨询集团有限公司

地址:中国盐城 城南新区 黄海街道
青年中路 51号 钱江财富广场
邮政编码:224008
电话:0515-68606913

版权所有
我公司已投保设计责任保险
施工时须以标注尺寸为准
施工单位须现场校验尺寸
如有不符须立即通知设计单位
本图须加盖本院出图签章, 否则一律无效

建设单位
丹阳市云阳街道办事处

工程名称
云阳街道凤美新村外立面改造工程

设计编号		
出图日期	2023.08	
审 定	李东升	李东升
工程负责人	杨志全	杨志全
专业负责人	邵成明	邵成明
审 核	施成忠	施成忠
校 对	寿海明	寿海明
设 计	陆晓锋	陆晓锋
制 图		

图 名

7幢东立面图
7幢西立面图

专业	建筑	设计阶段	初步设计
图号	24 / 78	修改版次	

出图签章

执业签章

暖通
建筑
结构
电气
给排水

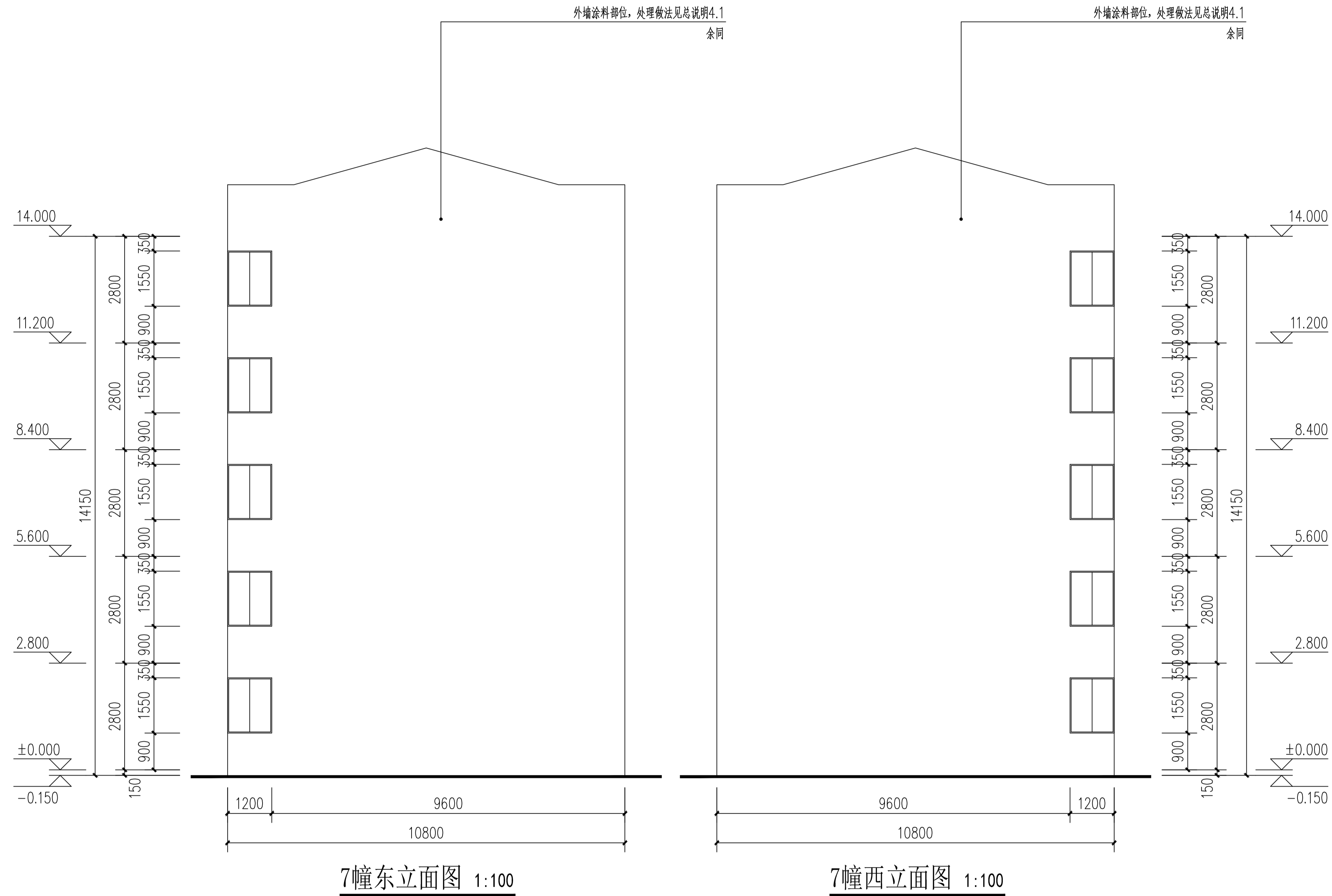

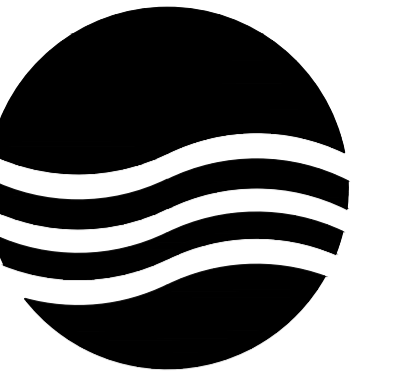

大洲设计咨询集团有限公司

地址:中国盐城 城南新区 黄海街道
青年中路 51号 钱江财富广场
邮政编码:224008
电话:0515-68606913

版权所有
公司已投保设计责任保险
施工时须以标注尺寸为准
施工单位须现场校验尺寸
如有不符须立即通知设计单位
本图须加盖本院出图签章, 否则一律无效

建设单位
丹阳市云阳街道办事处

工程名称
云阳街道凤美新村外立面改造工程

设计编号		
出图日期	2023.08	
审 定	李东升	李东升
工程负责人	杨志全	杨志全
专业负责人	邵成明	邵成明
审 核	施成忠	施成忠
校 对	寿海明	寿海明
设 计	陆晓锋	陆晓锋
制 图		

图 名

户型2南立面图

专业	建筑	设计阶段	初步设计
图号	25 / 78	修改版次	

出图签章

执业签章

暖通

建筑
结构
电气
给排水

外墙涂料部位, 处理做法见总说明4.1
余同

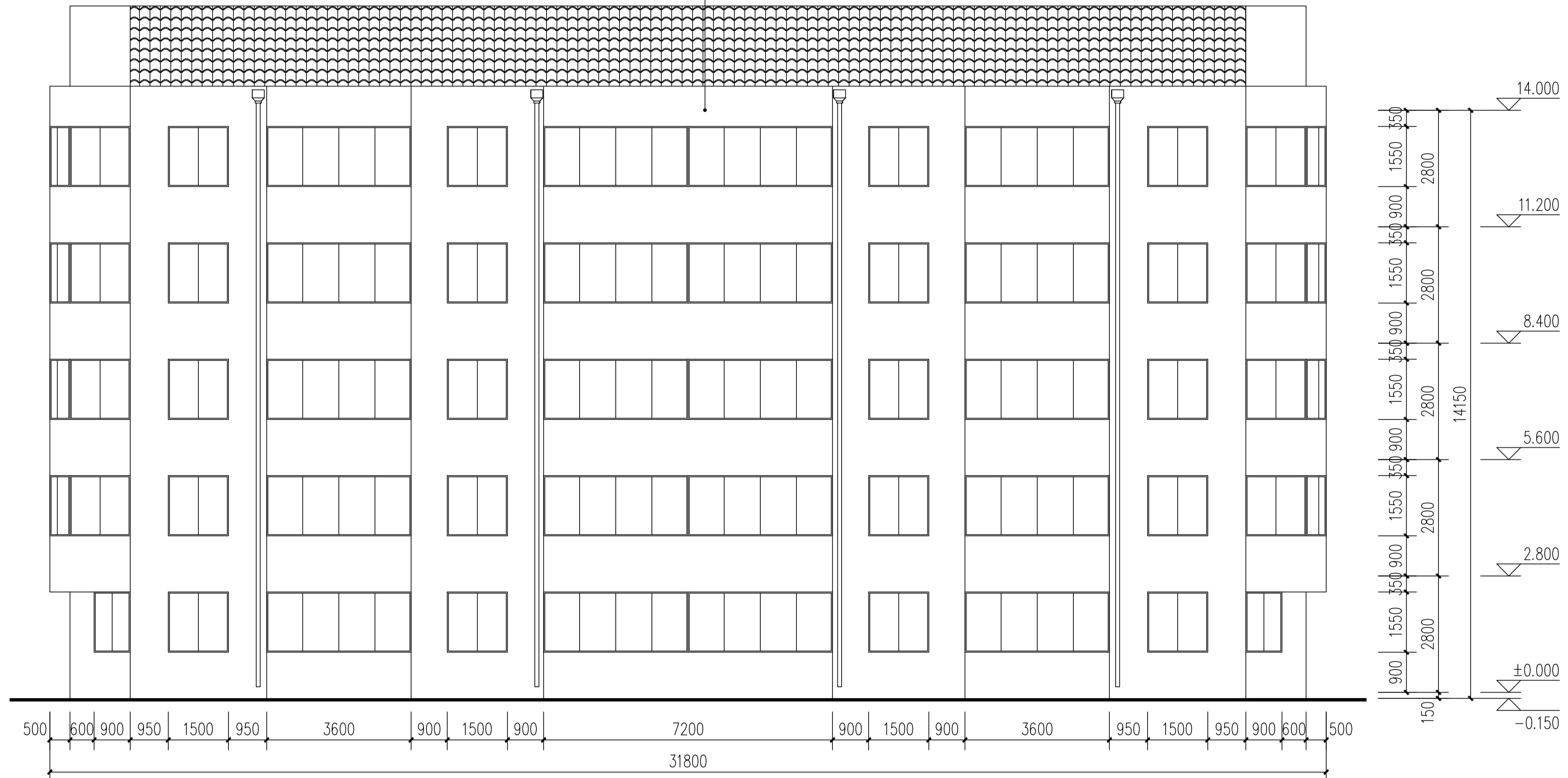

8幢南立面图 1:100

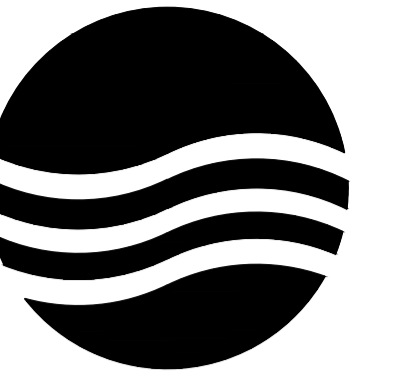

大洲设计咨询集团有限公司

地址:中国盐城 城南新区 黄海街道
青年中路 51号 钱江财富广场
邮政编码:224008
电话:0515-68606913

版权所有
我公司已投保设计责任保险
施工时须以标注尺寸为准
施工单位须现场校验尺寸
如有不符须立即通知设计单位
本图须加盖本院出图签章, 否则一律无效

建设单位
丹阳市云阳街道办事处

工程名称
云阳街道凤美新村外立面改造工程

设计编号		
出图日期	2023.08	
审 定	李东升	李东升
工程负责人	杨志全	杨志全
专业负责人	邵成明	邵成明
审 核	施成忠	施成忠
校 对	寿海明	寿海明
设 计	陆晓锋	陆晓锋
制 图		

图 名

户型2北立面图

专业	建筑	设计阶段	初步设计
图号	26 / 78	修改版次	

出图签章

执业签章

外墙涂料部位, 处理做法见总说明4.1
余同

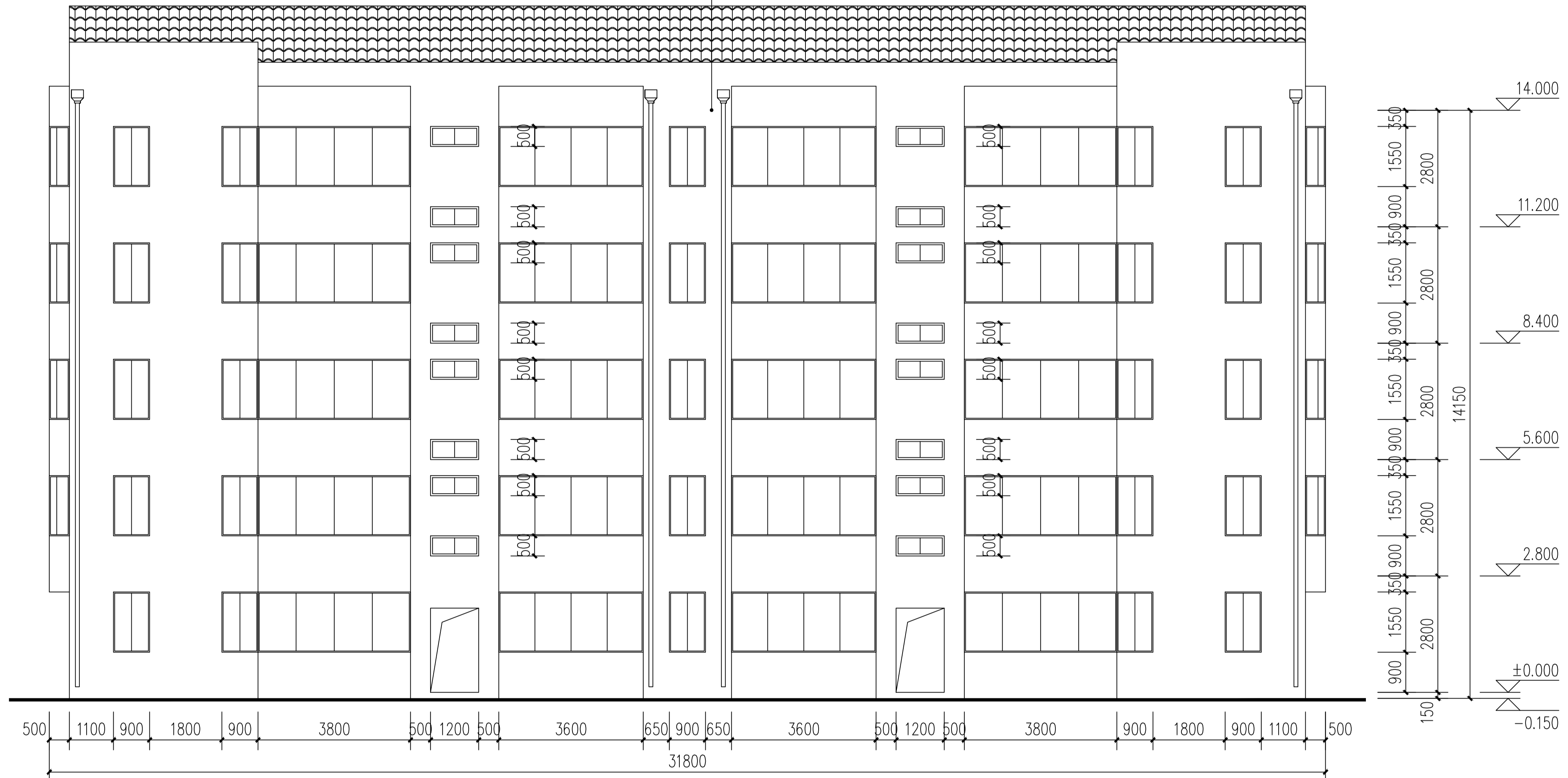

8幢北立面图 1:100

暖通

建筑
结构
电气
给排水

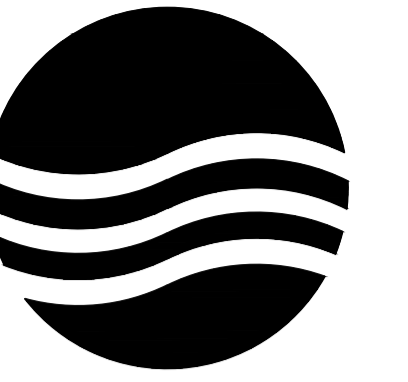

大洲设计咨询集团有限公司

地址:中国盐城 城南新区 黄海街道
青年中路 51号 钱江财富广场

邮政编码:224008

电话:0515-68606913

版权所有
我公司已投保设计责任保险
施工时须以标注尺寸为准
施工单位须现场校验尺寸
如有不符须立即通知设计单位
本图须加盖本院出图签章, 否则一律无效

建设单位

丹阳市云阳街道办事处

工程名称

云阳街道凤美新村外立面改造工程

设计编号

出图日期

2023.08

审定

李东升

李东升

工程负责人

杨志全

杨志全

专业负责人

邵成明

邵成明

审核

施成忠

施成忠

校对

寿海明

寿海明

设计

陆晓锋

陆晓锋

制图

陆晓锋

图名

8幢东立面图

8幢西立面图

专业

建筑

设计阶段 初步设计

图号

27 / 78

修改版次

出图签章

执业签章

暖通

建筑
结构
电气
给排水

外墙涂料部位, 处理做法见总说明4.1
余同

外墙涂料部位, 处理做法见总说明4.1
余同

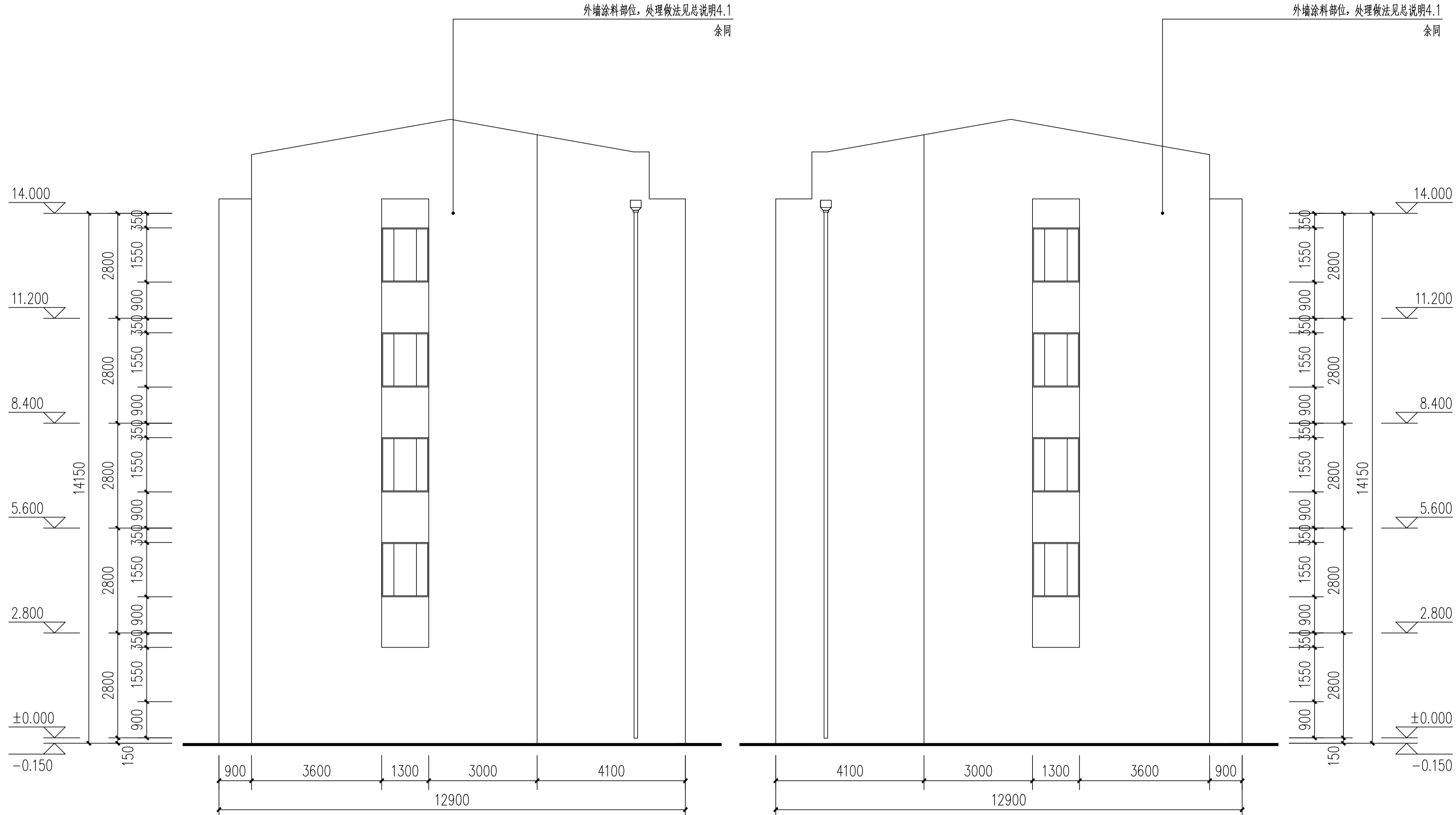

8幢东立面图 1:100

8幢西立面图 1:100

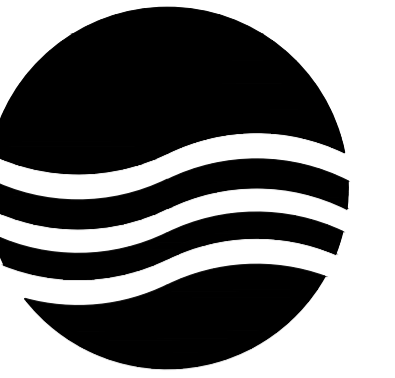

大洲设计咨询集团有限公司

地址:中国盐城 城南新区 黄海街道
青年中路 51号 钱江财富广场
邮政编码:224008
电话:0515-68606913

版权所有
我公司已投保设计责任保险
施工时须以标注尺寸为准
施工单位须现场校验尺寸
如有不符须立即通知设计单位
本图须加盖本院出图签章, 否则一律无效

建设单位
丹阳市云阳街道办事处

工程名称
云阳街道凤美新村外立面改造工程

设计编号		
出图日期	2023.08	
审 定	李东升	李东升
工程负责人	杨志全	杨志全
专业负责人	邵成明	邵成明
审 核	施成忠	施成忠
校 对	寿海明	寿海明
设 计	陆晓锋	陆晓锋
制 图		

图 名

9幢南立面图

专业	建筑	设计阶段	初步设计
图号	28 / 78	修改版次	

出图签章

执业签章

外墙涂料部位, 处理做法见总说明4.1

余同

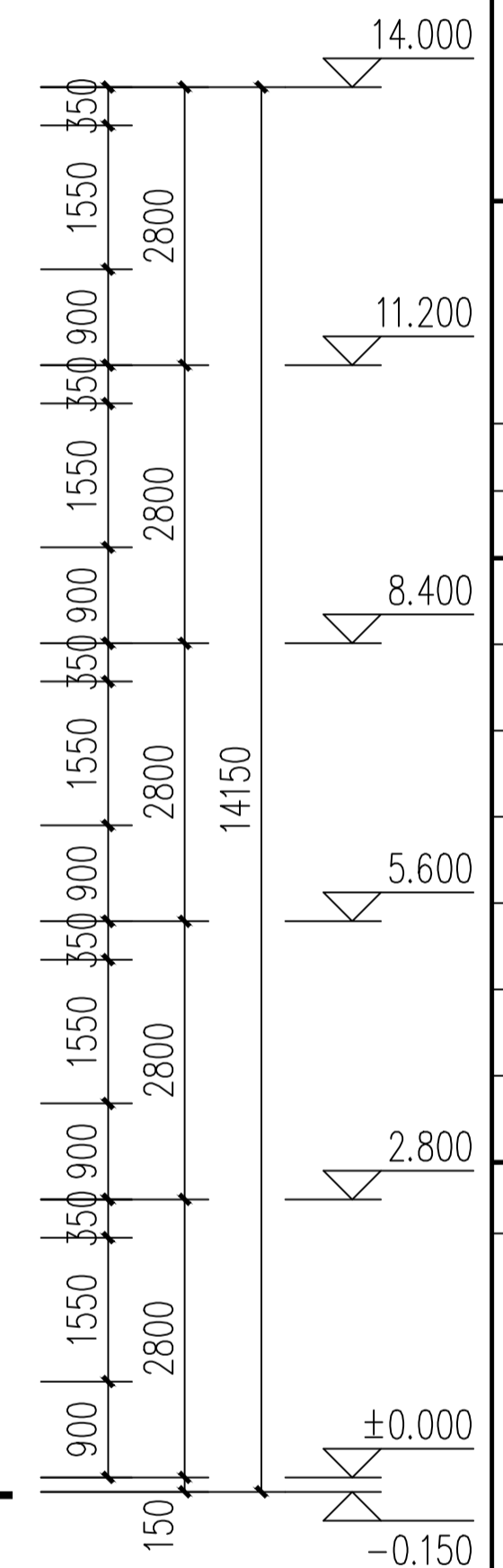
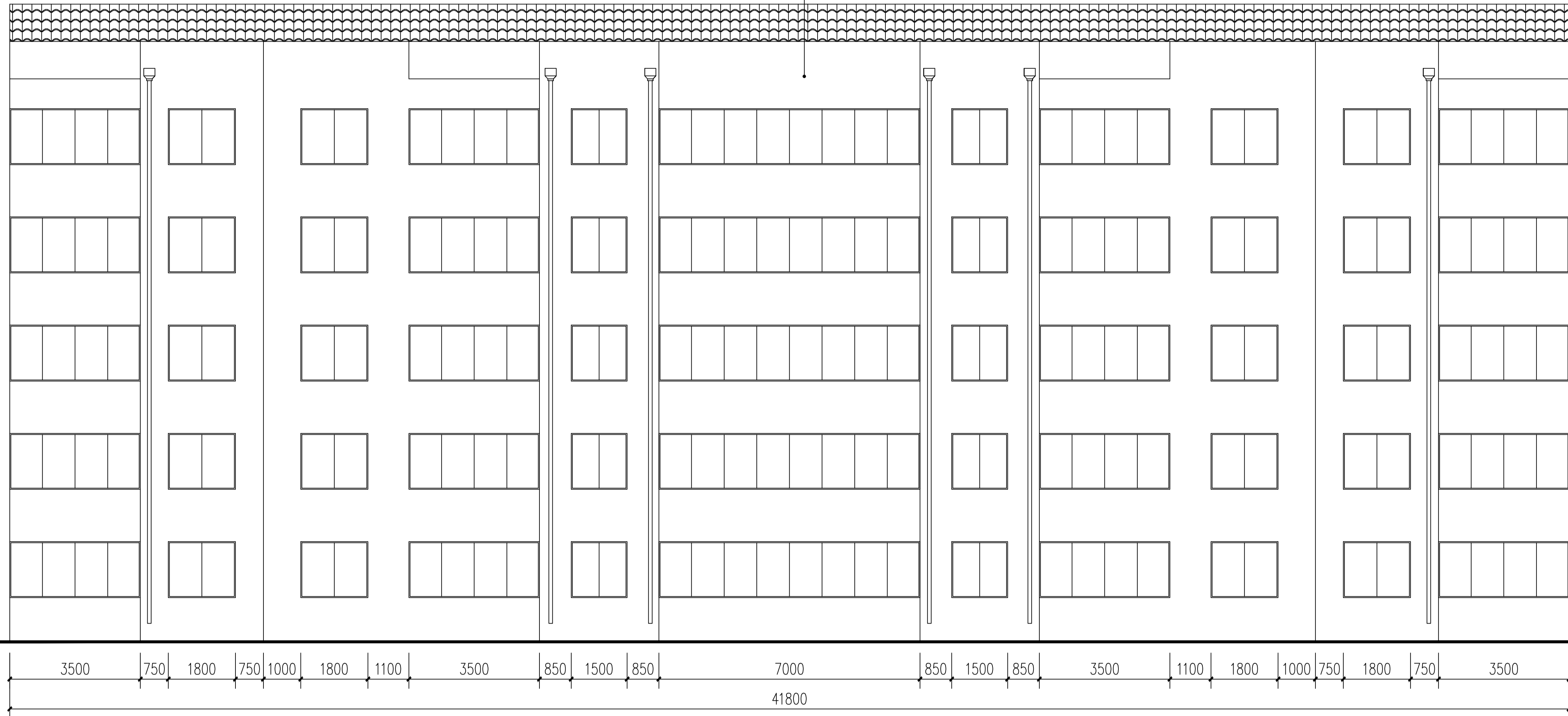

9幢南立面图 1:100

暖通

建筑
结构
电气
给排水

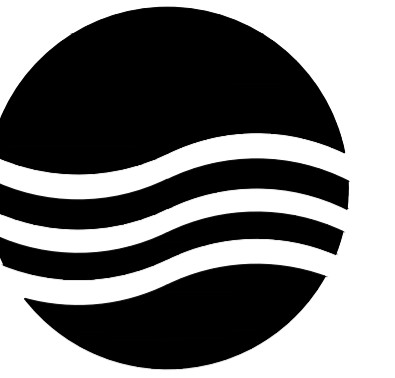

大洲设计咨询集团有限公司

地址:中国盐城 城南新区 黄海街道
青年中路 51号 钱江财富广场
邮政编码:224008
电话:0515-68606913

版权所有
我公司已投保设计责任保险
施工时须以标注尺寸为准
施工单位须现场校验尺寸
如有不符须立即通知设计单位
本图须加盖本院出图签章, 否则一律无效

建设单位
丹阳市云阳街道办事处

工程名称
云阳街道凤美新村外立面改造工程

设计编号		
出图日期	2023.08	
审 定	李东升	李东升
工程负责人	杨志全	杨志全
专业负责人	邵成明	邵成明
审 核	施成忠	施成忠
校 对	寿海明	寿海明
设 计	陆晓锋	陆晓锋
制 图		

图 名

9幢北立面图

专业	建筑	设计阶段	初步设计
图号	29 / 78	修改版次	

出图签章

执业签章

外墙涂料部位, 处理做法见总说明4.1
余同

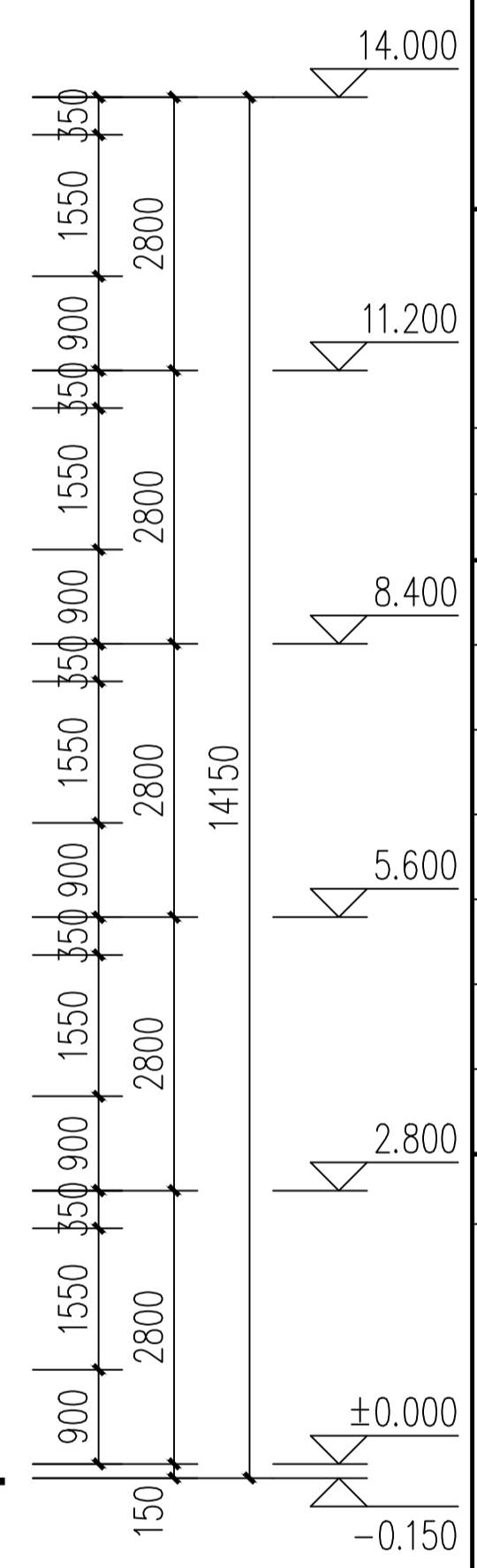
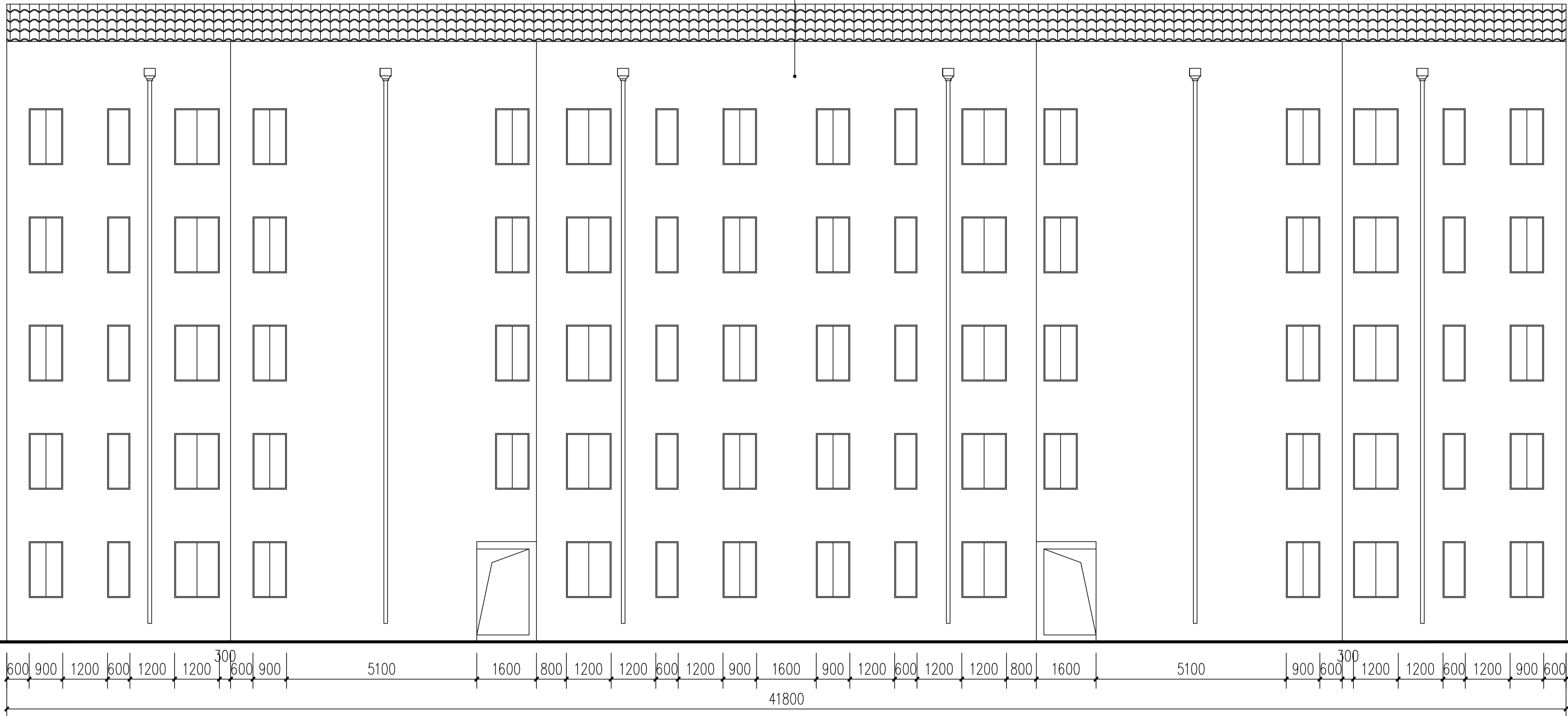

9幢北立面图 1:100

暖通

建筑
结构
电气
给排水

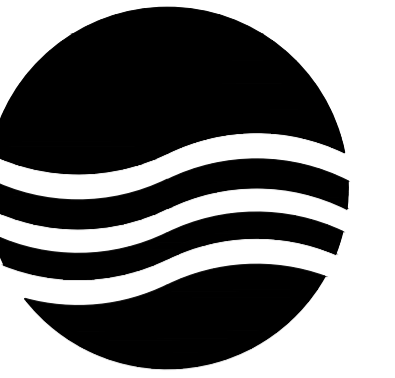

大洲设计咨询集团有限公司

地址:中国盐城 城南新区 黄海街道
青年中路 51号 钱江财富广场
邮政编码:224008
电话:0515-68606913

版权所有
我公司已投保设计责任保险
施工时须以标注尺寸为准
施工单位须现场校验尺寸
如有不符须立即通知设计单位
本图须加盖本院出图签章, 否则一律无效

建设单位
丹阳市云阳街道办事处

工程名称
云阳街道凤美新村外立面改造工程

设计编号		
出图日期	2023.08	
审 定	李东升	李东升
工程负责人	杨志全	杨志全
专业负责人	邵成明	邵成明
审 核	施成忠	施成忠
校 对	寿海明	寿海明
设 计	陆晓锋	陆晓锋
制 图		

图 名

9幢东立面图
9幢西立面图

专业	建筑	设计阶段	初步设计
图号	30 / 78	修改版次	

出图签章

执业签章

暖通
建筑
结构
电气
给排水

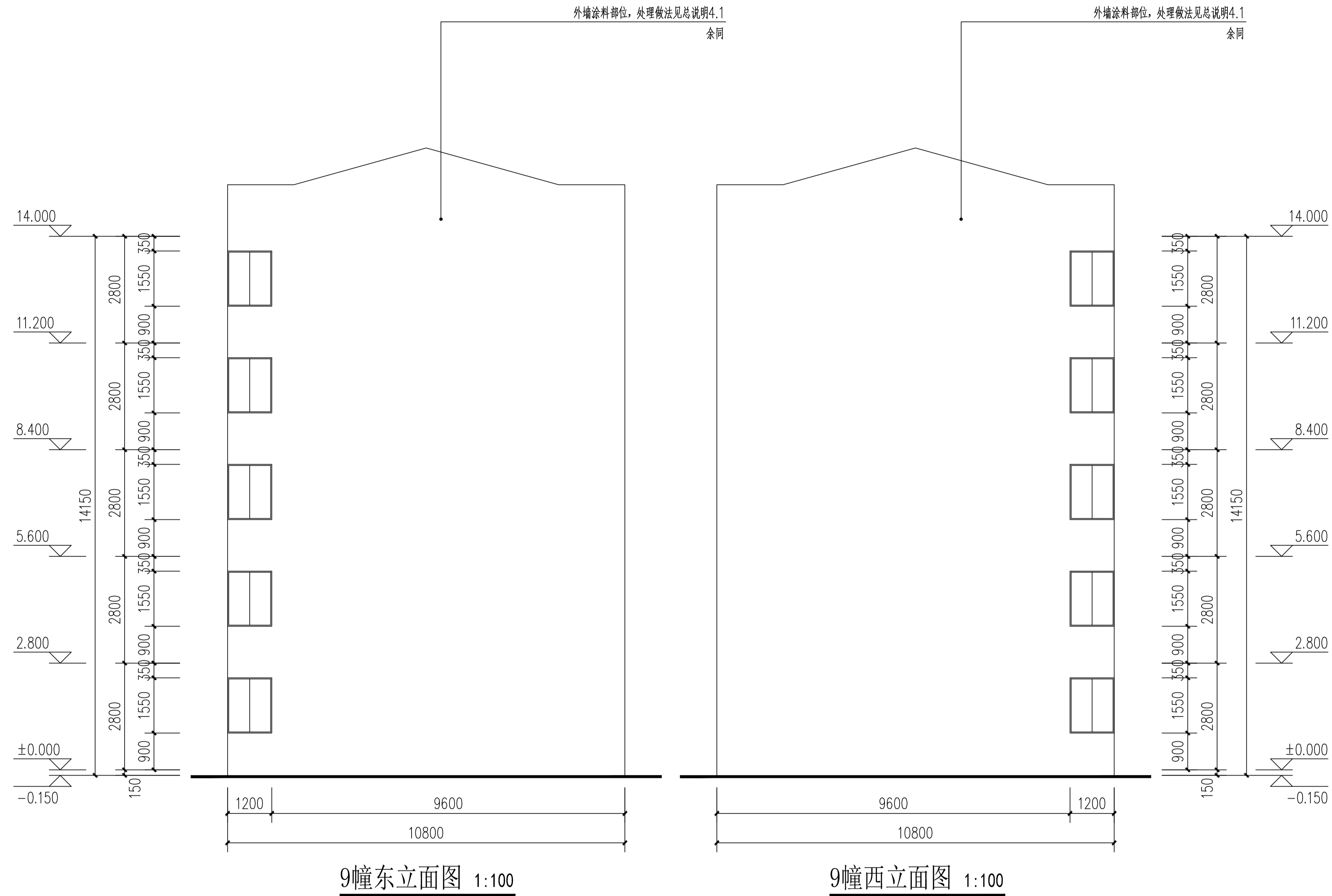

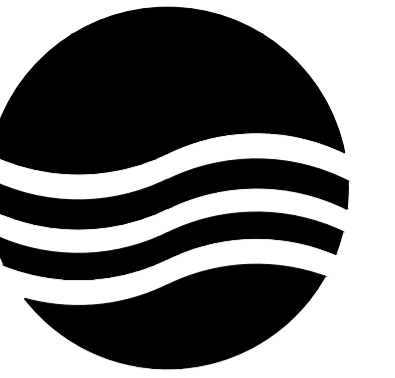

大洲设计咨询集团有限公司

地址:中国盐城 城南新区 黄海街道
青年中路 51号 钱江财富广场
邮政编码:224008
电话:0515-68606913

版权所有
我公司已投保设计责任保险
施工时须以标注尺寸为准
施工单位须现场校验尺寸
如有不符须立即通知设计单位
本图须加盖本院出图签章, 否则一律无效

建设单位
丹阳市云阳街道办事处

工程名称
云阳街道凤美新村外立面改造工程

设计编号		
出图日期	2023.08	
审定	李东升	李东升
工程负责人	杨志全	杨志全
专业负责人	邵成明	邵成明
审核	施成忠	施成忠
校对	寿海明	寿海明
设计	陆晓锋	陆晓锋
制图		

图名

户型2北立面图

专业	建筑	设计阶段	初步设计
图号	32 / 78	修改版次	

出图签章

执业签章

外墙涂料部位, 处理做法见总说明4.1
余同

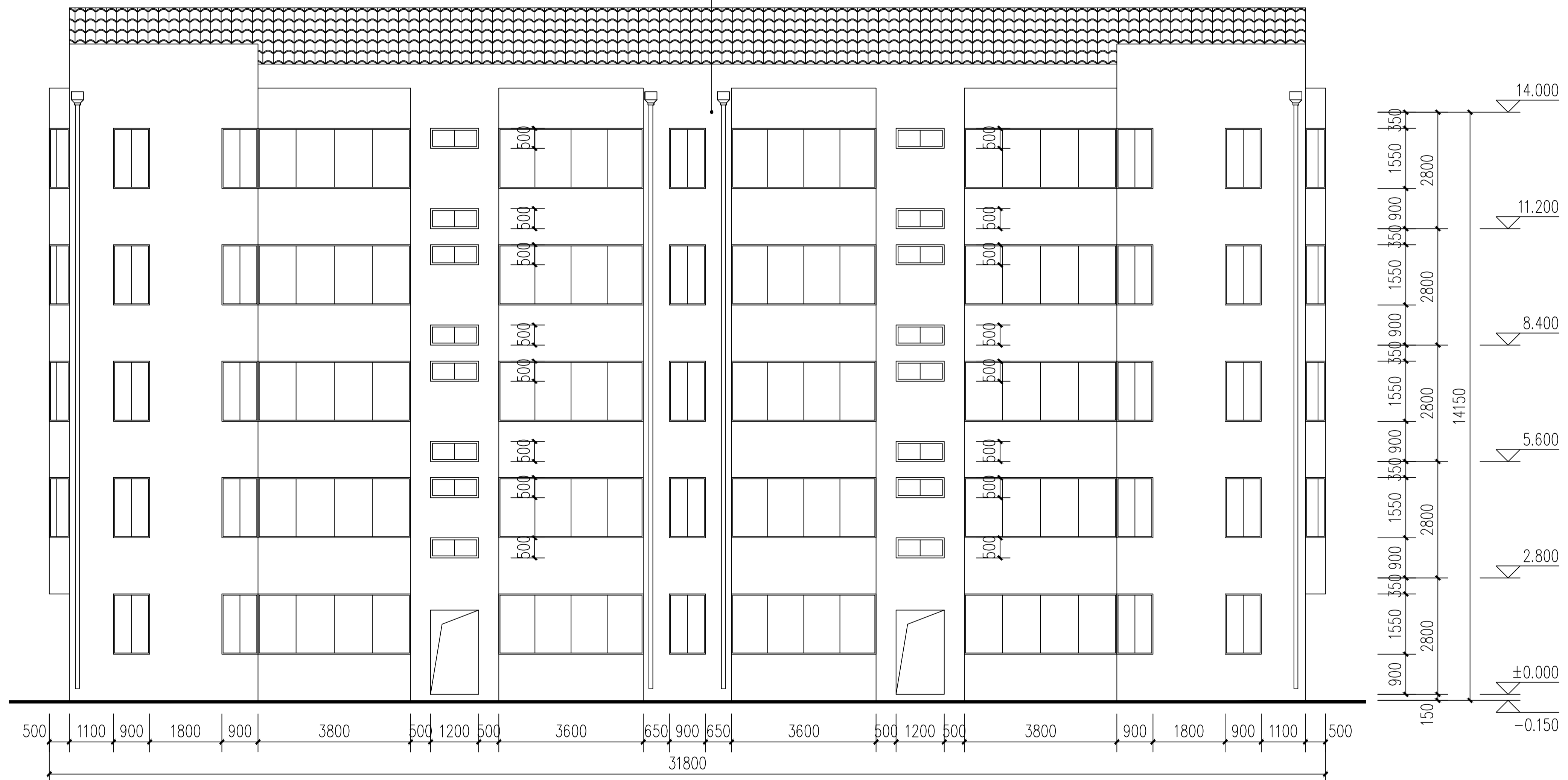

10幢北立面图 1:100

暖通

建筑
结构
电气
给排水

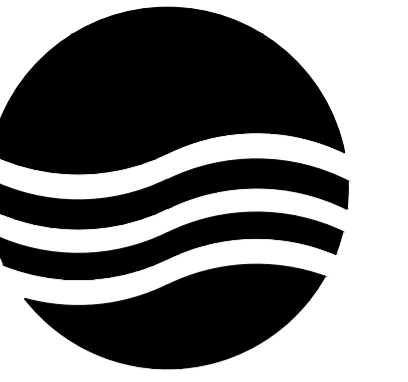

大洲设计咨询集团有限公司

地址:中国盐城 城南新区 黄海街道
青年中路 51号 钱江财富广场

邮政编码:224008

电话:0515-68606913

版权所有
我公司已投保设计责任保险
施工时须以标注尺寸为准
施工单位须现场校验尺寸
如有不符须立即通知设计单位
本图须加盖本院出图签章, 否则一律无效

建设单位

丹阳市云阳街道办事处

工程名称

云阳街道凤美新村外立面改造工程

设计编号

出图日期

2023.08

审定

李东升

李东升

工程负责人

杨志全

杨志全

专业负责人

邵成明

邵成明

审核

施成忠

施成忠

校对

寿海明

寿海明

设计

陆晓锋

陆晓锋

制图

陆晓锋

图名

10幢东立面图

10幢西立面图

专业

建筑

设计阶段

初步设计

图号

33 / 78

修改版次

出图签章

执业签章

暖通

建筑
结构
电气
给排水

外墙涂料部位, 处理做法见总说明4.1
余同

外墙涂料部位, 处理做法见总说明4.1
余同

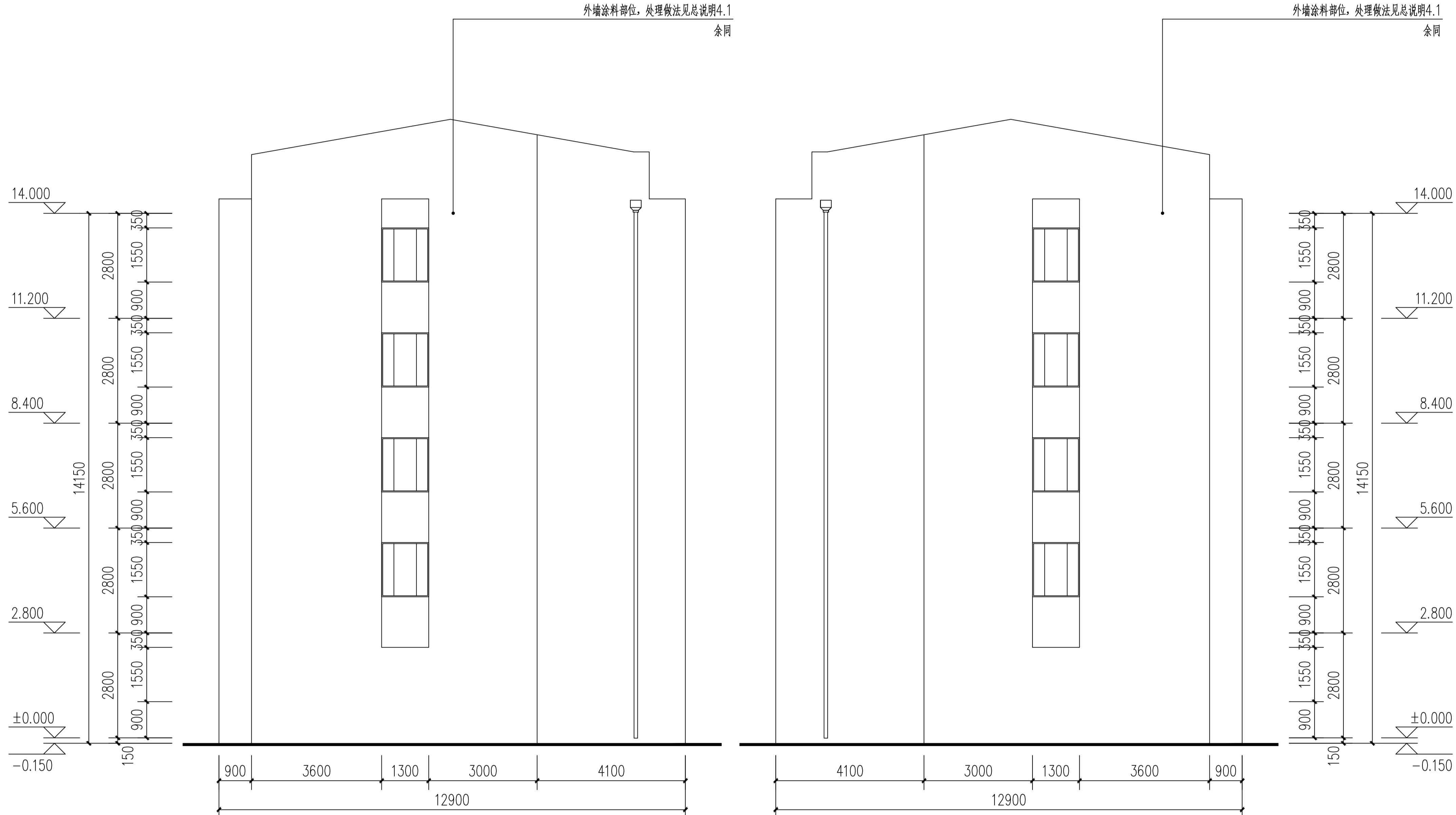

10幢东立面图 1:100

10幢西立面图 1:100

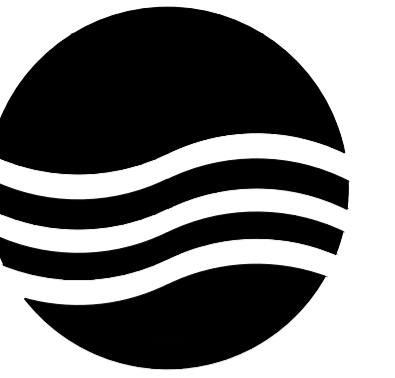

大洲设计咨询集团有限公司

地址: 中国盐城 城南新区 黄海街道
青年中路 51号 钱江财富广场
邮政编码: 224008
电话: 0515-68606913

版权所有
我公司已投保设计责任保险
施工时须以标注尺寸为准
施工单位须现场校验尺寸
如有不符须立即通知设计单位
本图须加盖本院出图签章, 否则一律无效

建设单位
丹阳市云阳街道办事处

工程名称
云阳街道凤美新村外立面改造工程

设计编号		
出图日期	2023.08	
审 定	李东升	李东升
工程负责人	杨志全	杨志全
专业负责人	邵成明	邵成明
审 核	施成忠	施成忠
校 对	寿海明	寿海明
设 计	陆晓锋	陆晓锋
制 图		

图 名

11幢南立面图

专业	建筑	设计阶段	初步设计
图号	34 / 78	修改版次	

出图签章

执业签章

外墙涂料部位, 处理做法见总说明4.1
余同

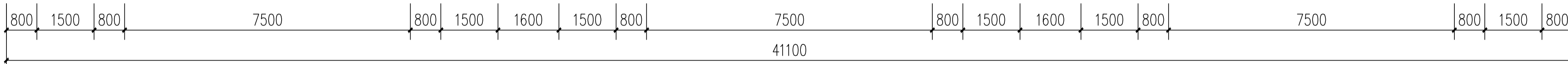
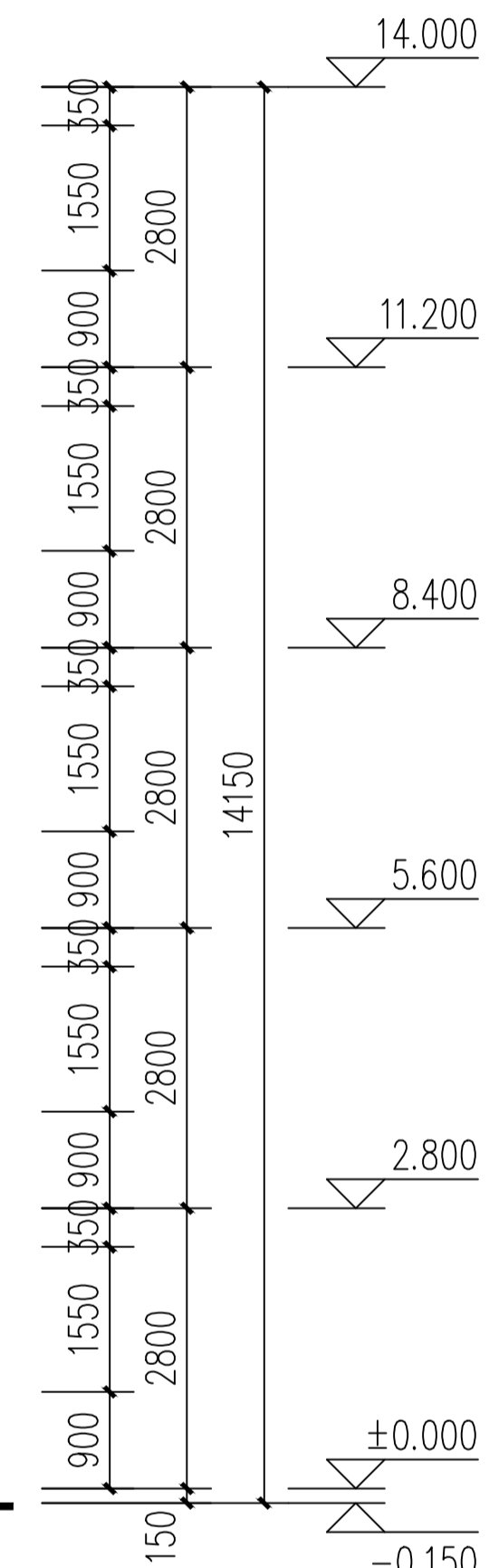
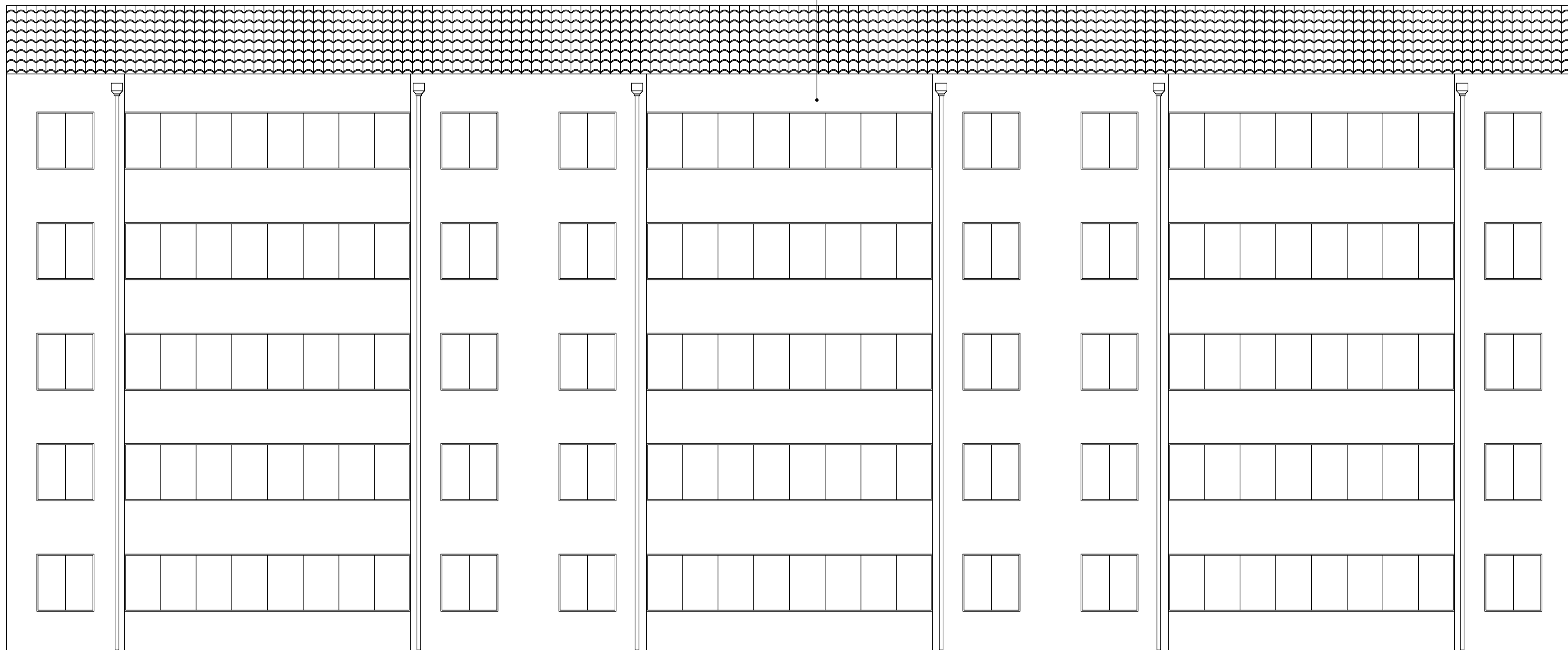

11幢南立面图 1:100

暖通

建筑
结构
电气
给排水

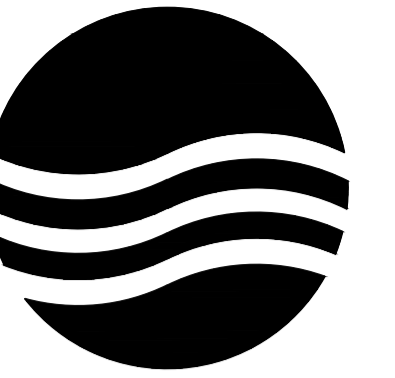

大洲设计咨询集团有限公司

地址:中国盐城 城南新区 黄海街道
青年中路 51号 钱江财富广场
邮政编码:224008
电话:0515-68606913

版权所有
我公司已投保设计责任保险
施工时须以标注尺寸为准
施工单位须现场校验尺寸
如有不符须立即通知设计单位
本图须加盖本院出图签章, 否则一律无效

建设单位
丹阳市云阳街道办事处

工程名称
云阳街道凤美新村外立面改造工程

设计编号		
出图日期	2023.08	
审 定	李东升	李东升
工程负责人	杨志全	杨志全
专业负责人	邵成明	邵成明
审 核	施成忠	施成忠
校 对	寿海明	寿海明
设 计	陆晓锋	陆晓锋
制 图		

图 名

11幢北立面图

专业	建筑	设计阶段	初步设计
图号	35 / 78	修改版次	

出图签章

执业签章

外墙涂料部位, 处理做法见总说明4.1
余同

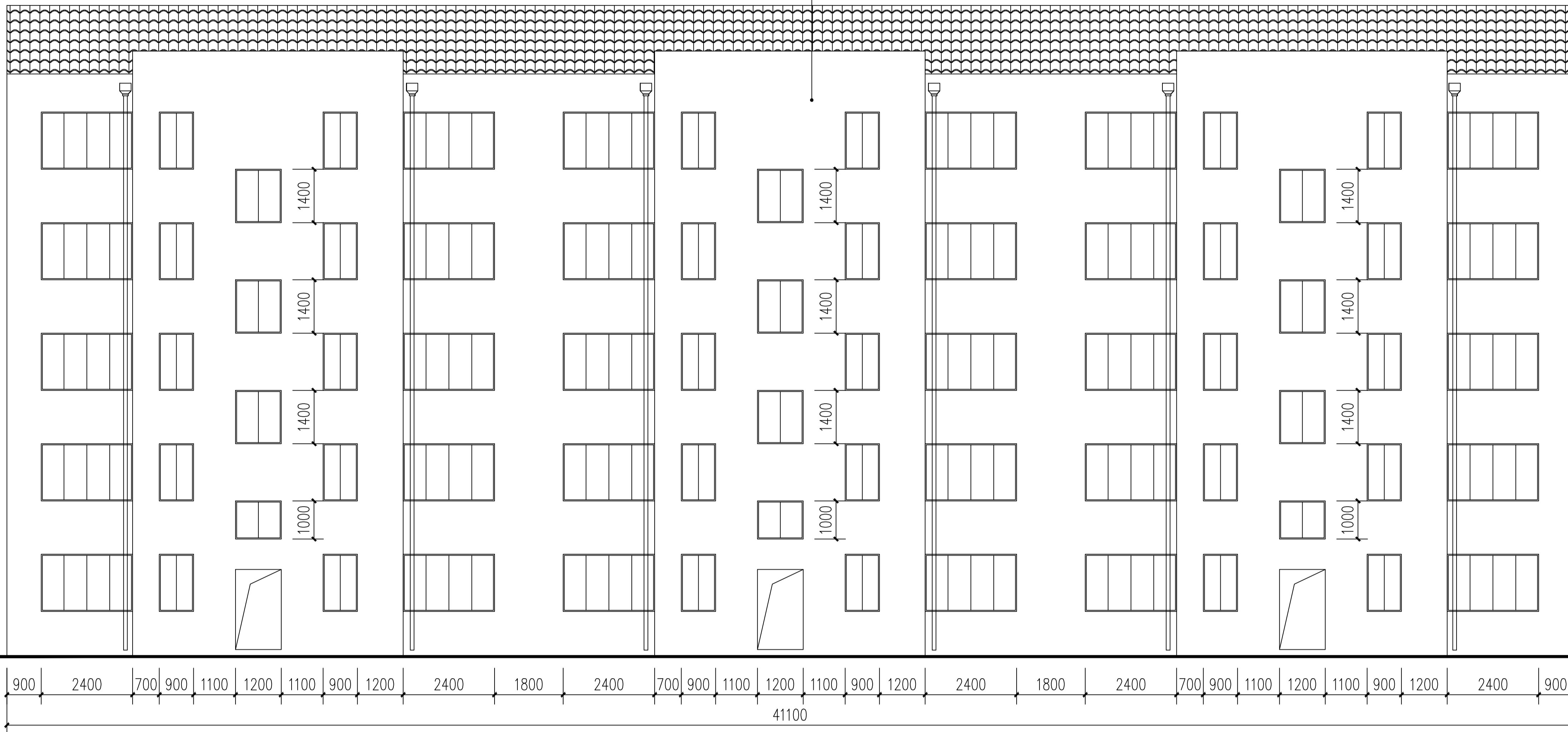

11幢北立面图 1:100

暖通

建筑
结构
电气
给排水

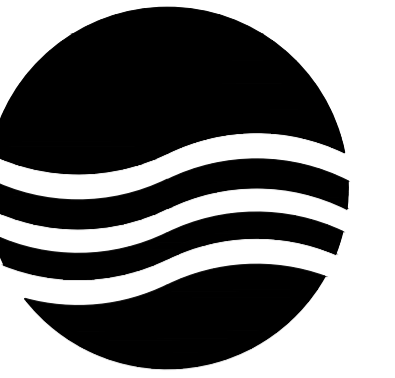

大洲设计咨询集团有限公司

地址:中国盐城 城南新区 黄海街道
青年中路 51号 钱江财富广场
邮政编码:224008
电话:0515-68606913

版权所有
我公司已投保设计责任保险
施工时须以标注尺寸为准
施工单位须现场校验尺寸
如有不符须立即通知设计单位
本图须加盖本院出图签章, 否则一律无效

建设单位
丹阳市云阳街道办事处

工程名称
云阳街道凤美新村外立面改造工程

设计编号		
出图日期	2023.08	
审 定	李东升	李东升
工程负责人	杨志全	杨志全
专业负责人	邵成明	邵成明
审 核	施成忠	施成忠
校 对	寿海明	寿海明
设 计	陆晓锋	陆晓锋
制 图		

图 名

**11幢东立面图
11幢西立面图**

专业	建筑	设计阶段	初步设计
图号	36 / 78	修改版次	

出图签章

执业签章

暖通
建筑
结构
电气
给排水

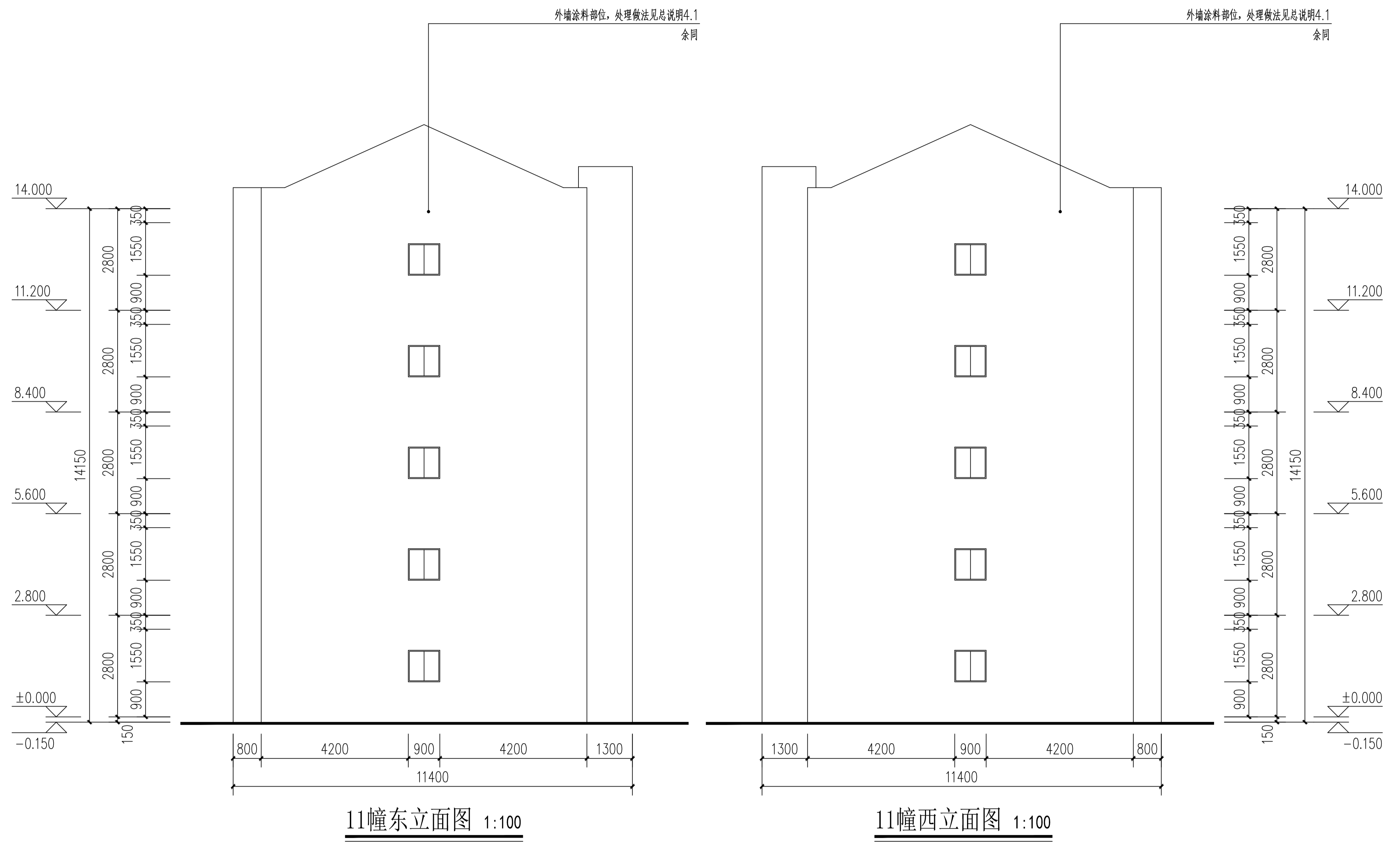

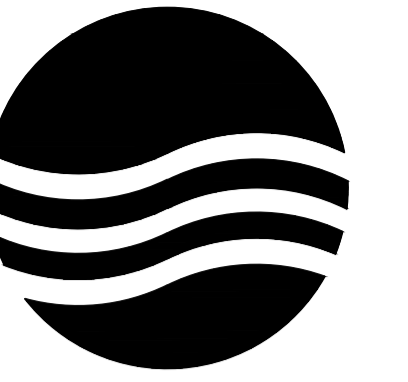

大洲设计咨询集团有限公司

地址:中国盐城 城南新区 黄海街道
青年中路 51号 钱江财富广场
邮政编码:224008
电话:0515-68606913

版权所有
我公司已投保设计责任保险
施工时须以标注尺寸为准
施工单位须现场校验尺寸
如有不符须立即通知设计单位
本图须加盖本院出图签章, 否则一律无效

建设单位
丹阳市云阳街道办事处

工程名称
云阳街道凤美新村外立面改造工程

设计编号		
出图日期	2023.08	
审 定	李东升	李东升
工程负责人	杨志全	杨志全
专业负责人	邵成明	邵成明
审 核	施成忠	施成忠
校 对	寿海明	寿海明
设 计	陆晓锋	陆晓锋
制 图		

图 名

12幢南立面图

专业	建筑	设计阶段	初步设计
图号	37 / 78	修改版次	

出图签章

执业签章

外墙涂料部位, 处理做法见总说明4.1
余同



12幢南立面图 1:100

暖通

建筑
结构
电气
给排水

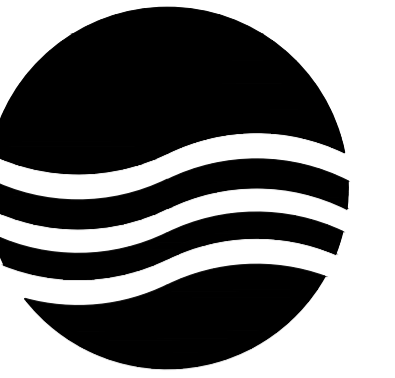

大洲设计咨询集团有限公司

地址:中国盐城 城南新区 黄海街道
青年中路 51号 钱江财富广场
邮政编码:224008
电话:0515-68606913

版权所有
我公司已投保设计责任保险
施工时须以标注尺寸为准
施工单位须现场校验尺寸
如有不符须立即通知设计单位
本图须加盖本院出图签章, 否则一律无效

建设单位
丹阳市云阳街道办事处

工程名称
云阳街道凤美新村外立面改造工程

设计编号		
出图日期	2023.08	
审 定	李东升	李东升
工程负责人	杨志全	杨志全
专业负责人	邵成明	邵成明
审 核	施成忠	施成忠
校 对	寿海明	寿海明
设 计	陆晓锋	陆晓锋
制 图		

图 名

户型3北立面图

专业	建筑	设计阶段	初步设计
图号	38 / 78	修改版次	

出图签章

执业签章

外墙涂料部位, 处理做法见总说明4.1
余同

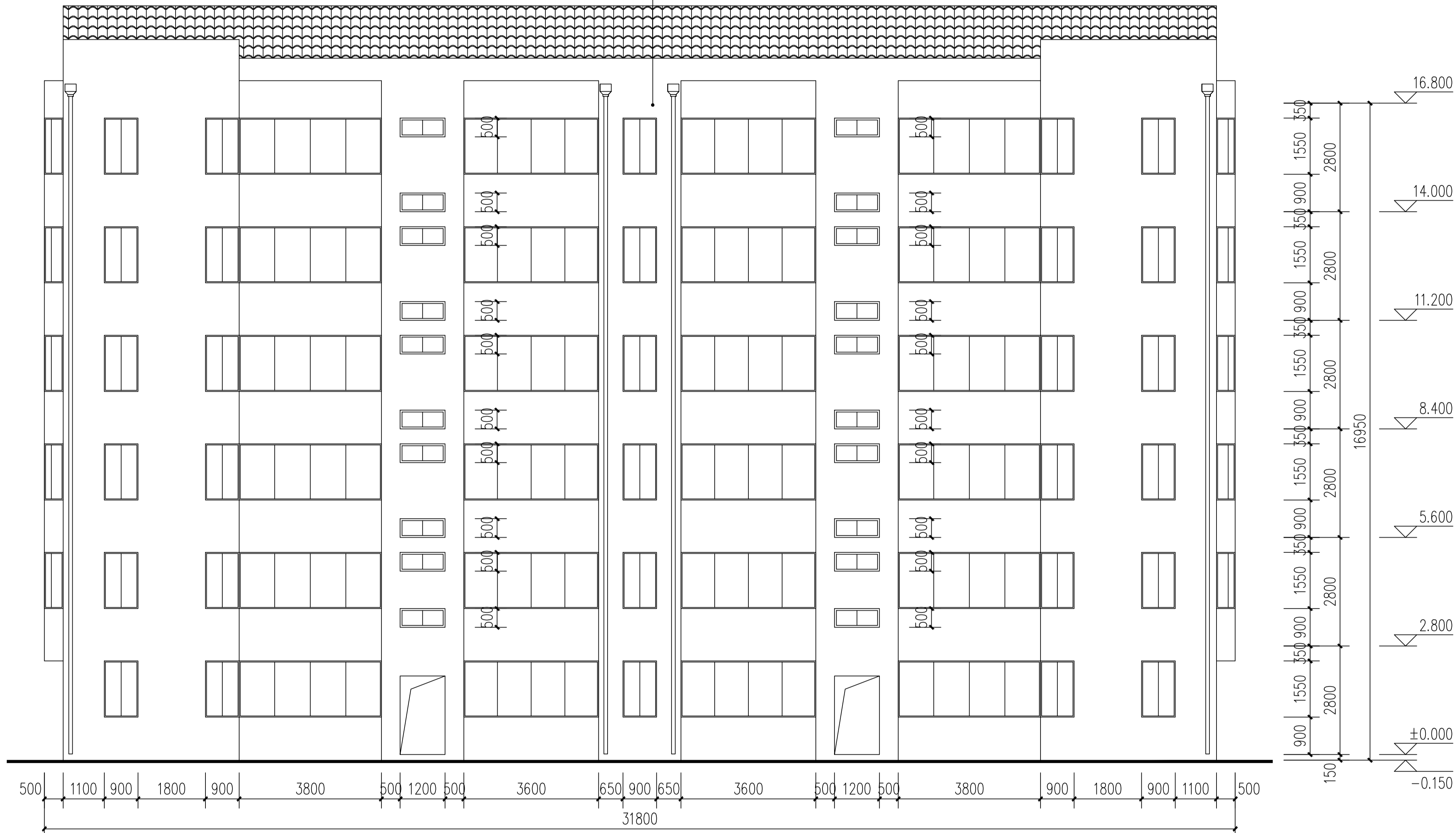

12幢北立面图 1:100

暖通
建筑
结构
电气
给排水

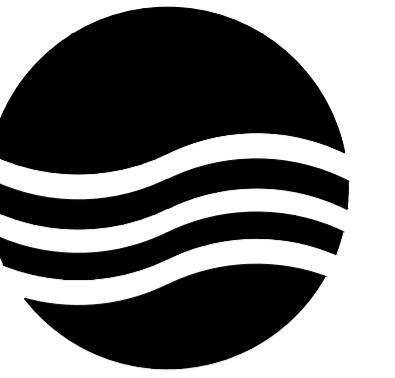

大洲设计咨询集团有限公司

地址:中国盐城 城南新区 黄海街道
青年中路 51号 钱江财富广场
邮政编码:224008
电话:0515-68606913

版权所有
我公司已投保设计责任保险
施工时须以标注尺寸为准
施工单位须现场校验尺寸
如有不符须立即通知设计单位
本图须加盖本院出图签章, 否则一律无效

建设单位
丹阳市云阳街道办事处

工程名称
云阳街道凤美新村外立面改造工程

设计编号		
出图日期	2023.08	
审 定	李东升	李东升
工程负责人	杨志全	杨志全
专业负责人	邵成明	邵成明
审 核	施成忠	施成忠
校 对	寿海明	寿海明
设 计	陆晓锋	陆晓锋
制 图		

图 名

**12幢东立面图
12幢西立面图**

专业	建筑	设计阶段	初步设计
图号	39 / 78	修改版次	

出图签章

执业签章

外墙涂料部位, 处理做法见总说明4.1
余同

外墙涂料部位, 处理做法见总说明4.1
余同

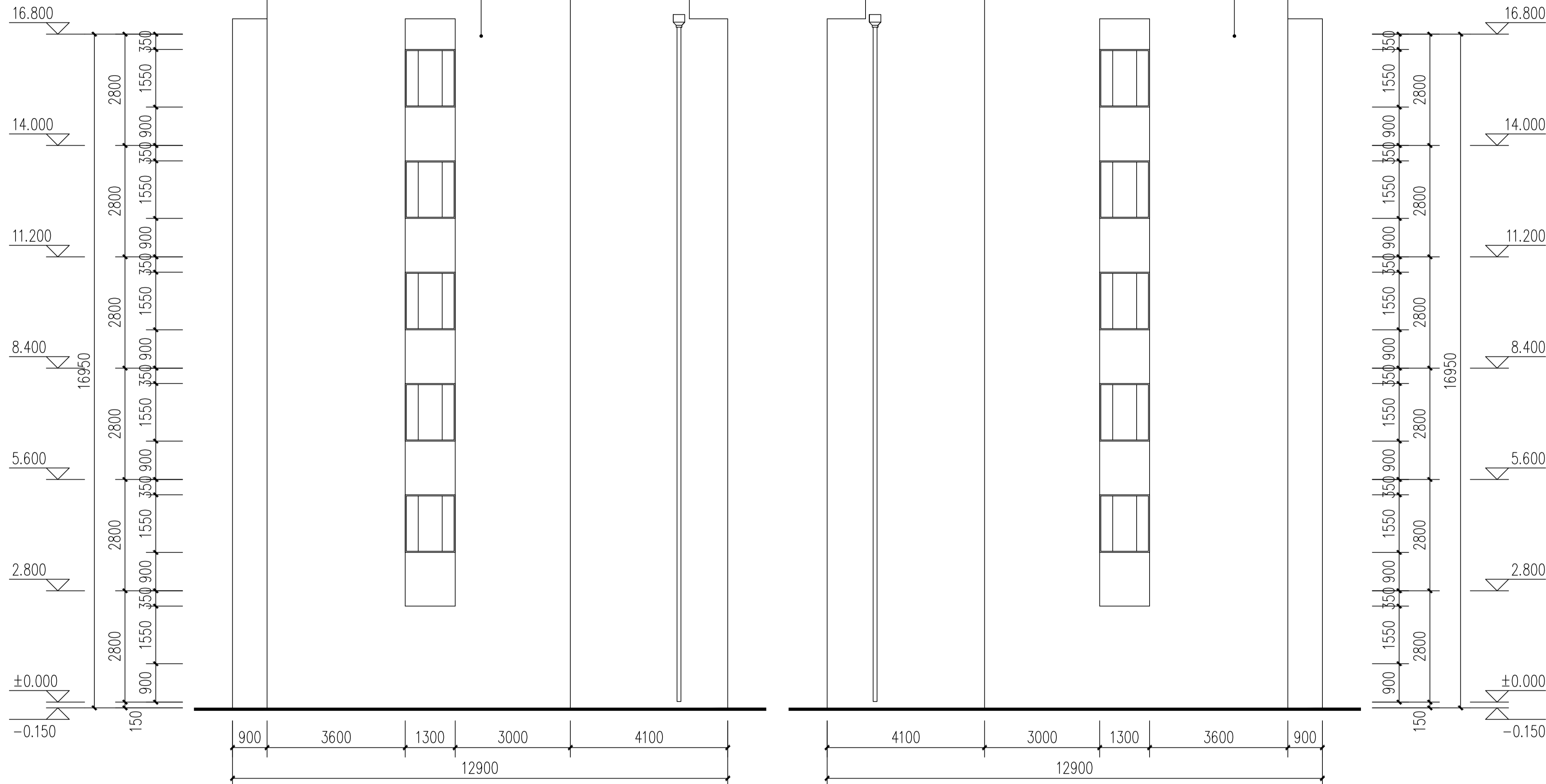

12幢东立面图 1:100

12幢西立面图 1:100

暖通
建筑
结构
电气
给排水

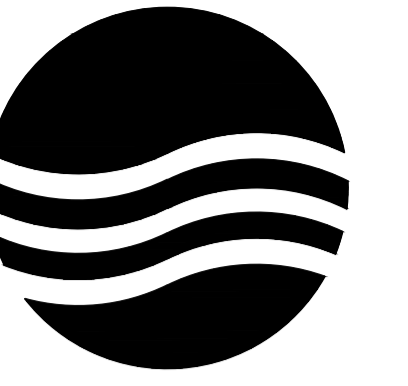

大洲设计咨询集团有限公司

地址:中国盐城 城南新区 黄海街道
青年中路 51号 钱江财富广场
邮政编码:224008
电话:0515-68606913

版权所有
我公司已投保设计责任保险
施工时须以标注尺寸为准
施工单位须现场校验尺寸
如有不符须立即通知设计单位
本图须加盖本院出图签章, 否则一律无效

建设单位
丹阳市云阳街道办事处

工程名称
云阳街道凤美新村外立面改造工程

设计编号		
出图日期	2023.08	
审 定	李东升	李东升
工程负责人	杨志全	杨志全
专业负责人	邵成明	邵成明
审 核	施成忠	施成忠
校 对	寿海明	寿海明
设 计	陆晓锋	陆晓锋
制 图		

图 名

13幢南立面图

专业	建筑	设计阶段	初步设计
图号	40 / 78	修改版次	

出图签章

执业签章

暖通
给排水
电气
结构
建筑

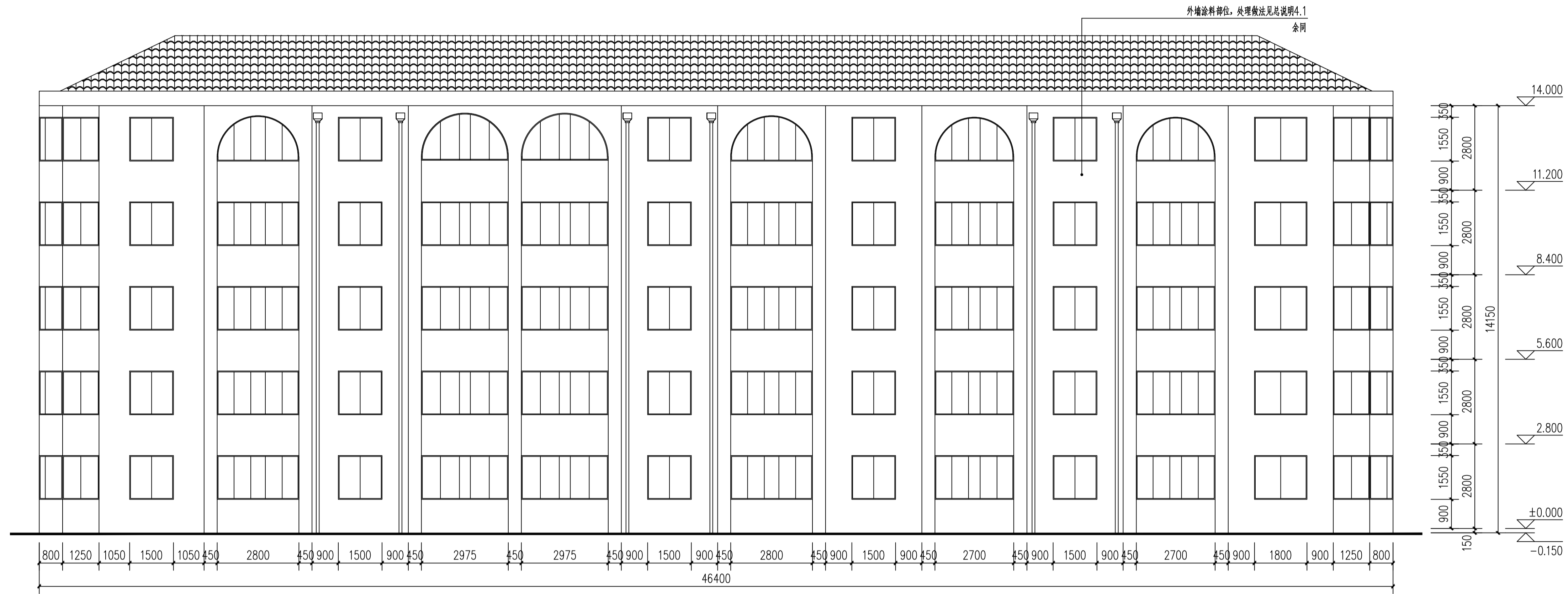

13幢南立面图 1:100

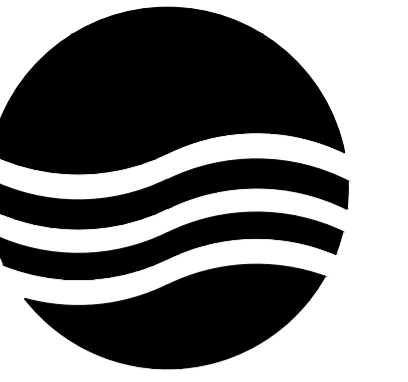

大洲设计咨询集团有限公司

地址:中国盐城 城南新区 黄海街道
青年中路 51号 钱江财富广场
邮政编码:224008
电话:0515-68606913

版权所有
我公司已投保设计责任保险
施工时须以标注尺寸为准
施工单位须现场校验尺寸
如有不符须立即通知设计单位
本图须加盖本院出图签章, 否则一律无效

建设单位
丹阳市云阳街道办事处

工程名称
云阳街道凤美新村外立面改造工程

设计编号		
出图日期	2023.08	
审 定	李东升	李东升
工程负责人	杨志全	杨志全
专业负责人	邵成明	邵成明
审 核	施成忠	施成忠
校 对	寿海明	寿海明
设 计	陆晓锋	陆晓锋
制 图		

图 名

13幢北立面图

专业	建筑	设计阶段	初步设计
图号	41 / 78	修改版次	

出图签章

执业签章

外墙涂料部位, 处理方法见总说明4.1
余同

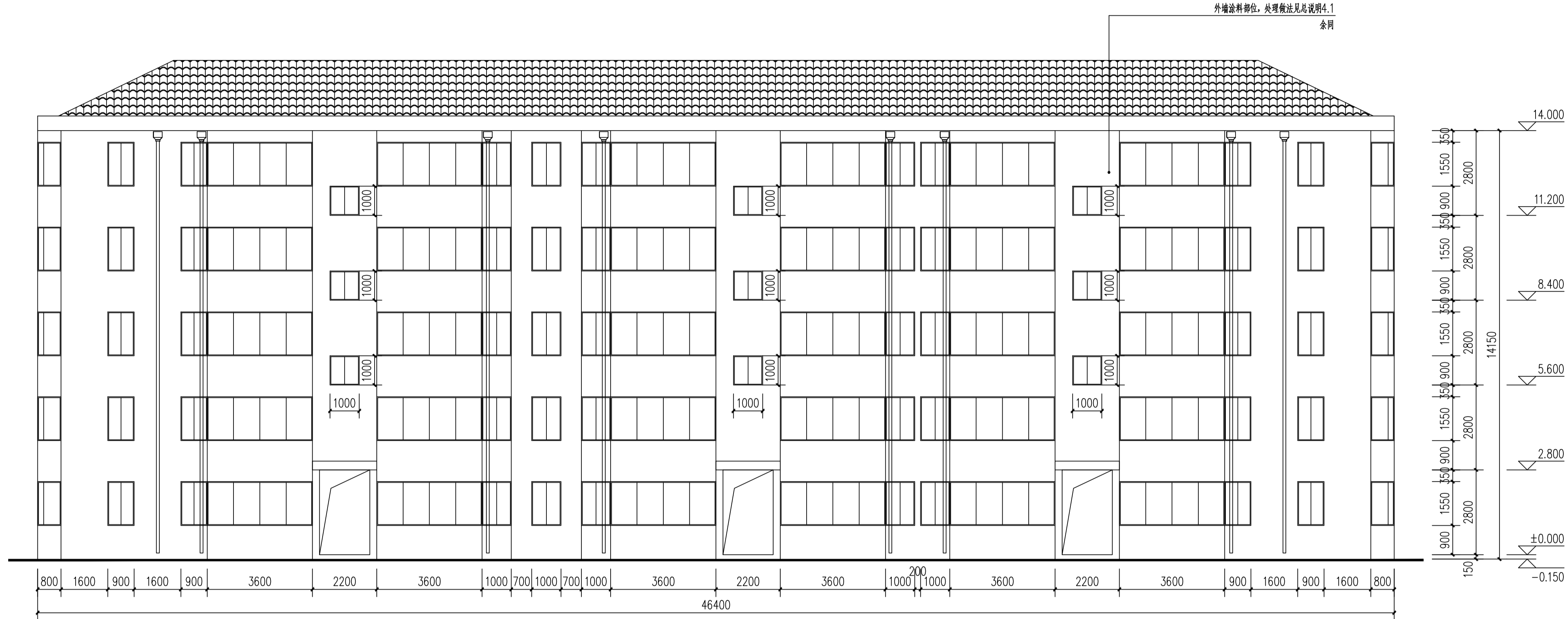

13幢北立面图 1:100

暖通

建筑
结构
电气
给排水

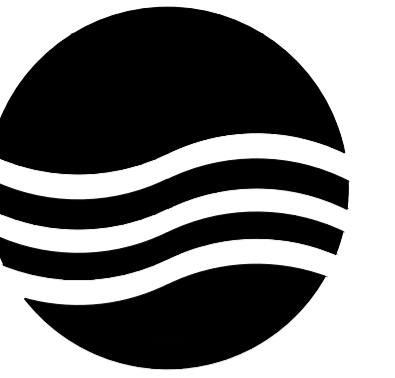

大洲设计咨询集团有限公司

地址:中国盐城 城南新区 黄海街道
青年中路 51号 钱江财富广场
邮政编码:224008
电话:0515-68606913

版权所有
我公司已投保设计责任保险
施工时须以标注尺寸为准
施工单位须现场校验尺寸
如有不符须立即通知设计单位
本图须加盖本院出图签章, 否则一律无效

建设单位

丹阳市云阳街道办事处

工程名称

云阳街道凤美新村外立面改造工程

设计编号

出图日期

2023.08

审定

李东升

李东升

工程负责人

杨志全

杨志全

专业负责人

邵成明

邵成明

审核

施成忠

施成忠

校对

寿海明

寿海明

设计

陆晓锋

陆晓锋

制图

陆晓锋

图名

13幢东立面图

13幢西立面图

专业

建筑

设计阶段 初步设计

图号

42 / 78

修改版次

出图签章

执业签章

暖通

建筑
结构
电气
给排水

外墙涂料部位, 处理做法见总说明4.1
余同

外墙涂料部位, 处理做法见总说明4.1
余同

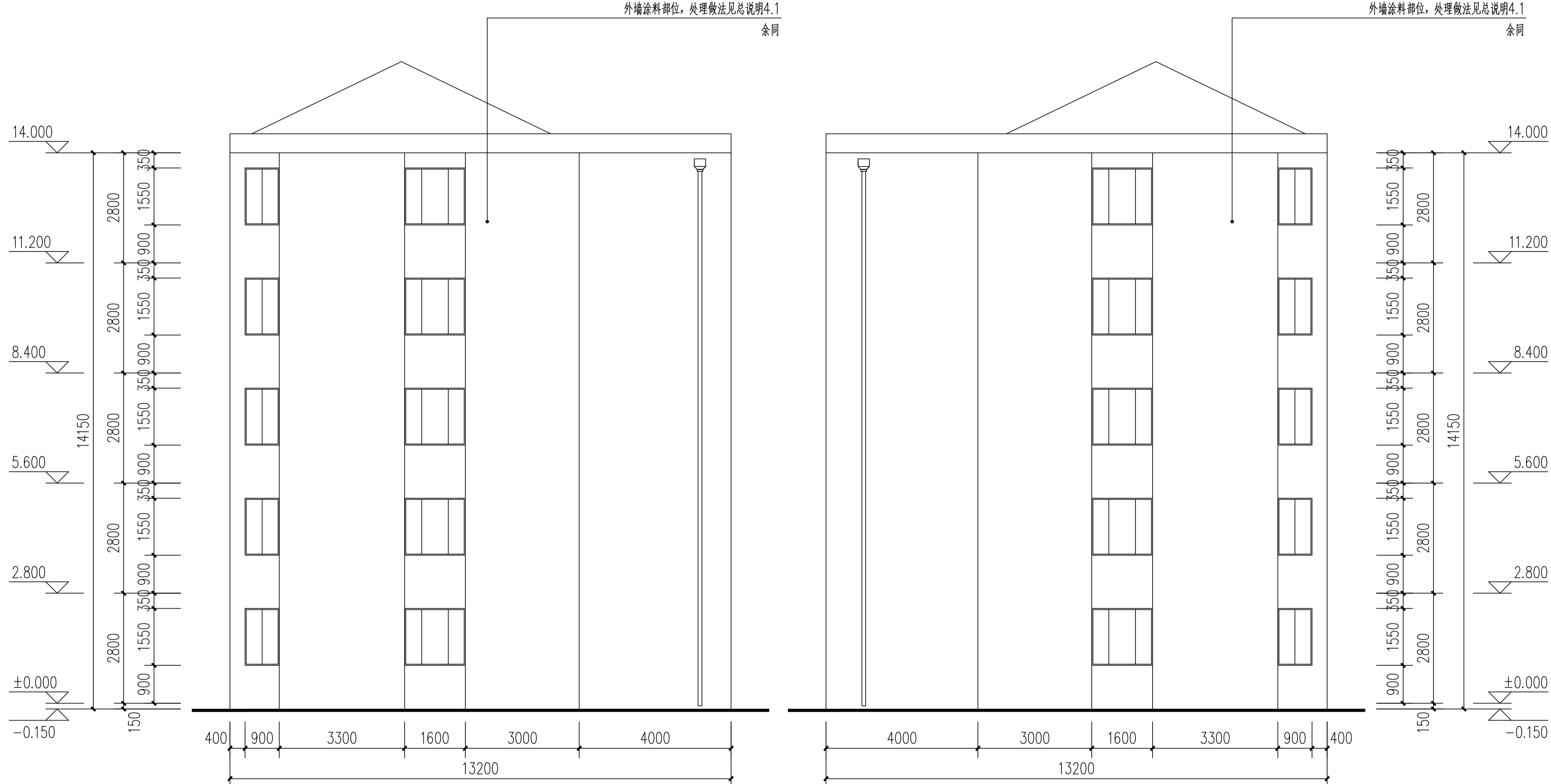

13幢东立面图 1:100

13幢西立面图 1:100

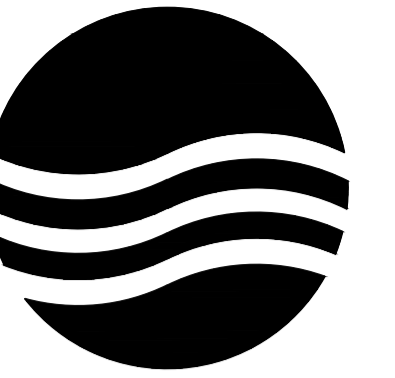

大洲设计咨询集团有限公司

地址:中国盐城 城南新区 黄海街道
青年中路 51号 钱江财富广场
邮政编码:224008
电话:0515-68606913

版权所有
我公司已投保设计责任保险
施工时须以标注尺寸为准
施工单位须现场校验尺寸
如有不符须立即通知设计单位
本图须加盖本院出图签章, 否则一律无效

建设单位
丹阳市云阳街道办事处

工程名称
云阳街道凤美新村外立面改造工程

设计编号		
出图日期	2023.08	
审 定	李东升	李东升
工程负责人	杨志全	杨志全
专业负责人	邵成明	邵成明
审 核	施成忠	施成忠
校 对	寿海明	寿海明
设 计	陆晓锋	陆晓锋
制 图		

图 名

14幢南立面图

专业	建筑	设计阶段	初步设计
图号	43 / 78	修改版次	

出图签章

执业签章

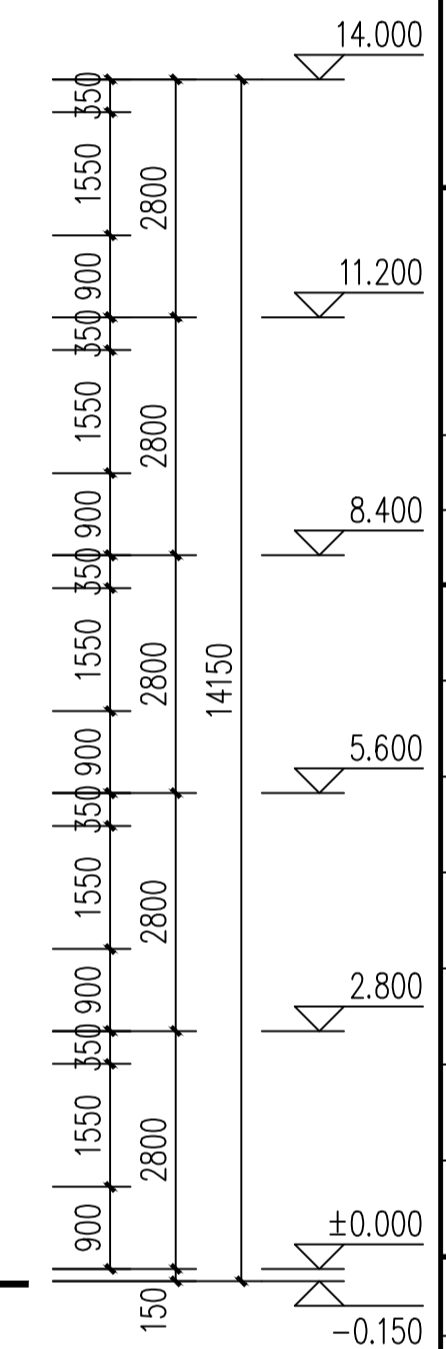
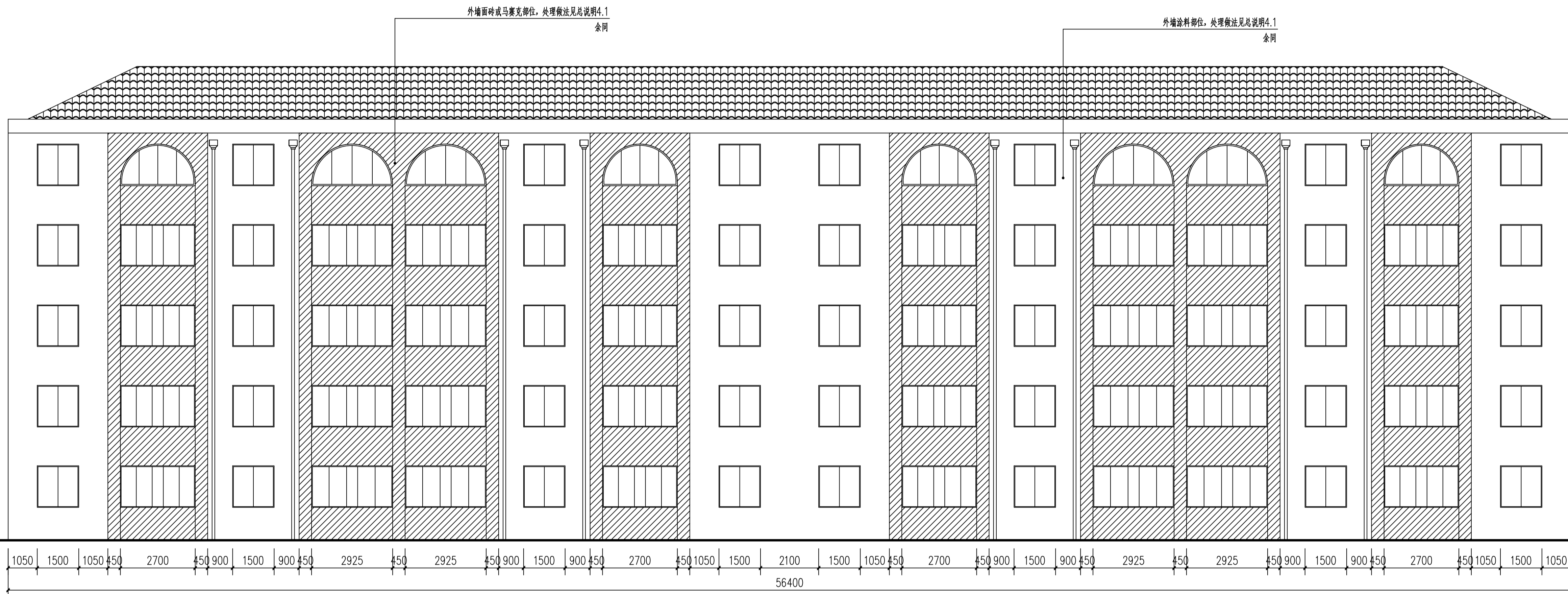

14幢南立面图 1:100

暖通
建筑
结构
电气
给排水

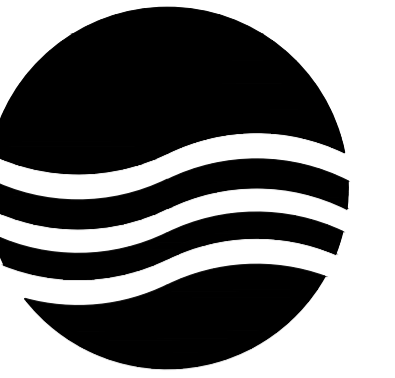

大洲设计咨询集团有限公司

地址:中国盐城 城南新区 黄海街道
青年中路 51号 钱江财富广场
邮政编码:224008
电话:0515-68606913

版权所有
我公司已投保设计责任保险
施工时须以标注尺寸为准
施工单位须现场校验尺寸
如有不符须立即通知设计单位
本图须加盖本院出图签章, 否则一律无效

建设单位
丹阳市云阳街道办事处

工程名称
云阳街道凤美新村外立面改造工程

设计编号		
出图日期	2023.08	
审 定	李东升	李东升
工程负责人	杨志全	杨志全
专业负责人	邵成明	邵成明
审 核	施成忠	施成忠
校 对	寿海明	寿海明
设 计	陆晓锋	陆晓锋
制 图		

图 名

14幢北立面图

专业	建筑	设计阶段	初步设计
图号	44 / 78	修改版次	

出图签章

执业签章

外墙涂料部位, 处理做法见总说明4.1
余同

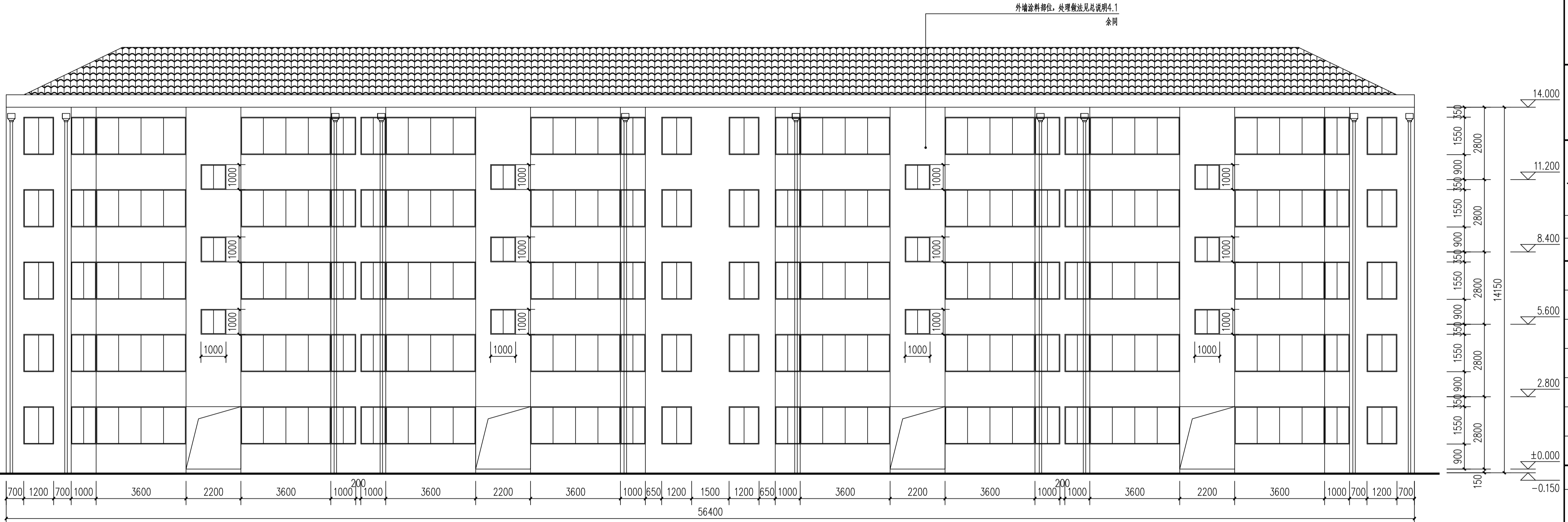

14幢北立面图 1:100

暖通

建筑
结构
电气
给排水

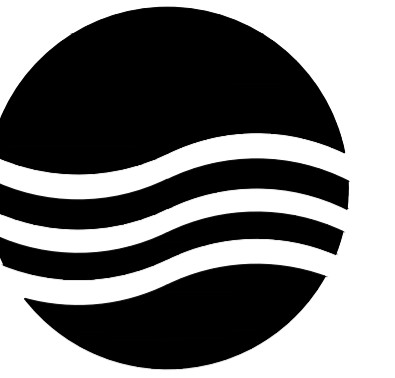

大洲设计咨询集团有限公司

地址:中国盐城 城南新区 黄海街道
青年中路 51号 钱江财富广场
邮政编码:224008
电话:0515-68606913

版权所有
我公司已投保设计责任保险
施工时须以标注尺寸为准
施工单位须现场校验尺寸
如有不符须立即通知设计单位
本图须加盖本院出图签章, 否则一律无效

建设单位
丹阳市云阳街道办事处

工程名称
云阳街道凤美新村外立面改造工程

设计编号		
出图日期	2023.08	
审 定	李东升	李东升
工程负责人	杨志全	杨志全
专业负责人	邵成明	邵成明
审 核	施成忠	施成忠
校 对	寿海明	寿海明
设 计	陆晓锋	陆晓锋
制 图		

图 名

**14幢东立面图
14幢西立面图**

专业	建筑	设计阶段	初步设计
图 号	45 / 78	修改版次	

出图签章

执业签章

暖通
建筑
结构
电气
给排水



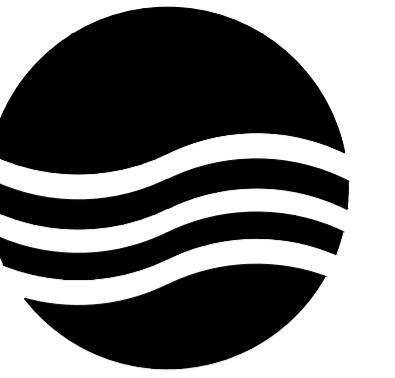

大洲设计咨询集团有限公司

地址: 中国盐城 城南新区 黄海街道
青年中路 51号 钱江财富广场
邮政编码: 224008
电话: 0515-68606913

版权所有
我公司已投保设计责任保险
施工时须以标注尺寸为准
施工单位须现场校验尺寸
如有不符须立即通知设计单位
本图须加盖本院出图签章, 否则一律无效

建设单位
丹阳市云阳街道办事处

工程名称
云阳街道凤美新村外立面改造工程

设计编号
出图日期 2023.08

审定	李东升	李东升
工程负责人	杨志全	杨志全
专业负责人	邵成明	邵成明
审核	施成忠	施成忠
校对	寿海明	寿海明
设计	陆晓锋	陆晓锋
制图		

图名

15幢北立面图

专业	建筑	设计阶段	初步设计
图号	47 / 78	修改版次	

出图签章

执业签章

外墙涂料部位, 处理做法见总说明4.1
余同



15幢北立面图 1:100

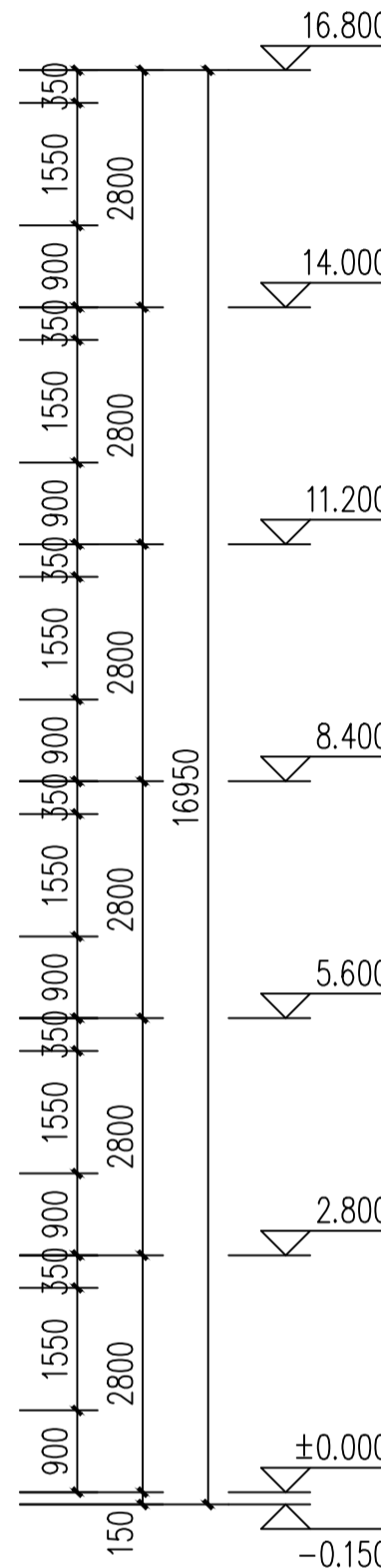

暖通
建筑
结构
电气
给排水

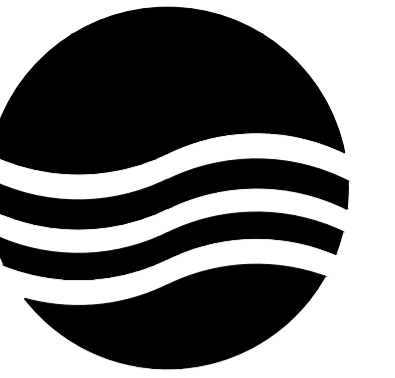

大洲设计咨询集团有限公司

地址: 中国盐城 城南新区 黄海街道
青年中路 51号 钱江财富广场
邮政编码: 224008
电话: 0515-68606913

版权所有
我公司已投保设计责任保险
施工时须以标注尺寸为准
施工单位须现场校验尺寸
如有不符须立即通知设计单位
本图须加盖本院出图签章, 否则一律无效

建设单位
丹阳市云阳街道办事处

工程名称
云阳街道凤美新村外立面改造工程

设计编号		
出图日期	2023.08	
审 定	李东升	李东升
工程负责人	杨志全	杨志全
专业负责人	邵成明	邵成明
审 核	施成忠	施成忠
校 对	寿海明	寿海明
设 计	陆晓锋	陆晓锋
制 图		

图 名

**15幢东立面图
15幢西立面图**

专业	建筑	设计阶段	初步设计
图号	48 / 78	修改版次	

出图签章

执业签章

暖通
建筑
结构
电气
给排水



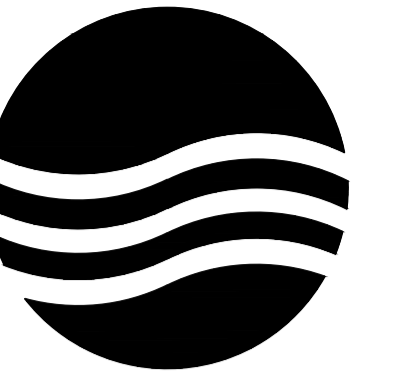

大洲设计咨询集团有限公司

地址:中国盐城 城南新区 黄海街道
青年中路 51号 钱江财富广场
邮政编码:224008
电话:0515-68606913

版权所有
我公司已投保设计责任保险
施工时须以标注尺寸为准
施工单位须现场校验尺寸
如有不符须立即通知设计单位
本图须加盖本院出图签章, 否则一律无效

建设单位
丹阳市云阳街道办事处

工程名称
云阳街道凤美新村外立面改造工程

设计编号		
出图日期	2023.08	
审 定	李东升	李东升
工程负责人	杨志全	杨志全
专业负责人	邵成明	邵成明
审 核	施成忠	施成忠
校 对	寿海明	寿海明
设 计	陆晓锋	陆晓锋
制 图		

图 名

16幢南立面图

专业	建筑	设计阶段	初步设计
图号	49 / 78	修改版次	

出图签章

执业签章

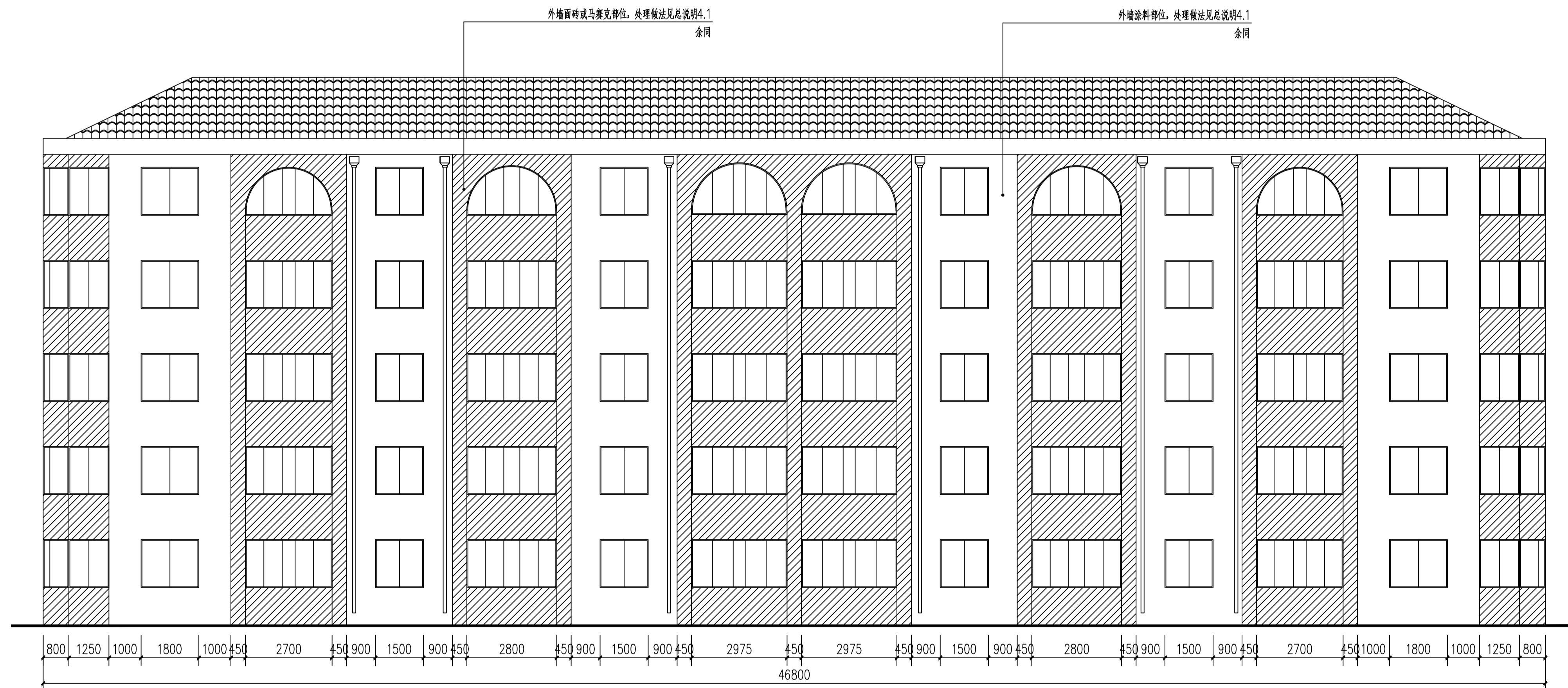
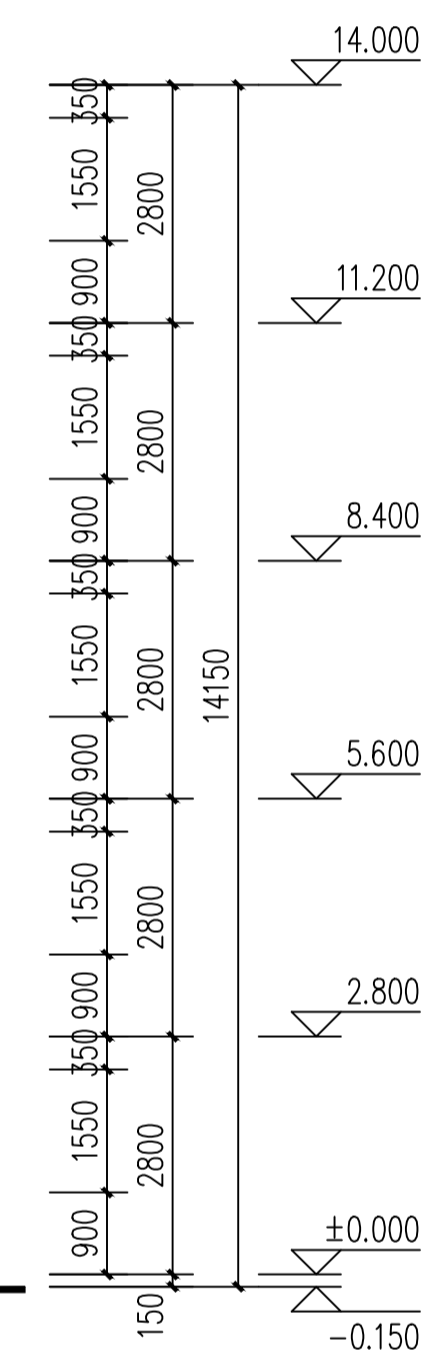

16幢南立面图 1:100

暖通
给排水
电气
结构
建筑

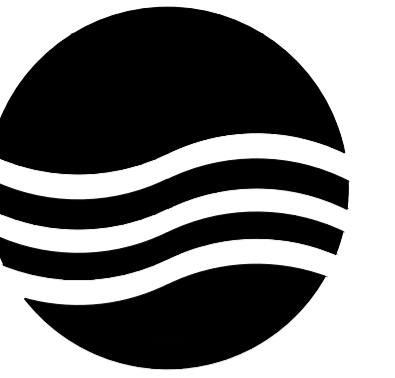

大洲设计咨询集团有限公司

地址:中国盐城 城南新区 黄海街道
青年中路 51号 钱江财富广场
邮政编码:224008
电话:0515-68606913

版权所有
我公司已投保设计责任保险
施工时须以标注尺寸为准
施工单位须现场校验尺寸
如有不符须立即通知设计单位
本图须加盖本院出图签章, 否则一律无效

建设单位
丹阳市云阳街道办事处

工程名称
云阳街道凤美新村外立面改造工程

设计编号		
出图日期	2023.08	
审 定	李东升	李东升
工程负责人	杨志全	杨志全
专业负责人	邵成明	邵成明
审 核	施成忠	施成忠
校 对	寿海明	寿海明
设 计	陆晓锋	陆晓锋
制 图		

图 名

16幢北立面图

专业	建筑	设计阶段	初步设计
图号	50 / 78	修改版次	

出图签章

执业签章

暖通

建筑
结构
电气
给排水



16幢北立面图 1:100

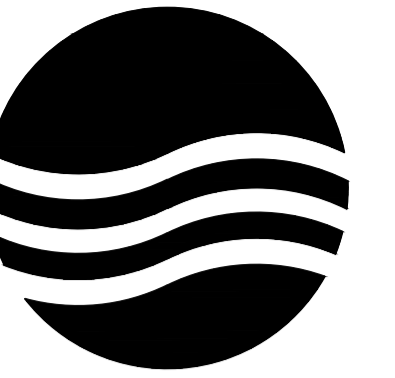

大洲设计咨询集团有限公司

地址:中国盐城 城南新区 黄海街道
青年中路 51号 钱江财富广场
邮政编码:224008
电话:0515-68606913

版权所有
我公司已投保设计责任保险
施工时须以标注尺寸为准
施工单位须现场校验尺寸
如有不符须立即通知设计单位
本图须加盖本院出图签章, 否则一律无效

建设单位
丹阳市云阳街道办事处

工程名称
云阳街道凤美新村外立面改造工程

设计编号		
出图日期	2023.08	
审 定	李东升	李东升
工程负责人	杨志全	杨志全
专业负责人	邵成明	邵成明
审 核	施成忠	施成忠
校 对	寿海明	寿海明
设 计	陆晓锋	陆晓锋
制 图		

图 名

16幢东立面图
16幢西立面图

专业	建筑	设计阶段	初步设计
图号	51 / 78	修改版次	

出图签章

执业签章

暖通
建筑
结构
电气
给排水

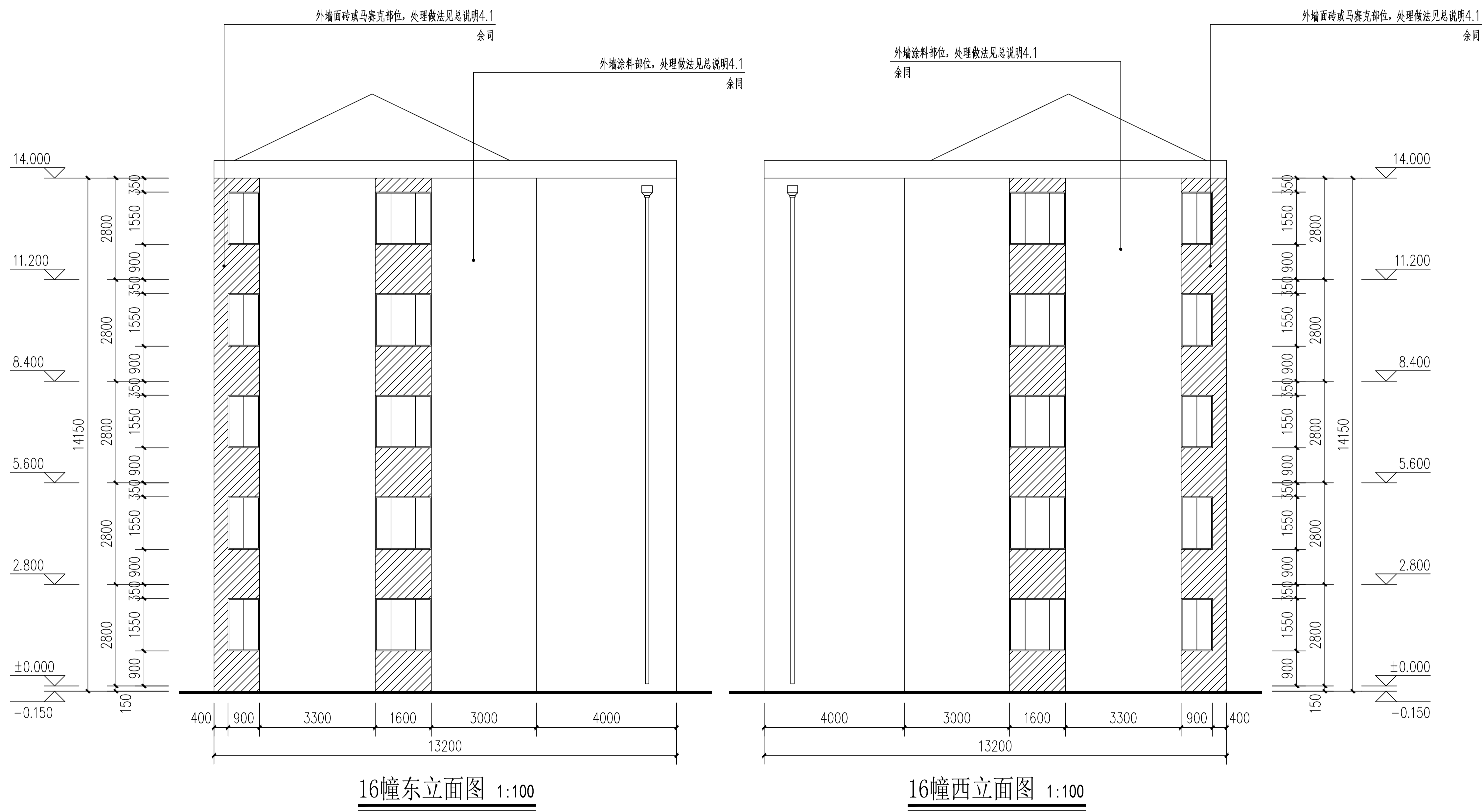

16幢东立面图 1:100

16幢西立面图 1:100

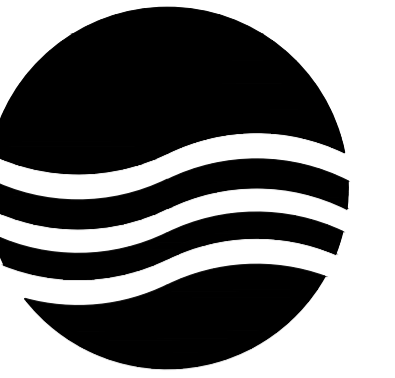

大洲设计咨询集团有限公司

地址: 中国盐城 城南新区 黄海街道
青年中路 51号 钱江财富广场
邮政编码: 224008
电话: 0515-68606913

版权所有
我公司已投保设计责任保险
施工时须以标注尺寸为准
施工单位须现场校验尺寸
如有不符须立即通知设计单位
本图须加盖本院出图签章, 否则一律无效

建设单位
丹阳市云阳街道办事处

工程名称
云阳街道凤美新村外立面改造工程

设计编号		
出图日期	2023.08	
审 定	李东升	李东升
工程负责人	杨志全	杨志全
专业负责人	邵成明	邵成明
审 核	施成忠	施成忠
校 对	寿海明	寿海明
设 计	陆晓锋	陆晓锋
制 图		

图 名

17幢南立面图

专业	建筑	设计阶段	初步设计
图号	52 / 78	修改版次	

出图签章

执业签章

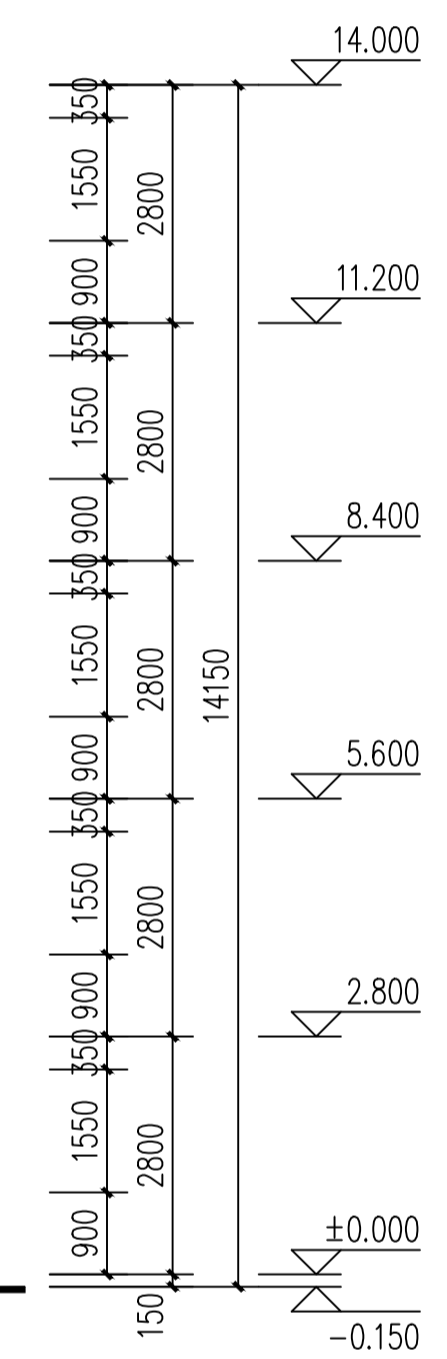

外墙面砖或马赛克部位, 处理做法见总说明4.1
余同

外墙涂料部位, 处理做法见总说明4.1
余同

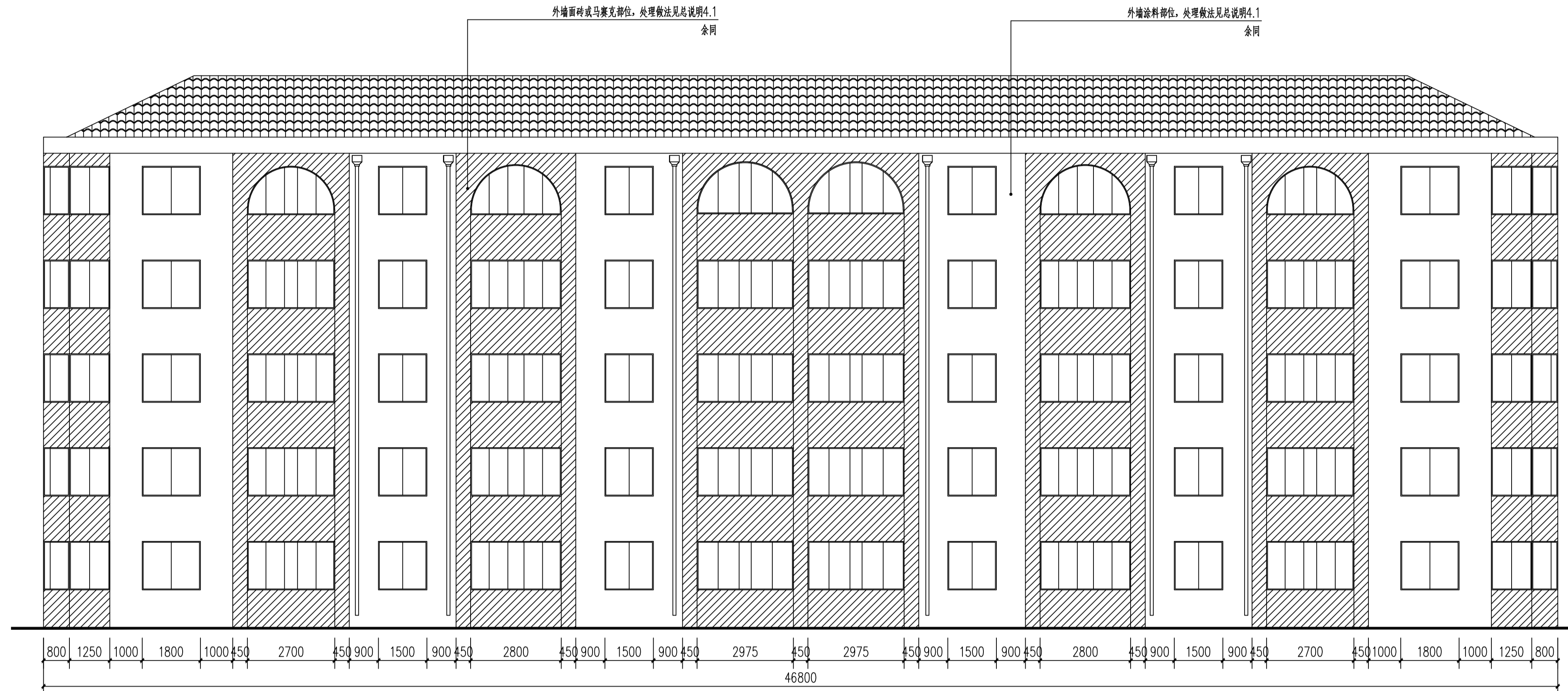

17幢南立面图 1:100

暖通
建筑
结构
电气
给排水

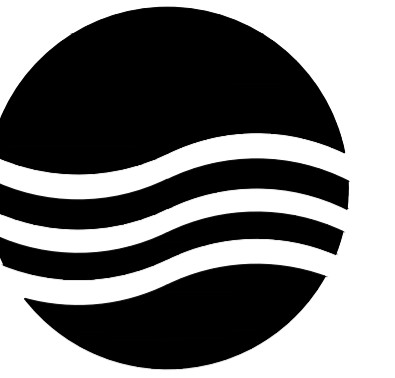

大洲设计咨询集团有限公司

地址:中国盐城 城南新区 黄海街道
青年中路 51号 钱江财富广场
邮政编码:224008
电话:0515-68606913

版权所有
我公司已投保设计责任保险
施工时须以标注尺寸为准
施工单位须现场校验尺寸
如有不符须立即通知设计单位
本图须加盖本院出图签章, 否则一律无效

建设单位
丹阳市云阳街道办事处

工程名称
云阳街道凤美新村外立面改造工程

设计编号		
出图日期	2023.08	
审 定	李东升	李东升
工程负责人	杨志全	杨志全
专业负责人	邵成明	邵成明
审 核	施成忠	施成忠
校 对	寿海明	寿海明
设 计	陆晓锋	陆晓锋
制 图		

图 名

17幢北立面图

专业	建筑	设计阶段	初步设计
图号	53 / 78	修改版次	

出图签章

执业签章

暖通

建筑
结构
电气
给排水



17幢北立面图 1:100

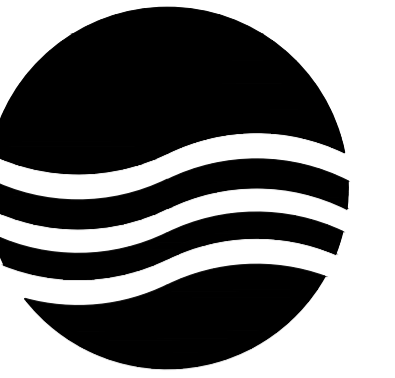

大洲设计咨询集团有限公司

地址:中国盐城 城南新区 黄海街道
青年中路 51号 钱江财富广场
邮政编码:224008
电话:0515-68606913

版权所有
我公司已投保设计责任保险
施工时须以标注尺寸为准
施工单位须现场校验尺寸
如有不符须立即通知设计单位
本图须加盖本院出图签章, 否则一律无效

建设单位
丹阳市云阳街道办事处

工程名称
云阳街道凤美新村外立面改造工程

设计编号		
出图日期	2023.08	
审 定	李东升	李东升
工程负责人	杨志全	杨志全
专业负责人	邵成明	邵成明
审 核	施成忠	施成忠
校 对	寿海明	寿海明
设 计	陆晓锋	陆晓锋
制 图		

图 名

17幢东立面图
17幢西立面图

专业	建筑	设计阶段	初步设计
图号	54 / 78	修改版次	

出图签章

执业签章

暖通
建筑
结构
电气
给排水

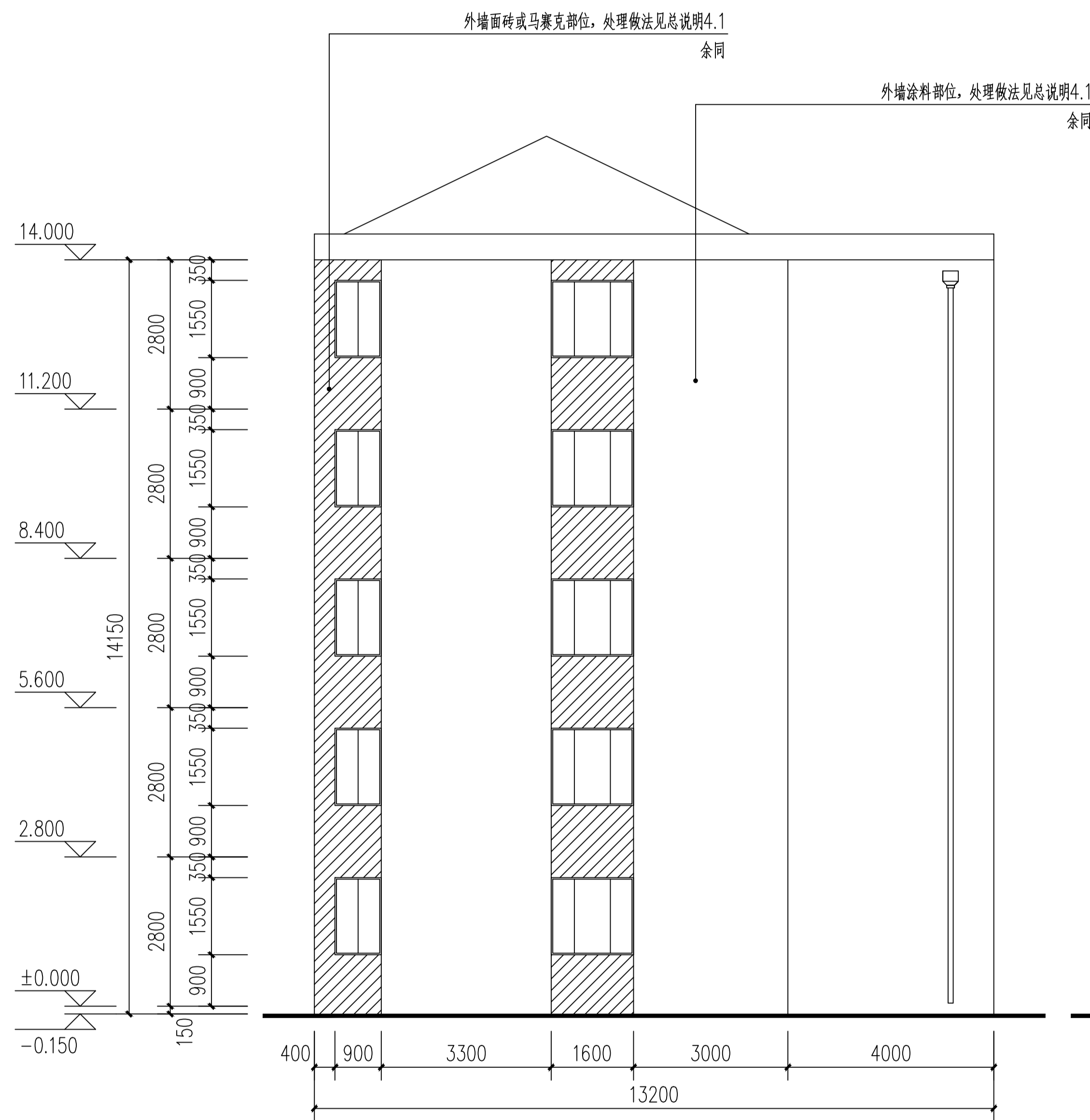

17幢东立面图 1:100

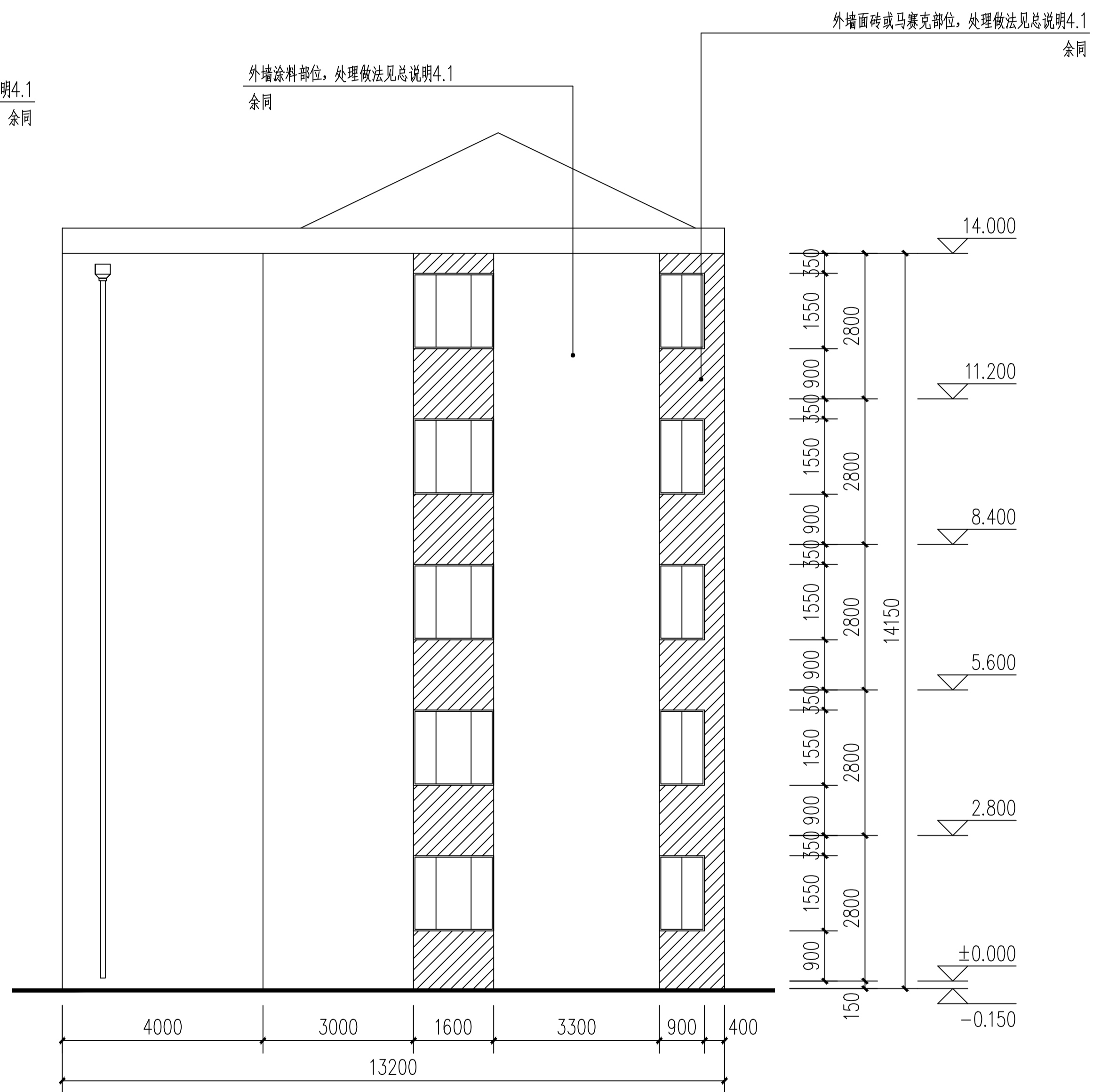

17幢西立面图 1:100

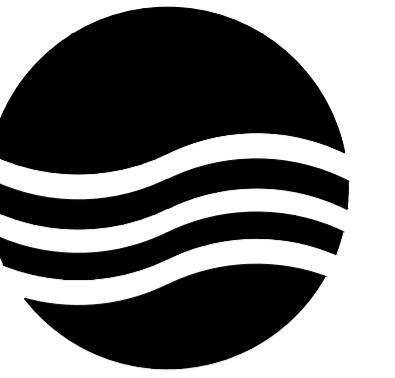

大洲设计咨询集团有限公司

地址:中国盐城 城南新区 黄海街道
青年中路 51号 钱江财富广场
邮政编码:224008
电话:0515-68606913

版权所有
我公司已投保设计责任保险
施工时须以标注尺寸为准
施工单位须现场校验尺寸
如有不符须立即通知设计单位
本图须加盖本院出图签章, 否则一律无效

建设单位
丹阳市云阳街道办事处

工程名称
云阳街道凤美新村外立面改造工程

设计编号		
出图日期	2023.08	
审 定	李东升	李东升
工程负责人	杨志全	杨志全
专业负责人	邵成明	邵成明
审 核	施成忠	施成忠
校 对	寿海明	寿海明
设 计	陆晓锋	陆晓锋
制 图		

图 名

18幢南立面图

专业	建筑	设计阶段	初步设计
图号	55 / 78	修改版次	

出图签章

执业签章

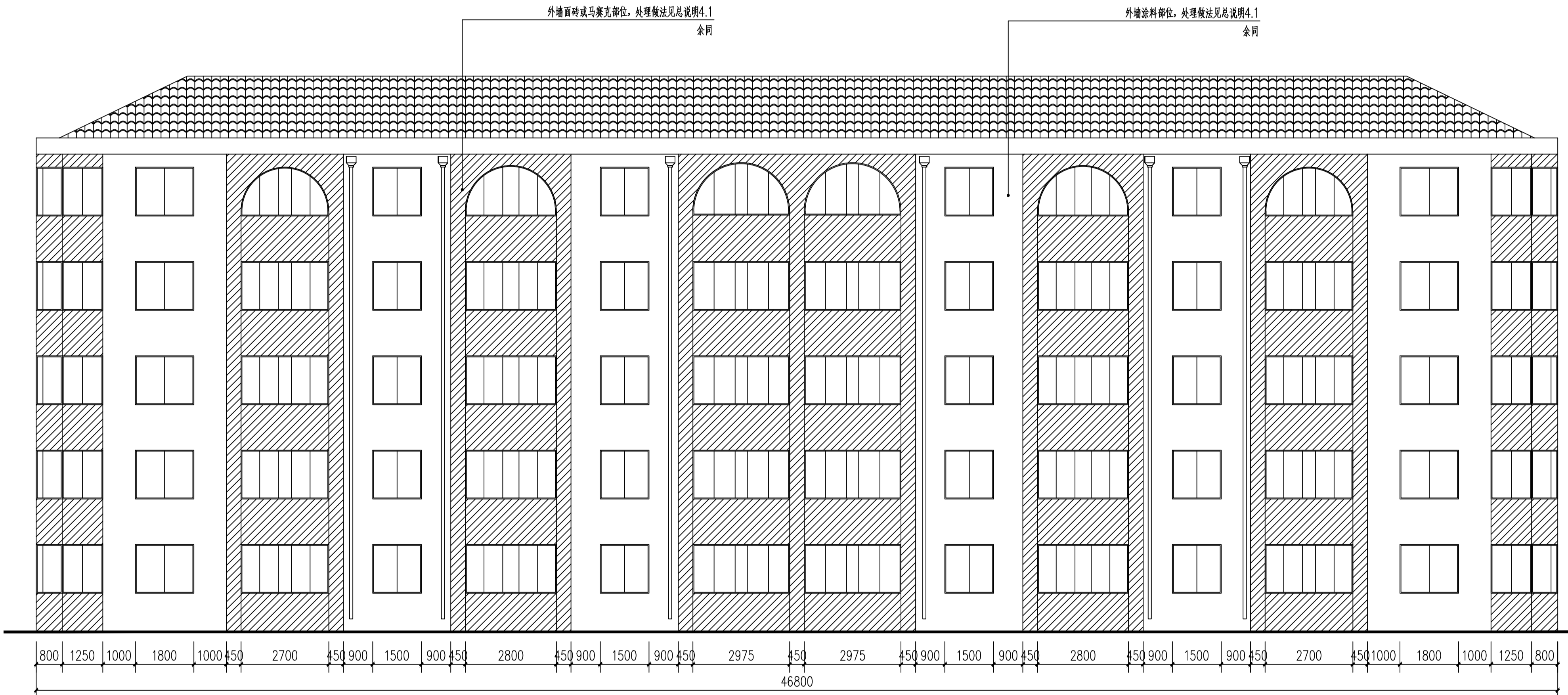
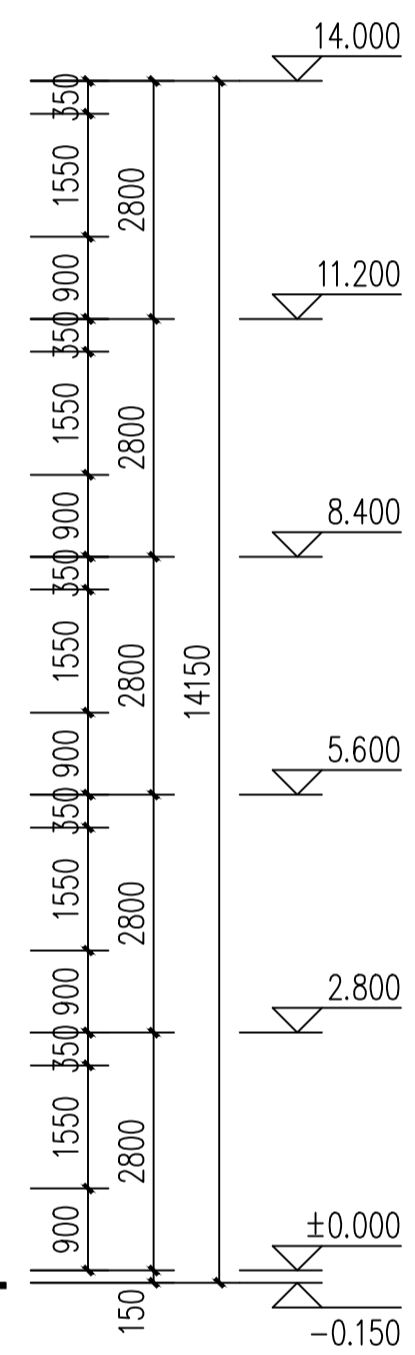

18幢南立面图 1:100

暖通
给排水
电气
结构
建筑

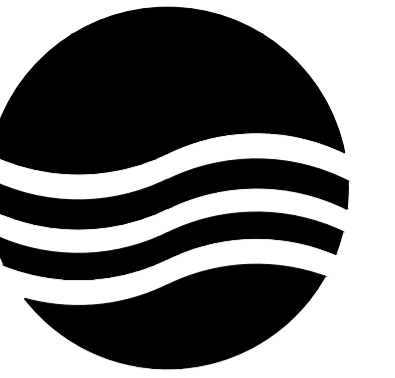

大洲设计咨询集团有限公司

地址:中国盐城 城南新区 黄海街道
青年中路 51号 钱江财富广场
邮政编码:224008
电话:0515-68606913

版权所有
我公司已投保设计责任保险
施工时须以标注尺寸为准
施工单位须现场校验尺寸
如有不符须立即通知设计单位
本图须加盖本院出图签章, 否则一律无效

建设单位
丹阳市云阳街道办事处

工程名称
云阳街道凤美新村外立面改造工程

设计编号		
出图日期	2023.08	
审 定	李东升	李东升
工程负责人	杨志全	杨志全
专业负责人	邵成明	邵成明
审 核	施成忠	施成忠
校 对	寿海明	寿海明
设 计	陆晓锋	陆晓锋
制 图		

图 名

18幢北立面图

专业	建筑	设计阶段	初步设计
图号	56 / 78	修改版次	

出图签章

执业签章

暖通

建筑
结构
电气
给排水



18幢北立面图 1:100

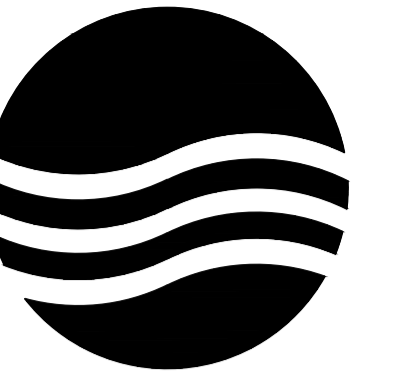

大洲设计咨询集团有限公司

地址:中国盐城 城南新区 黄海街道
青年中路 51号 钱江财富广场
邮政编码:224008
电话:0515-68606913

版权所有
我公司已投保设计责任保险
施工时须以标注尺寸为准
施工单位须现场校验尺寸
如有不符须立即通知设计单位
本图须加盖本院出图签章, 否则一律无效

建设单位
丹阳市云阳街道办事处

工程名称
云阳街道凤美新村外立面改造工程

设计编号		
出图日期	2023.08	
审 定	李东升	李东升
工程负责人	杨志全	杨志全
专业负责人	邵成明	邵成明
审 核	施成忠	施成忠
校 对	寿海明	寿海明
设 计	陆晓锋	陆晓锋
制 图		

图 名

**18幢东立面图
18幢西立面图**

专业	建筑	设计阶段	初步设计
图号	57 / 78	修改版次	

出图签章

执业签章

暖通

建筑
结构
电气
给排水

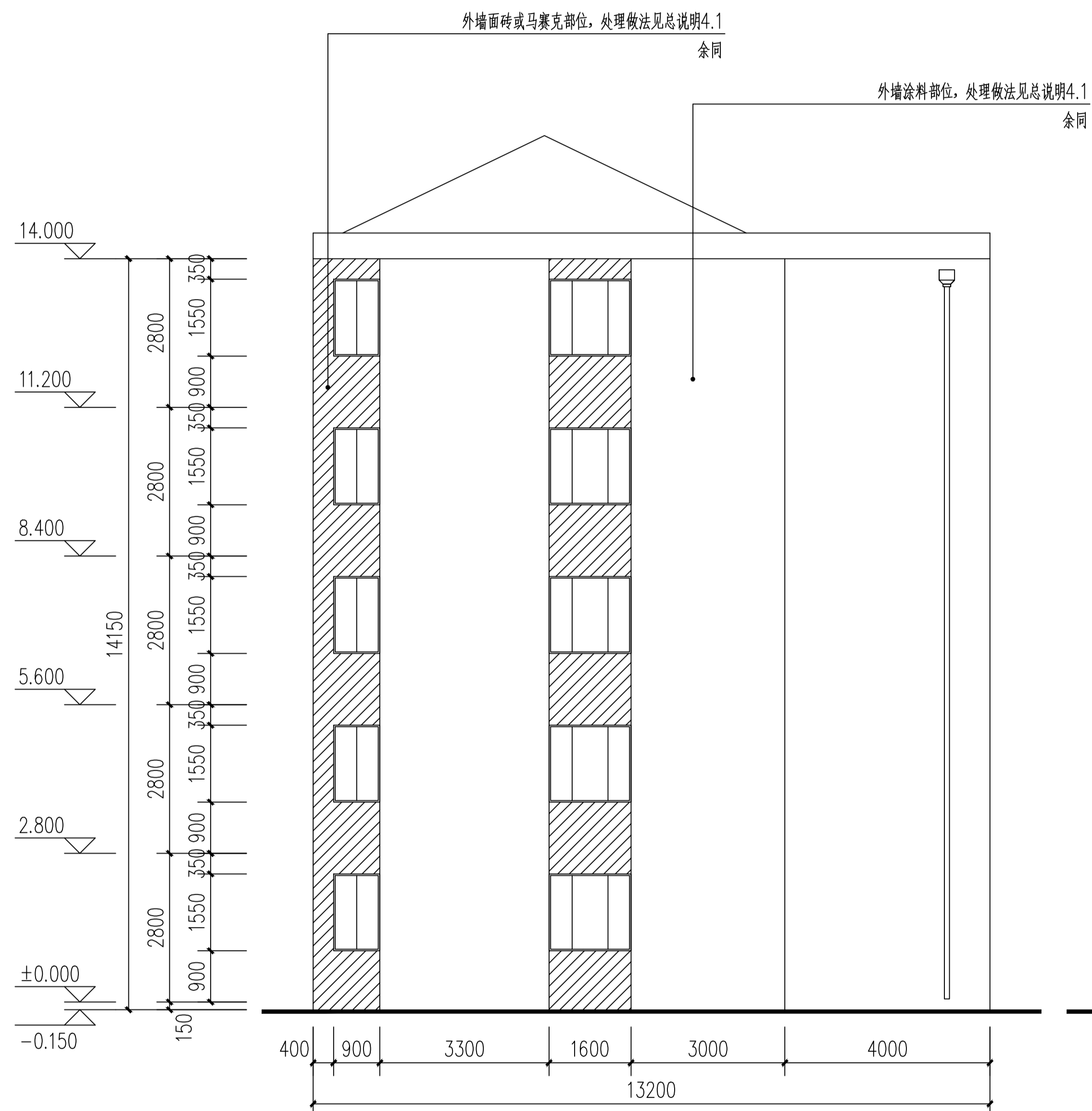

18幢东立面图 1:100

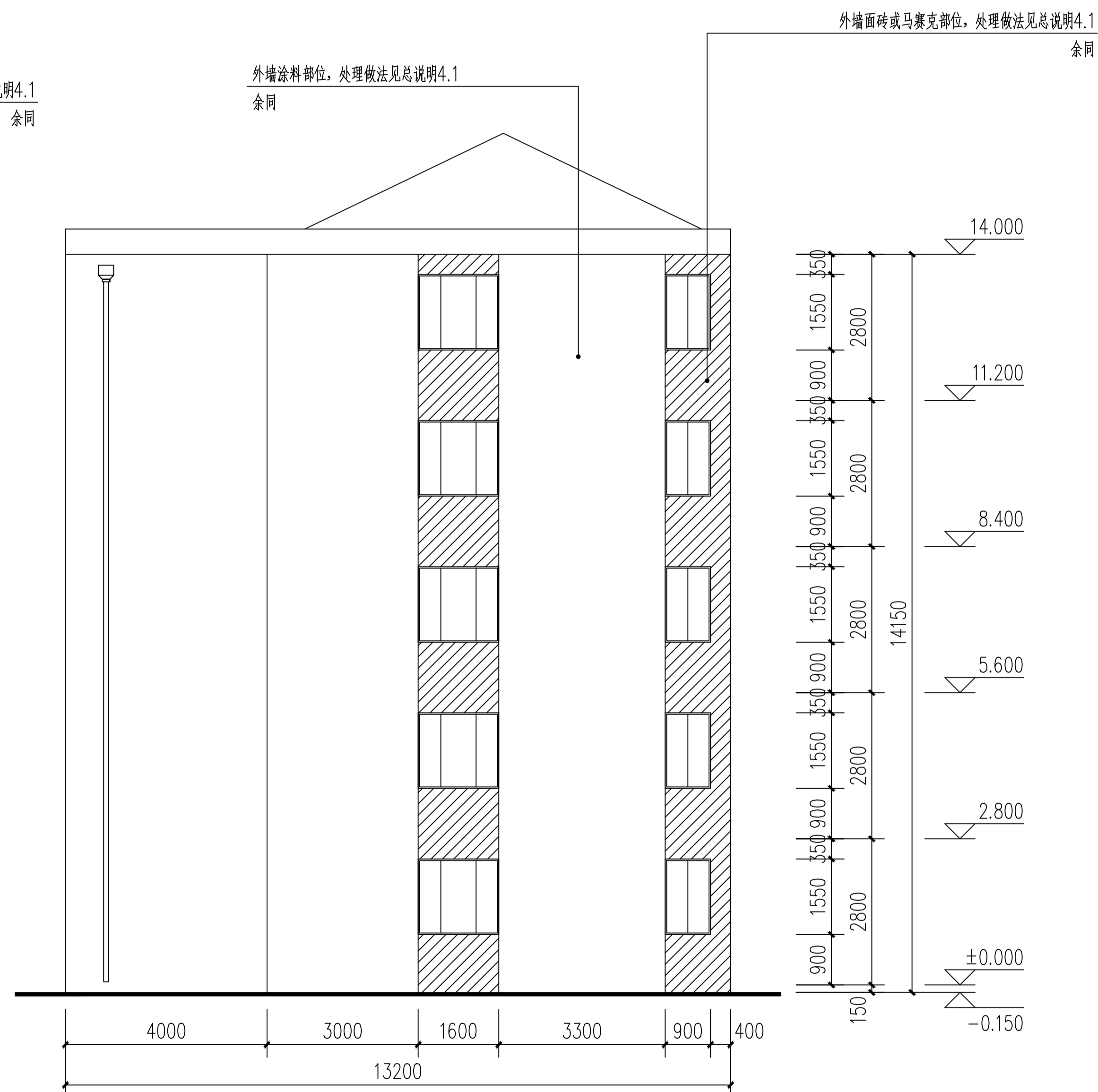

18幢西立面图 1:100

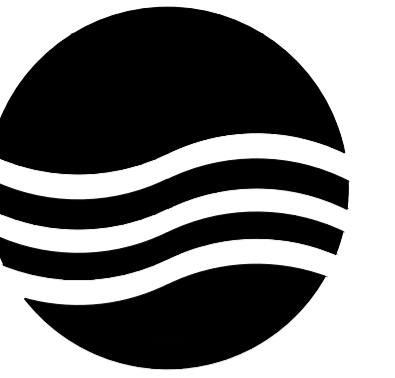

大洲设计咨询集团有限公司

地址:中国盐城 城南新区 黄海街道
青年中路 51号 钱江财富广场
邮政编码:224008
电话:0515-68606913

版权所有
我公司已投保设计责任保险
施工时须以标注尺寸为准
施工单位须现场校验尺寸
如有不符须立即通知设计单位
本图须加盖本院出图签章, 否则一律无效

建设单位
丹阳市云阳街道办事处

工程名称
云阳街道凤美新村外立面改造工程

设计编号		
出图日期	2023.08	
审 定	李东升	李东升
工程负责人	杨志全	杨志全
专业负责人	邵成明	邵成明
审 核	施成忠	施成忠
校 对	寿海明	寿海明
设 计	陆晓锋	陆晓锋
制 图		

图 名

19幢南立面图

专业	建筑	设计阶段	初步设计
图号	58 / 78	修改版次	

出图签章

执业签章

暖通
建筑
结构
电气
给排水

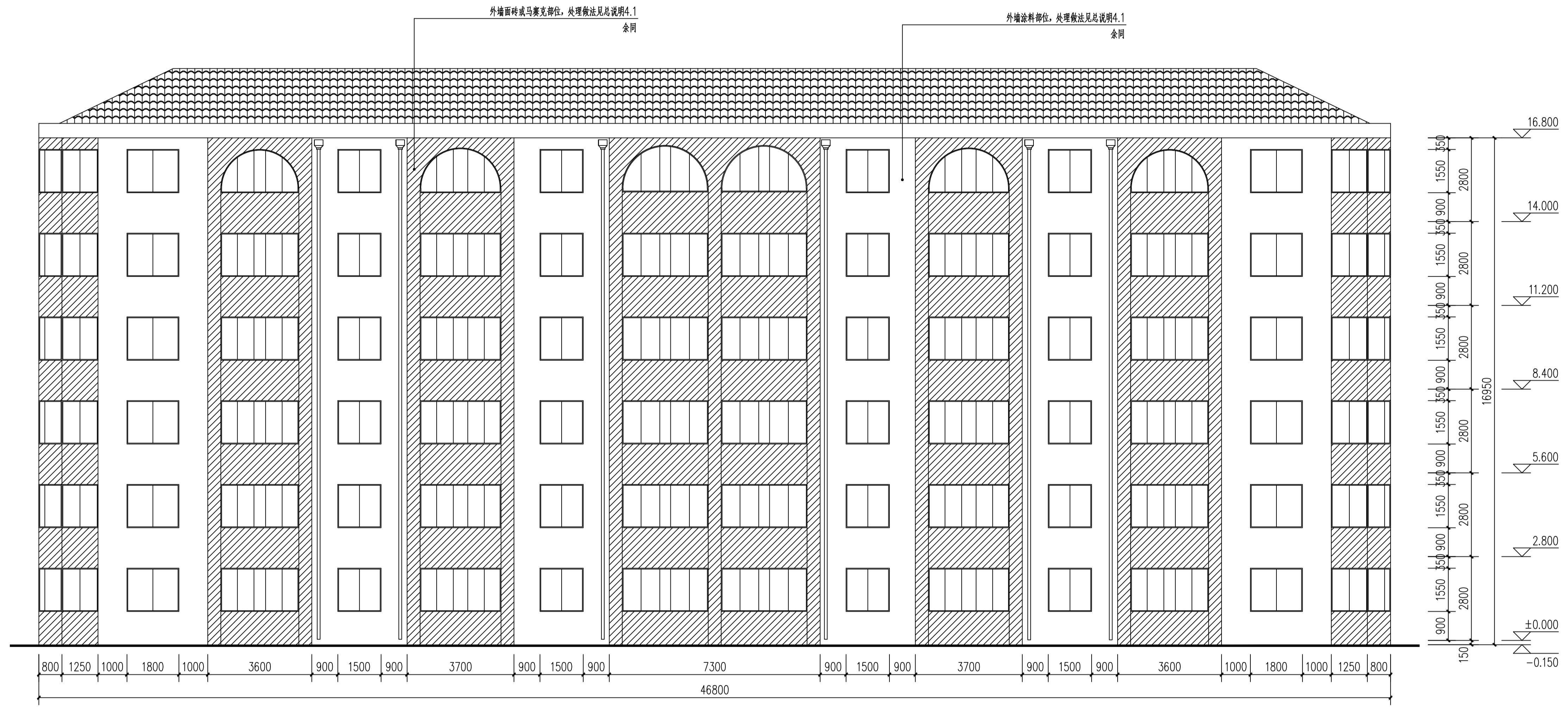

19幢南立面图 1:100

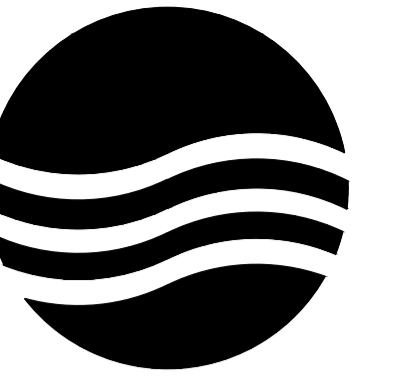

大洲设计咨询集团有限公司

地址:中国盐城 城南新区 黄海街道
青年中路 51号 钱江财富广场
邮政编码:224008
电话:0515-68606913

版权所有
我公司已投保设计责任保险
施工时须以标注尺寸为准
施工单位须现场校验尺寸
如有不符须立即通知设计单位
本图须加盖本院出图签章, 否则一律无效

建设单位
丹阳市云阳街道办事处

工程名称
云阳街道凤美新村外立面改造工程

设计编号		
出图日期	2023.08	
审 定	李东升	李东升
工程负责人	杨志全	杨志全
专业负责人	邵成明	邵成明
审 核	施成忠	施成忠
校 对	寿海明	寿海明
设 计	陆晓锋	陆晓锋
制 图		

图 名

19幢北立面图

专业	建筑	设计阶段	初步设计
图号	59 / 78	修改版次	

出图签章

执业签章

暖通
给排水
电气
结构
建筑



19幢北立面图 1:100

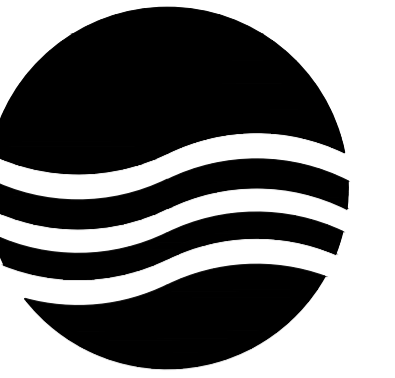

大洲设计咨询集团有限公司

地址: 中国盐城 城南新区 黄海街道
青年中路 51号 钱江财富广场
邮政编码: 224008
电话: 0515-68606913

版权所有
我公司已投保设计责任保险
施工时须以标注尺寸为准
施工单位须现场校验尺寸
如有不符须立即通知设计单位
本图须加盖本院出图签章, 否则一律无效

建设单位
丹阳市云阳街道办事处

工程名称
云阳街道凤美新村外立面改造工程

设计编号		
出图日期	2023.08	
审 定	李东升	李东升
工程负责人	杨志全	杨志全
专业负责人	邵成明	邵成明
审 核	施成忠	施成忠
校 对	寿海明	寿海明
设 计	陆晓锋	陆晓锋
制 图		

图 名

**19幢东立面图
19幢西立面图**

专业	建筑	设计阶段	初步设计
图号	60 / 78	修改版次	

出图签章

执业签章

暖通
建筑
结构
电气
给排水



19幢东立面图 1:100

19幢西立面图 1:100

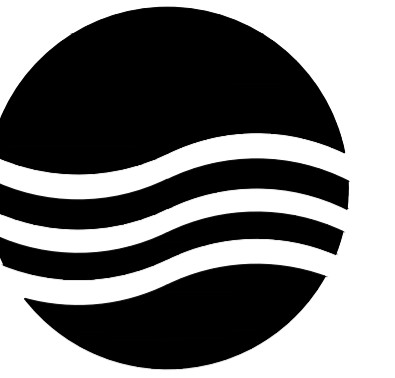

大洲设计咨询集团有限公司

地址:中国盐城 城南新区 黄海街道
青年中路 51号 钱江财富广场
邮政编码:224008
电话:0515-68606913

版权所有
我公司已投保设计责任保险
施工时须以标注尺寸为准
施工单位须现场校验尺寸
如有不符须立即通知设计单位
本图须加盖本院出图签章, 否则一律无效

建设单位
丹阳市云阳街道办事处

工程名称
云阳街道凤美新村外立面改造工程

设计编号		
出图日期	2023.08	
审 定	李东升	李东升
工程负责人	杨志全	杨志全
专业负责人	邵成明	邵成明
审 核	施成忠	施成忠
校 对	寿海明	寿海明
设 计	陆晓锋	陆晓锋
制 图		

图 名

20幢南立面图

专业	建筑	设计阶段	初步设计
图号	61 / 78	修改版次	

出图签章

执业签章

外墙涂料部位, 处理做法见总说明4.1
余同



20幢南立面图 1:100

暖通

建筑
结构
电气
给排水

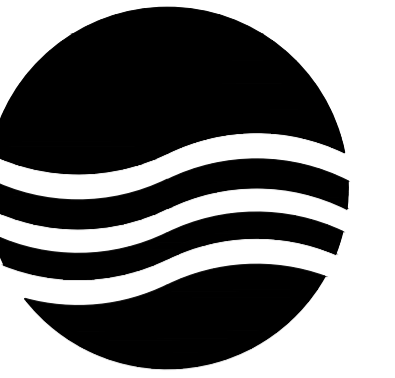

大洲设计咨询集团有限公司

地址:中国盐城 城南新区 黄海街道
青年中路 51号 钱江财富广场
邮政编码:224008
电话:0515-68606913

版权所有
我公司已投保设计责任保险
施工时须以标注尺寸为准
施工单位须现场校验尺寸
如有不符须立即通知设计单位
本图须加盖本院出图签章, 否则一律无效

建设单位
丹阳市云阳街道办事处

工程名称
云阳街道凤美新村外立面改造工程

设计编号		
出图日期	2023.08	
审 定	李东升	李东升
工程负责人	杨志全	杨志全
专业负责人	邵成明	邵成明
审 核	施成忠	施成忠
校 对	寿海明	寿海明
设 计	陆晓锋	陆晓锋
制 图		

图 名

20幢北立面图

专业	建筑	设计阶段	初步设计
图号	62 / 78	修改版次	

出图签章

执业签章

暖通

建筑
结构
电气
给排水

外墙涂料部位, 处理做法见总说明4.1
余同

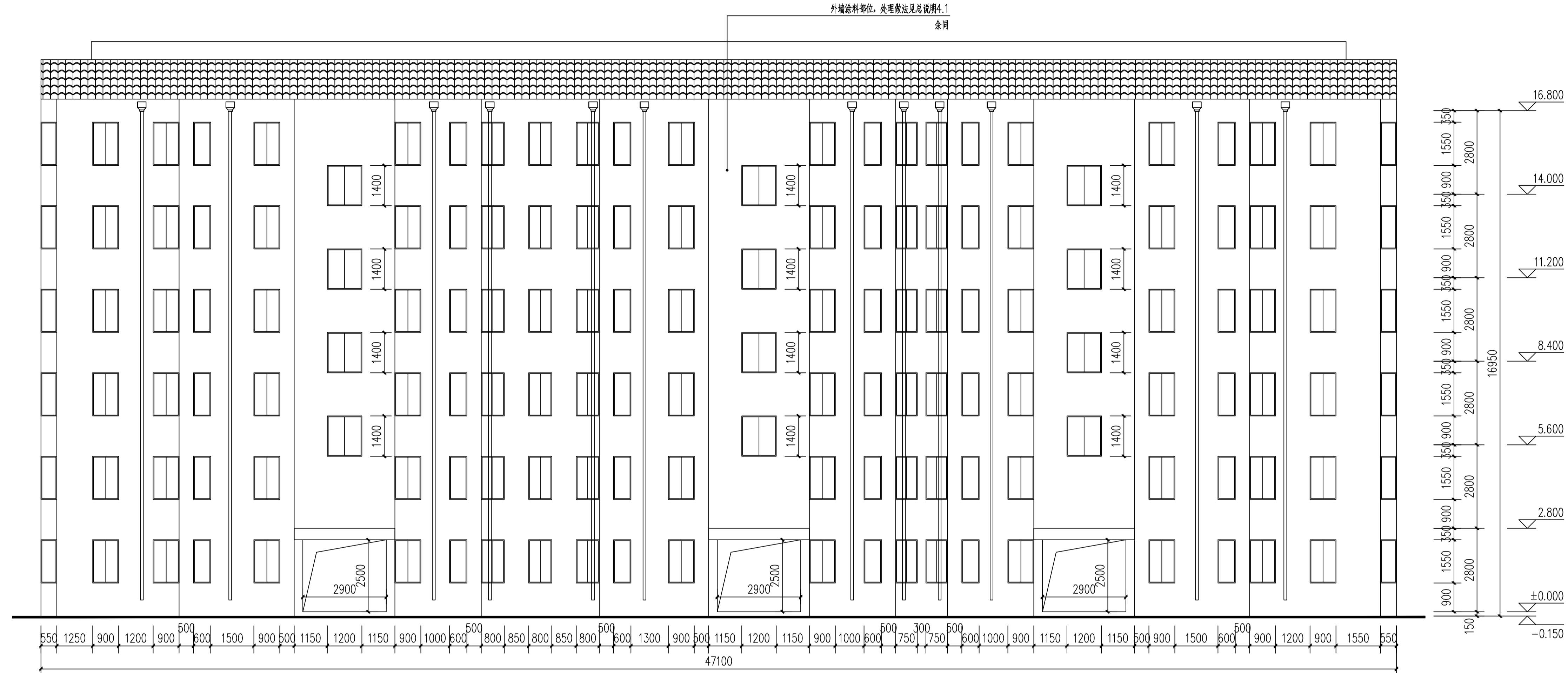

20幢北立面图 1:100

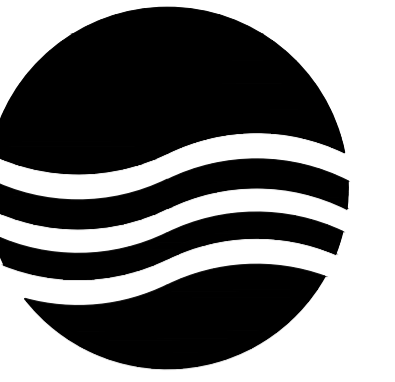

大洲设计咨询集团有限公司

地址:中国盐城 城南新区 黄海街道
青年中路 51号 钱江财富广场
邮政编码:224008
电话:0515-68606913

版权所有
我公司已投保设计责任保险
施工时须以标注尺寸为准
施工单位须现场校验尺寸
如有不符须立即通知设计单位
本图须加盖本院出图签章, 否则一律无效

建设单位
丹阳市云阳街道办事处

工程名称
云阳街道凤美新村外立面改造工程

设计编号		
出图日期	2023.08	
审 定	李东升	李东升
工程负责人	杨志全	杨志全
专业负责人	邵成明	邵成明
审 核	施成忠	施成忠
校 对	寿海明	寿海明
设 计	陆晓锋	陆晓锋
制 图		

图 名

**20幢东立面图
20幢西立面图**

专业	建筑	设计阶段	初步设计
图号	63 / 78	修改版次	

出图签章

执业签章

暖通
建筑
结构
电气
给排水

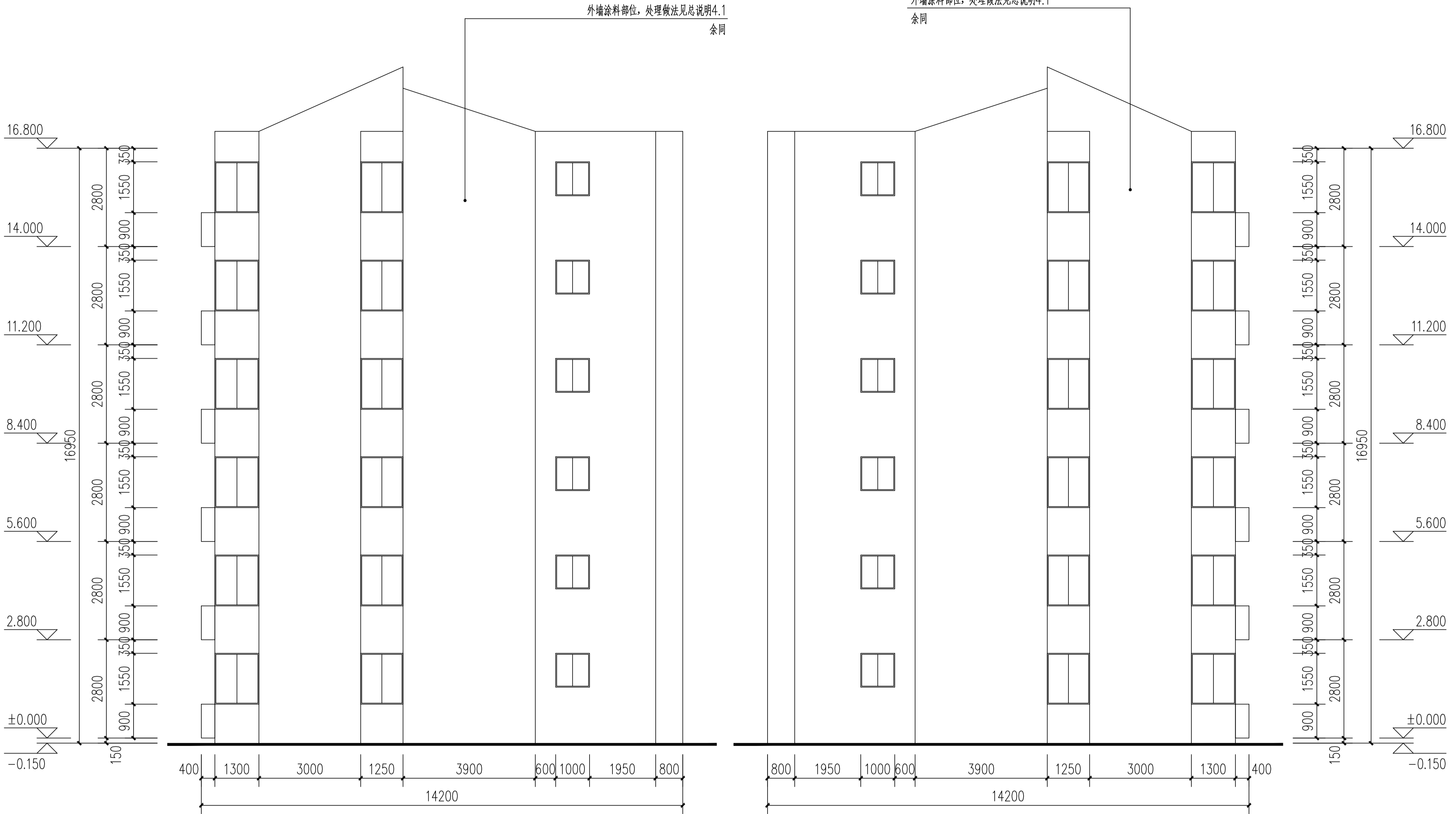

20幢东立面图 1:100

20幢西立面图 1:100

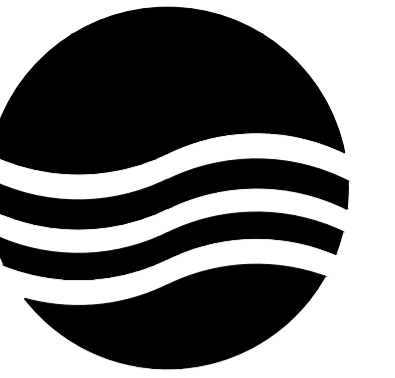

大洲设计咨询集团有限公司

地址:中国盐城 城南新区 黄海街道
青年中路 51号 钱江财富广场
邮政编码:224008
电话:0515-68606913

版权所有
我公司已投保设计责任保险
施工时须以标注尺寸为准
施工单位须现场校验尺寸
如有不符须立即通知设计单位
本图须加盖本院出图签章, 否则一律无效

建设单位
丹阳市云阳街道办事处

工程名称
云阳街道凤美新村外立面改造工程

设计编号		
出图日期	2023.08	
审 定	李东升	李东升
工程负责人	杨志全	杨志全
专业负责人	邵成明	邵成明
审 核	施成忠	施成忠
校 对	寿海明	寿海明
设 计	陆晓锋	陆晓锋
制 图		

图 名

21幢南立面图

专业	建筑	设计阶段	初步设计
图号	64 / 78	修改版次	

出图签章

执业签章

外墙涂料部位, 处理做法见总说明4.1
余同



21幢南立面图 1:100

暖通

建筑
结构
电气
给排水

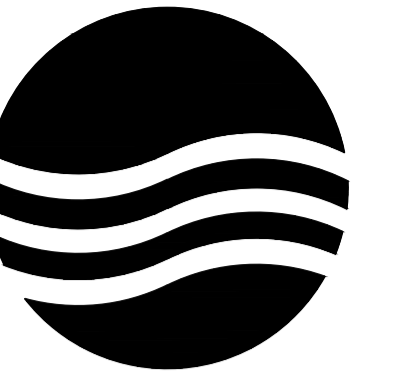

大洲设计咨询集团有限公司

地址: 中国盐城 城南新区 黄海街道
青年中路 51号 钱江财富广场
邮政编码: 224008
电话: 0515-68606913

版权所有
我公司已投保设计责任保险
施工时须以标注尺寸为准
施工单位须现场校验尺寸
如有不符须立即通知设计单位
本图须加盖本院出图签章, 否则一律无效

建设单位
丹阳市云阳街道办事处

工程名称
云阳街道凤美新村外立面改造工程

设计编号		
出图日期	2023.08	
审 定	李东升	李东升
工程负责人	杨志全	杨志全
专业负责人	邵成明	邵成明
审 核	施成忠	施成忠
校 对	寿海明	寿海明
设 计	陆晓锋	陆晓锋
制 图		

图 名

21幢北立面图

专业	建筑	设计阶段	初步设计
图号	65 / 78	修改版次	

出图签章

执业签章

暖通

建筑
结构
电气
给排水

外墙涂料部位, 处理做法见总说明4.1
余同

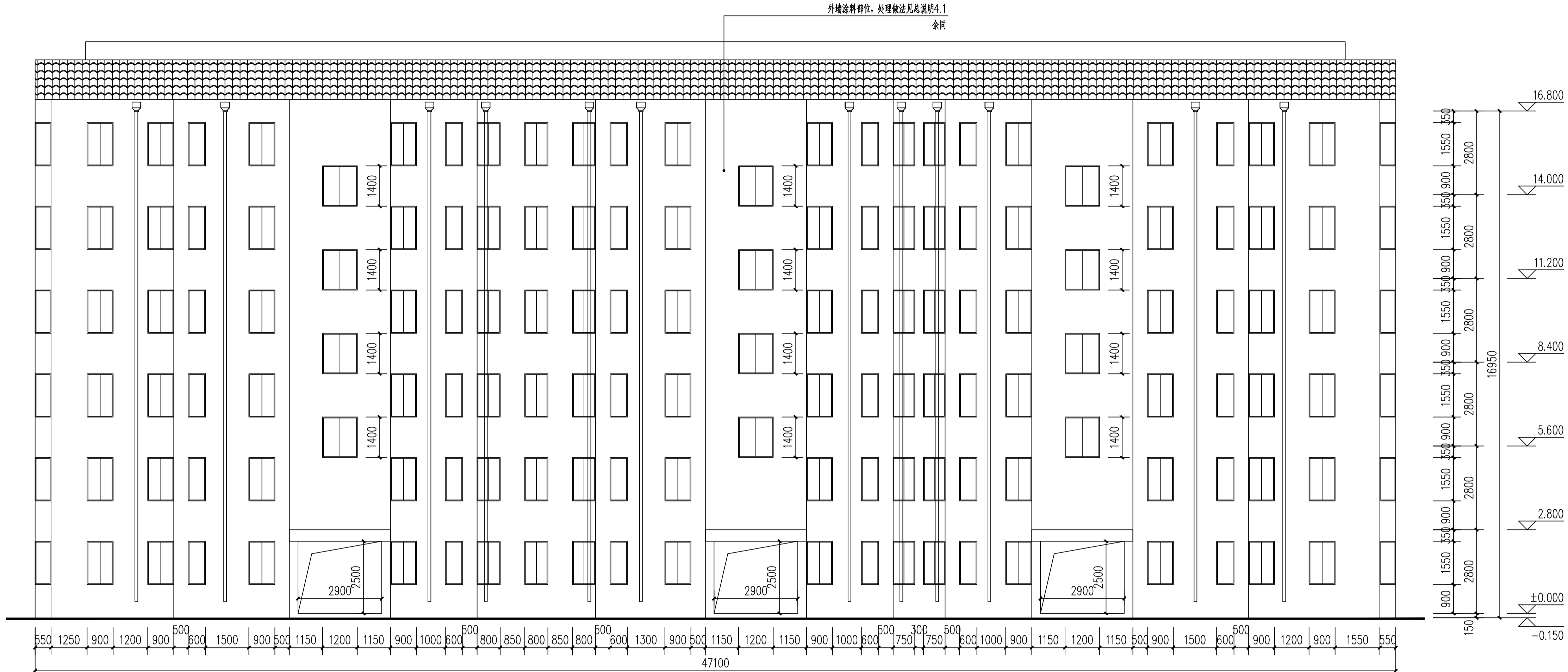

21幢北立面图 1:100

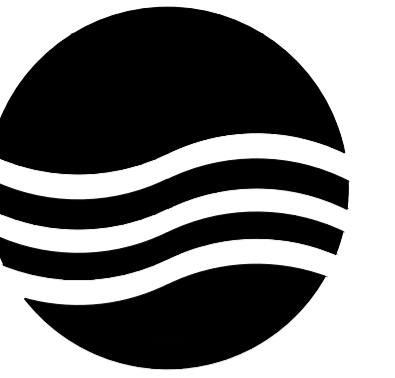

大洲设计咨询集团有限公司

地址:中国盐城 城南新区 黄海街道
青年中路 51号 钱江财富广场
邮政编码:224008
电话:0515-68606913

版权所有
我公司已投保设计责任保险
施工时须以标注尺寸为准
施工单位须现场校验尺寸
如有不符须立即通知设计单位
本图须加盖本院出图签章, 否则一律无效

建设单位
丹阳市云阳街道办事处

工程名称
云阳街道凤美新村外立面改造工程

设计编号		
出图日期	2023.08	
审 定	李东升	李东升
工程负责人	杨志全	杨志全
专业负责人	邵成明	邵成明
审 核	施成忠	施成忠
校 对	寿海明	寿海明
设 计	陆晓锋	陆晓锋
制 图		

图 名

**21幢东立面图
21幢西立面图**

专业	建筑	设计阶段	初步设计
图号	66 / 78	修改版次	

出图签章

执业签章

外墙涂料部位, 处理做法见总说明4.1
余同

外墙涂料部位, 处理做法见总说明4.1
余同

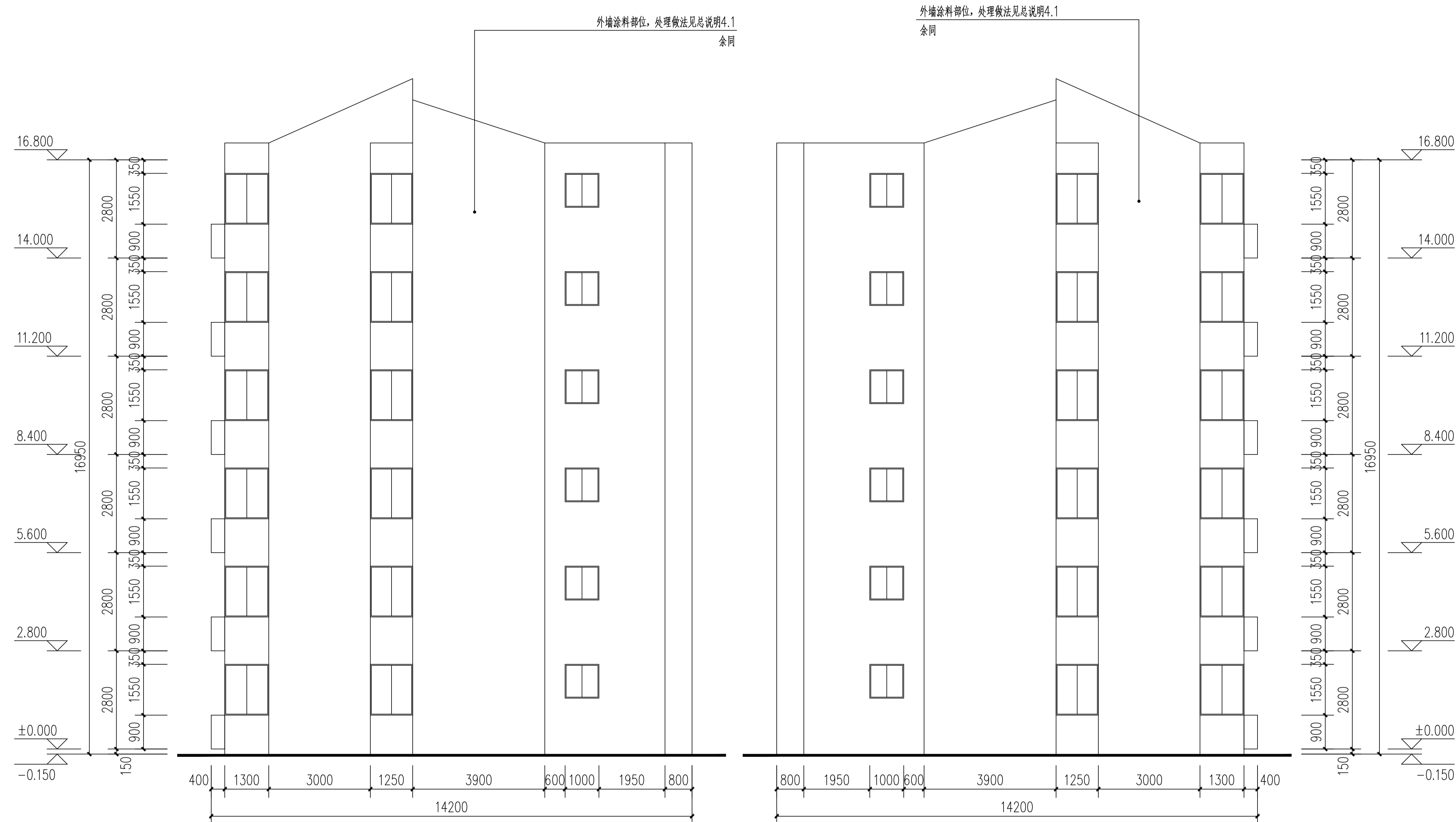

21幢东立面图 1:100

21幢西立面图 1:100

暖通
建筑
结构
电气
给排水

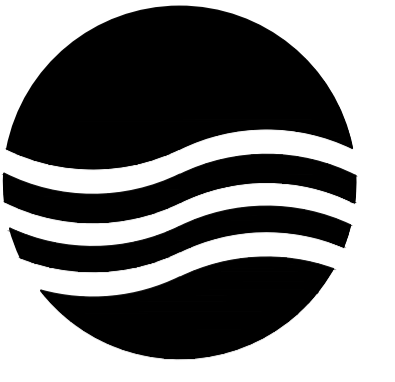

大洲设计咨询集团有限公司

地址: 中国盐城 城南新区 黄海街道
青年中路 51号 钱江财富广场
邮政编码: 224008
电话: 0515-68606913

版权所有
我公司已投保设计责任保险
施工时须以标注尺寸为准
施工单位须现场校验尺寸
如有不符须立即通知设计单位
本图须加盖本院出图签章, 否则一律无效

建设单位
丹阳市云阳街道办事处

工程名称
云阳街道凤美新村外立面改造工程

设计编号		
出图日期	2023.08	
审定	李东升	李东升
工程负责人	杨志全	杨志全
专业负责人	邵成明	邵成明
审核	施成忠	施成忠
校对	寿海明	寿海明
设计	陆晓锋	陆晓锋
制图		

图名

22幢南立面图
22幢北立面图

专业	建筑	设计阶段	初步设计
图号	67 / 78	修改版次	

出图签章

执业签章

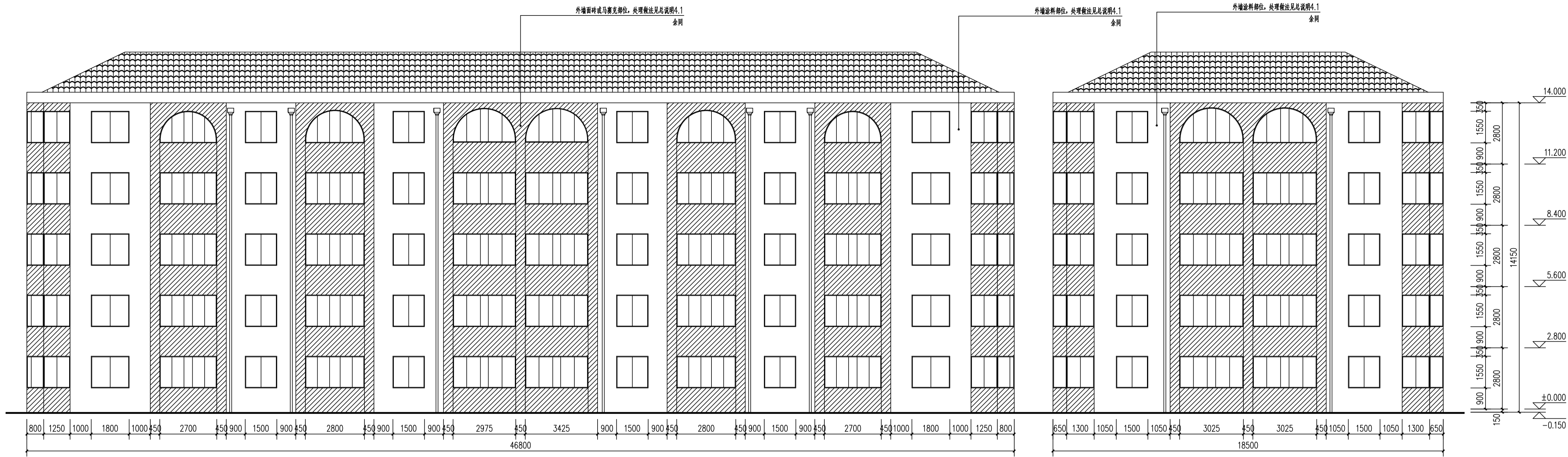

22幢南立面图 1:100



22幢北立面图 1:100

暖通

建筑
结构
电气
给排水

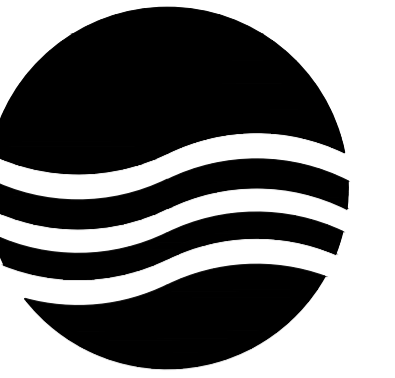

大洲设计咨询集团有限公司

地址:中国盐城 城南新区 黄海街道
青年中路 51号 钱江财富广场
邮政编码:224008
电话:0515-68606913

版权所有
我公司已投保设计责任保险
施工时须以标注尺寸为准
施工单位须现场校验尺寸
如有不符须立即通知设计单位
本图须加盖本院出图签章, 否则一律无效

建设单位
丹阳市云阳街道办事处

工程名称
云阳街道凤美新村外立面改造工程

设计编号		
出图日期	2023.08	
审 定	李东升	李东升
工程负责人	杨志全	杨志全
专业负责人	邵成明	邵成明
审 核	施成忠	施成忠
校 对	寿海明	寿海明
设 计	陆晓锋	陆晓锋
制 图		

图 名

**22幢东立面图
22幢西立面图**

专业	建筑	设计阶段	初步设计
图号	68 / 78	修改版次	

出图签章

执业签章

暖通
建筑
结构
电气
给排水

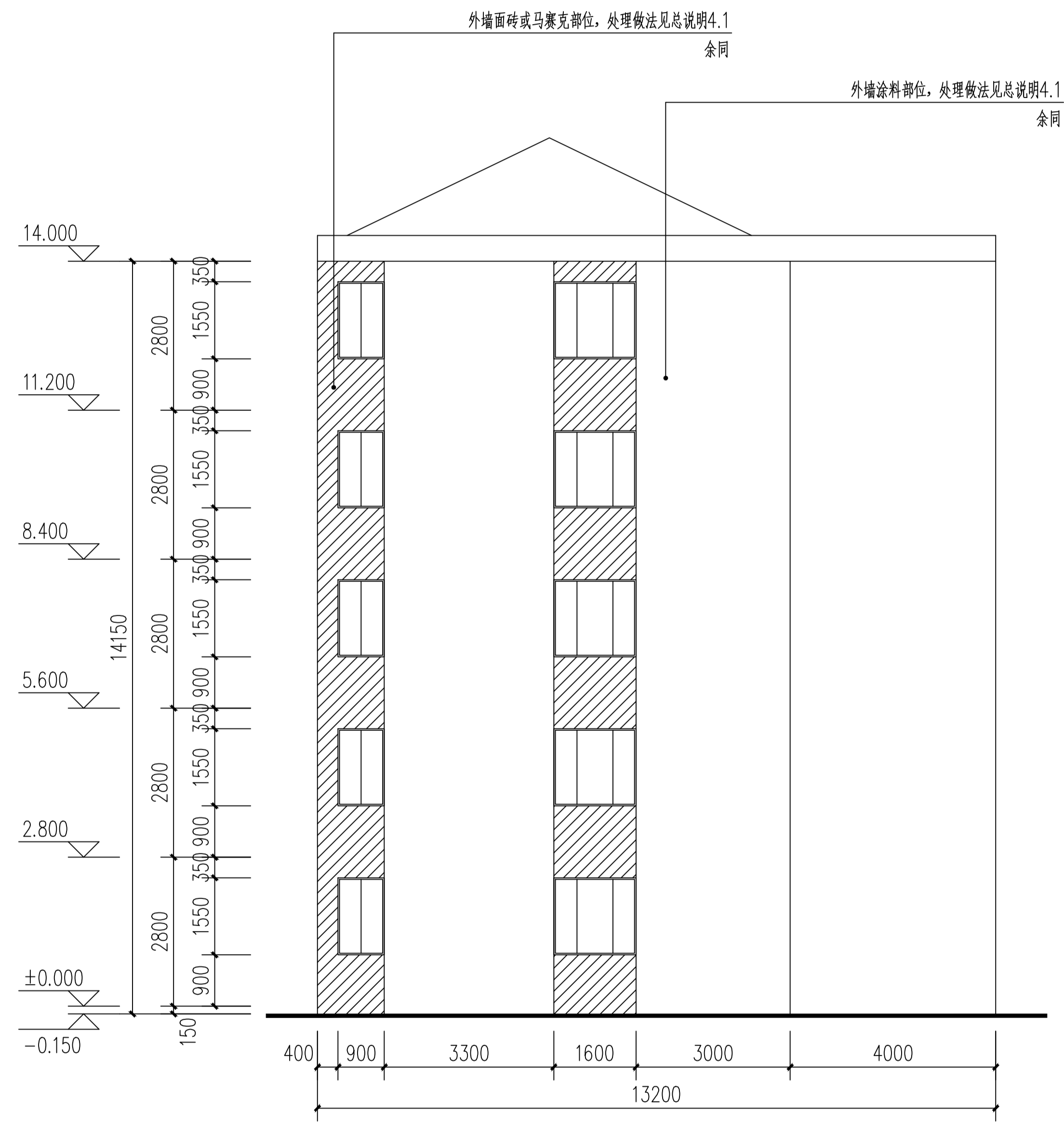

22幢东立面图 1:100

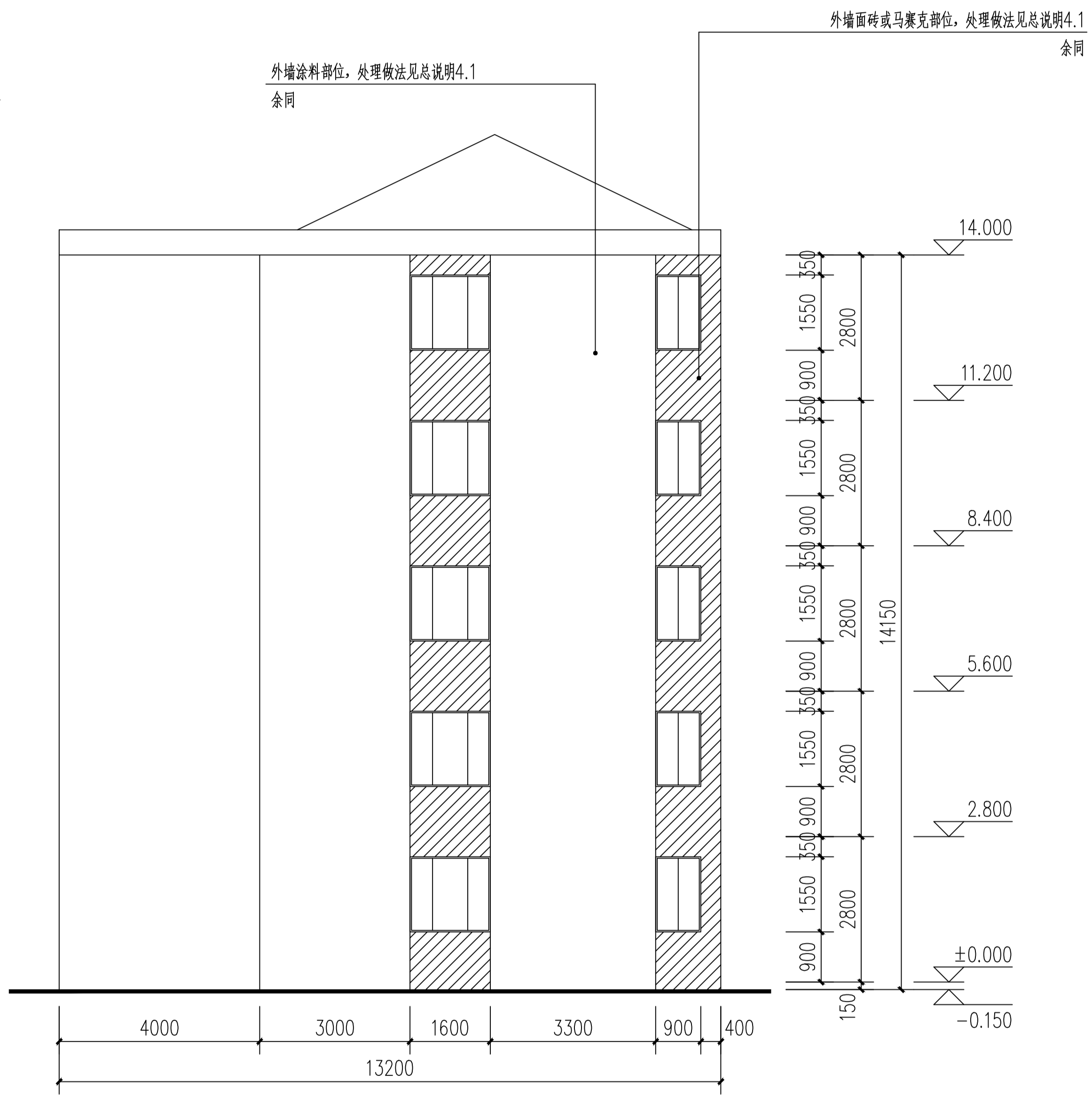

22幢西立面图 1:100

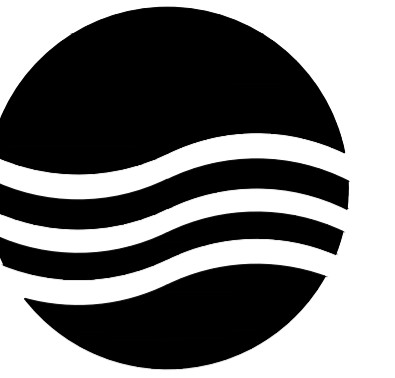

大洲设计咨询集团有限公司

地址:中国盐城 城南新区 黄海街道
青年中路 51号 钱江财富广场
邮政编码:224008
电话:0515-68606913

版权所有
我公司已投保设计责任保险
施工时须以标注尺寸为准
施工单位须现场校验尺寸
如有不符须立即通知设计单位
本图须加盖本院出图签章, 否则一律无效

建设单位
丹阳市云阳街道办事处

工程名称
云阳街道凤美新村外立面改造工程

设计编号		
出图日期	2023.08	
审 定	李东升	李东升
工程负责人	杨志全	杨志全
专业负责人	邵成明	邵成明
审 核	施成忠	施成忠
校 对	寿海明	寿海明
设 计	陆晓锋	陆晓锋
制 图		

图 名

23幢南立面图

专业	建筑	设计阶段	初步设计
图号	69 / 78	修改版次	

出图签章

执业签章

暖通
建筑
结构
电气
给排水

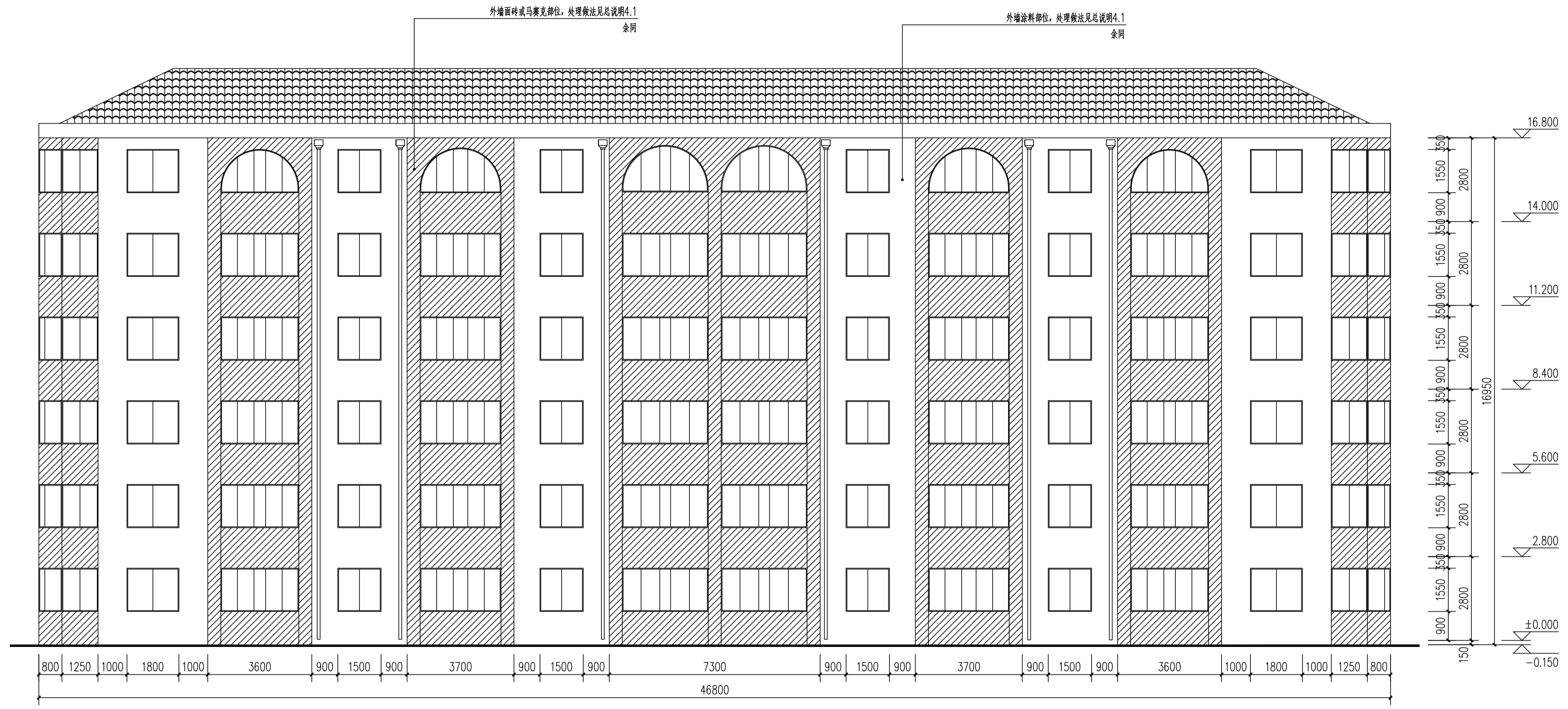

23幢南立面图 1:100

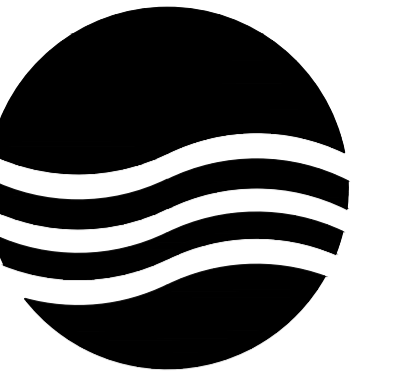

大洲设计咨询集团有限公司

地址:中国盐城 城南新区 黄海街道
青年中路 51号 钱江财富广场
邮政编码:224008
电话:0515-68606913

版权所有
我公司已投保设计责任保险
施工时须以标注尺寸为准
施工单位须现场校验尺寸
如有不符须立即通知设计单位
本图须加盖本院出图签章, 否则一律无效

建设单位
丹阳市云阳街道办事处

工程名称
云阳街道凤美新村外立面改造工程

设计编号		
出图日期	2023.08	
审 定	李东升	李东升
工程负责人	杨志全	杨志全
专业负责人	邵成明	邵成明
审 核	施成忠	施成忠
校 对	寿海明	寿海明
设 计	陆晓锋	陆晓锋
制 图		

图 名

**23幢东立面图
23幢西立面图**

专业	建筑	设计阶段	初步设计
图号	71 / 78	修改版次	

出图签章

执业签章

暖通
建筑
结构
电气
给排水

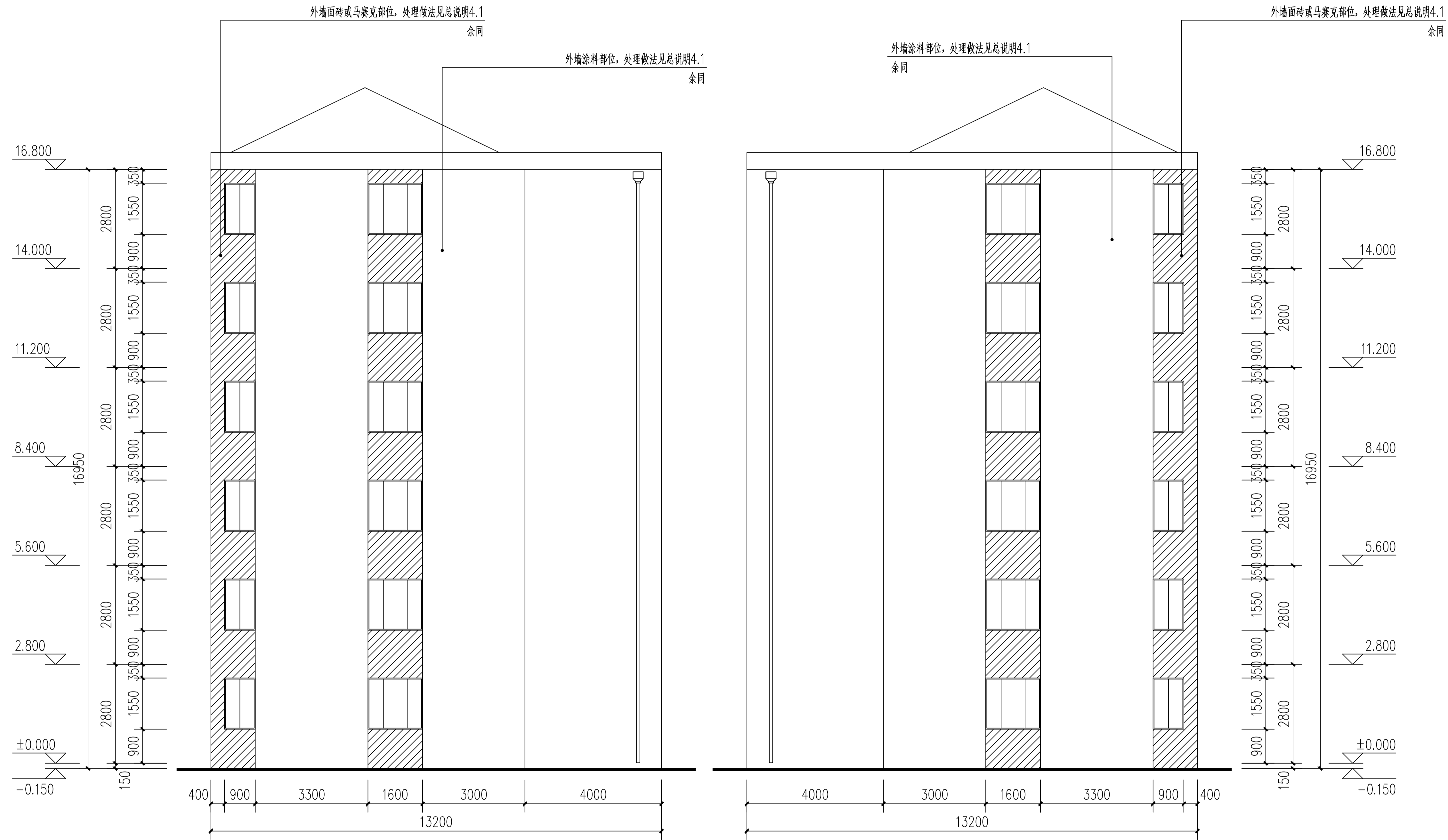

23幢东立面图 1:100

23幢西立面图 1:100

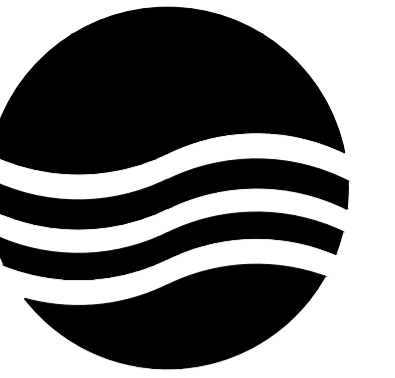

大洲设计咨询集团有限公司

地址:中国盐城 城南新区 黄海街道
青年中路 51号 钱江财富广场
邮政编码:224008
电话:0515-68606913

版权所有
我公司已投保设计责任保险
施工时须以标注尺寸为准
施工单位须现场校验尺寸
如有不符须立即通知设计单位
本图须加盖本院出图签章, 否则一律无效

建设单位
丹阳市云阳街道办事处

工程名称
云阳街道凤美新村外立面改造工程

设计编号		
出图日期	2023.08	
审 定	李东升	李东升
工程负责人	杨志全	杨志全
专业负责人	邵成明	邵成明
审 核	施成忠	施成忠
校 对	寿海明	寿海明
设 计	陆晓锋	陆晓锋
制 图		

图 名

24幢南立面图

专业	建筑	设计阶段	初步设计
图号	72 / 78	修改版次	

出图签章

执业签章

外墙涂料部位, 处理做法见总说明4.1
余同



24幢南立面图 1:100

暖通

建筑
结构
电气
给排水

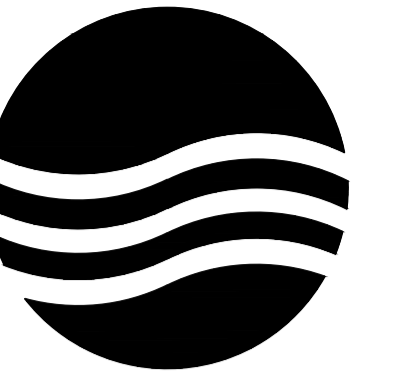

大洲设计咨询集团有限公司

地址:中国盐城 城南新区 黄海街道
青年中路 51号 钱江财富广场
邮政编码:224008
电话:0515-68606913

版权所有
我公司已投保设计责任保险
施工时须以标注尺寸为准
施工单位须现场校验尺寸
如有不符须立即通知设计单位
本图须加盖本院出图签章, 否则一律无效

建设单位
丹阳市云阳街道办事处

工程名称
云阳街道凤美新村外立面改造工程

设计编号		
出图日期	2023.08	
审 定	李东升	李东升
工程负责人	杨志全	杨志全
专业负责人	邵成明	邵成明
审 核	施成忠	施成忠
校 对	寿海明	寿海明
设 计	陆晓锋	陆晓锋
制 图		

图 名

24幢北立面图

专业	建筑	设计阶段	初步设计
图号	73 / 78	修改版次	

出图签章

执业签章

外墙涂料部位, 处理做法见总说明4.1
余同

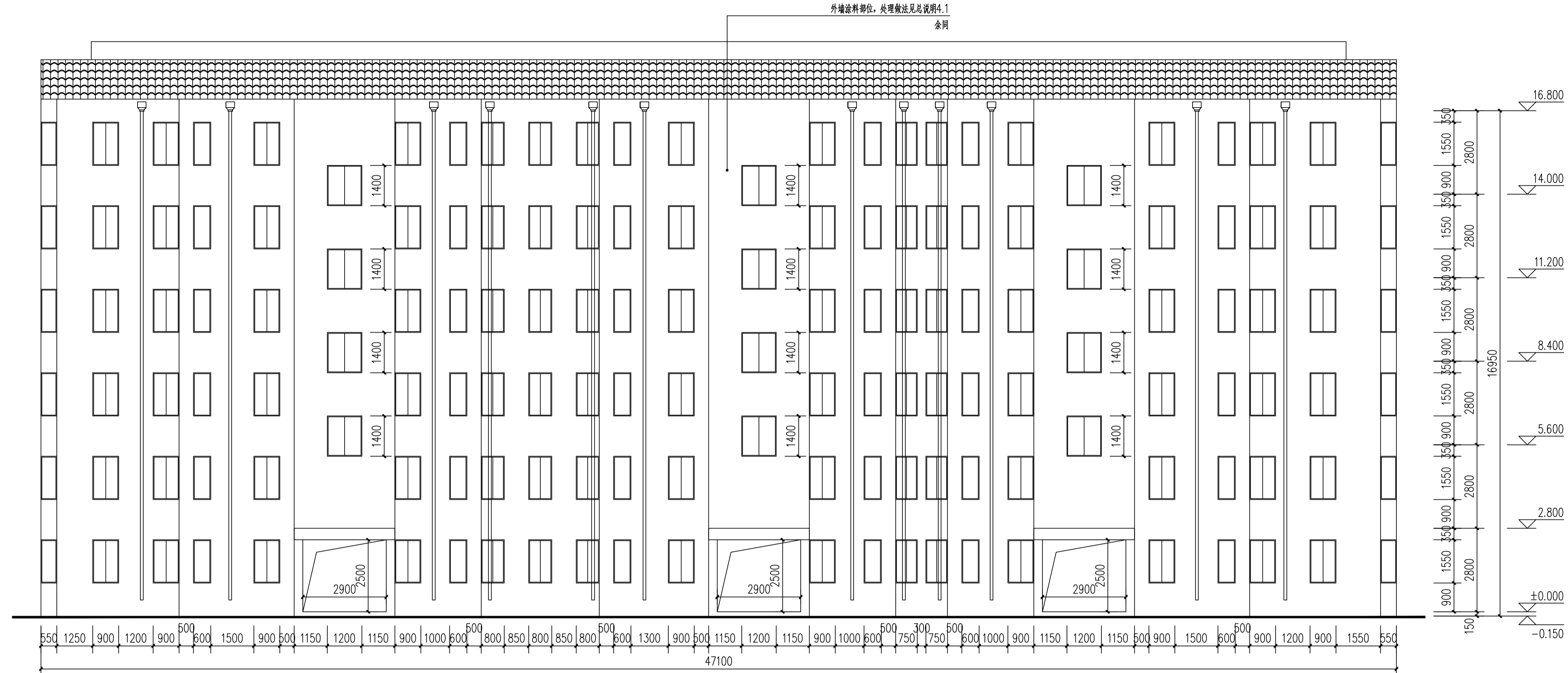

24幢北立面图 1:100

暖通

建筑
结构
电气
给排水

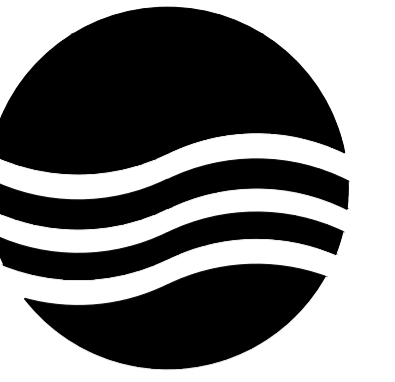

大洲设计咨询集团有限公司

地址:中国盐城 城南新区 黄海街道
青年中路 51号 钱江财富广场
邮政编码:224008
电话:0515-68606913

版权所有
我公司已投保设计责任保险
施工时须以标注尺寸为准
施工单位须现场校验尺寸
如有不符须立即通知设计单位
本图须加盖本院出图签章, 否则一律无效

建设单位
丹阳市云阳街道办事处

工程名称
云阳街道凤美新村外立面改造工程

设计编号		
出图日期	2023.08	
审 定	李东升	李东升
工程负责人	杨志全	杨志全
专业负责人	邵成明	邵成明
审 核	施成忠	施成忠
校 对	寿海明	寿海明
设 计	陆晓锋	陆晓锋
制 图		

图 名

**24幢东立面图
24幢西立面图**

专业	建筑	设计阶段	初步设计
图号	74 / 78	修改版次	

出图签章

执业签章

外墙涂料部位, 处理做法见总说明4.1
余同

外墙涂料部位, 处理做法见总说明4.1
余同



24幢东立面图 1:100

24幢西立面图 1:100

暖通
建筑
结构
电气
给排水

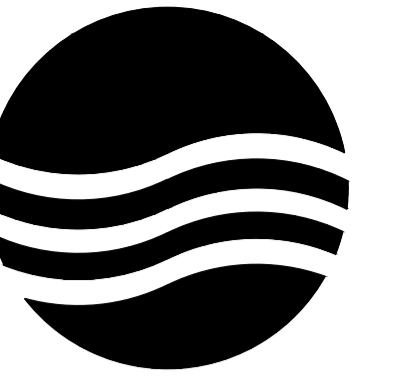

大洲设计咨询集团有限公司

地址:中国盐城 城南新区 黄海街道
青年中路 51号 钱江财富广场
邮政编码:224008
电话:0515-68606913

版权所有
我公司已投保设计责任保险
施工时须以标注尺寸为准
施工单位须现场校验尺寸
如有不符须立即通知设计单位
本图须加盖本院出图签章, 否则一律无效

建设单位
丹阳市云阳街道办事处

工程名称
云阳街道凤美新村外立面改造工程

设计编号		
出图日期	2023.08	
审 定	李东升	李东升
工程负责人	杨志全	杨志全
专业负责人	邵成明	邵成明
审 核	施成忠	施成忠
校 对	寿海明	寿海明
设 计	陆晓锋	陆晓锋
制 图		

图 名

25幢南立面图

专业	建筑	设计阶段	初步设计
图号	75 / 78	修改版次	

出图签章

执业签章

外墙涂料部位, 处理做法见总说明4.1
余同



25幢南立面图 1:100

暖通

建筑
结构
电气
给排水

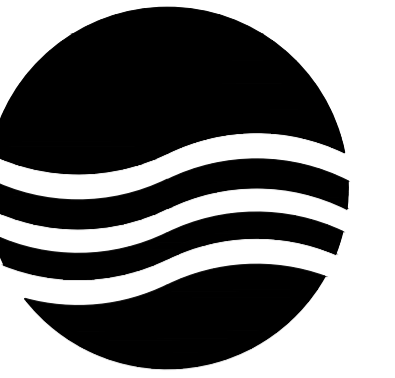

大洲设计咨询集团有限公司

地址:中国盐城 城南新区 黄海街道
青年中路 51号 钱江财富广场
邮政编码:224008
电话:0515-68606913

版权所有
我公司已投保设计责任保险
施工时须以标注尺寸为准
施工单位须现场校验尺寸
如有不符须立即通知设计单位
本图须加盖本院出图签章, 否则一律无效

建设单位
丹阳市云阳街道办事处

工程名称
云阳街道凤美新村外立面改造工程

设计编号		
出图日期	2023.08	
审 定	李东升	李东升
工程负责人	杨志全	杨志全
专业负责人	邵成明	邵成明
审 核	施成忠	施成忠
校 对	寿海明	寿海明
设 计	陆晓锋	陆晓锋
制 图		

图 名

25幢北立面图

专业	建筑	设计阶段	初步设计
图号	76 / 78	修改版次	

出图签章

执业签章

外墙涂料部位, 处理做法见总说明4.1
余阴

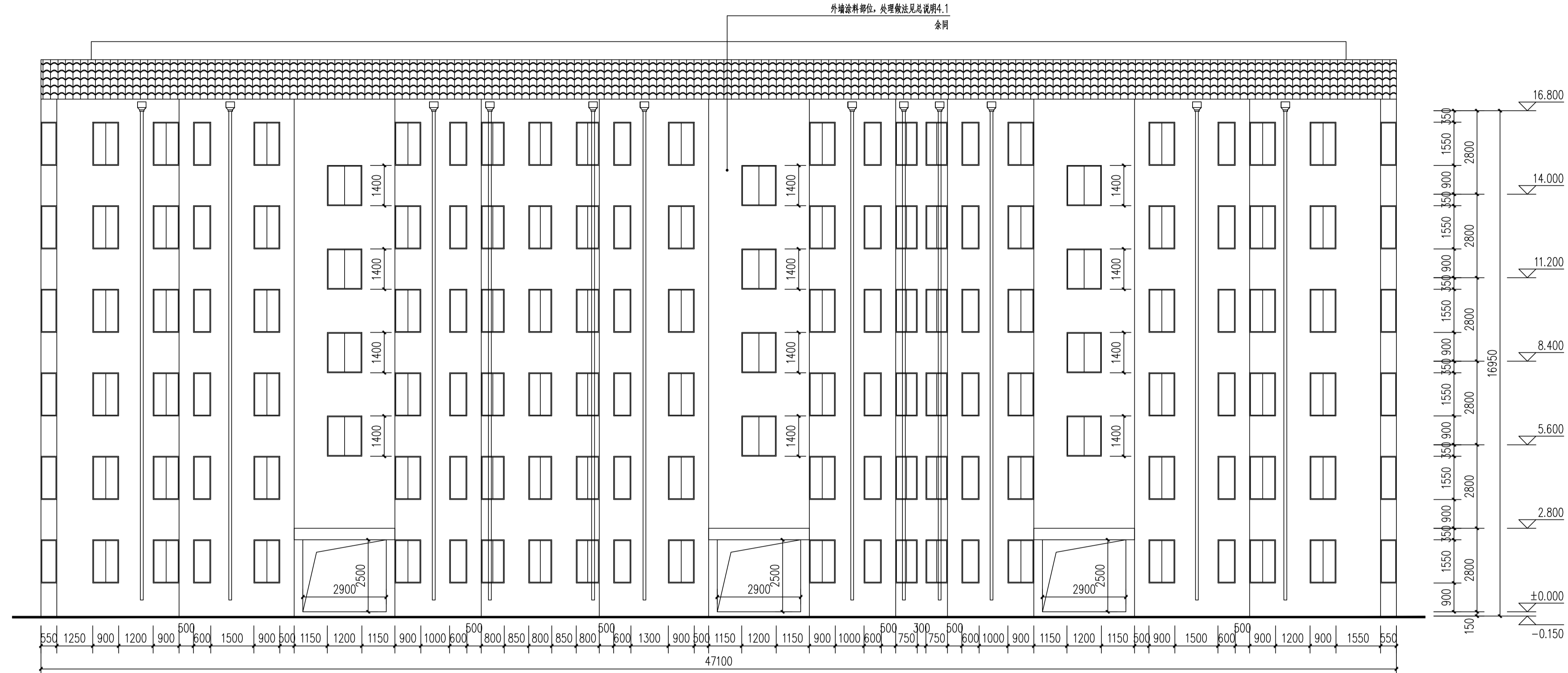

25幢北立面图 1:100

暖通

建筑
结构
电气
给排水

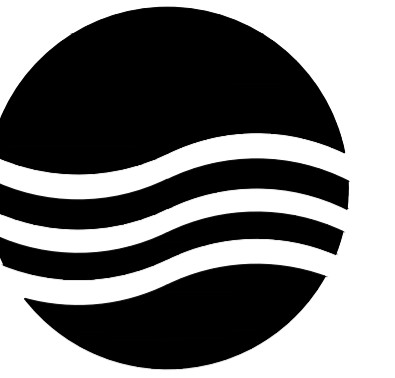

大洲设计咨询集团有限公司

地址:中国盐城 城南新区 黄海街道
青年中路 51号 钱江财富广场
邮政编码:224008
电话:0515-68606913

版权所有
我公司已投保设计责任保险
施工时须以标注尺寸为准
施工单位须现场校验尺寸
如有不符须立即通知设计单位
本图须加盖本院出图签章, 否则一律无效

建设单位
丹阳市云阳街道办事处

工程名称
云阳街道凤美新村外立面改造工程

设计编号		
出图日期	2023.08	
审 定	李东升	李东升
工程负责人	杨志全	杨志全
专业负责人	邵成明	邵成明
审 核	施成忠	施成忠
校 对	寿海明	寿海明
设 计	陆晓锋	陆晓锋
制 图		

图 名

**25幢东立面图
25幢西立面图**

专业	建筑	设计阶段	初步设计
图号	77 / 78	修改版次	

出图签章

执业签章

外墙涂料部位, 处理做法见总说明4.1
余同

外墙涂料部位, 处理做法见总说明4.1
余同

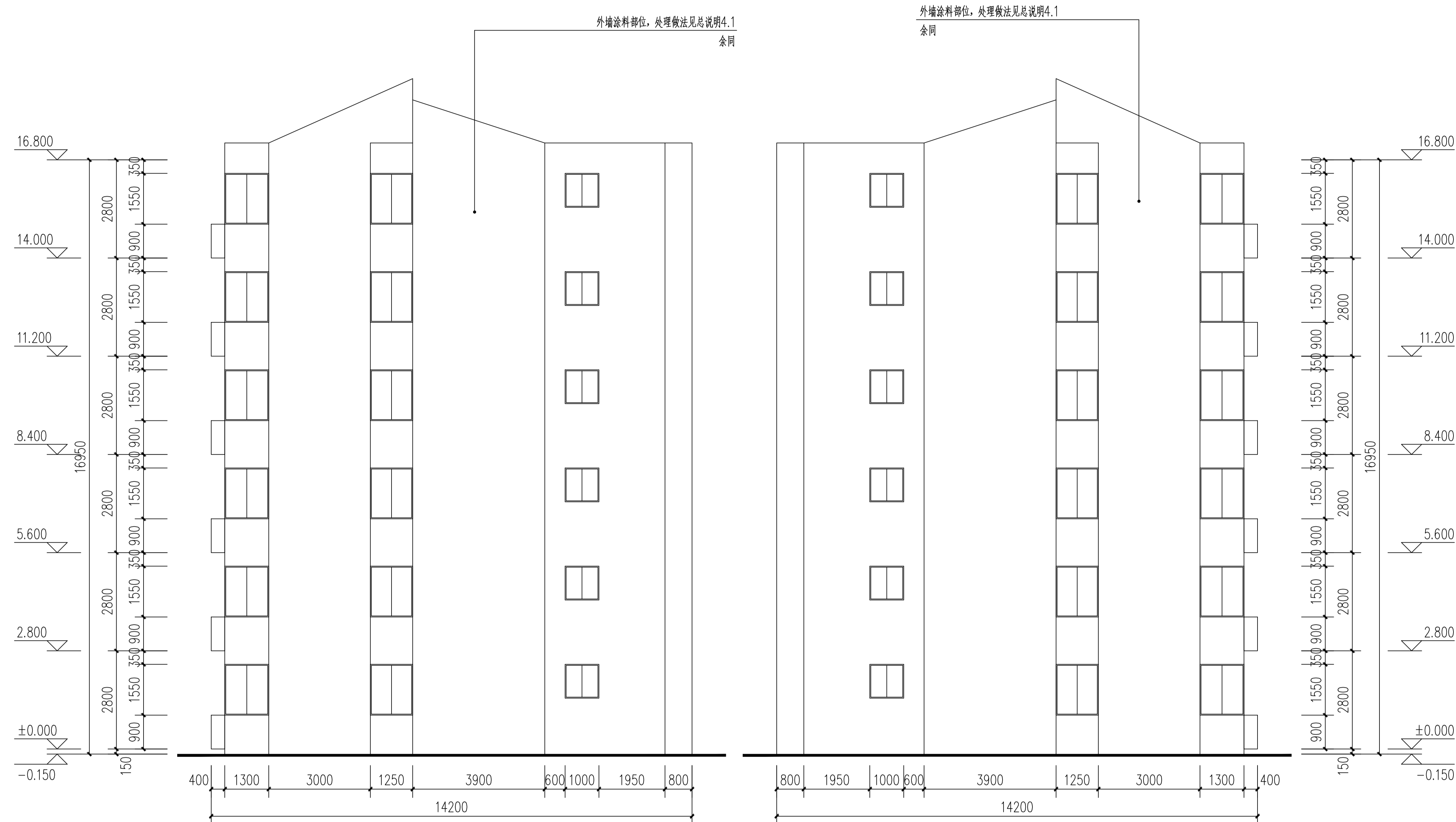

25幢东立面图 1:100

25幢西立面图 1:100

暖通
建筑
结构
电气
给排水

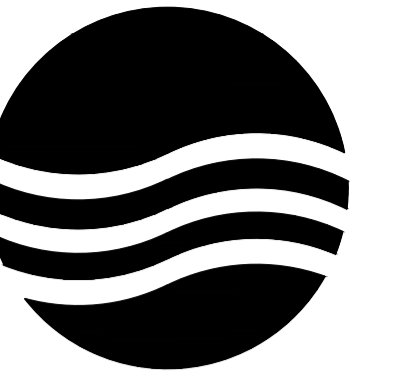

大洲设计咨询集团有限公司

地址:中国盐城 城南新区 黄海街道
青年中路 51号 钱江财富广场
邮政编码:224008
电话:0515-68606913

版权所有
我公司已投保设计责任保险
施工时须以标注尺寸为准
施工单位须现场校验尺寸
如有不符须立即通知设计单位
本图须加盖本院出图签章, 否则一律无效

建设单位
丹阳市云阳街道办事处

工程名称
云阳街道凤美新村外立面改造工程

设计编号		
出图日期	2023.08	
审 定	李东升	李东升
工程负责人	杨志全	杨志全
专业负责人	邵成明	邵成明
审 核	施成忠	施成忠
校 对	寿海明	寿海明
设 计	陆晓锋	陆晓锋
制 图		

图 名

**南门卫东立面图
车库南立面图**

专业	建筑	设计阶段	初步设计
图号	78 / 78	修改版次	

出图签章

执业签章

局部修补位置如图示阴影部分。
外墙面砖或马赛克部位, 处理做法见总说明4.1

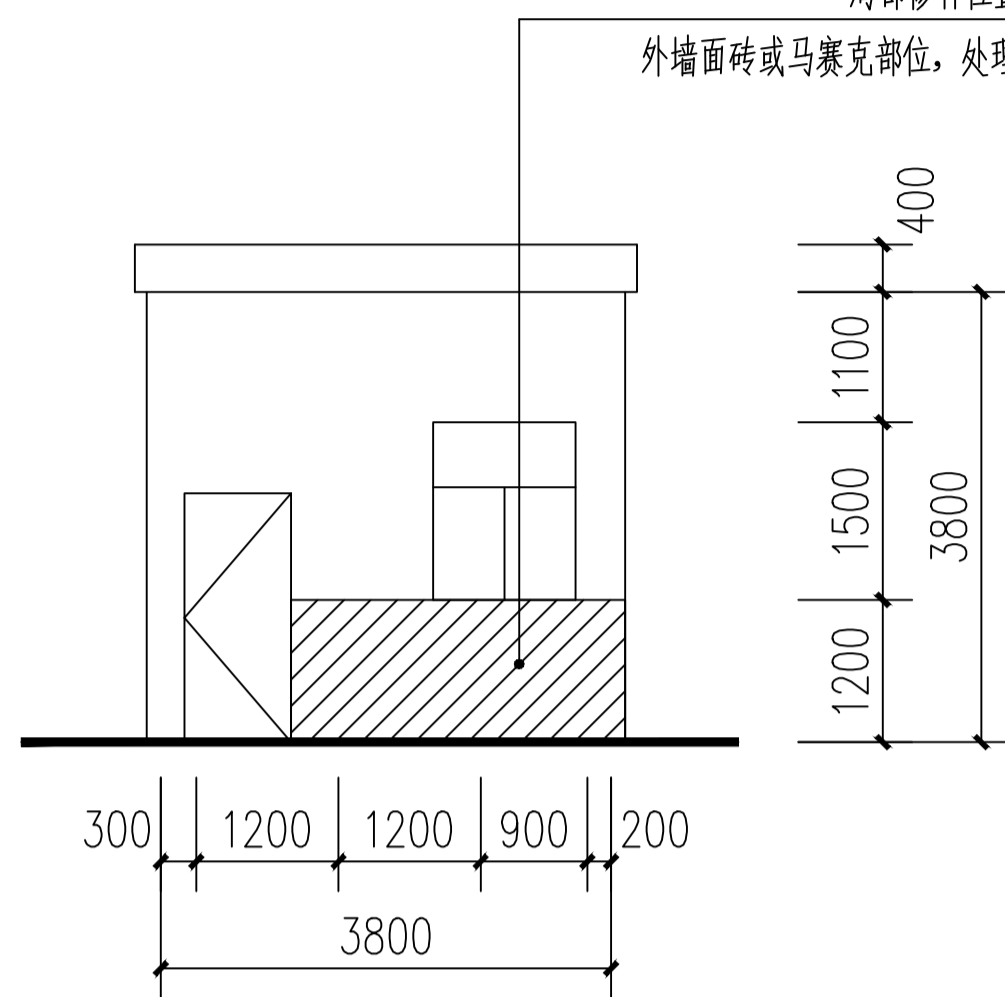

南门卫东立面图 1:100

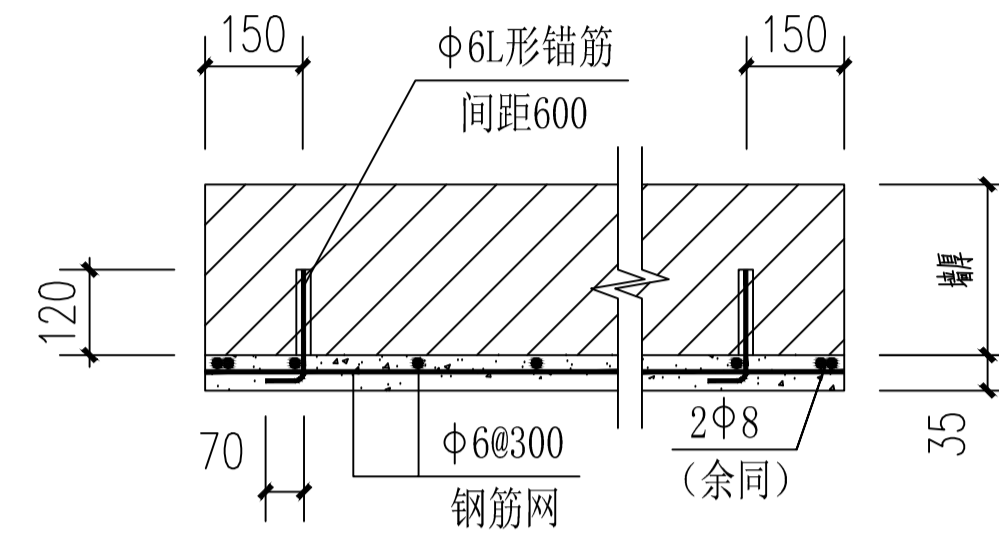

钢筋网加固 1:30

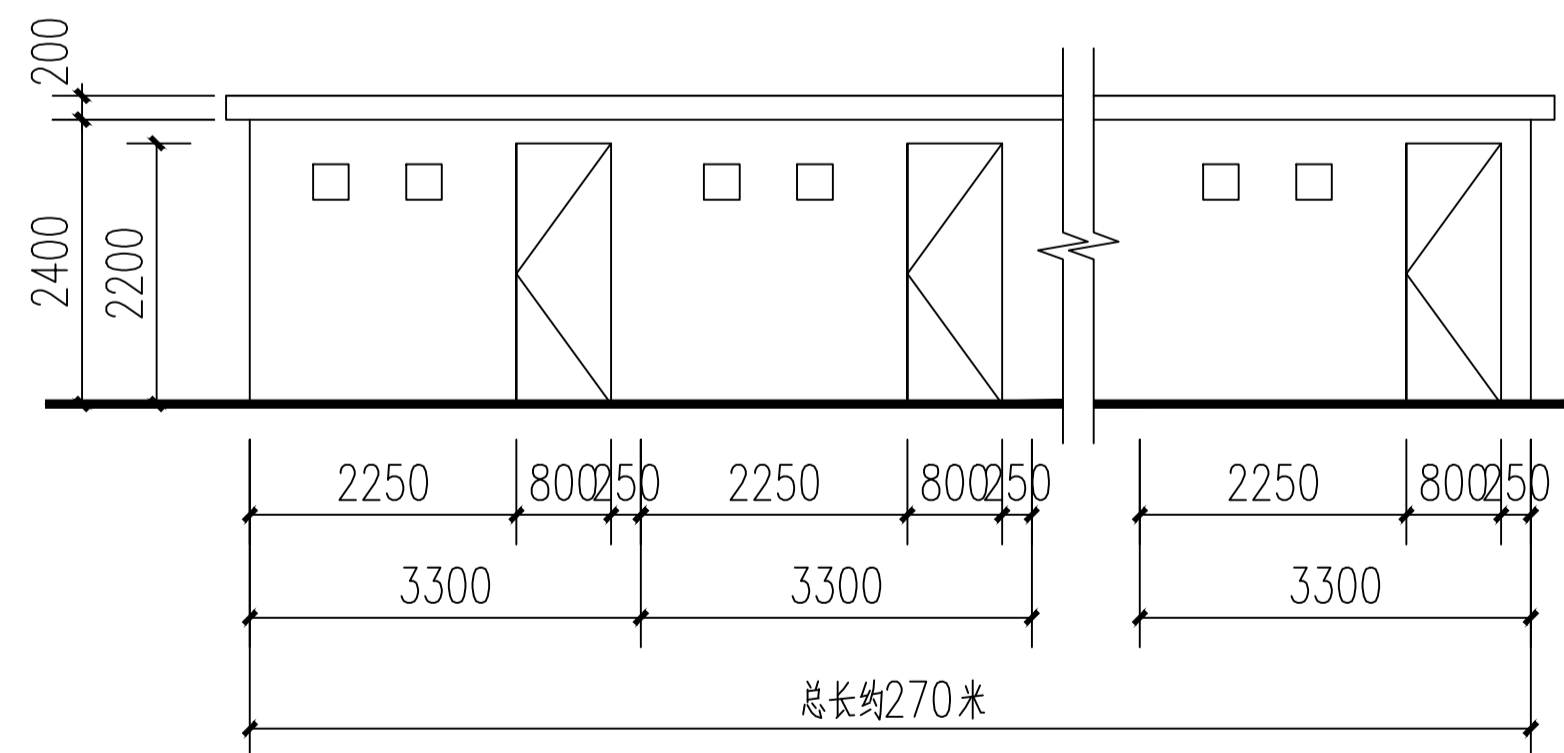

车库南立面图 1:100

暖通

建筑
结构
电气
给排水