

# 云阳街道教师新村外立面出新工程 施工图设计

江苏中森建筑设计有限公司  
二〇二三年十二月

说明

## 图 纸 目 录

次号	图纸名称	图 纸 编 号	图幅	备注	次号	图纸名称	图 纸 编 号	图幅	备注
01	目录	ML-1.01	A2		31	42号楼改造前北立面图	JS-5.03	A2	
02	设计说明(一)	SM-1.01	A2		32	42号楼改造后北立面图	JS-5.04	A2	
03	设计说明(二)	SM-1.02	A2		33	42号楼改造前东、西立面图	JS-5.05	A2	
04	总平面图	LP-1.01	A2		34	42号楼改造后东、西立面图	JS-5.06	A2	
05	32号楼改造前南立面图	JS-1.01	A2		35	43号楼改造前南立面图	JS-6.01	A2	
06	32号楼改造后南立面图	JS-1.02	A2		36	43号楼改造后南立面图	JS-6.02	A2	
07	32号楼改造前北立面图	JS-1.03	A2		37	43号楼改造前北立面图	JS-6.03	A2	
08	32号楼改造后北立面图	JS-1.04	A2		38	43号楼改造后北立面图	JS-6.04	A2	
09	32号楼改造前东、西立面图	JS-1.05	A2		39	43号楼改造前东、西立面图	JS-6.05	A2	
10	32号楼改造后东、西立面图	JS-1.06	A2		40	43号楼改造后东、西立面图	JS-6.06	A2	
11	33、35、37、39、41号楼改造前南立面图	JS-2.01	A2		41	门卫、门牌改造详图	JS-7.01	A2	
12	33、35、37、39、41号楼改造后南立面图	JS-2.02	A2		42	标准车库改造详图	JS-8.01	A2	
13	33、35、37、39、41号楼改造前北立面图	JS-2.03	A2						
14	33、35、37、39、41号楼改造后北立面图	JS-2.04	A2						
15	33、35、37、39、41号楼改造前东、西立面图	JS-2.05	A2						
16	33、35、37、39、41号楼改造后东、西立面图	JS-2.06	A2						
17	34、36、38、40号楼改造前南立面图	JS-3.01	A2						
18	34、36、38、40号楼改造后南立面图	JS-3.02	A2						
19	34、36、38、40号楼改造前北立面图	JS-3.03	A2						
20	34、36、38、40号楼改造后北立面图	JS-3.04	A2						
21	34、36、38、40号楼改造前东、西立面图	JS-3.05	A2						
22	34、36、38、40号楼改造后东、西立面图	JS-3.06	A2						
23	31、45号楼改造前南立面图	JS-4.01	A2						
24	31、45号楼改造后南立面图	JS-4.02	A2						
25	31、45号楼改造前北立面图	JS-4.03	A2						
26	31、45号楼改造后北立面图	JS-4.04	A2						
27	31、45号楼改造前东、西立面图	JS-4.05	A2						
28	31、45号楼改造后东、西立面图	JS-4.06	A2						
29	42号楼改造前南立面图	JS-5.01	A2						
30	42号楼改造后南立面图	JS-5.02	A2						

建设单位

丹阳市云阳街道办事处

设计单位

江苏中森建筑设计有限公司

地址：中国 镇江 丁卯桥路223号

邮政编码：212009  
电 话：0511-85900788  
传 真：0511-85900789

工程名称

云阳街道教师新村外立面出新工程

设计编号：DY2023-001

工程编号：01

出图日期：2023.12

	实名	签名
审 定	顾利平	
审 核	展晓东	
校 对	刘晖	
工程负责人	展晓东	
专业负责人	展晓东	
设 计	刘维浩	
绘 图	刘维浩	

图纸名称

图纸目录

专业	建 筑	设计阶段	施工图
图 号	ML-1.01	修改版次	

出图签章

执业签章

本图须加盖本公司出图签章, 否则一律无效

电 气	
给排水	
暖通	
建 筑	
结 构	
会 签	

# 外立面弹性涂料改造设计说明一

本说明为云阳街道教师新村外立面出新工程统一说明，工程图纸中未特别注明者，均按本说明均按本说明要求施工。改造后的建筑使用年限及楼面使用荷载均同原设计。

**1. 工程概况**

1.1 本工程位于丹阳市云阳镇。

1.1.1 根据现场察看：该房屋为地上主体六层，砖混结构。

1.1.2 本工程因外立面涂料年久陈旧剥落或起壳，外墙重做涂料粉刷。

对整栋建筑进行重新采用外墙弹性涂料粉刷，对渗水部位进行防水处理。

1)各渗水部位进行防水处理，如墙体。

2)外墙采用比较欢快的颜色进行重新处理。

1.1.3 受甲方委托，我公司承担本工程外立面弹性涂料改造工程相关设计工作，本次设计以业主提供的原始蓝图，现场测量为依据。

**2. 设计依据及技术标准**

2.1 自然条件

2.1.1 基本风压： $w_0 = 0.40\text{KN/m}^2$ （50年），地面粗糙度B类。

2.1.2 基本雪压： $S_k = 0.35\text{KN/m}^2$ （50年）。

2.1.3 抗震设防烈度：7度（0.10g），设计地震分组第一组；水平地震影响系数最大值0.04，建筑场地类别：III类。特征周期值0.45。抗震设防类别为丙类。

2.2 本工程设计执行的主要标准、规范、规程和规定见表2.5

表2.4本工程设计执行的主要标准、规范、规程和规定

序号	名称	编号、年号和版本号
1	建设单位提供的设计任务书	
2	建设单位委托设计合同	
3	建设单位提供的原始蓝图	
4	施工说明	苏J01-2005
5	建筑结构荷载规范	GB50009-2012
6	混凝土结构设计规范	GB50010-2010(2015版)
7	砌体结构设计规范	GB50003-2012
8	钢结构设计规范	GB50017-2003
9	钢筋焊接及验收规程	JGJ 18-2003 J253-2003
10	建筑钢结构焊接规程	JGJ81-91

说明：其它未列项目见国家现行标准、规范及规程。

**3. 图纸说明**

3.1 本套结构施工图纸中标高为米(m)，尺寸为毫米(mm)，注明者除外。

3.2 标高±0.00同目前一楼室内标高。尺寸以现场尺寸为准。

**4. 改造方法和范围**

4.1 拆除部分：

4.1.1 铲除本工程原立面空鼓、渗水、蜂窝麻面部位涂料以及马赛克，铲除至原结构墙体重新粉刷后进行弹性涂料制作；

4.1.2 铲除本工程原立面部位涂料，铲除墙体涂料层重新粉刷后进行弹性涂料制作；

4.1.3 屋顶部位重新做屋面防水（不在本次施工范围内）；

4.1.4 铲除屋顶北侧天沟部位马赛克至原结构层；

4.1.5 铲除北侧门厅部位以及上部构架马赛克至原结构层；

4.1.6 各层拆除及新增墙体部位见平面布置图；

4.2 改造新增部分：

4.2.1 原有落水管与屋面的连接重新处理落水管更换( $\phi 150\text{UPVC}$ )（不在本次施工范围内）；

**5. 材料要求**

5.1 本工程中使用的砼等级为C30。

5.2 本工程中使用的砖为MU7.5粉煤灰蒸压砖，砂浆采用预拌M7.5混合砂浆。

5.3 本工程中使用的钢筋：HPB300级直径代号 $\Phi$ ，HRB400级直径代号 $\Phi$ 。钢筋强度标准值应具有 $\geq 95\%$ 的保证率。

5.4 本工程中的型钢及板材均采用Q235-B钢。钢材的屈服强度实测值与抗拉强度实测值的比值不应大于0.85，

5.7 焊条采用E43型焊条，采用埋弧自动焊时，选用的焊丝焊剂应与主体金属的强度相匹配；焊丝应符合现行标准

钢材应有明显的屈服台阶，且伸长率不应小于20%，钢材应有良好的焊接性和合格的冲击韧性。

《焊接用钢丝》的规定，具体可由施工单位根据具体焊机选用。

焊缝：除图中注明者外，焊缝厚度均为6mm满焊。焊缝质量等级均为二级，并应符合与母材等强的要求。

5.8 防锈漆：底漆拟采用环氧富锌底漆；中间漆根据防火涂料的特性要求确定；面漆用于外露构件，每2~3年重新涂刷一次。

**6. 改造施工要求**

6.1 本改造工程的施工必须由有相应资质的专业公司完成。

6.2 本工程施工之前，施工方须制定比较完善的安全施工组织方案，在制定安全施工组织方案时需特别注意以下几点：（1）.拆除方案的制定（顺序为从上至下）；（2）.安全通道的搭建；

6.3 本工程施工过程中，施工方须指派专门的人员监督安全施工工作和维护施工现场的秩序。

说明

建设单位

丹阳市云阳街道办事处

设计单位

江苏中森建筑设计有限公司

地址：中国 镇江 丁卯桥路223号

邮政编码：212009

电话：0511-85900788

传真：0511-85900789

工程名称

云阳街道教师新村外立面出新工程

设计编号

DY2023-001

工程编号

01

出图日期

2023.12

审定

签名

审核

刘晖

校对

展晓东

工程负责人

刘晖

专业负责人

展晓东

设计

刘维浩

绘图

刘维浩

图纸名称

设计说明（一）

专业

建筑

设计阶段 施工图

图号

SM-1.01

修改版次

出图签章

执业签章

本图须加盖本公司出图签章，否则一律无效

电气  
给排水  
暖通  
建筑  
结构  
会签

## 外立面弹性涂料改造设计说明二

6.4 在改造施工过程中若发现原结构构件有开裂、腐蚀、锈蚀、老化以及与图纸不一致的情况，施工单位应进行记录检查结构损坏的程度，向设计人员报告，得到设计人员同意后方可继续相关的改造工作。
6.5 施工单位在施工中必须做好对新旧混凝土浇筑界面的处理，凿毛、充分湿润，接浆(或使用其他界面剂)，保证连接面质量及可靠性。原有混凝土表面不平度应大于6mm。
6.6 所有原结构的布置及尺寸应按现场为准；本工程施工前应详细勘察加固区域的现场。
7. 改造装饰构造做法
7.1 外墙弹性涂料墙面1(适用部位：存在空鼓、渗水、蜂窝麻面等问题的原面砖外墙或原涂料外墙)
7.1.1 检查外墙面，将问题墙面面砖或墙面涂料用云石切割机剔除铲除至原墙体基层 水性环氧树脂胶液进行一般性灌缝处理；
7.1.2 先刷水泥砂浆界面剂一道(内掺5%的建筑胶)；
7.1.3 12mm厚1:3水泥砂浆底，8厚1:2.5水泥砂浆面，满铺耐碱玻纤网格布；
7.1.4 柔性抗裂腻子二遍压入耐碱玻纤网格布一道；
7.1.5 外墙抗碱封闭底漆一遍；
7.1.6 面层弹性涂料二遍(光面)；
7.2 外墙弹性涂料墙面2(适用部位：无问题的面砖外墙)
7.2.1 清洗原墙面，原有面砖修补(修补裂缝、空鼓处理、清理基层)；
7.2.2 刷粘结剂一道；
7.2.3 柔性抗裂腻子三遍压入耐碱玻纤网格布一道；
7.2.4 外墙抗碱封闭底漆一遍；
7.2.5 面层弹性涂料二遍(光面)；
7.3 外墙弹性涂料墙面3(适用部位：无问题的涂料外墙)
7.3.1 柔性防水腻子二遍压入耐碱玻纤网格布一道；
7.3.2 外墙抗碱封闭底漆一遍；
7.3.3 面层弹性涂料二遍(光面)。
7.4 屋面防水做法(平屋面)
7.4.1 铲除原有屋面防水保护层
7.4.2 20厚1:3水泥砂浆找平层
7.4.3 4.0厚SBS改性沥青防水卷材一道
7.4.4 高聚物改性沥青防水卷材隔离层，厚度=4mm
7.4.5 水泥砂浆保护层1:2.5

7.5 瓦屋面防水(II级防水)(施工前需先拆除原屋面瓦，考虑30%更换新瓦)(搁置檩条盖瓦屋面)
7.5.1 檩条；
7.5.2 防火屋面板；
7.5.3 平行屋脊干铺油毡一层(搭接 $\geq 100$ )；
7.5.4 顺水条20*25挂瓦条，10x30顺水条；
7.5.5 琉璃平瓦；
7.6 女儿墙泛水做法见国标12J201-A13-1卷材做至女儿墙压顶
7.7 屋面落水管水落口做法见国标12J201-A18-1
7.8 屋面变形缝做法见国标12J201-A16-1
7.9 墙面变形缝做法见国标14J936楼面见AD1-4、3，外墙见AD11-4
8.0 路面修复做法
8.1 零星破损路面拆除+10cm碎石垫层+15cmC30混凝土
9. 养护建议
9.1 主体结构中混凝土破损问题：首先凿除破损、腐蚀的混凝土，并对锈蚀较轻的钢筋进行除锈处理；然后采用高强环氧砂浆进行结构补强，并作表面涂装和保护处理。
9.2 主体结构中的露筋、锈蚀问题：首先凿除风化、腐蚀的混凝土保护层，并对锈蚀较轻的钢筋进行除锈处理，对锈蚀严重的钢筋进行焊接、加强处理；然后采用高强环氧砂浆进行结构补强，并作表面涂装和保护处理。
9.3 主体结构中的裂缝问题：对宽度 $d < 0.15\text{mm}$ 的裂缝，采用涂膜封闭法进行处理，可使用渗透型结晶水泥基彩铃XYPEX在表面进行涂刷封闭。对宽度 $d \geq 0.15\text{mm}$ 的裂缝，采用水性环氧树脂胶液进行一般性灌缝处理。
10. 其它
10.1 本说明未尽事宜均按有关现行标准、规范、规程要求执行。
10.2 工程完工后，经本院验收合格后，方可进行下道施工工序。

序号	项目名称	长度	高度	个数(根)	数量	单位	备注
一	建筑外立面出新						
1	6层住宅	2316.6	19.8		35818.98	平方米	其中原马赛克砖墙面约9600m <sup>2</sup>
2	门卫室	22	4		88	平方米	含门窗更换
3	门头出新	14	2.4		33.6	平方米	含外墙漆饰面及艺术字安装
4	住宅楼一楼院墙	480	2.4		1152	平方米	修缮出新，做法同自行车车库
5	自行车车库	2082	2.4		4997	平方米	含车库门出新刷漆
6	小区围墙	587	2.4		1409	平方米	修缮出新，做法同自行车车库
7	脚手架				45799.38	平方米	
二	落水管雨污分流改造						
1	6层住宅雨水收集落水管		19.8	660	13068	米	DN150 UPVC 落水管更换、修缮出新
2	自行车车库		2.4	98	236	米	DN150 UPVC 落水管更换、修缮出新

说明

建设单位

丹阳市云阳街道办事处

设计单位

江苏中森建筑设计有限公司

地址：中国 镇江 丁卯桥路223号

邮政编码：212009  
电话：0511-85900788  
传真：0511-85900789

工程名称

云阳街道教师新村外立面出新工程

设计编号

DY2023-001

工程编号

01

出图日期

2023.12

审定

顾利平

签名

审核

展晓东

校对

刘晖

工程负责人

展晓东

专业负责人

展晓东

设计

刘维浩

绘图

刘维浩

图纸名称

设计说明(二)

专业

建筑

设计阶段

施工图

图号

SM-1.02

修改版次

出图签章

执业签章

本图须加盖本公司出图签章，否则一律无效

电气  
给排水  
暖通  
建筑  
结构  
会签

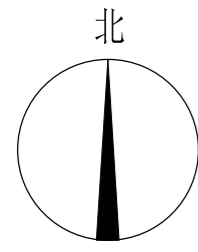

教师新村范围线

说明:

- 户型一: 楼幢号32
- 户型二: 楼幢号33, 35, 37, 39, 41
- 户型三: 楼幢号34, 36, 38, 40
- 户型四: 楼幢号45, 31
- 户型五: 楼幢号42
- 户型六: 楼幢号43

总平面图 1:100

说明

建设单位

丹阳市云阳街道办事处

设计单位

江苏中森建筑设计有限公司

地址: 中国 镇江 丁卯桥路223号

邮政编码: 212009

电话: 0511-85900788

传真: 0511-85900789

工程名称

云阳街道教师新村外立面出新工程

设计编号

DY2023-001

工程编号

01

出图日期

2023.12

审定

顾利平

签名

审核

展晓东

校对

刘晖

工程负责人

展晓东

专业负责人

展晓东

设计

刘维浩

绘图

刘维浩

图纸名称

总平面图

专业

建筑

设计阶段

施工图

图号

LP-1.01

修改版次

出图签章

执业签章

本图须加盖本公司出图签章, 否则一律无效

电气

给排水

建筑

会签

暖通

结构

说明

建设单位

丹阳市云阳街道办事处

设计单位

江苏中森建筑设计有限公司

地址：中国 镇江 丁卯桥路223号

邮政编码：212009  
电话：0511-85900788  
传真：0511-85900789

工程名称

云阳街道教师新村外立面出新工程

设计编号：DY2023-001

工程编号：01

出图日期：2023.12

	实名	签名
审定	顾利平	
审核	展晓东	
校对	刘晖	
工程负责人	展晓东	
专业负责人	展晓东	
设计	刘维浩	
绘图	刘维浩	

图纸名称

32号楼改造前南立面图

专业	建筑	设计阶段	施工图
图号	JS-1.01	修改版次	

出图签章

执业签章

本图须加盖本公司出图签章，否则一律无效

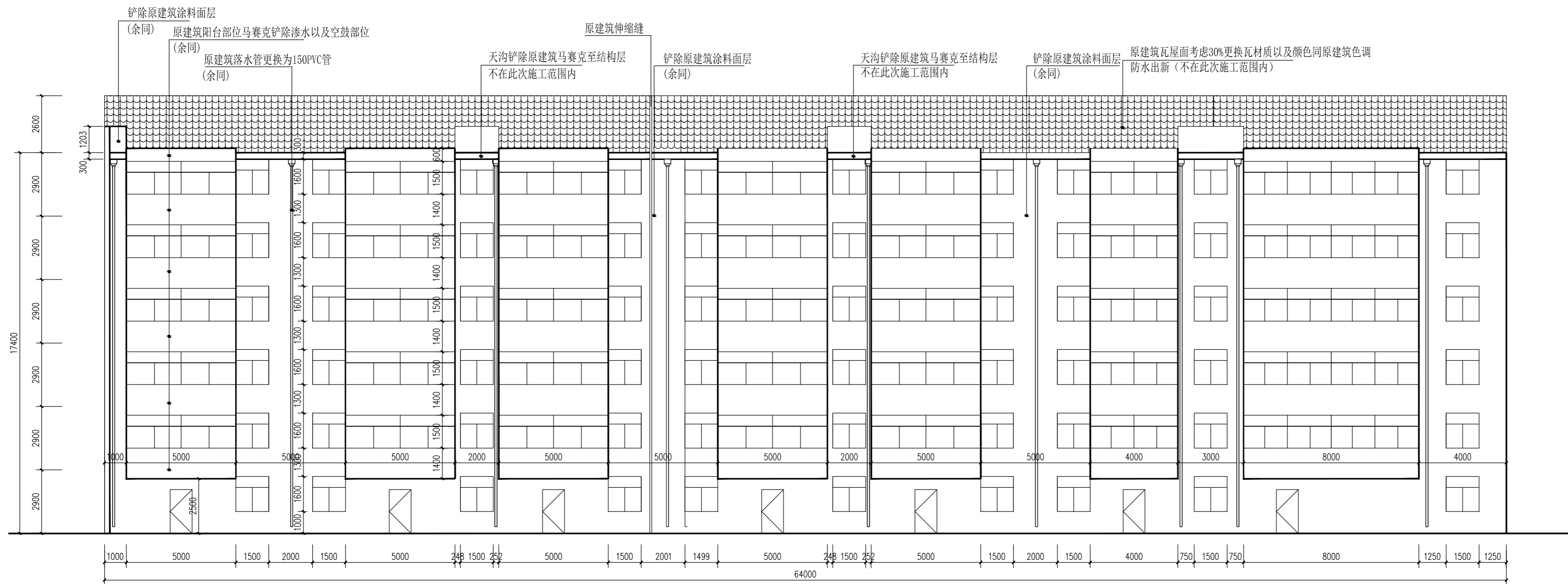

改造前南立面图 1:100

电气

给排水 暖通

建筑 结构

会 签

说明

建设单位

丹阳市云阳街道办事处

设计单位

江苏中森建筑设计有限公司

地址：中国 镇江 丁卯桥路223号

邮政编码：212009

电话：0511-85900788

传真：0511-85900789

工程名称

云阳街道教师新村外立面出新工程

设计编号 DY2023-001

工程编号 01

出图日期 2023.12

	实名	签名
审定	顾利平	
审核	展晓东	
校对	刘晖	
工程负责人	展晓东	
专业负责人	展晓东	
设计	刘维浩	
绘图	刘维浩	

图纸名称

32号楼改造后南立面图

专业	建筑	设计阶段	施工图
图号	JS-1.02	修改版次	

出图签章

执业签章

本图须加盖本公司出图签章，否则一律无效

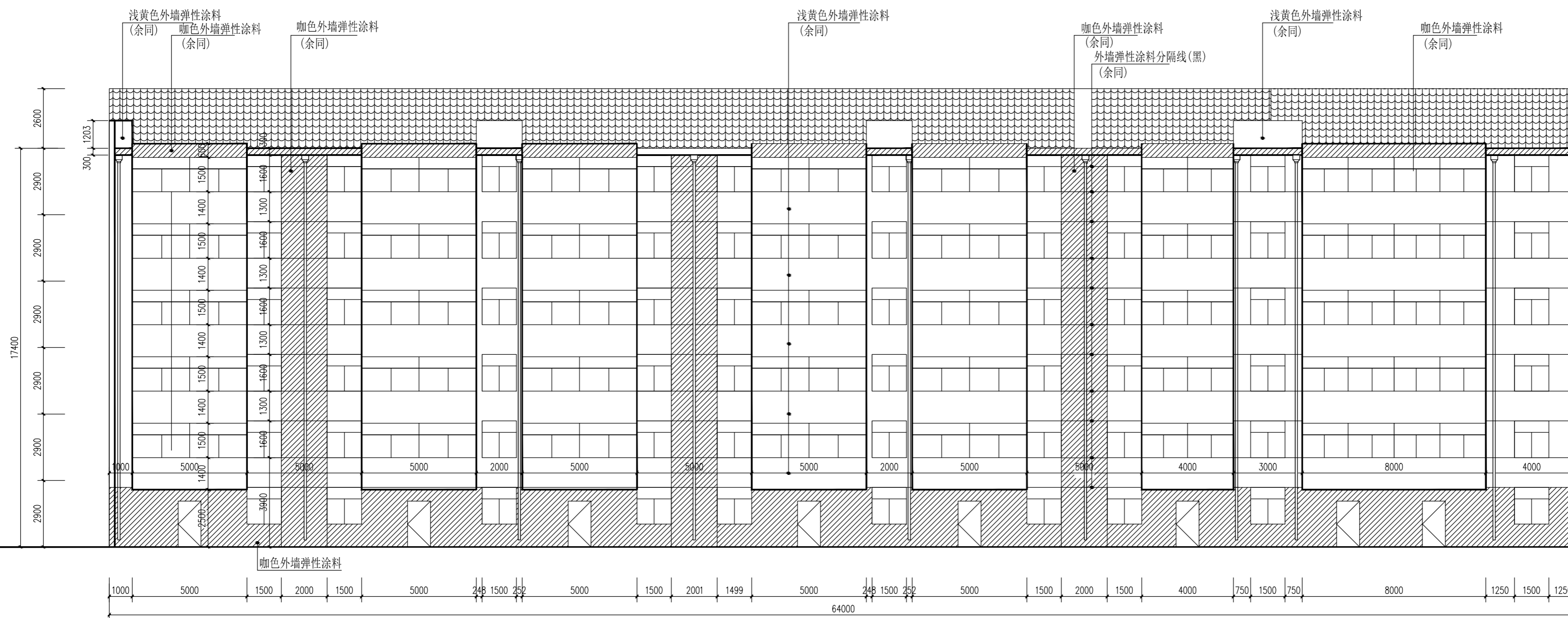

改造后南立面图 1:100

电气
给排水
暖通
建筑
结构
会签

说明

建设单位

丹阳市云阳街道办事处

设计单位

江苏中森建筑设计有限公司

地址：中国 镇江 丁卯桥路223号

邮政编码：212009  
电话：0511-85900788  
传真：0511-85900789

工程名称

云阳街道教师新村外立面出新工程

设计编号 DY2023-001

工程编号 01

出图日期 2023.12

	实名	签名
审定	顾利平	
审核	展晓东	
校对	刘晖	
工程负责人	展晓东	
专业负责人	展晓东	
设计	刘维浩	
绘图	刘维浩	

图纸名称

32号楼改造前北立面图

专业	建筑	设计阶段	施工图
图号	JS-1.03	修改版次	

出图签章

执业签章

本图须加盖本公司出图签章，否则一律无效

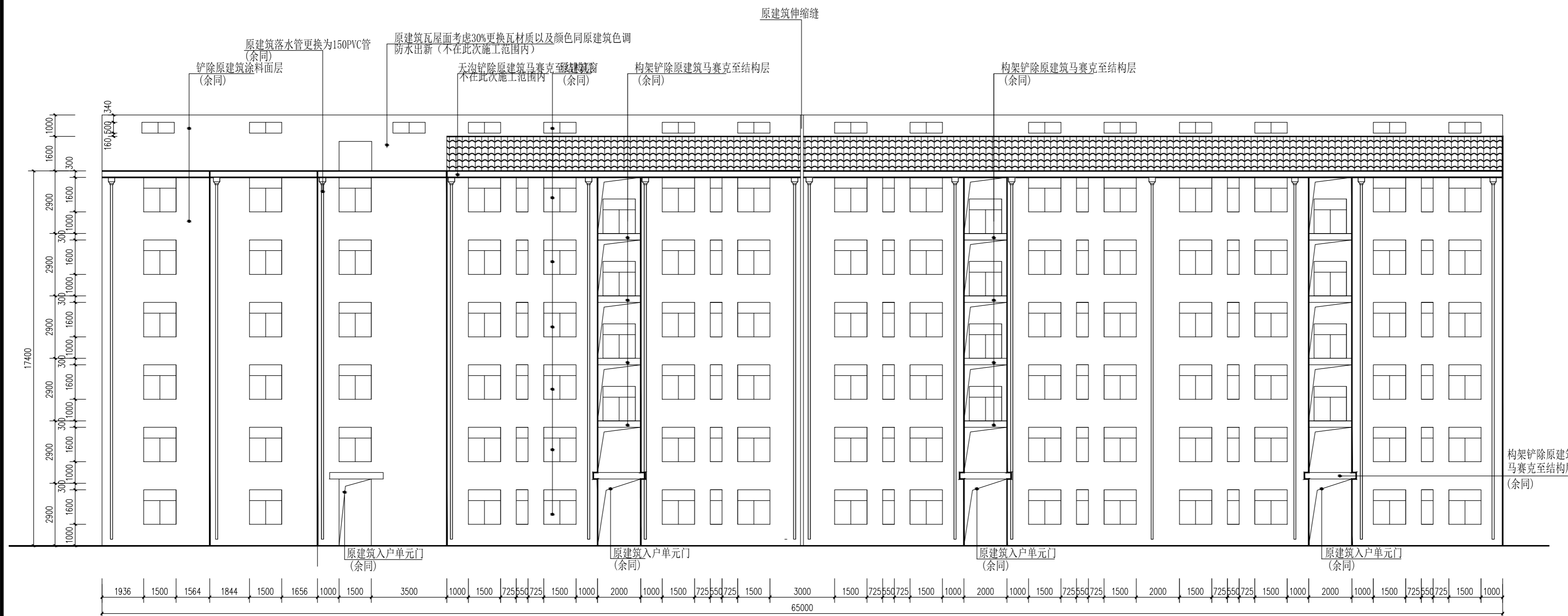

改造前北立面图 1:100

电气

给排水 暖通

建筑结构

会签



说明

建设单位

丹阳市云阳街道办事处

设计单位

江苏中森建筑设计有限公司

地址: 中国 镇江 丁卯桥路223号

邮政编码: 212009  
电话: 0511-85900788  
传真: 0511-85900789

工程名称

云阳街道教师新村外立面出新工程

设计编号 DY2023-001

工程编号 01

出图日期 2023.12

	实名	签名
审定	顾利平	顾利平
审核	展晓东	展晓东
校对	刘晖	刘晖
工程负责人	展晓东	展晓东
专业负责人	展晓东	展晓东
设计	刘维浩	刘维浩
绘图	刘维浩	刘维浩

图纸名称

32号楼改造后北立面图

专业	建筑	设计阶段	施工图
图号	JS-1.04	修改版次	

出图签章

执业签章

本图须加盖本公司出图签章, 否则一律无效



改造后北立面图 1:100

电气  
给排水  
暖通  
建筑  
结构  
会签

说明

建设单位

丹阳市云阳街道办事处

设计单位

江苏中森建筑设计有限公司

地址：中国 镇江 丁卯桥路223号

邮政编码：212009

电话：0511-85900788

传真：0511-85900789

工程名称

云阳街道教师新村外立面出新工程

设计编号

DY2023-001

工程编号

01

出图日期

2023.12

	实名	签名
审定	顾利平	
审核	展晓东	
校对	刘晖	
工程负责人	展晓东	
专业负责人	展晓东	
设计	刘维浩	
绘图	刘维浩	

图纸名称

32号楼改造前东、西立面图

专业	建筑	设计阶段	施工图
图号	JS-1.05	修改版次	

出图签章

执业签章

本图须加盖本公司出图签章，否则一律无效

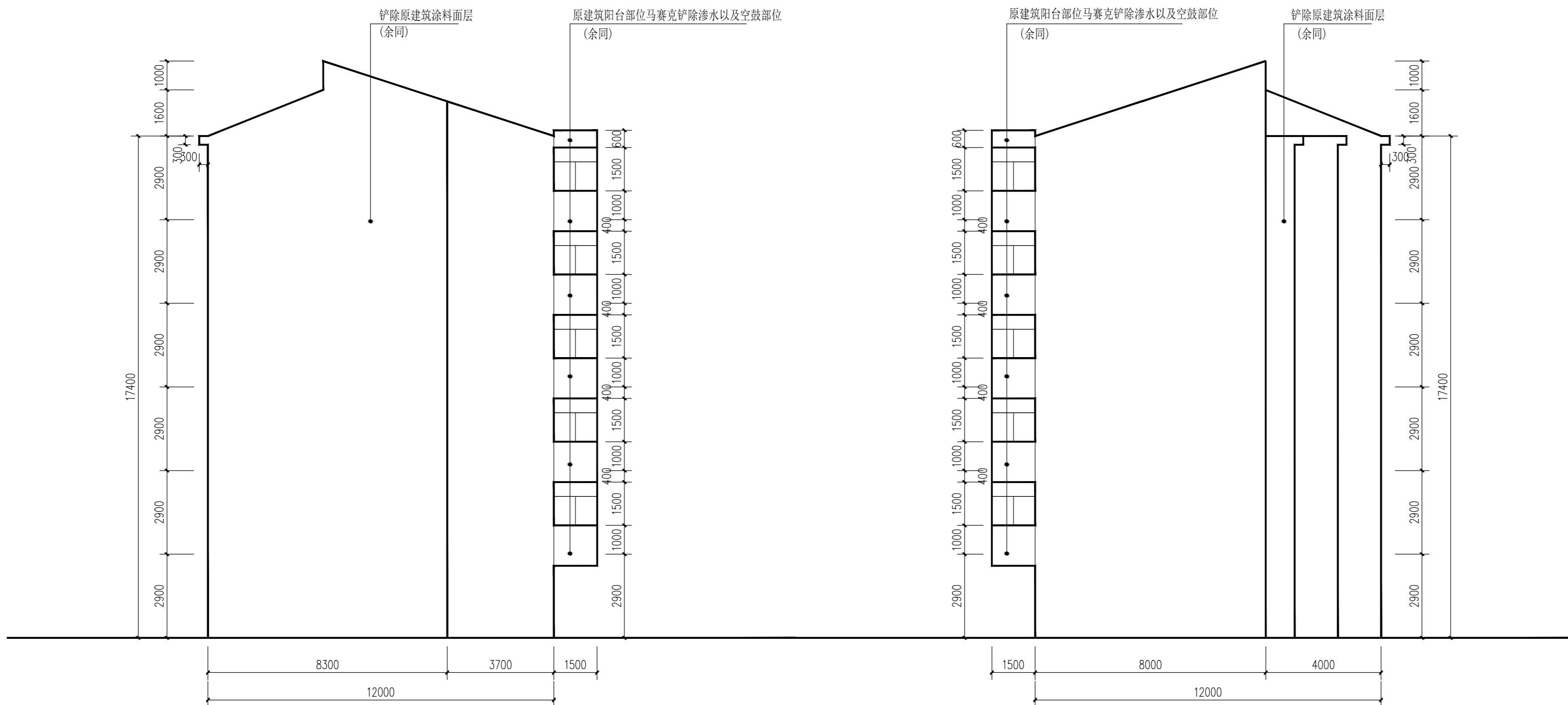

改造前东、西立面图 1:100

电气	
给排水	暖通
建筑	结构
会签	

说明

建设单位

丹阳市云阳街道办事处

设计单位

江苏中森建筑设计有限公司

地址：中国 镇江 丁卯桥路223号

邮政编码：212009

电话：0511-85900788

传真：0511-85900789

工程名称

云阳街道教师新村外立面出新工程

设计编号：DY2023-001

工程编号：01

出图日期：2023.12

	实名	签名
审定	顾利平	
审核	展晓东	
校对	刘晖	
工程负责人	展晓东	
专业负责人	展晓东	
设计	刘维浩	
绘图	刘维浩	

图纸名称

32号楼改造后东、西立面图

专业	建筑	设计阶段	施工图
图号	JS-1.06	修改版次	

出图签章

执业签章

本图须加盖本公司出图签章，否则一律无效

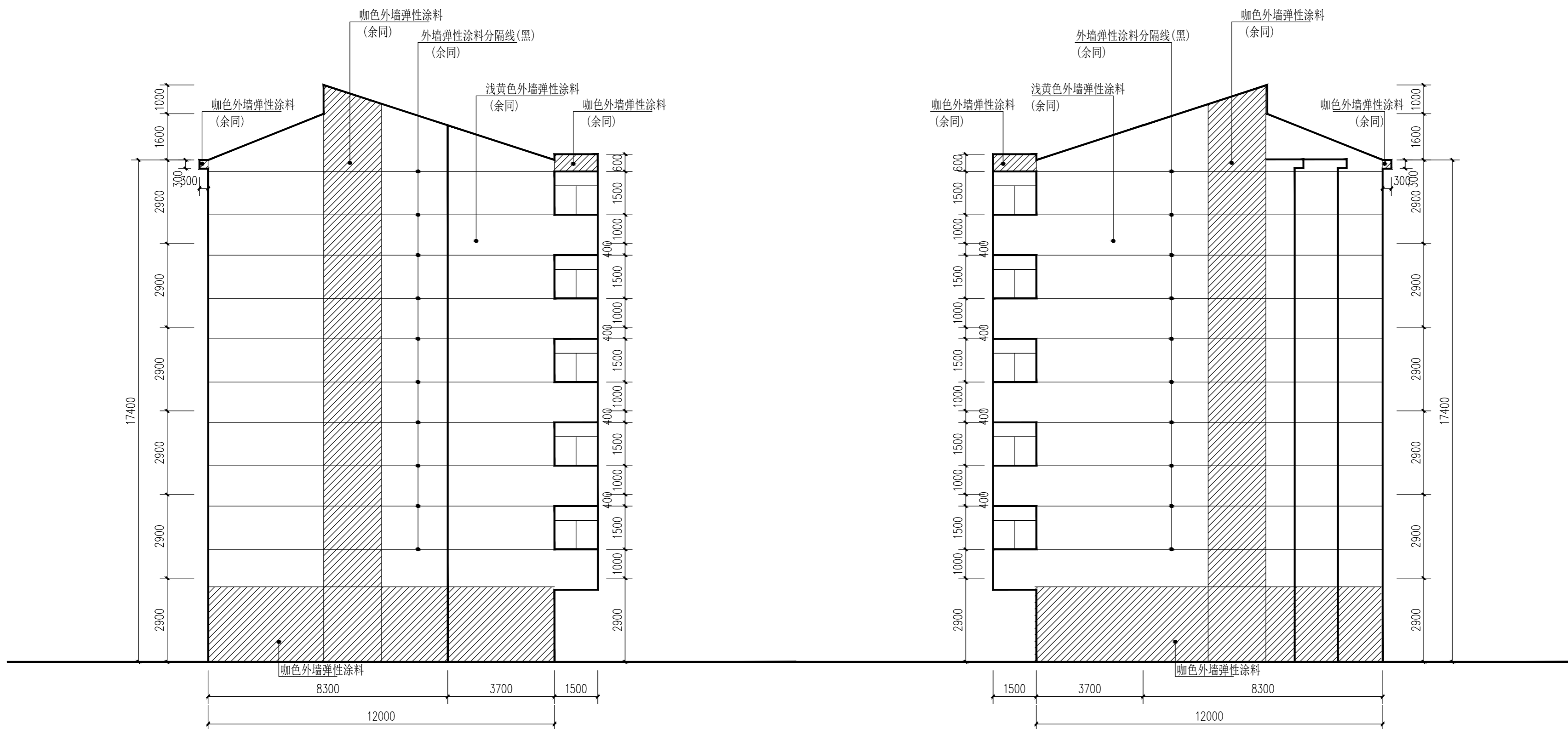

改造后东、西立面图 1:100

电气	
给排水	暖通
建筑	结构
会签	

说明

建设单位

丹阳市云阳街道办事处

设计单位

江苏中森建筑设计有限公司

地址：中国 镇江 丁卯桥路223号

邮政编码：212009

电话：0511-85900788

传真：0511-85900789

工程名称

云阳街道教师新村外立面出新工程

设计编号 DY2023-001

工程编号 01

出图日期 2023.12

	实名	签名
审定	顾利平	
审核	展晓东	
校对	刘晖	
工程负责人	展晓东	
专业负责人	展晓东	
设计	刘维浩	
绘图	刘维浩	

图纸名称

33、35、37、39、41号楼改造前南立面图

专业	建筑	设计阶段	施工图
图号	JS-2.01	修改版次	

出图签章

执业签章

本图须加盖本公司出图签章，否则一律无效

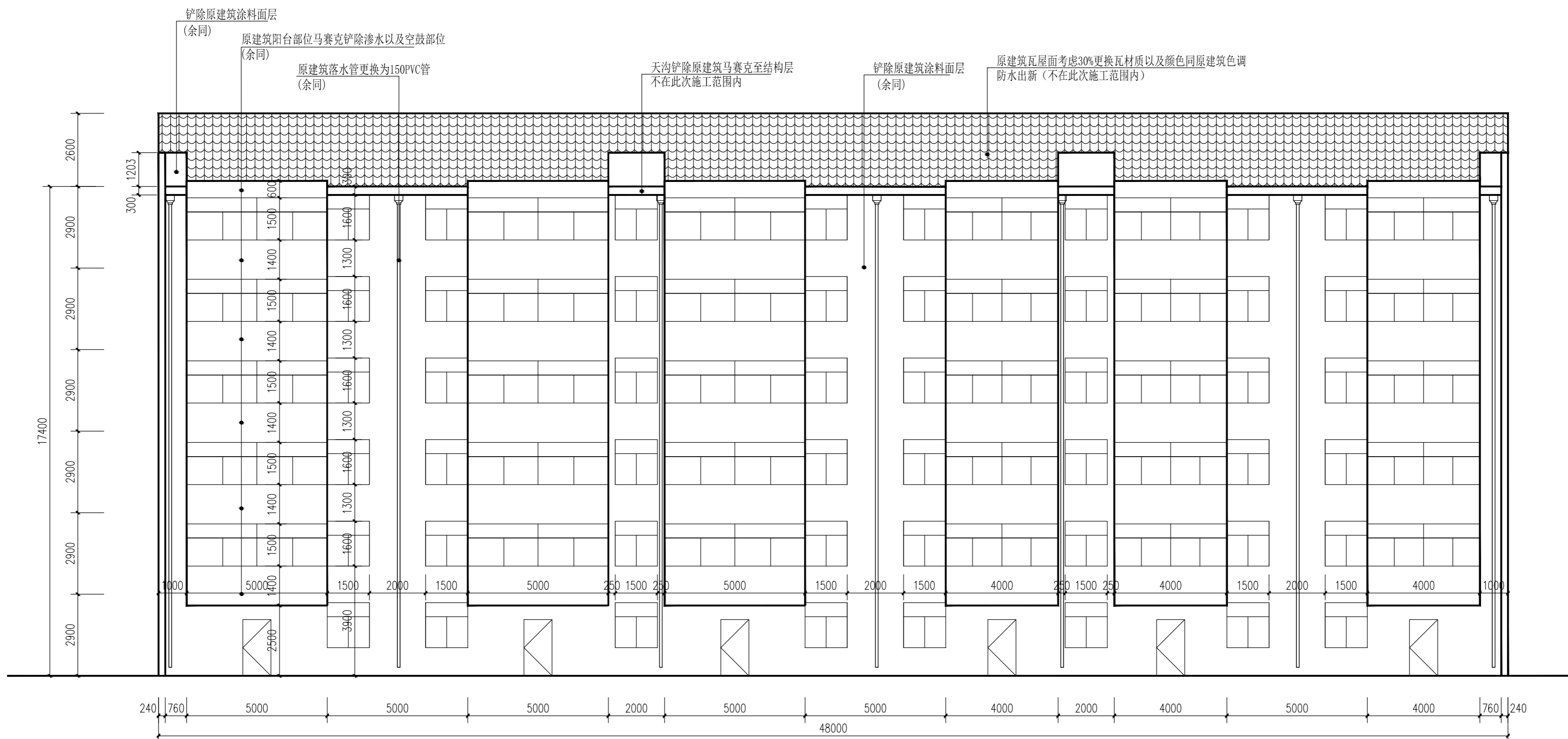

改造前南立面图 1:100

电气

给排水 暖通

建筑 结构

会 签

说明

建设单位

丹阳市云阳街道办事处

设计单位

江苏中森建筑设计有限公司

地址: 中国 镇江 丁卯桥路223号

邮政编码: 212009

电话: 0511-85900788

传真: 0511-85900789

工程名称

云阳街道教师新村外立面出新工程

设计编号: DY2023-001

工程编号: 01

出图日期: 2023.12

	实名	签名
审定	顾利平	
审核	展晓东	
校对	刘晖	
工程负责人	展晓东	
专业负责人	展晓东	
设计	刘维浩	
绘图	刘维浩	

图纸名称

33、35、37、39、41号楼改造后南立面图

专业	建筑	设计阶段	施工图
图号	JS-2.02	修改版次	

出图签章

执业签章

本图须加盖本公司出图签章, 否则一律无效

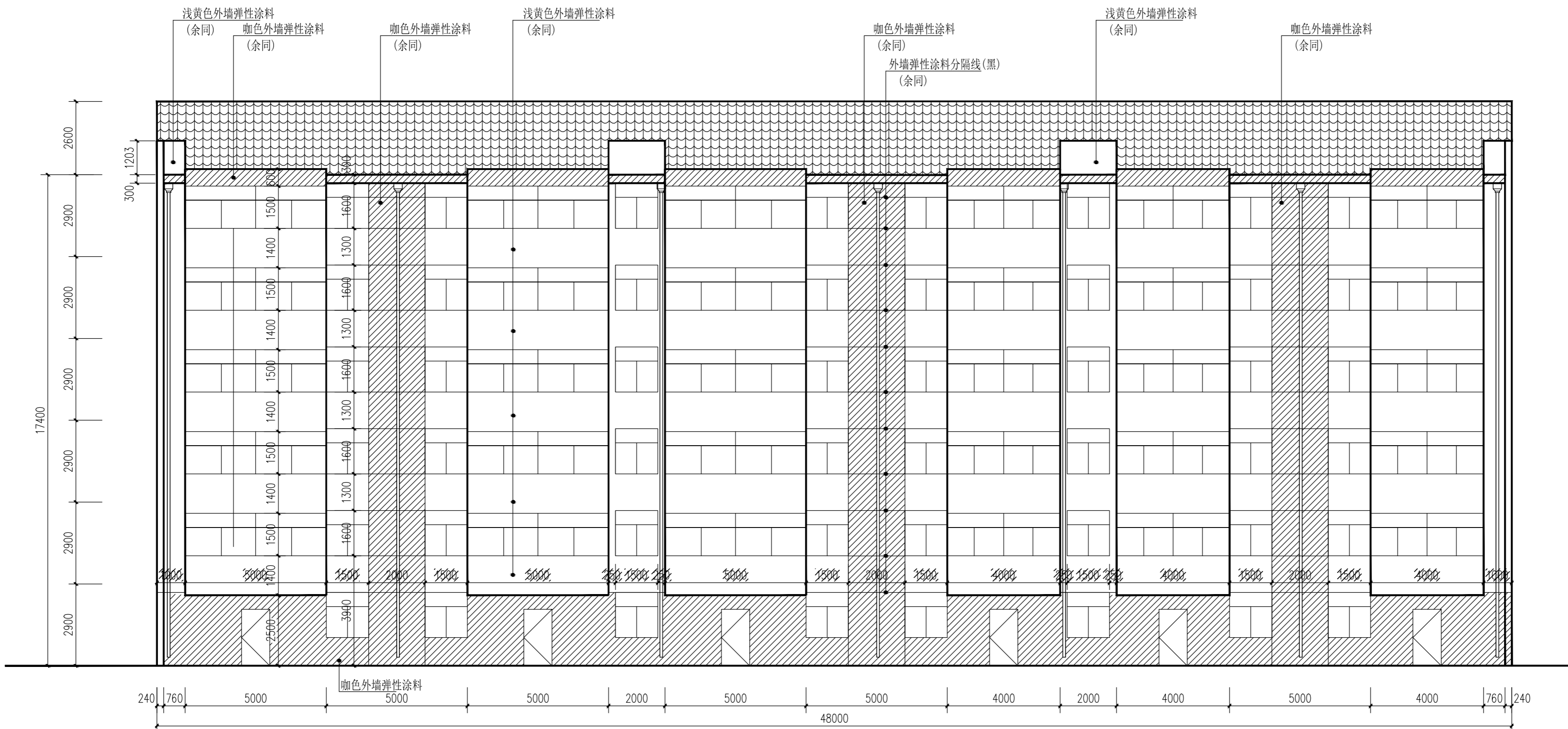

改造后南立面图 1:100

电气	
给排水	暖通
建筑	结构
会签	

说明

建设单位

丹阳市云阳街道办事处

设计单位

江苏中森建筑设计有限公司

地址：中国 镇江 丁卯桥路223号

邮政编码：212009  
电话：0511-85900788  
传真：0511-85900789

工程名称

云阳街道教师新村外立面出新工程

设计编号 DY2023-001

工程编号 01

出图日期 2023.12

	实名	签名
审定	顾利平	
审核	展晓东	
校对	刘晖	
工程负责人	展晓东	
专业负责人	展晓东	
设计	刘维浩	
绘图	刘维浩	

图纸名称

33、35、37、39、41号楼改造前北立面图

专业	建筑	设计阶段	施工图
图号	JS-2.03	修改版次	

出图签章

执业签章

本图须加盖本公司出图签章, 否则一律无效



构架铲除原建筑  
马赛克至结构层  
(余同)

改造前北立面图 1:100

电气	
给排水	暖通
建筑	结构
会签	

说明

建设单位

丹阳市云阳街道办事处

设计单位

江苏中森建筑设计有限公司

地址：中国 镇江 丁卯桥路223号

邮政编码：212009

电话：0511-85900788

传真：0511-85900789

工程名称

云阳街道教师新村外立面出新工程

设计编号 DY2023-001

工程编号 01

出图日期 2023.12

	实名	签名
审定	顾利平	
审核	展晓东	
校对	刘晖	
工程负责人	展晓东	
专业负责人	展晓东	
设计	刘维浩	
绘图	刘维浩	

图纸名称

33、35、37、39、41号楼改造后北立面图

专业	建筑	设计阶段	施工图
图号	JS-2.04	修改版次	

出图签章

执业签章

本图须加盖本公司出图签章，否则一律无效

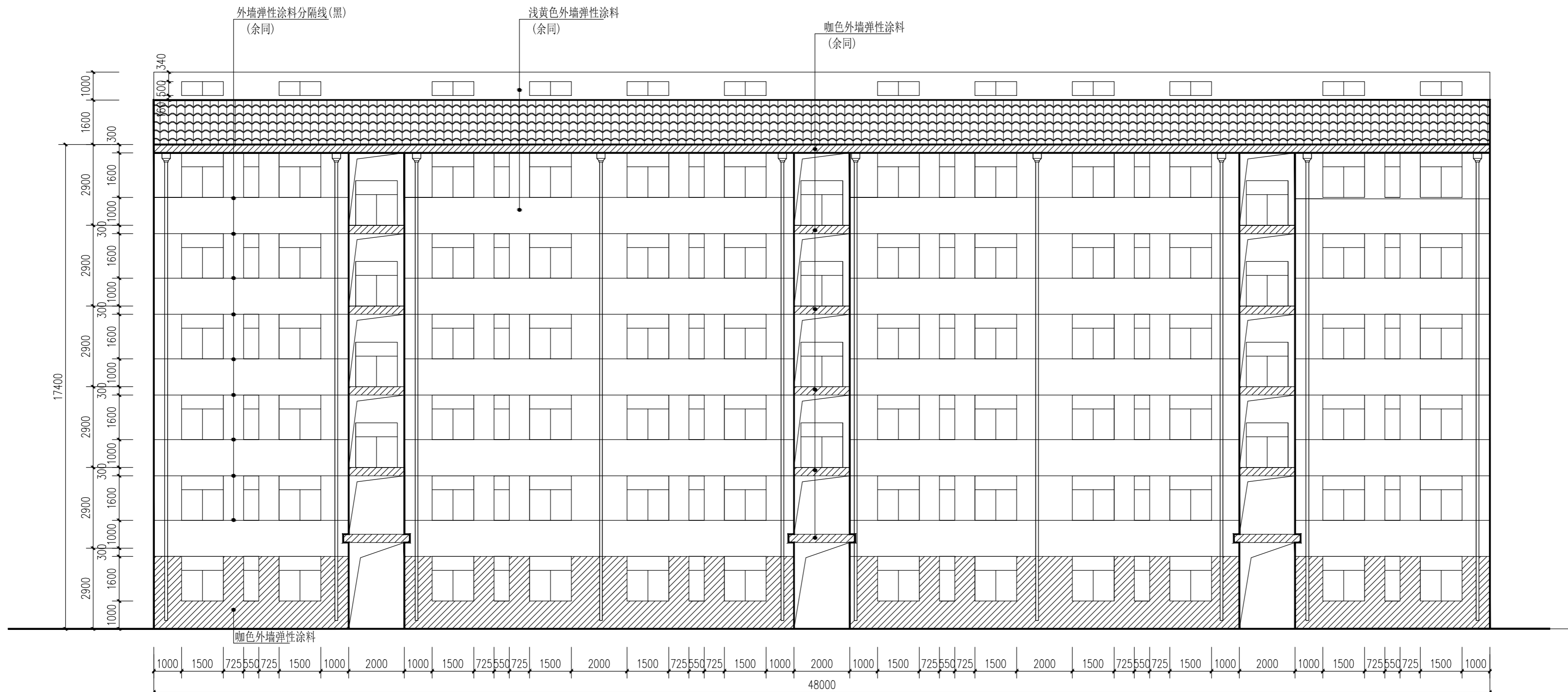

改造后北立面图 1:100

电气

给排水 暖通

建筑 结构

会 签

说明

建设单位

丹阳市云阳街道办事处

设计单位

江苏中森建筑设计有限公司

地址：中国 镇江 丁卯桥路223号

邮政编码：212009

电话：0511-85900788

传真：0511-85900789

工程名称

云阳街道教师新村外立面出新工程

设计编号

DY2023-001

工程编号

01

出图日期

2023.12

	实名	签名
审定	顾利平	
审核	展晓东	
校对	刘晖	
工程负责人	展晓东	
专业负责人	展晓东	
设计	刘维浩	
绘图	刘维浩	

图纸名称

33、35、37、39、41号楼改造前东、西立面图

专业	建筑	设计阶段	施工图
图号	JS-2.05	修改版次	

出图签章

执业签章

本图须加盖本公司出图签章，否则一律无效

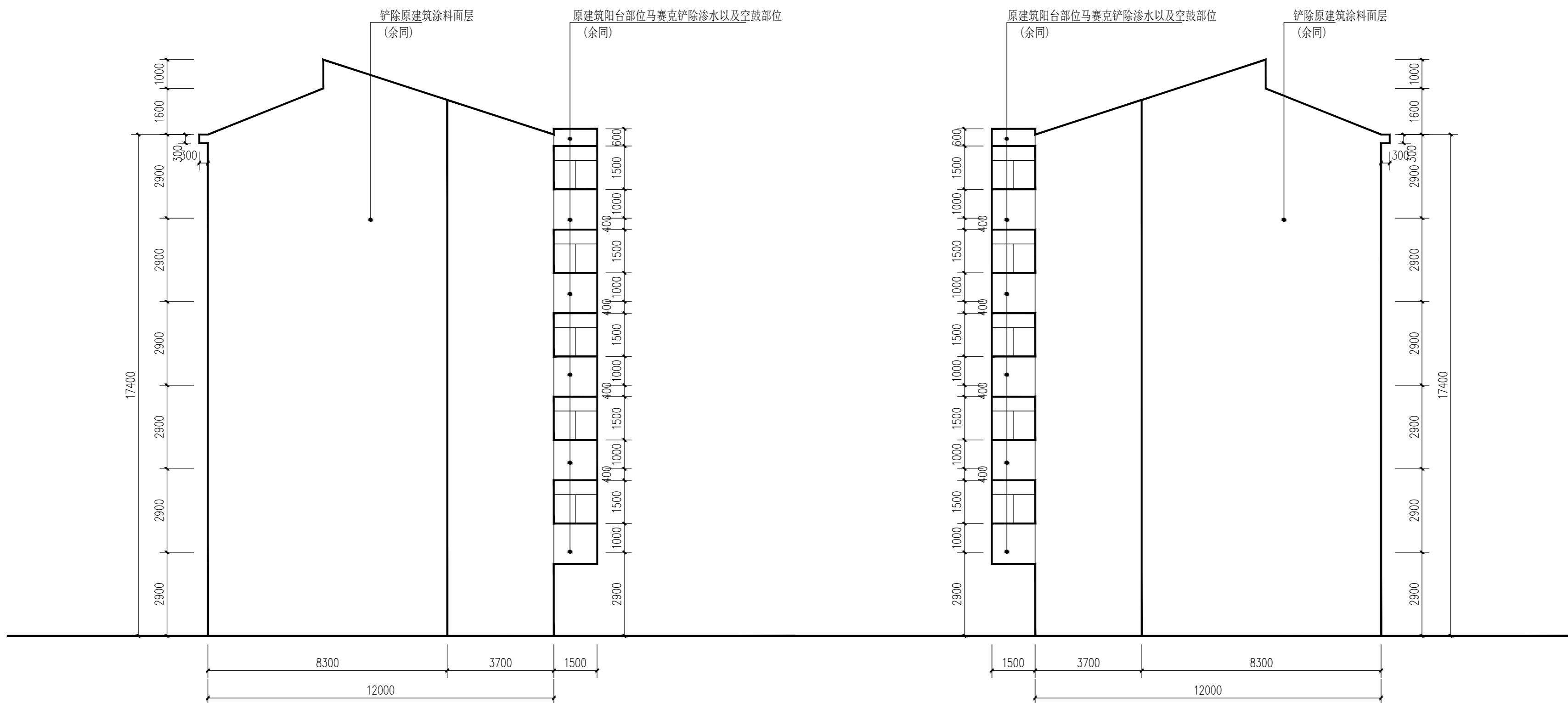

改造前东、西立面图 1:100

电气	
给排水	暖通
建筑	结构
会签	



说明

建设单位

丹阳市云阳街道办事处

设计单位

江苏中森建筑设计有限公司

地址：中国 镇江 丁卯桥路223号

邮政编码：212009

电话：0511-85900788

传真：0511-85900789

工程名称

云阳街道教师新村外立面出新工程

设计编号 DY2023-001

工程编号 01

出图日期 2023.12

	实名	签名
审定	顾利平	
审核	展晓东	
校对	刘晖	
工程负责人	展晓东	
专业负责人	展晓东	
设计	刘维浩	
绘图	刘维浩	

图纸名称

33、35、37、39、41号楼改造后东、西立面图

专业	建筑	设计阶段	施工图
图号	JS-2.06	修改版次	

出图签章

执业签章

本图须加盖本公司出图签章, 否则一律无效

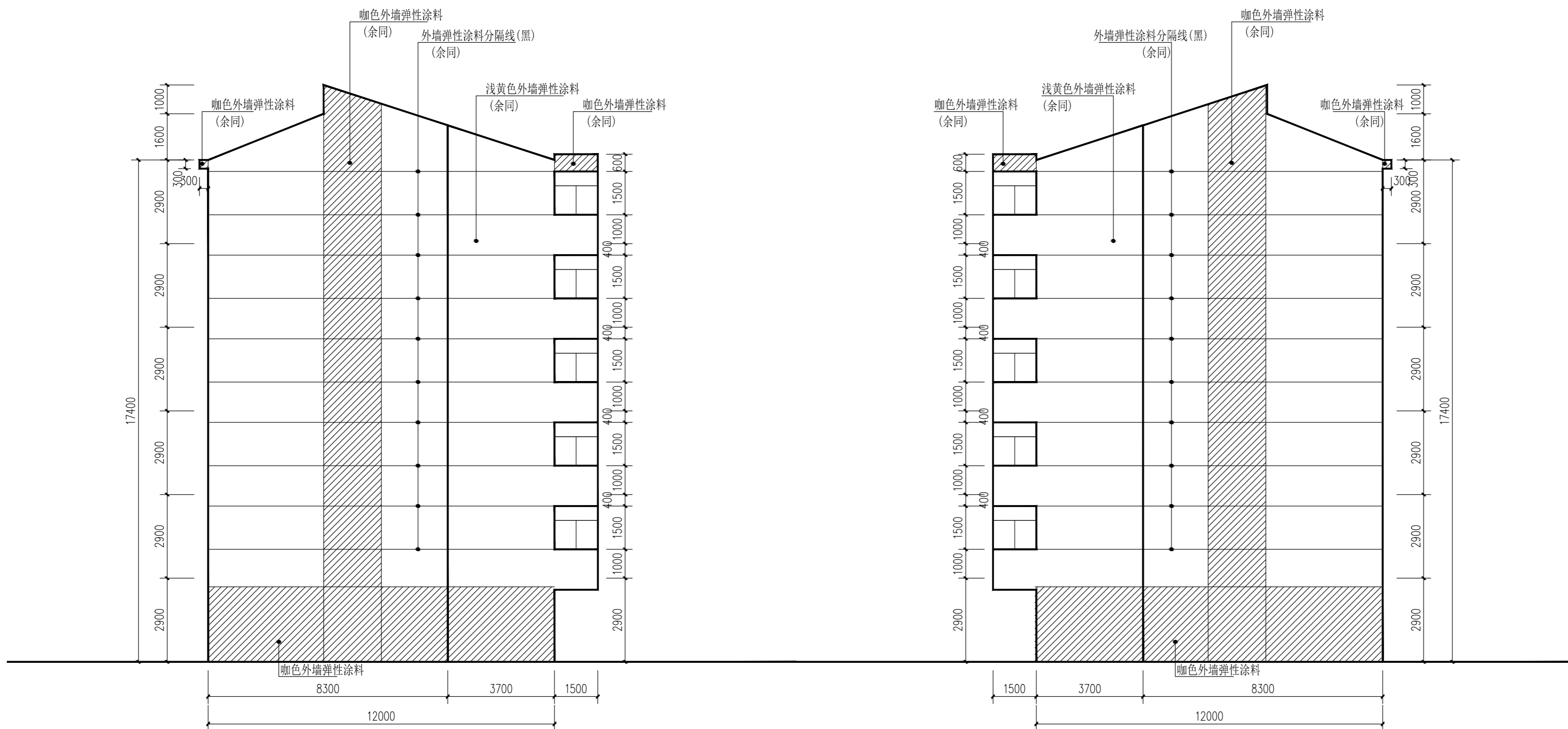

改造后东、西立面图 1:100

电气	
给排水	暖通
建筑	结构
会签	

说明

建设单位

丹阳市云阳街道办事处

设计单位

江苏中森建筑设计有限公司

地址：中国 镇江 丁卯桥路223号

邮政编码：212009

电话：0511-85900788

传真：0511-85900789

工程名称

云阳街道教师新村外立面出新工程

设计编号：DY2023-001

工程编号：01

出图日期：2023.12

	实名	签名
审定	顾利平	
审核	展晓东	
校对	刘晖	
工程负责人	展晓东	
专业负责人	展晓东	
设计	刘维浩	
绘图	刘维浩	

图纸名称

34、36、38、40号楼改造前南立面图

专业	建筑	设计阶段	施工图
图号	JS-3.01	修改版次	

出图签章

执业签章

本图须加盖本公司出图印章，否则一律无效

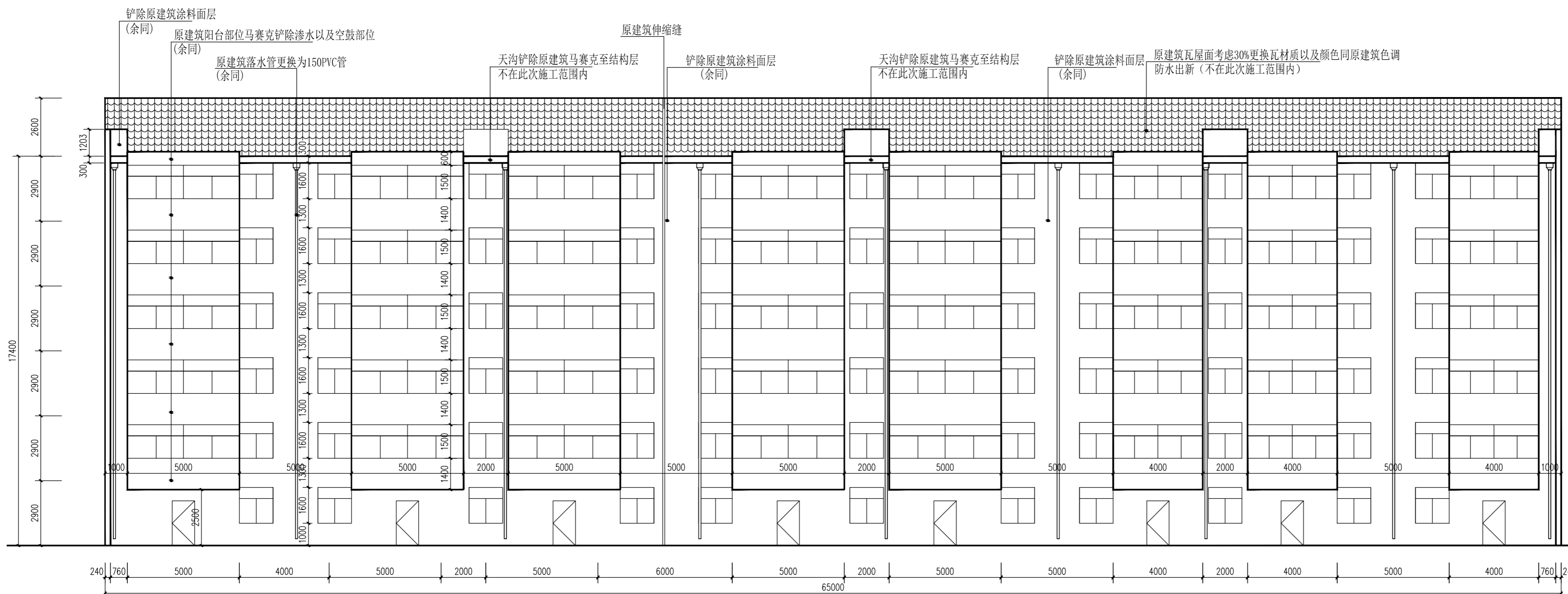

改造前南立面图 1:100

电气

给排水 暖通

建筑结构

会签

说明

建设单位

丹阳市云阳街道办事处

设计单位

江苏中森建筑设计有限公司

地址：中国 镇江 丁卯桥路223号

邮政编码：212009  
电话：0511-85900788  
传真：0511-85900789

工程名称

云阳街道教师新村外立面出新工程

设计编号 DY2023-001

工程编号 01

出图日期 2023.12

	实名	签名
审定	顾利平	
审核	展晓东	
校对	刘晖	
工程负责人	展晓东	
专业负责人	展晓东	
设计	刘维浩	
绘图	刘维浩	

图纸名称

34、36、38、40号楼改造后南立面图

专业	建筑	设计阶段	施工图
图号	JS-3.02	修改版次	

出图签章

执业签章

本图须加盖本公司出图签章, 否则一律无效

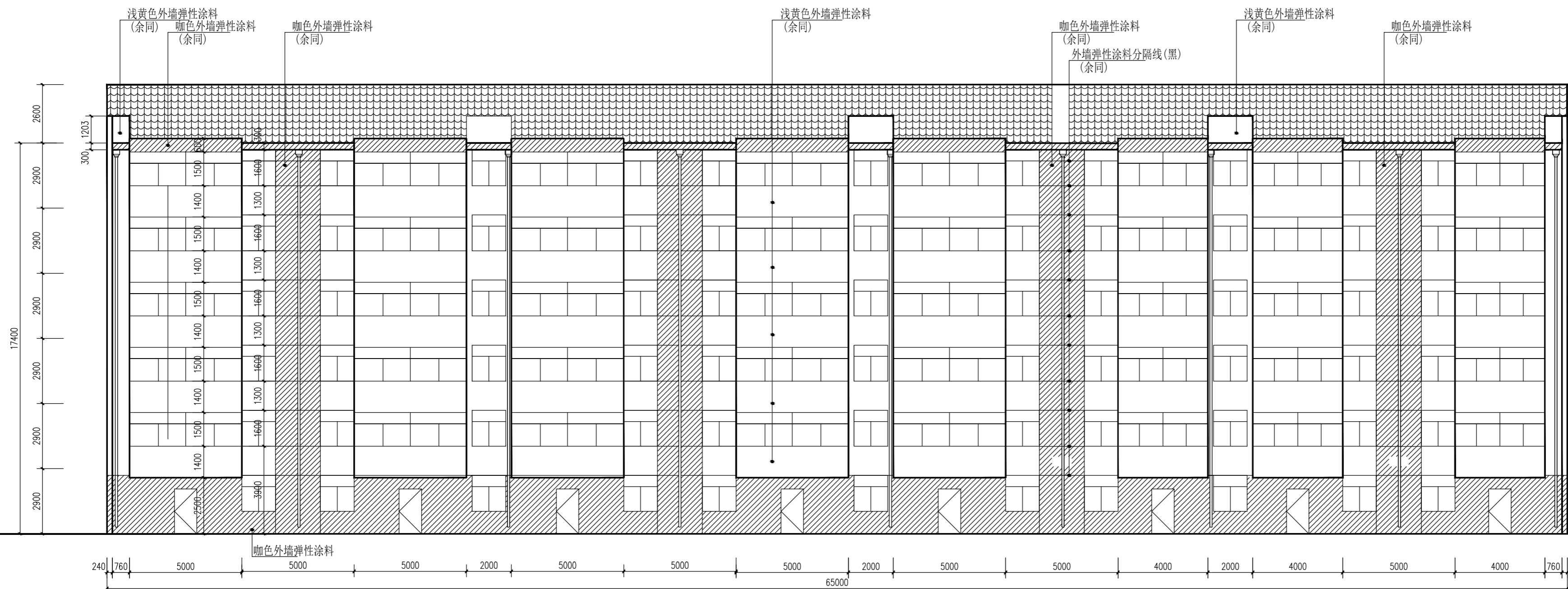

改造后南立面图 1:100

电气
给排水
暖通
建筑
结构
会签

说明

建设单位

丹阳市云阳街道办事处

设计单位

江苏中森建筑设计有限公司

地址：中国 镇江 丁卯桥路223 号

邮政编码：212009

电话：0511-85900788

传真：0511-85900789

工程名称

云阳街道教师新村外立面出新工程

设计编号

DY2023-001

工程编号

01

出图日期

2023.12

审定

顾利平

签名

审核

展晓东

刘晖

校对

刘晖

展晓东

工程负责人

展晓东

刘维浩

专业负责人

展晓东

刘维浩

设计

刘维浩

刘维浩

绘图

刘维浩

刘维浩

图纸名称

34、36、38、40号楼改造前北立面图

专业

建筑

设计阶段

施工图

图号

JS-3.03

修改版次

出图签章

执业签章

本图须加盖本公司出图签章, 否则一律无效

原建筑伸缩缝

原建筑落水管更换为150PVC管  
(余同)

铲除原建筑涂料面层  
(余同)

原建筑窗  
(余同)

原建筑瓦屋面考虑30%更换瓦材质以及颜色同原建筑色调  
防水出新(不在本次施工范围内)

天沟铲除原建筑马赛克至结构层  
不在本次施工范围内

构架铲除原建筑马赛克至结构层  
(余同)

构架铲除原建筑马赛克至结构层  
(余同)



改造前北立面图 1:100

电气

给排水

暖通

建筑

结构

会签

说明

建设单位

丹阳市云阳街道办事处

设计单位

江苏中森建筑设计有限公司

地址：中国 镇江 丁卯桥路223号

邮政编码：212009  
电话：0511-85900788  
传真：0511-85900789

工程名称

云阳街道教师新村外立面出新工程

设计编号 DY2023-001

工程编号 01

出图日期 2023.12

	实名	签名
审定	顾利平	
审核	展晓东	
校对	刘晖	
工程负责人	展晓东	
专业负责人	展晓东	
设计	刘维浩	
绘图	刘维浩	

图纸名称

34、36、38、40号楼改造后北立面图

专业	建筑	设计阶段	施工图
图号	JS-3.04	修改版次	

出图签章

执业签章

本图须加盖本公司出图印章，否则一律无效

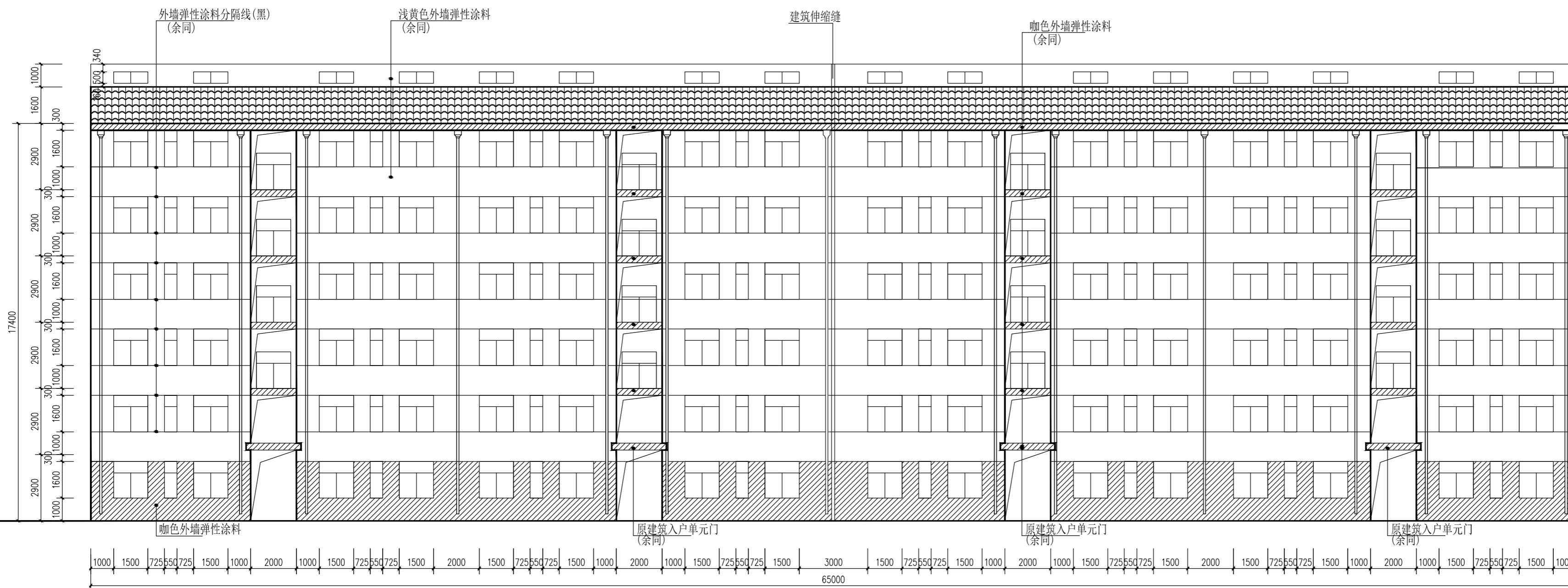

改造后北立面图 1:100

电气

给排水 暖通

建筑 结构

会 签

说明

建设单位

丹阳市云阳街道办事处

设计单位

江苏中森建筑设计有限公司

地址：中国 镇江 丁卯桥路223号

邮政编码：212009

电话：0511-85900788

传真：0511-85900789

工程名称

云阳街道教师新村外立面出新工程

设计编号

DY2023-001

工程编号

01

出图日期

2023.12

	实名	签名
审定	顾利平	
审核	展晓东	
校对	刘晖	
工程负责人	展晓东	
专业负责人	展晓东	
设计	刘维浩	
绘图	刘维浩	

图纸名称

34、36、38、40号楼改造前东、西立面图

专业	建筑	设计阶段	施工图
图号	JS-3.05	修改版次	

出图签章

执业签章

本图须加盖本公司出图签章，否则一律无效

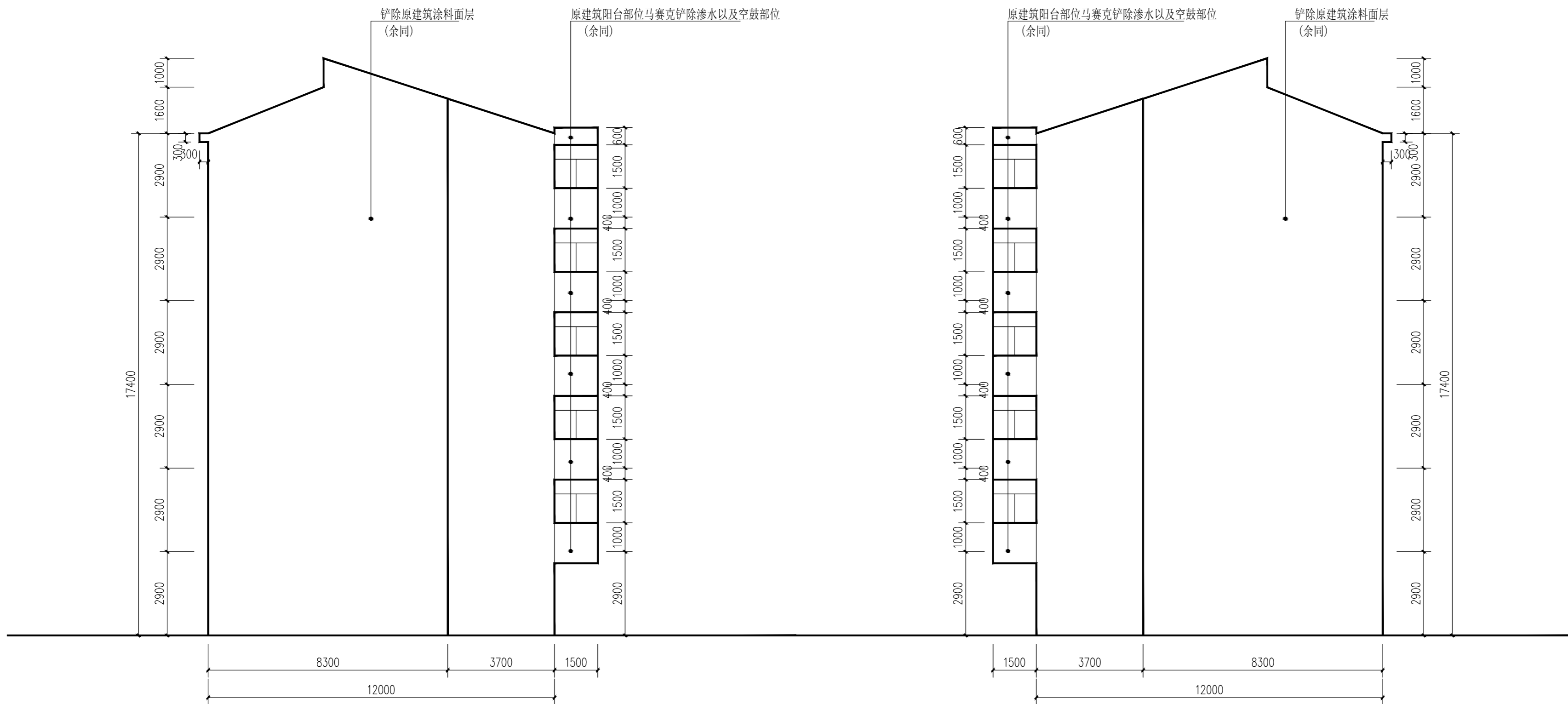

改造前东、西立面图 1:100

电气	
给排水	暖通
建筑	结构
会签	

说明

建设单位

丹阳市云阳街道办事处

设计单位

江苏中森建筑设计有限公司

地址：中国 镇江 丁卯桥路223号

邮政编码：212009

电话：0511-85900788

传真：0511-85900789

工程名称

云阳街道教师新村外立面出新工程

设计编号：DY2023-001

工程编号：01

出图日期：2023.12

	实名	签名
审定	顾利平	
审核	展晓东	
校对	刘晖	
工程负责人	展晓东	
专业负责人	展晓东	
设计	刘维浩	
绘图	刘维浩	

图纸名称

34、36、38、40号楼改造后东、西立面图

专业	建筑	设计阶段	施工图
图号	JS-3.06	修改版次	

出图签章

执业签章

本图须加盖本公司出图签章，否则一律无效

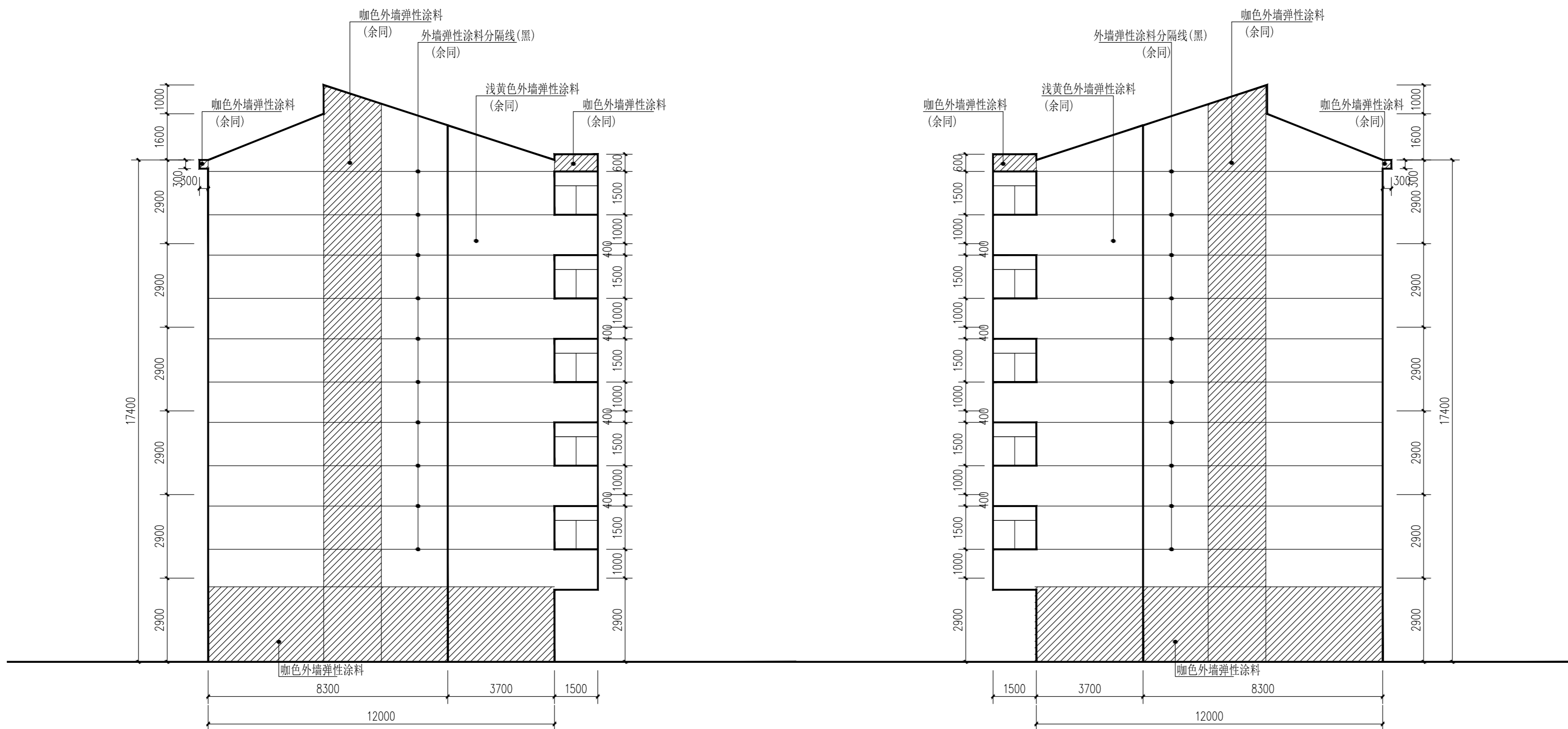

改造后东、西立面图 1:100

电气	
给排水	暖通
建筑	结构
会签	

说明

建设单位

丹阳市云阳街道办事处

设计单位

江苏中森建筑设计有限公司

地址：中国 镇江 丁卯桥路223号

邮政编码：212009

电话：0511-85900788

传真：0511-85900789

工程名称

云阳街道教师新村外立面出新工程

设计编号：DY2023-001

工程编号：01

出图日期：2023.12

	实名	签名
审定	顾利平	
审核	展晓东	
校对	刘晖	
工程负责人	展晓东	
专业负责人	展晓东	
设计	刘维浩	
绘图	刘维浩	

图纸名称

31、45号楼改造前南立面图

专业	建筑	设计阶段	施工图
图号	JS-4.01	修改版次	

出图签章

执业签章

本图须加盖本公司出图签章, 否则一律无效

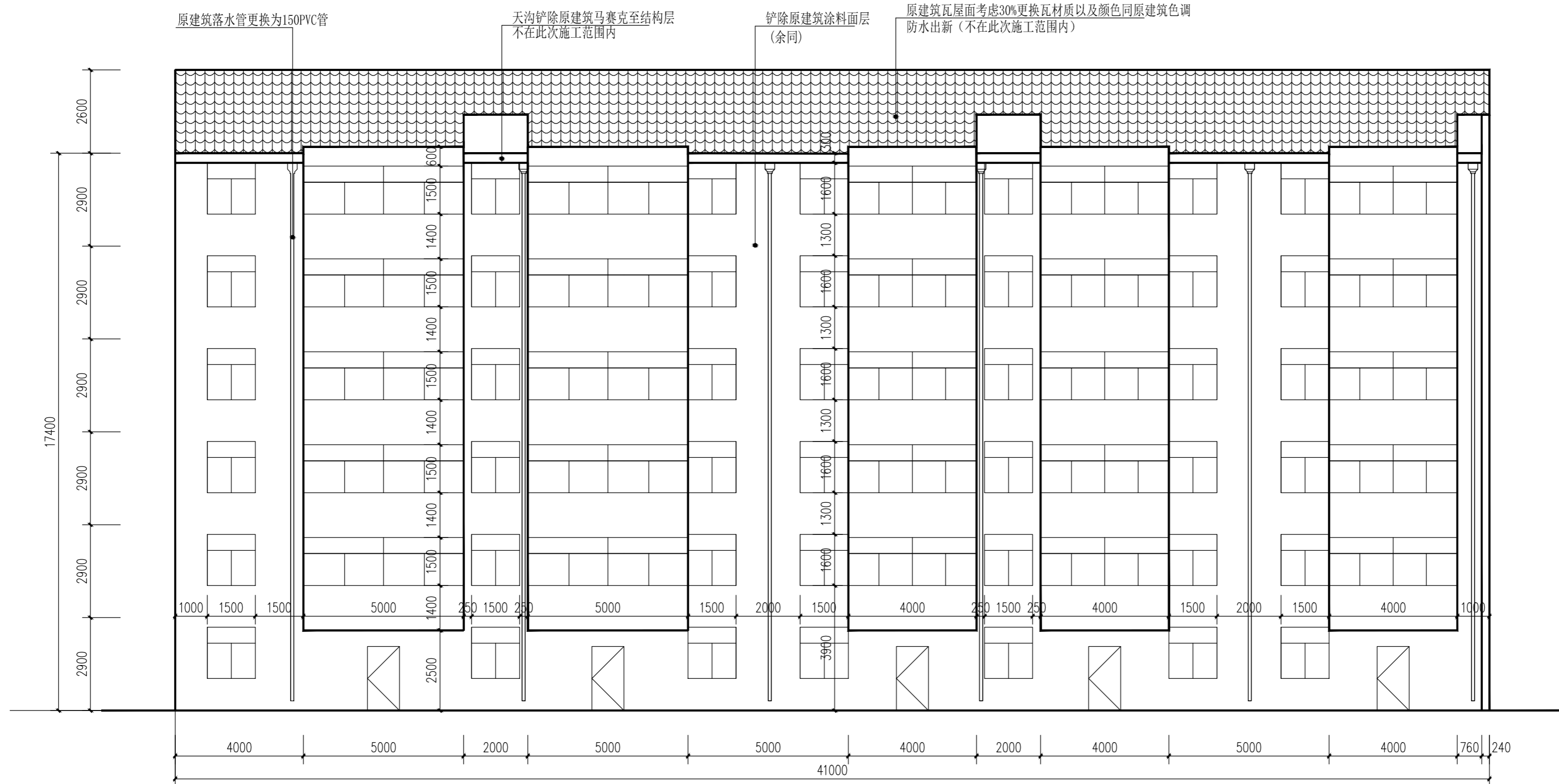

改造前南立面图 1:100

电气	
给排水	暖通
建筑	结构
会签	



说明

建设单位

丹阳市云阳街道办事处

设计单位

江苏中森建筑设计有限公司

地址: 中国 镇江 丁卯桥路223号

邮政编码: 212009  
电话: 0511-85900788  
传真: 0511-85900789

工程名称

云阳街道教师新村外立面出新工程

设计编号: DY2023-001

工程编号: 01

出图日期: 2023.12

	实名	签名
审定	顾利平	
审核	展晓东	
校对	刘晖	
工程负责人	展晓东	
专业负责人	展晓东	
设计	刘维浩	
绘图	刘维浩	

图纸名称

31、45号楼改造后南立面图

专业	建筑	设计阶段	施工图
图号	JS-4.02	修改版次	

出图签章

执业签章

本图须加盖本公司出图签章, 否则一律无效

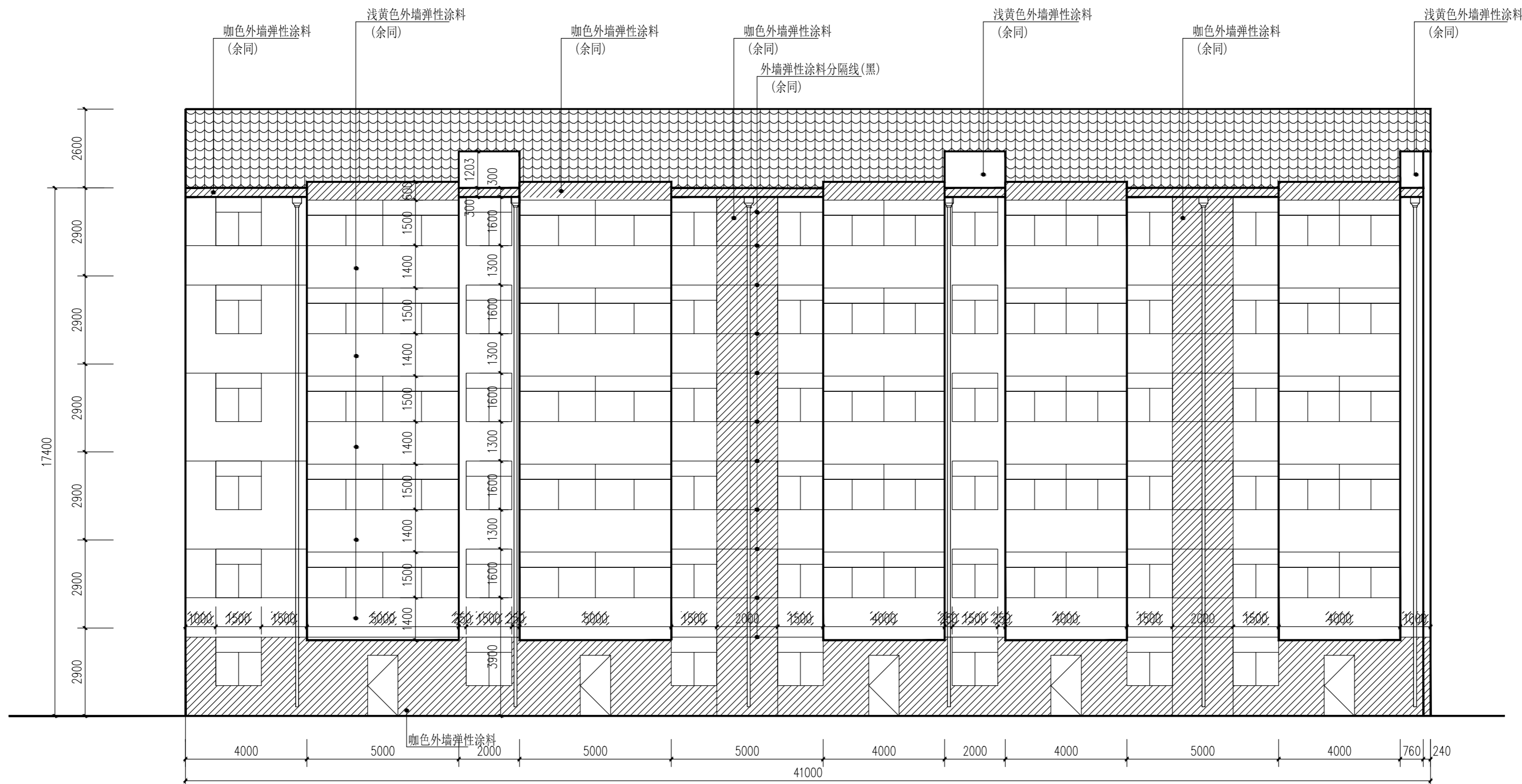

改造后南立面图 1:100

电气	
给排水	暖通
建筑	结构
会签	

说明

建设单位

丹阳市云阳街道办事处

设计单位

江苏中森建筑设计有限公司

地址：中国 镇江 丁卯桥路223号

邮政编码：212009  
电话：0511-85900788  
传真：0511-85900789

工程名称

云阳街道教师新村外立面出新工程

设计编号：DY2023-001

工程编号：01

出图日期：2023.12

	实名	签名
审定	顾利平	
审核	展晓东	
校对	刘晖	
工程负责人	展晓东	
专业负责人	展晓东	
设计	刘维浩	
绘图	刘维浩	

图纸名称

31、45号楼改造前北立面图

专业	建筑	设计阶段	施工图
图号	JS-4.03	修改版次	

出图签章

执业签章

本图须加盖本公司出图签章，否则一律无效



改造前北立面图 1:100

电气

给排水 暖通

建筑 结构

会 签

说明

建设单位

丹阳市云阳街道办事处

设计单位

江苏中森建筑设计有限公司

地址：中国 镇江 丁卯桥路223号

邮政编码：212009  
电话：0511-85900788  
传真：0511-85900789

工程名称

云阳街道教师新村外立面出新工程

设计编号 DY2023-001

工程编号 01

出图日期 2023.12

	实名	签名
审定	顾利平	
审核	展晓东	
校对	刘晖	
工程负责人	展晓东	
专业负责人	展晓东	
设计	刘维浩	
绘图	刘维浩	

图纸名称

31、45号楼改造后北立面图

专业	建筑	设计阶段	施工图
图号	JS-4.04	修改版次	

出图印章

执业签章

本图须加盖本公司出图印章, 否则一律无效

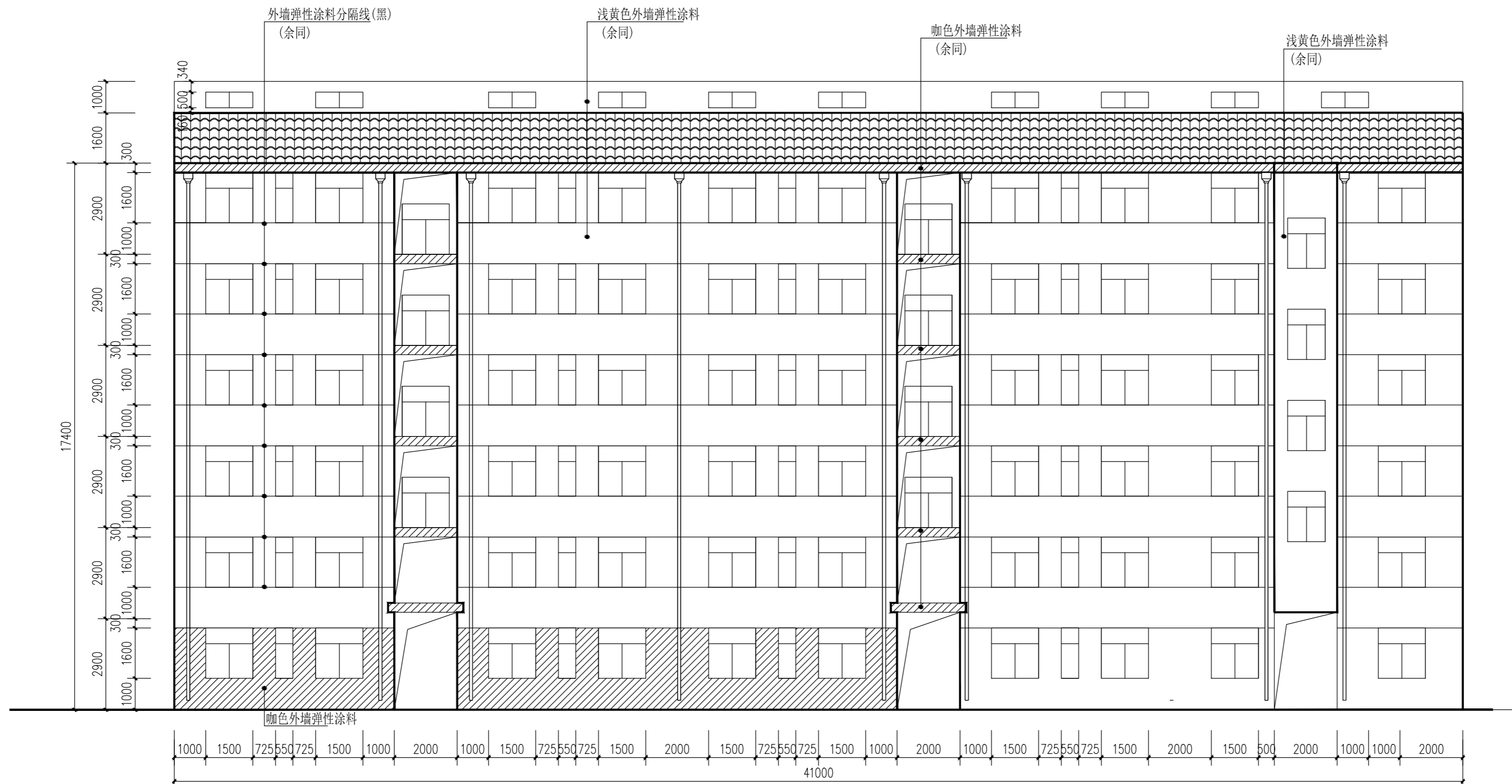

改造后北立面图 1:100

电气
给排水
暖通
建筑
结构
会签

说明

建设单位

丹阳市云阳街道办事处

设计单位

江苏中森建筑设计有限公司

地址：中国 镇江 丁卯桥路223号

邮政编码：212009

电话：0511-85900788

传真：0511-85900789

工程名称

云阳街道教师新村外立面出新工程

设计编号

DY2023-001

工程编号

01

出图日期

2023.12

	实名	签名
审定	顾利平	
审核	展晓东	
校对	刘晖	
工程负责人	展晓东	
专业负责人	展晓东	
设计	刘维浩	
绘图	刘维浩	

图纸名称

31、45号楼改造前东、西立面图

专业	建筑	设计阶段	施工图
图号	JS-4.05	修改版次	

出图签章

执业签章

本图须加盖本公司出图签章，否则一律无效

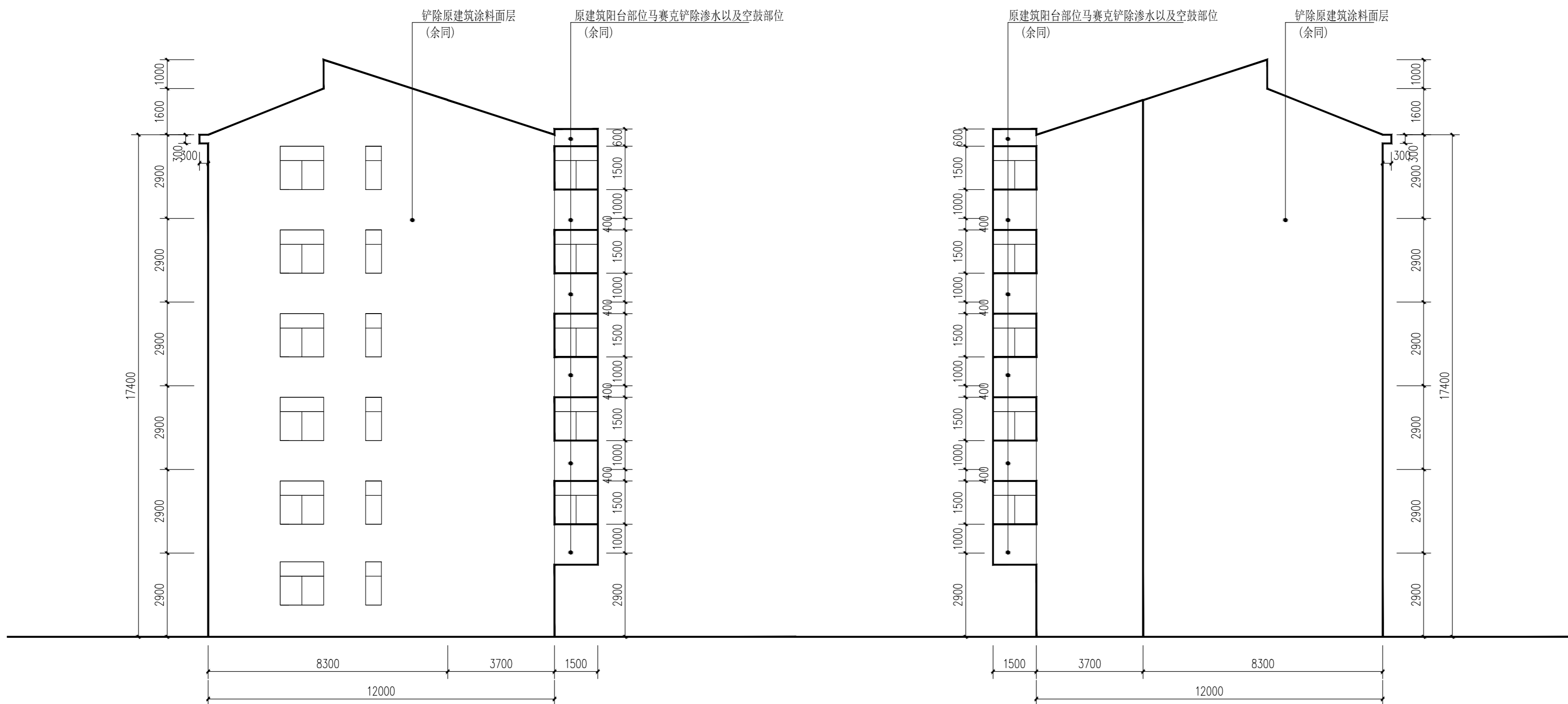

改造前东、西立面图 1:100

电气	
给排水	暖通
建筑	结构
会签	

说明

建设单位

丹阳市云阳街道办事处

设计单位

江苏中森建筑设计有限公司

地址：中国 镇江 丁卯桥路223号

邮政编码：212009

电话：0511-85900788

传真：0511-85900789

工程名称

云阳街道教师新村外立面出新工程

设计编号 DY2023-001

工程编号 01

出图日期 2023.12

	实名	签名
审定	顾利平	
审核	展晓东	
校对	刘晖	
工程负责人	展晓东	
专业负责人	展晓东	
设计	刘维浩	
绘图	刘维浩	

图纸名称

31、45号楼改造后东、西立面图

专业	建筑	设计阶段	施工图
图号	JS-4.06	修改版次	

出图签章

执业签章

本图须加盖本公司出图签章, 否则一律无效

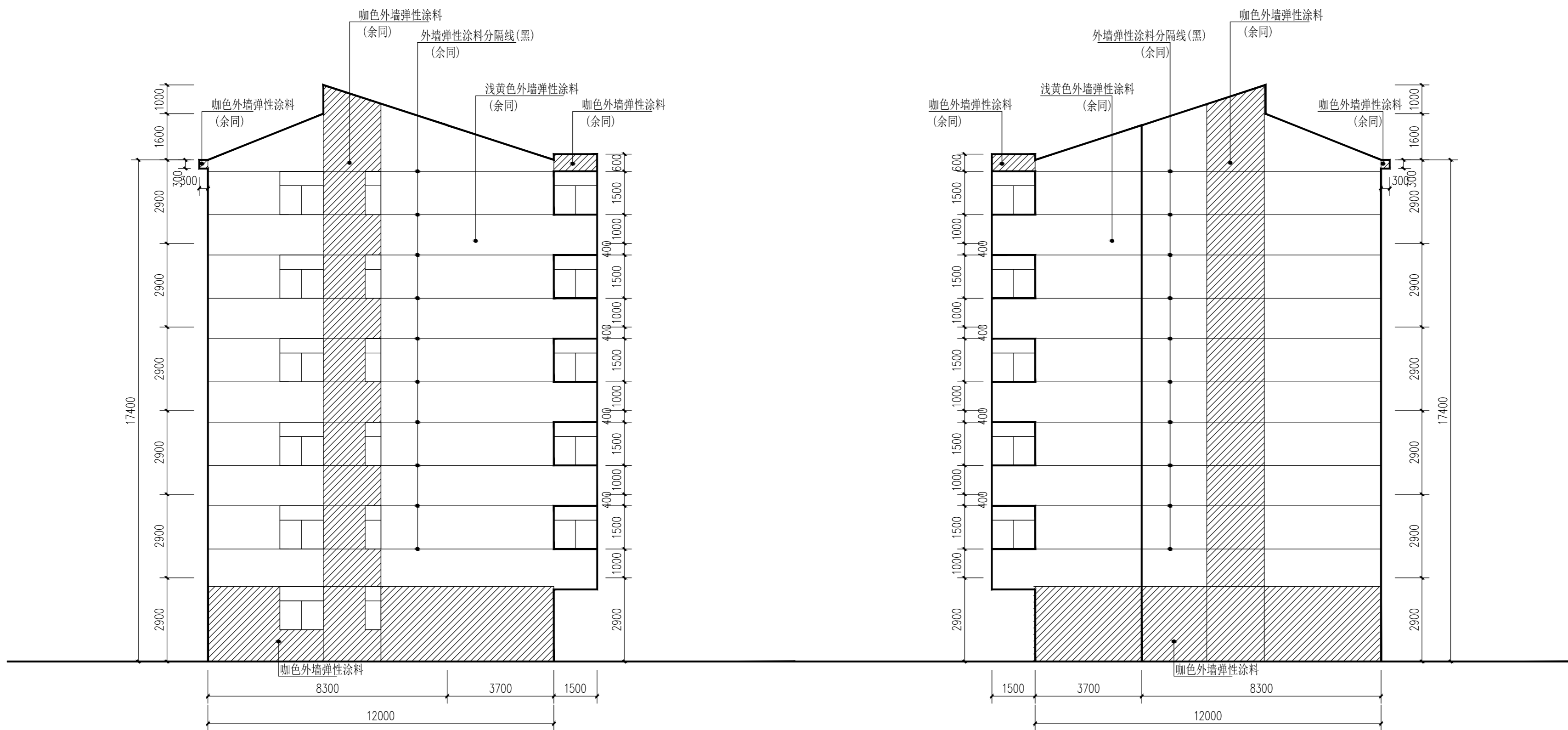

改造后东、西立面图 1:100

电气	
给排水	暖通
建筑	结构
会签	

说明

建设单位

丹阳市云阳街道办事处

设计单位

江苏中森建筑设计有限公司

地址: 中国 镇江 丁卯桥路223号

邮政编码: 212009

电话: 0511-85900788

传真: 0511-85900789

工程名称

云阳街道教师新村外立面出新工程

设计编号: DY2023-001

工程编号: 01

出图日期: 2023.12

	实名	签名
审定	顾利平	
审核	展晓东	
校对	刘晖	
工程负责人	展晓东	
专业负责人	展晓东	
设计	刘维浩	
绘图	刘维浩	

图纸名称

42号楼改造前南立面图

专业	建筑	设计阶段	施工图
图号	JS-5.01	修改版次	

出图签章

执业签章

本图须加盖本公司出图签章, 否则一律无效

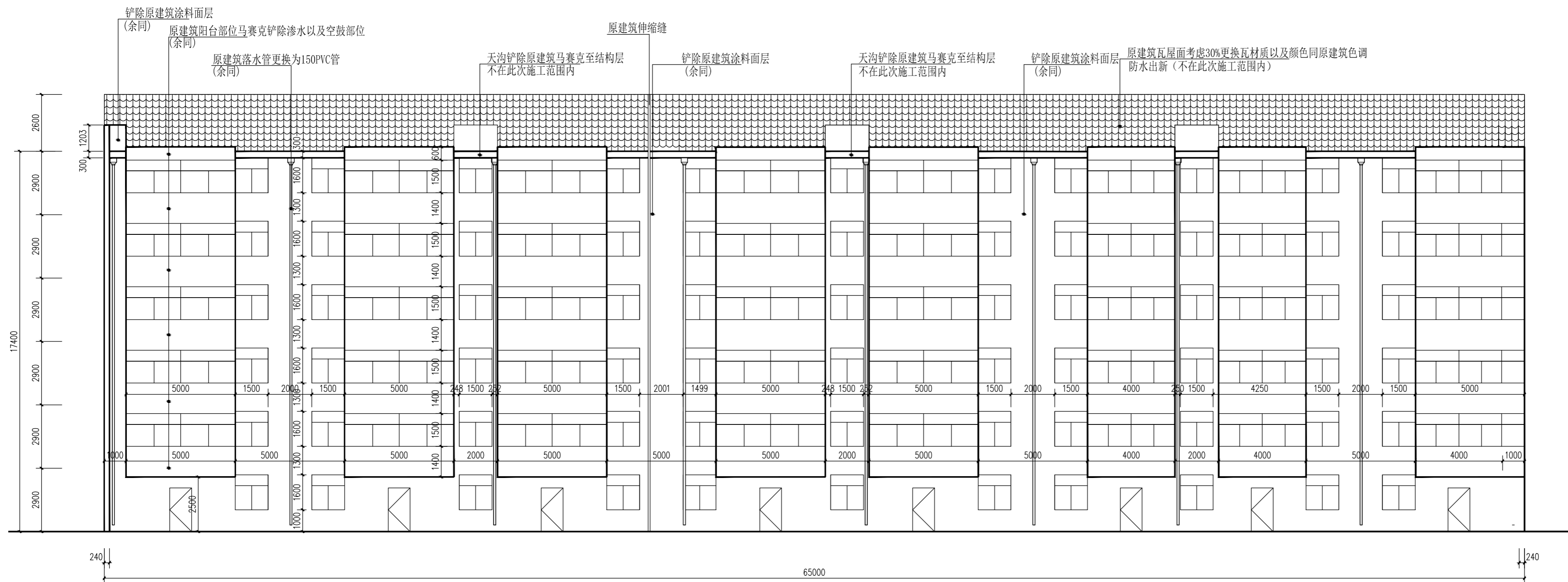

改造前南立面图 1:100

电气

给排水

暖通

建筑

结构

会签

说明

建设单位

丹阳市云阳街道办事处

设计单位

江苏中森建筑设计有限公司

地址: 中国 镇江 丁卯桥路223号

邮政编码: 212009  
电话: 0511-85900788  
传真: 0511-85900789

工程名称

云阳街道教师新村外立面出新工程

设计编号: DY2023-001

工程编号: 01

出图日期: 2023.12

	实名	签名
审定	顾利平	
审核	展晓东	
校对	刘晖	
工程负责人	展晓东	
专业负责人	展晓东	
设计	刘维浩	
绘图	刘维浩	

图纸名称

42号楼改造后南立面图

专业	建筑	设计阶段	施工图
图号	JS-5.02	修改版次	

出图签章

执业签章

本图须加盖本公司出图签章, 否则一律无效

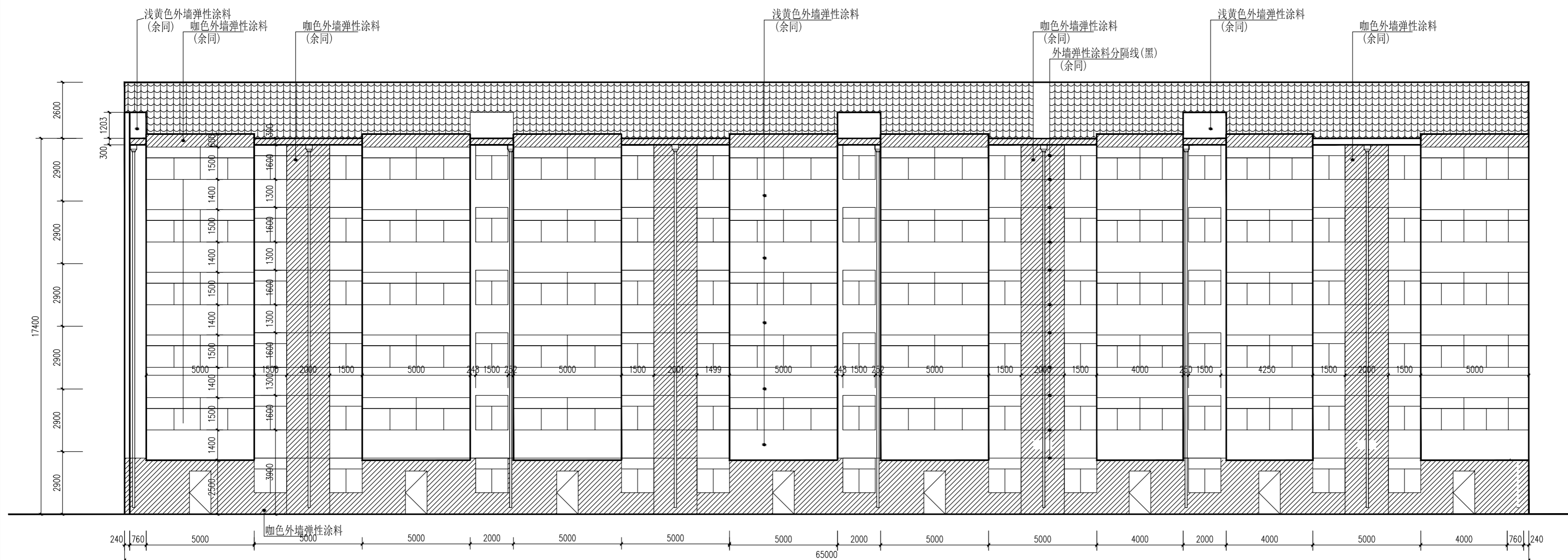

改造后南立面图 1:100

电气

给排水 暖通

建筑 结构

会签

说明

建设单位

丹阳市云阳街道办事处

设计单位

江苏中森建筑设计有限公司

地址：中国 镇江 丁卯桥路223号

邮政编码：212009

电话：0511-85900788

传真：0511-85900789

工程名称

云阳街道教师新村外立面出新工程

设计编号：DY2023-001

工程编号：01

出图日期：2023.12

	实名	签名
审定	顾利平	
审核	展晓东	
校对	刘晖	
工程负责人	展晓东	
专业负责人	展晓东	
设计	刘维浩	
绘图	刘维浩	

图纸名称

42号楼改造前北立面图

专业	建筑	设计阶段	施工图
图号	JS-5.03	修改版次	

出图签章

执业签章

本图须加盖本公司出图签章，否则一律无效

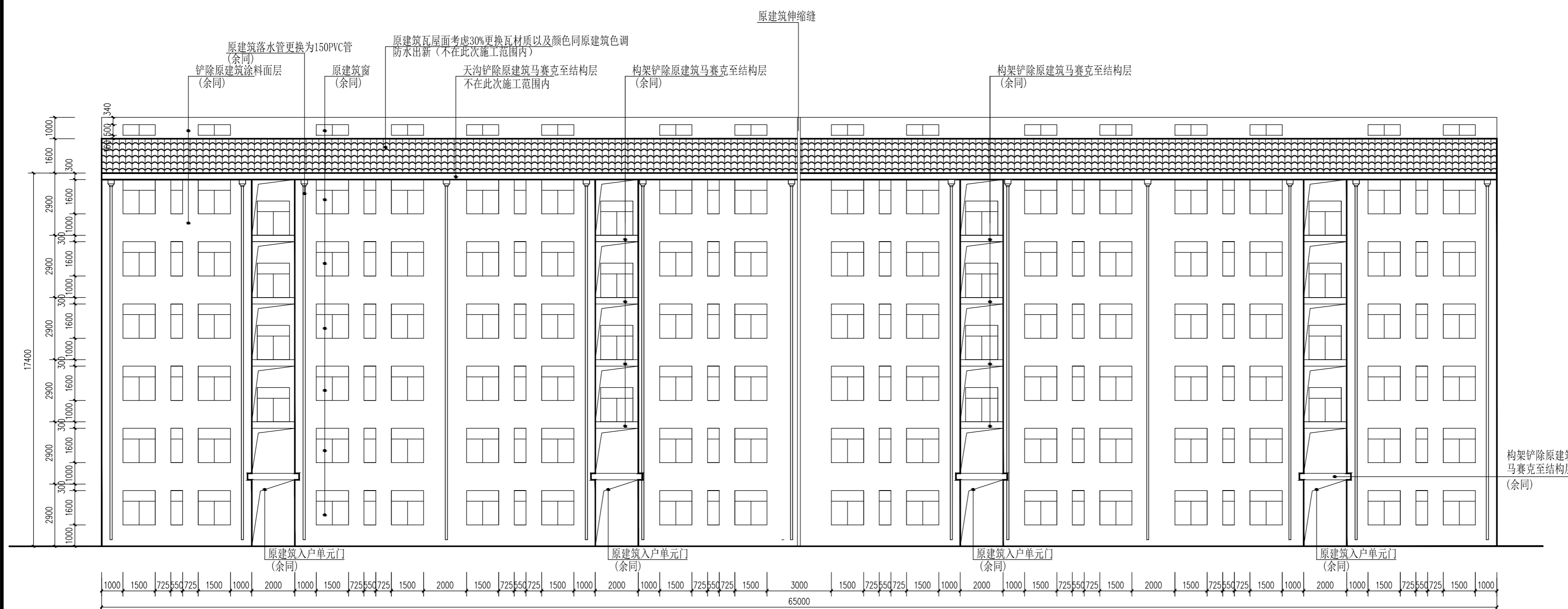

改造前北立面图 1:100

电气

给排水 暖通

建筑 结构

会 签



说明

建设单位

丹阳市云阳街道办事处

设计单位

江苏中森建筑设计有限公司

地址：中国 镇江 丁卯桥路223号

邮政编码：212009  
电话：0511-85900788  
传真：0511-85900789

工程名称

云阳街道教师新村外立面出新工程

设计编号 DY2023-001

工程编号 01

出图日期 2023.12

	实名	签名
审定	顾利平	
审核	展晓东	
校对	刘晖	
工程负责人	展晓东	
专业负责人	展晓东	
设计	刘维浩	
绘图	刘维浩	

图纸名称

42号楼改造后北立面图

专业	建筑	设计阶段	施工图
图号	JS-5.04	修改版次	

出图签章

执业签章

本图须加盖本公司出图签章，否则一律无效

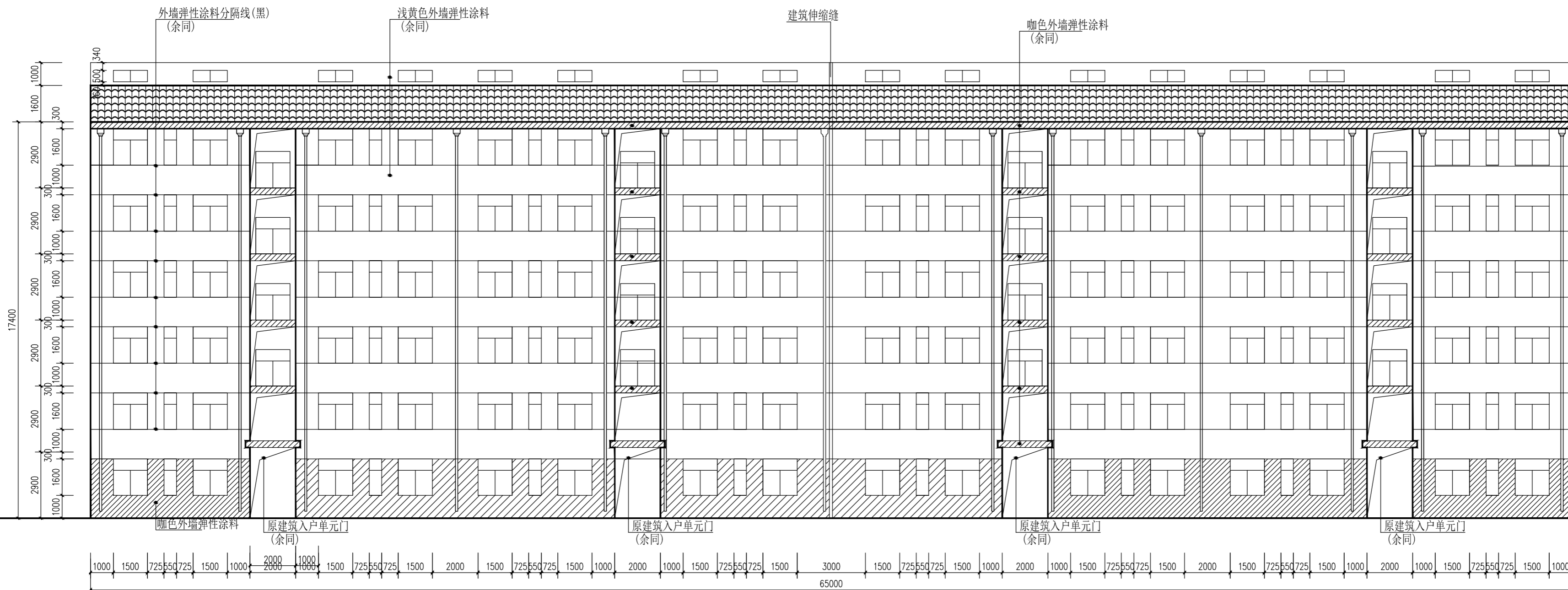

改造后北立面图 1:100

电气
给排水
暖通
建筑
结构
会签

说明

建设单位

丹阳市云阳街道办事处

设计单位

江苏中森建筑设计有限公司

地址：中国 镇江 丁卯桥路223号

邮政编码：212009

电话：0511-85900788

传真：0511-85900789

工程名称

云阳街道教师新村外立面出新工程

设计编号

DY2023-001

工程编号

01

出图日期

2023.12

审定

顾利平

签名

审核

展晓东

校对

刘晖

工程负责人

展晓东

专业负责人

展晓东

设计

刘维浩

绘图

刘维浩

图纸名称

42号楼改造前东、西立面图

专业

建筑

设计阶段 施工图

图号

JS-5.05

修改版次

出图签章

执业签章

本图须加盖本公司出图签章，否则一律无效

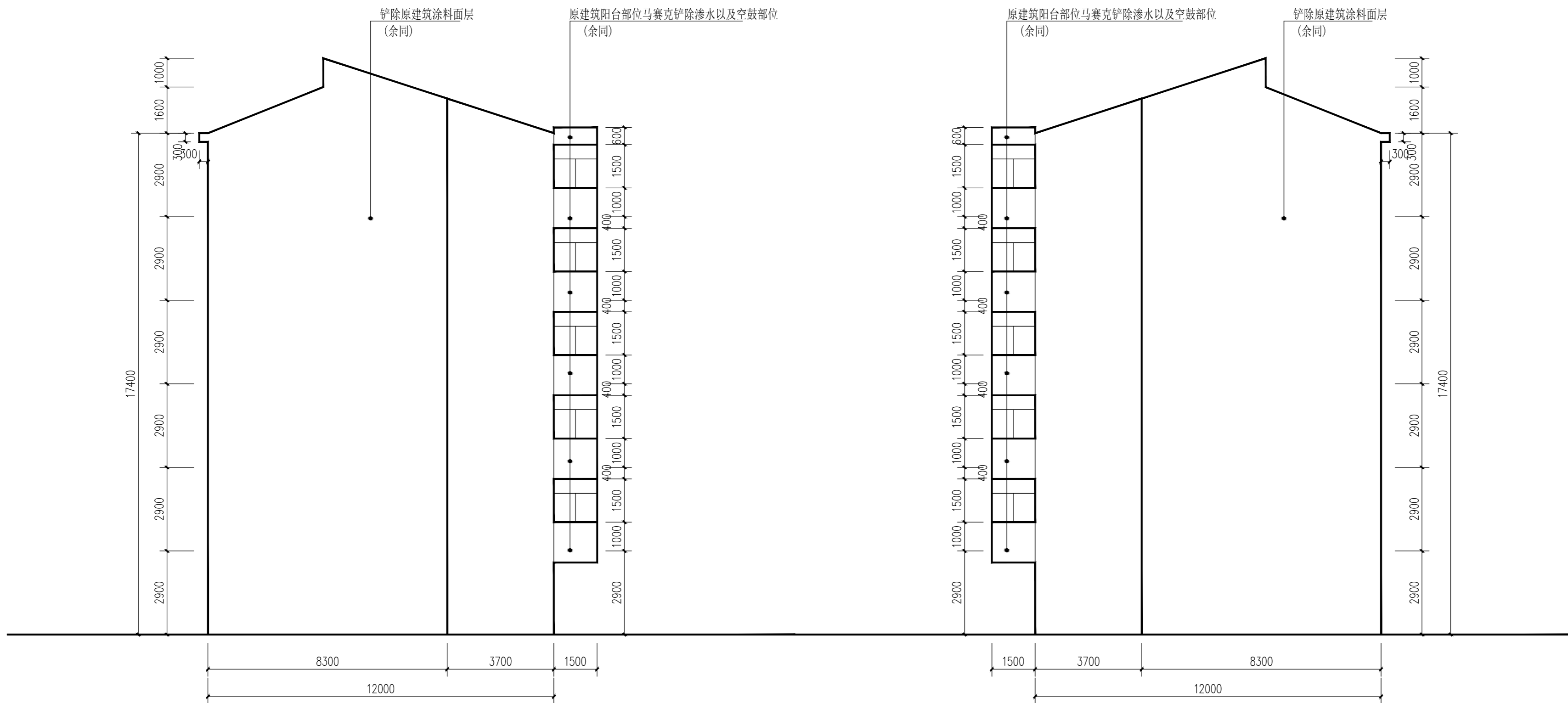

改造前东、西立面图 1:100

电气	
给排水	暖通
建筑	结构
会签	

说明

建设单位

丹阳市云阳街道办事处

设计单位

江苏中森建筑设计有限公司

地址：中国 镇江 丁卯桥路223号

邮政编码：212009

电话：0511-85900788

传真：0511-85900789

工程名称

云阳街道教师新村外立面出新工程

设计编号 DY2023-001

工程编号 01

出图日期 2023.12

	实名	签名
审定	顾利平	
审核	展晓东	
校对	刘晖	
工程负责人	展晓东	
专业负责人	展晓东	
设计	刘维浩	
绘图	刘维浩	

图纸名称

42号楼改造后东、西立面图

专业	建筑	设计阶段	施工图
图号	JS-5.06	修改版次	

出图签章

执业签章

本图须加盖本公司出图签章, 否则一律无效

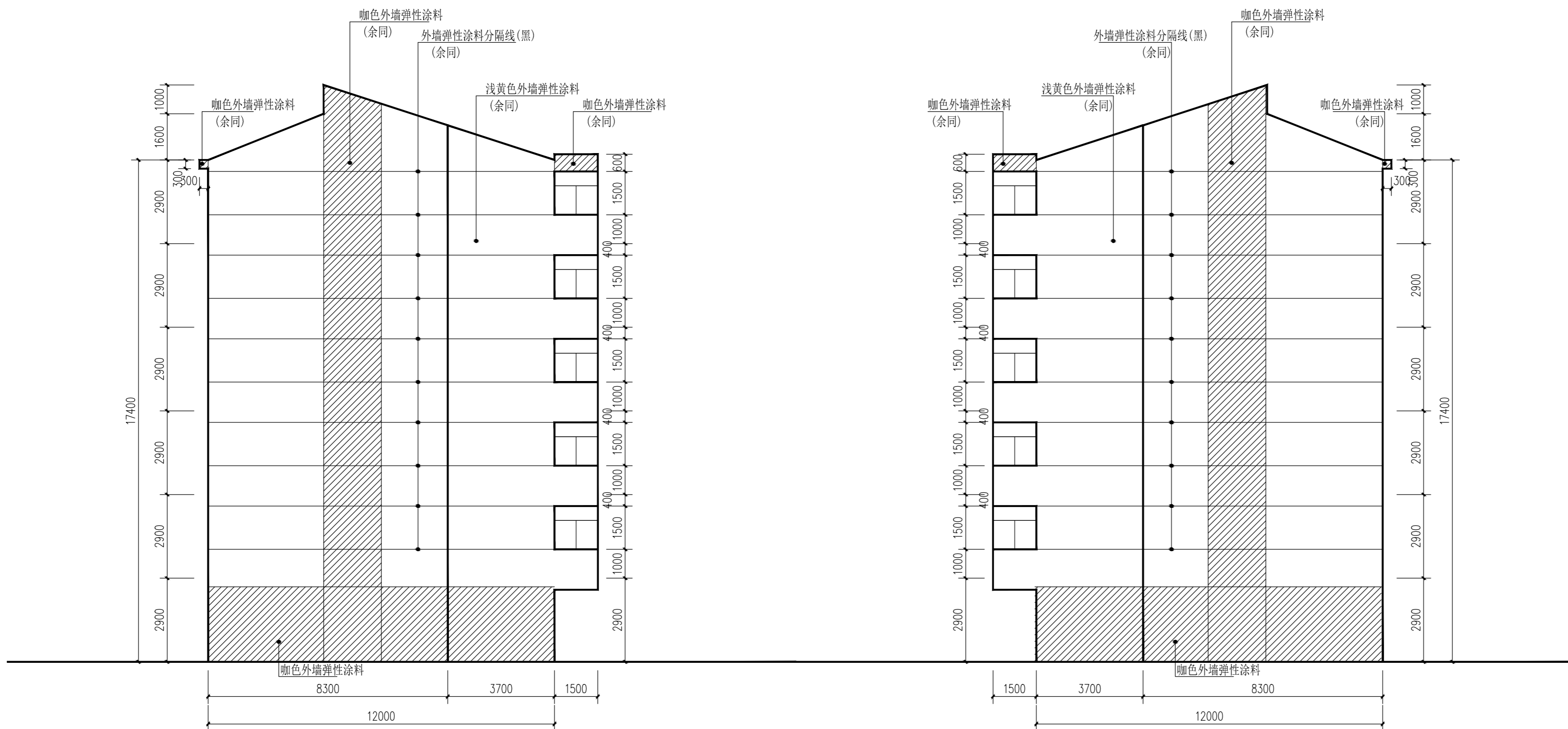

改造后东、西立面图 1:100

电气	
给排水	暖通
建筑	结构
会签	

说明

建设单位

丹阳市云阳街道办事处

设计单位

江苏中森建筑设计有限公司

地址：中国 镇江 丁卯桥路223号

邮政编码：212009  
电话：0511-85900788  
传真：0511-85900789

工程名称

云阳街道教师新村外立面出新工程

设计编号 DY2023-001

工程编号 01

出图日期 2023.12

	实名	签名
审定	顾利平	
审核	展晓东	
校对	刘晖	
工程负责人	展晓东	
专业负责人	展晓东	
设计	刘维浩	
绘图	刘维浩	

图纸名称

43号楼改造前南立面图

专业	建筑	设计阶段	施工图
图号	JS-6.01	修改版次	

出图签章

执业签章

本图须加盖本公司出图签章, 否则一律无效

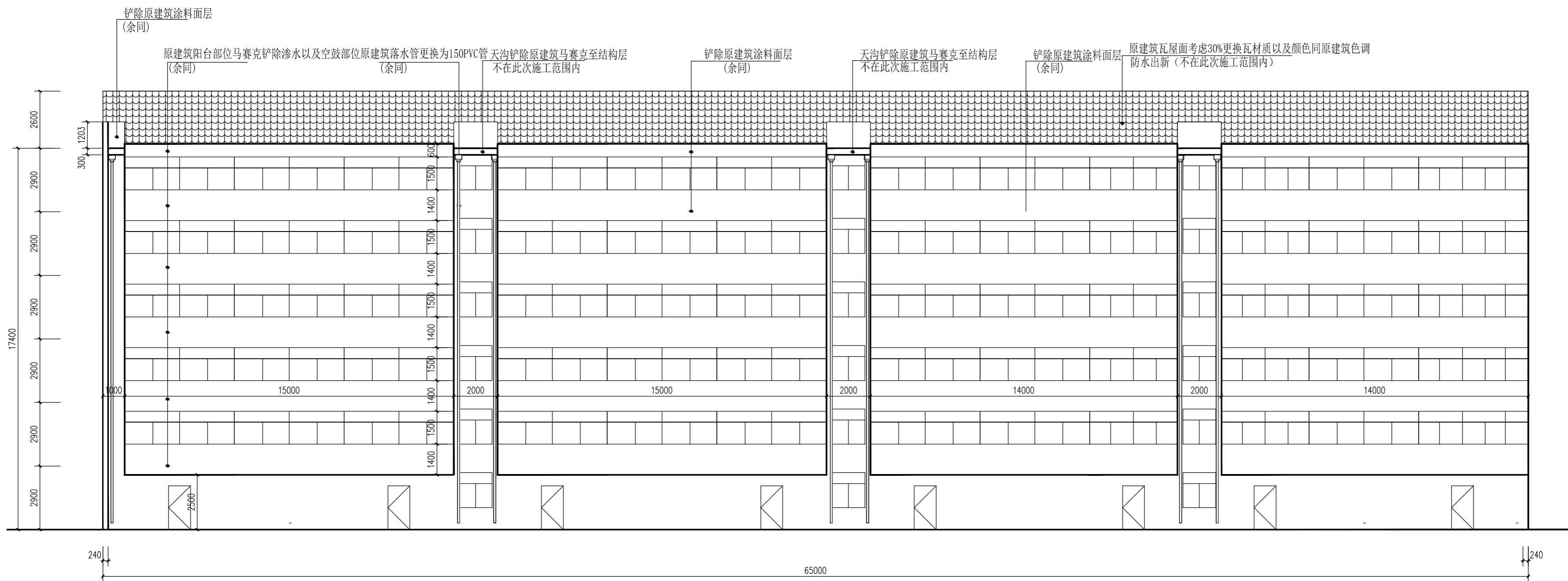

改造前南立面图 1:100

电气
给排水
暖通
建筑
结构
会签

说明

建设单位

丹阳市云阳街道办事处

设计单位

江苏中森建筑设计有限公司

地址：中国 镇江 丁卯桥路223号

邮政编码：212009

电话：0511-85900788

传真：0511-85900789

工程名称

云阳街道教师新村外立面出新工程

设计编号 DY2023-001

工程编号 01

出图日期 2023.12

	实名	签名
审定	顾利平	
审核	展晓东	
校对	刘晖	
工程负责人	展晓东	
专业负责人	展晓东	
设计	刘维浩	
绘图	刘维浩	

图纸名称

43号楼改造后南立面图

专业	建筑	设计阶段	施工图
图号	JS-6.02	修改版次	

出图签章

执业签章

本图须加盖本公司出图签章，否则一律无效

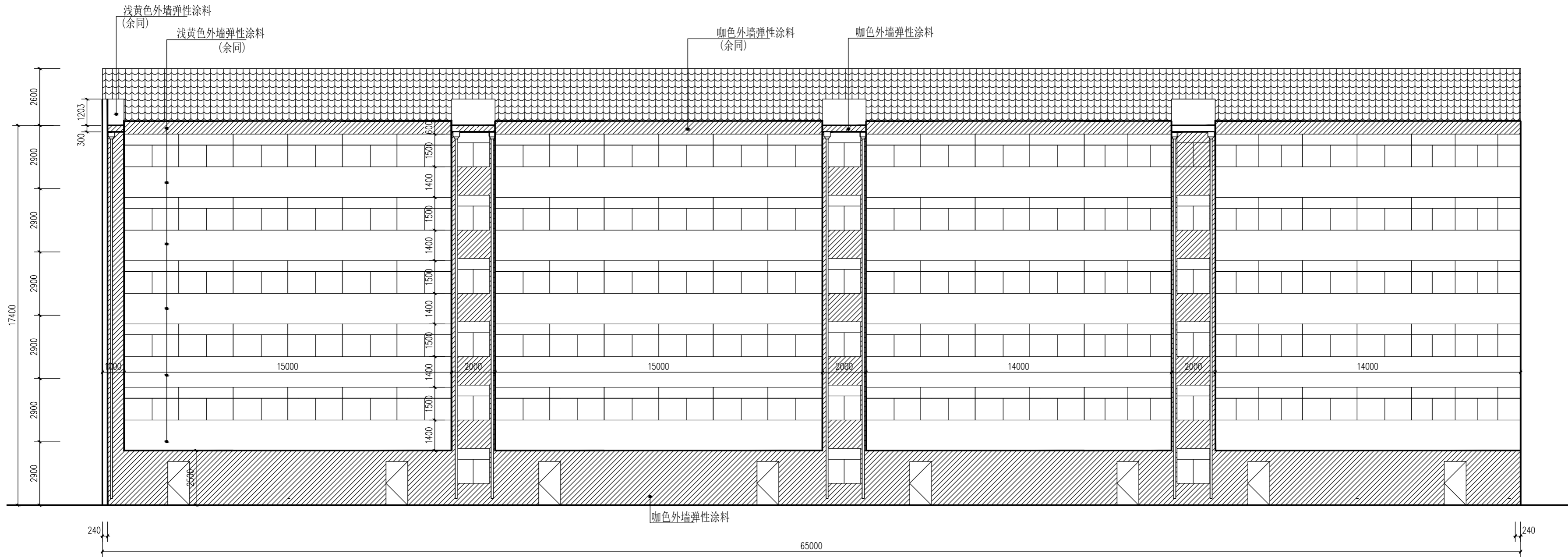

改造后南立面图 1:100

电气	
给排水	暖通
建筑	结构
会签	

说明

建设单位

丹阳市云阳街道办事处

设计单位

江苏中森建筑设计有限公司

地址：中国 镇江 丁卯桥路223号

邮政编码：212009  
电话：0511-85900788  
传真：0511-85900789

工程名称

云阳街道教师新村外立面出新工程

设计编号 DY2023-001

工程编号 01

出图日期 2023.12

	实名	签名
审定	顾利平	
审核	展晓东	
校对	刘晖	
工程负责人	展晓东	
专业负责人	展晓东	
设计	刘维浩	
绘图	刘维浩	

图纸名称

43号楼改造前北立面图

专业	建筑	设计阶段	施工图
图号	JS-6.03	修改版次	

出图签章

执业签章

本图须加盖本公司出图签章，否则一律无效

原建筑伸缩缝

原建筑落水管更换为150PVC管  
(余同)

铲除原建筑涂料面层  
(余同)

原建筑窗  
(余同)

原建筑瓦屋面考虑30%更换瓦材质以及颜色同原建筑色调  
防水出新(不在此次施工范围内)

天沟铲除原建筑马赛克至结构层  
不在此次施工范围内

构架铲除原建筑马赛克至结构层  
(余同)

构架铲除原建筑马赛克至结构层  
(余同)

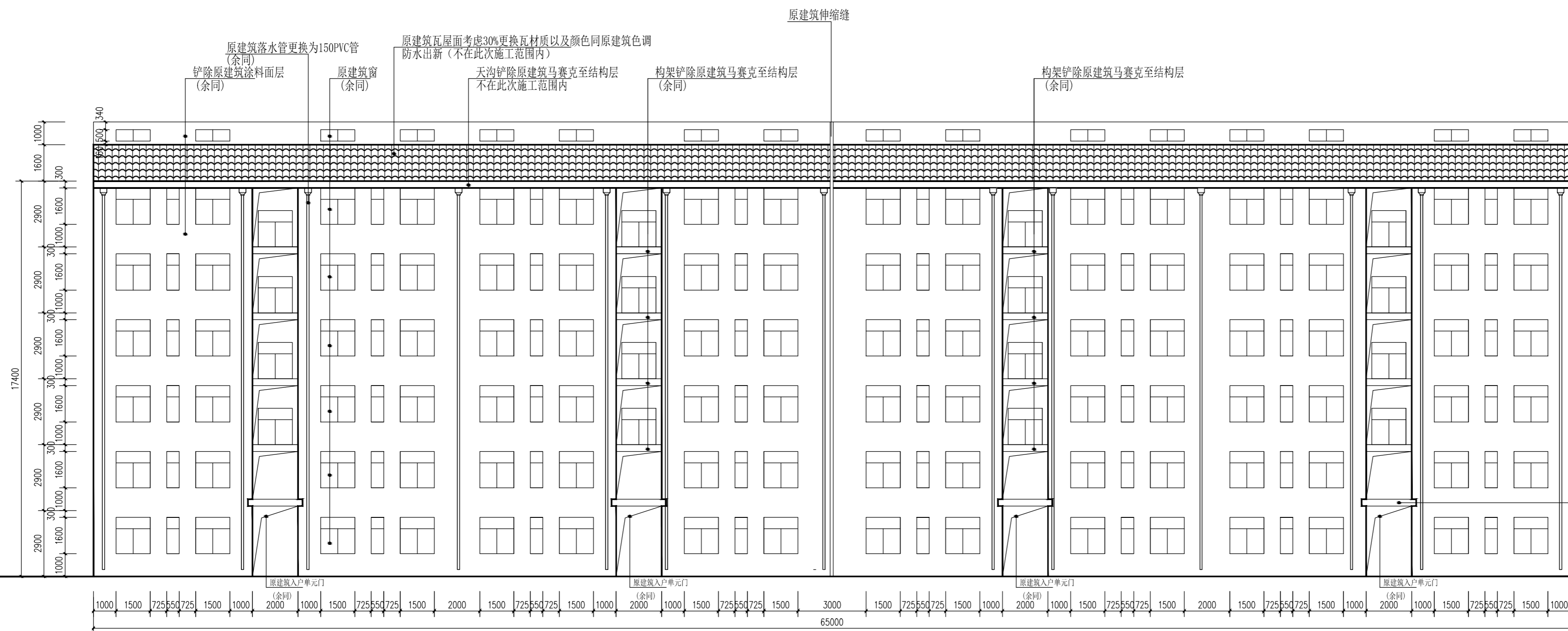

构架铲除原建筑  
马赛克至结构层  
(余同)

改造前北立面图 1:100

电气

给排水

暖通

建筑

结构

会签

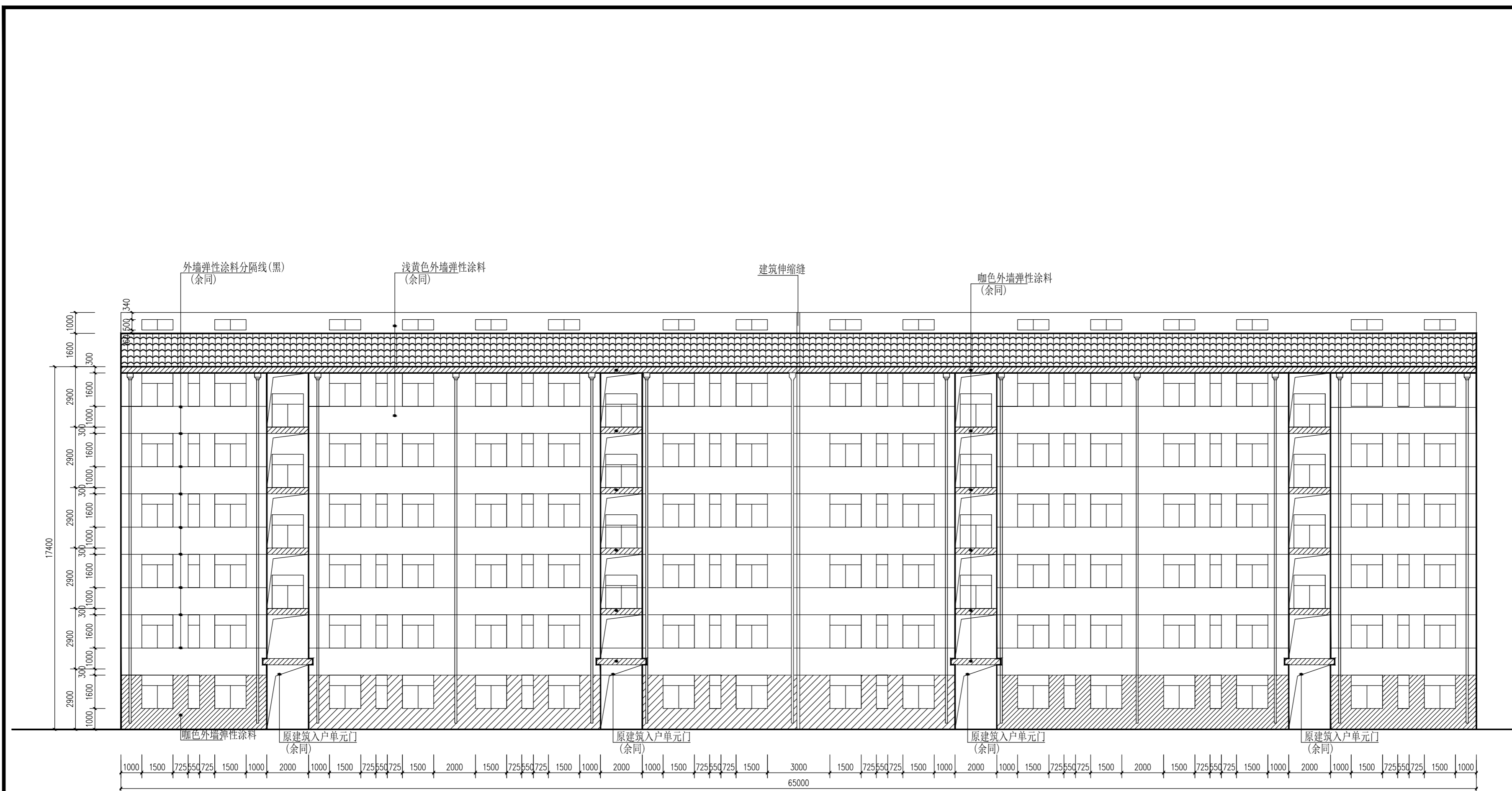

改造后北立面图 1:100

说明

建设单位

丹阳市云阳街道办事处

设计单位

江苏中森建筑设计有限公司

地址: 中国 镇江 丁卯桥路223号

邮政编码: 212009

电话: 0511-85900788

传真: 0511-85900789

工程名称

云阳街道教师新村外立面出新工程

设计编号: DY2023-001

工程编号: 01

出版日期: 2023.12

	实名	签名
审定	顾利平	
审核	展晓东	
校对	刘晖	
工程负责人	展晓东	
专业负责人	展晓东	
设计	刘维浩	
绘图	刘维浩	

图纸名称

43号楼改造后北立面图

专业	建筑	设计阶段	施工图
图号	JS-6.04	修改版次	

出图签章

执业签章

本图须加盖本公司出图签章, 否则一律无效

电气	
给排水	暖通
建筑	结构
会签	

说明

建设单位

丹阳市云阳街道办事处

设计单位

江苏中森建筑设计有限公司

地址：中国 镇江 丁卯桥路223号

邮政编码：212009

电话：0511-85900788

传真：0511-85900789

工程名称

云阳街道教师新村外立面出新工程

设计编号

DY2023-001

工程编号

01

出图日期

2023.12

	实名	签名
审定	顾利平	
审核	展晓东	
校对	刘晖	
工程负责人	展晓东	
专业负责人	展晓东	
设计	刘维浩	
绘图	刘维浩	

图纸名称

43号楼改造前东、西立面图

专业	建筑	设计阶段	施工图
图号	JS-6.05	修改版次	

出图签章

执业签章

本图须加盖本公司出图签章, 否则一律无效

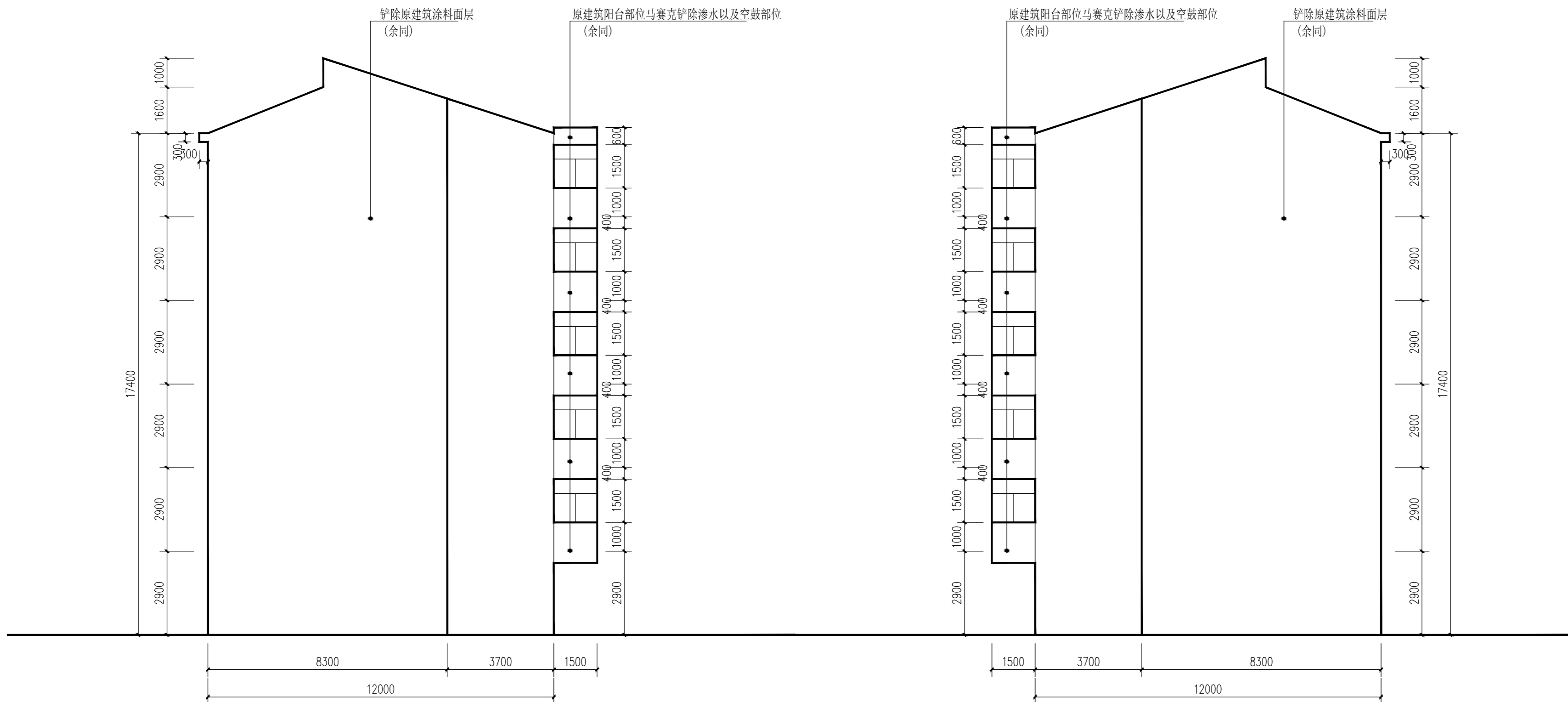

改造前东、西立面图 1:100

电气	
给排水	暖通
建筑	结构
会签	



说明

建设单位

丹阳市云阳街道办事处

设计单位

江苏中森建筑设计有限公司

地址: 中国 镇江 丁卯桥路223号

邮政编码: 212009

电话: 0511-85900788

传真: 0511-85900789

工程名称

云阳街道教师新村外立面出新工程

设计编号: DY2023-001

工程编号: 01

出图日期: 2023.12

	实名	签名
审定	顾利平	<i>顾利平</i>
审核	展晓东	<i>展晓东</i>
校对	刘晖	<i>刘晖</i>
工程负责人	展晓东	<i>展晓东</i>
专业负责人	展晓东	<i>展晓东</i>
设计	刘维浩	<i>刘维浩</i>
绘图	刘维浩	<i>刘维浩</i>

图纸名称

43号楼改造后东、西立面图

专业	建筑	设计阶段	施工图
图号	JS-6.06	修改版次	

出图签章

执业签章

本图须加盖本公司出图签章, 否则一律无效

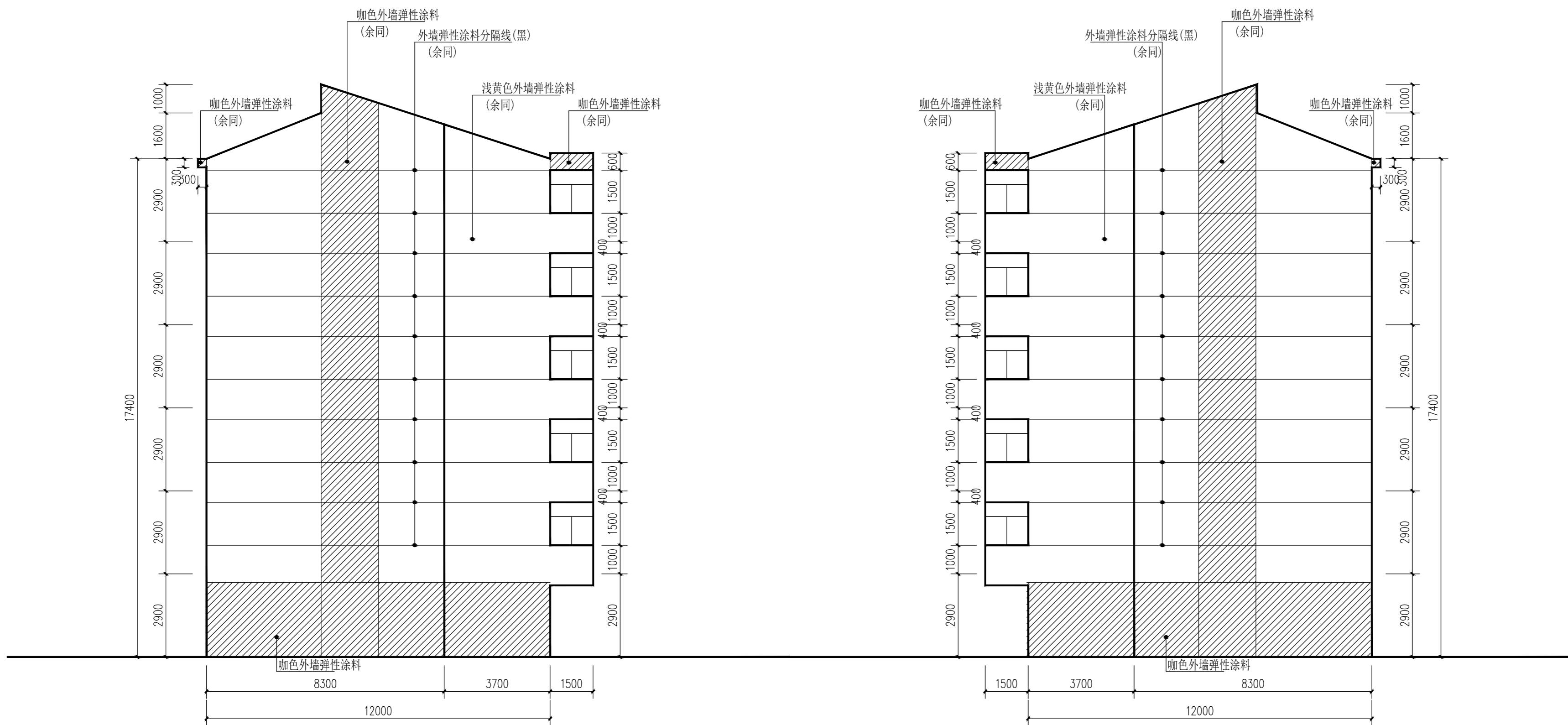

改造后东、西立面图 1:100

电气	
给排水	暖通
建筑	结构
会签	

说明

建设单位

丹阳市云阳街道办事处

设计单位

江苏中森建筑设计有限公司

地址：中国 镇江 丁卯桥路223号

邮政编码：212009

电话：0511-85900788

传真：0511-85900789

工程名称

云阳街道教师新村外立面出新工程

设计编号 DY2023-001

工程编号 01

出图日期 2023.12

	实名	签名
审定	顾利平	
审核	展晓东	
校对	刘晖	
工程负责人	展晓东	
专业负责人	展晓东	
设计	刘维浩	
绘图	刘维浩	

图纸名称

门卫室、门牌改造详图

专业	建筑	设计阶段	施工图
图号	JS-7.01	修改版次	

出图签章

执业签章

本图须加盖本公司出图签章，否则一律无效

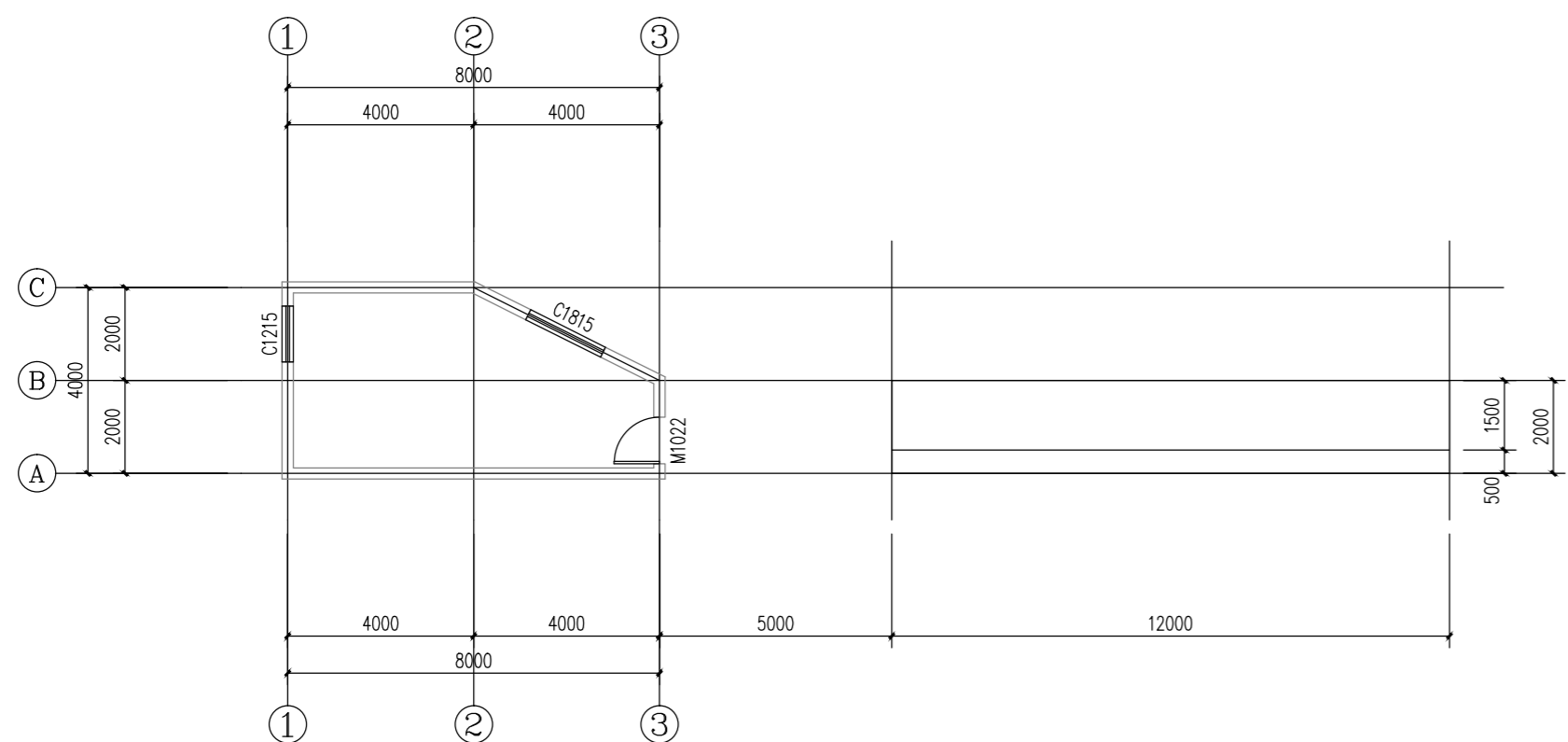

门卫室一层平面图 1:100

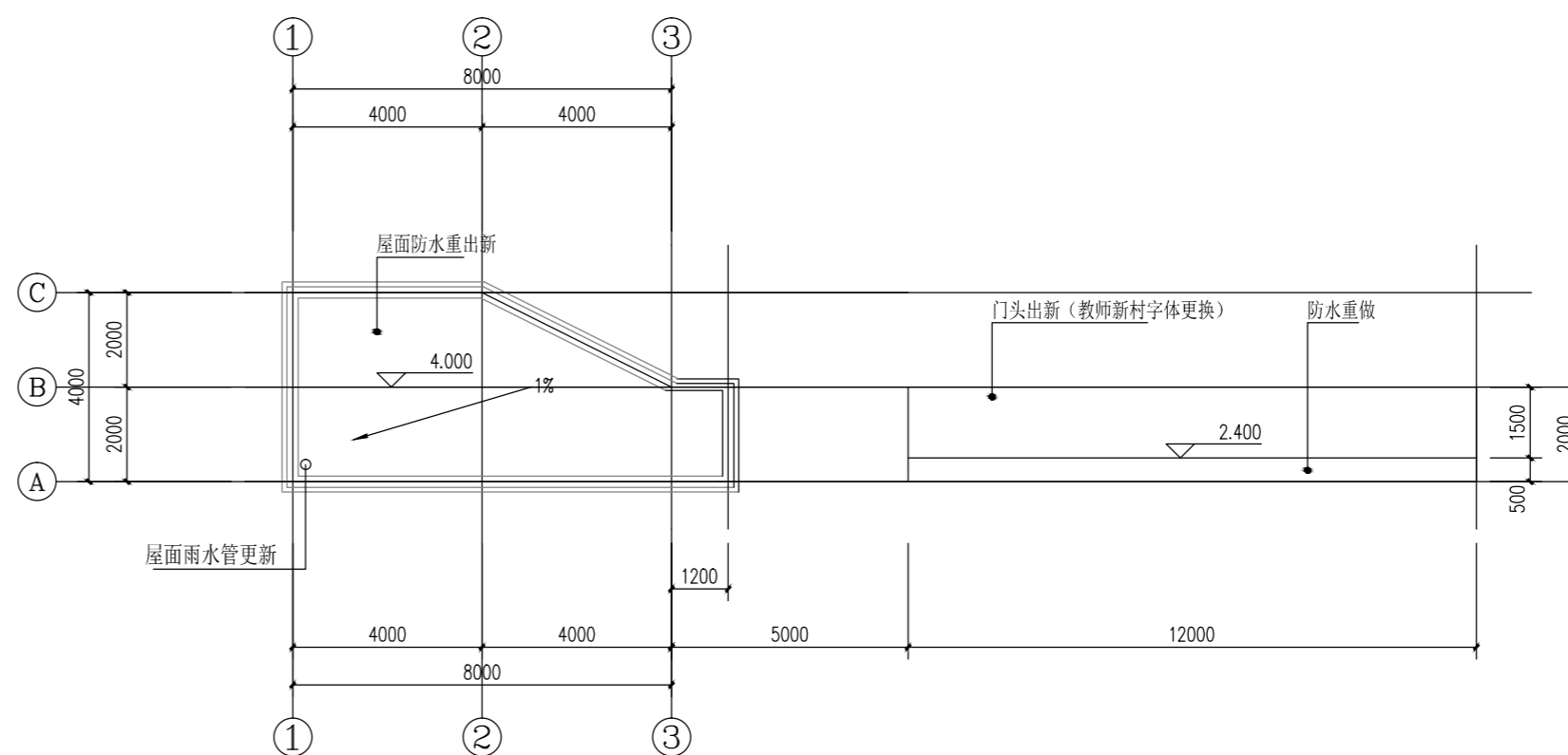

门卫室屋顶平面图 1:100

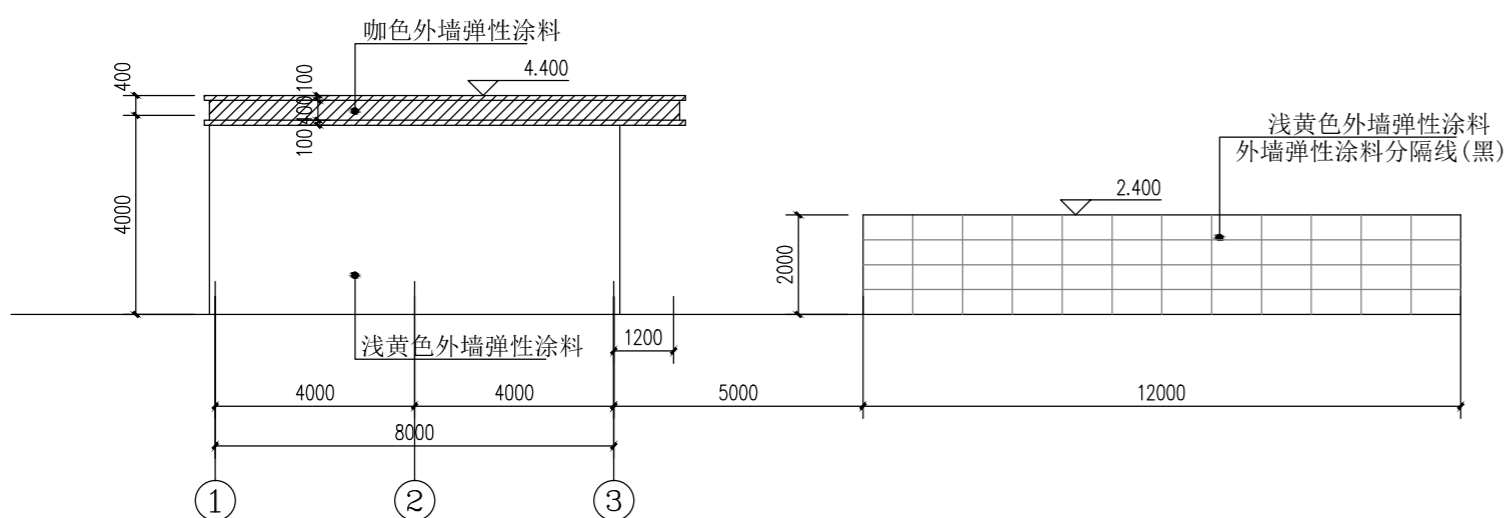

门卫室南立面改造图 1:100

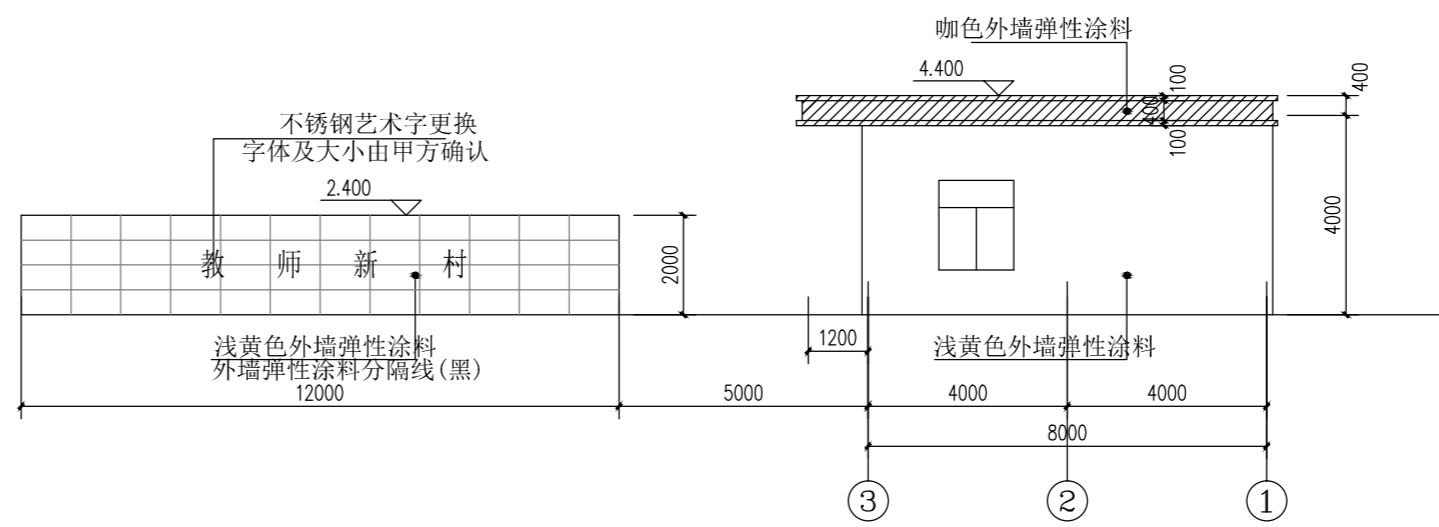

门卫室南立面改造图 1:100

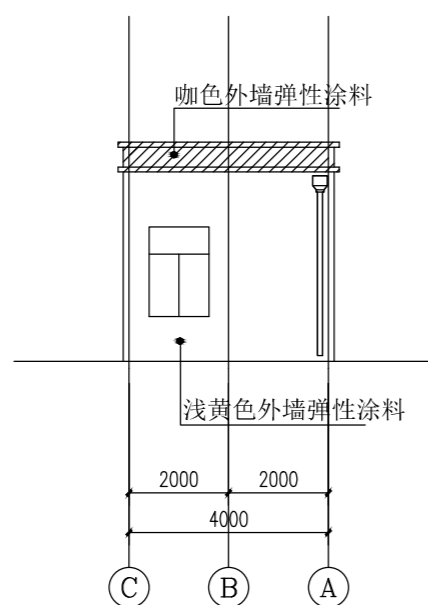

门卫室西立面改造图 1:100

电气  
给排水  
暖通  
建筑  
结构  
会签

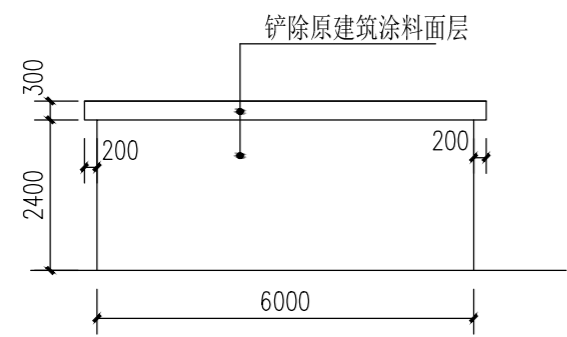

车库改造前南立面图 1:100

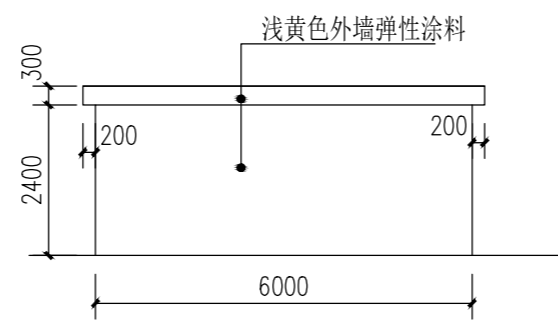

车库改造后南立面图 1:100

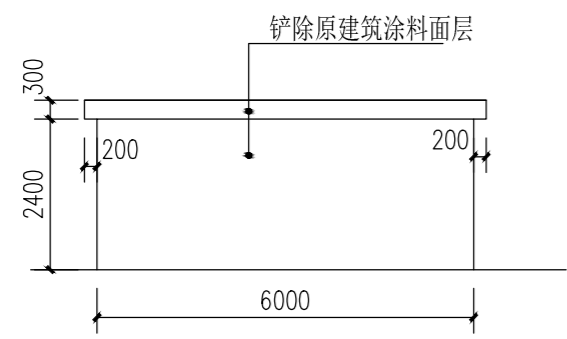

车库改造前北立面图 1:100

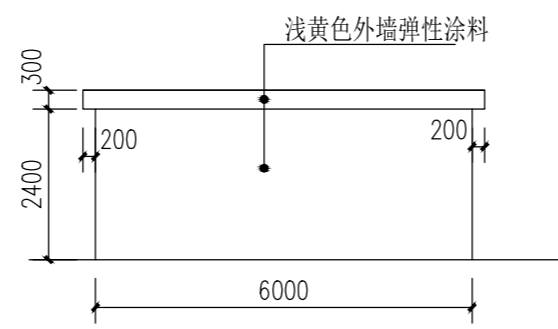

车库改造后北立面图 1:100

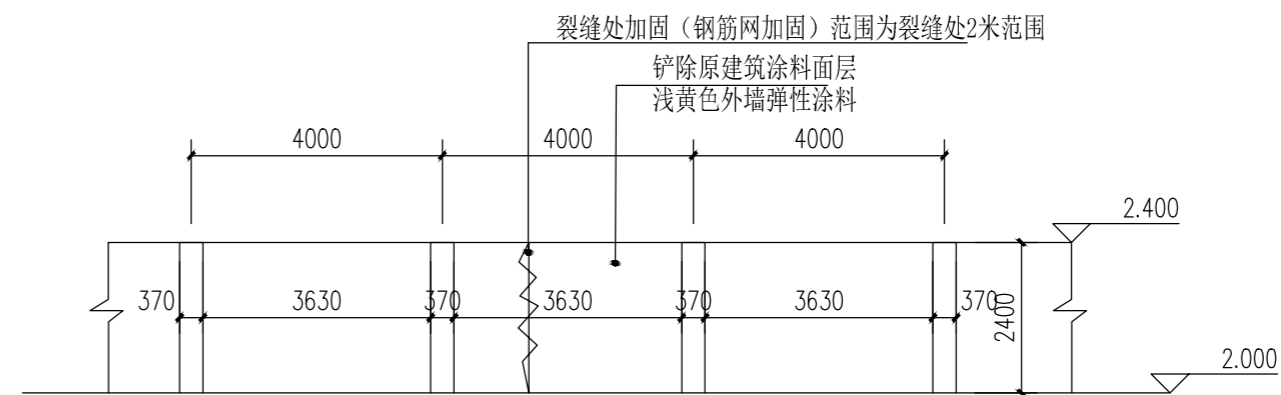

围墙改造示意立面图 1:100

注: 围墙总长度为587米, 加固3处, 工程量按实际计量

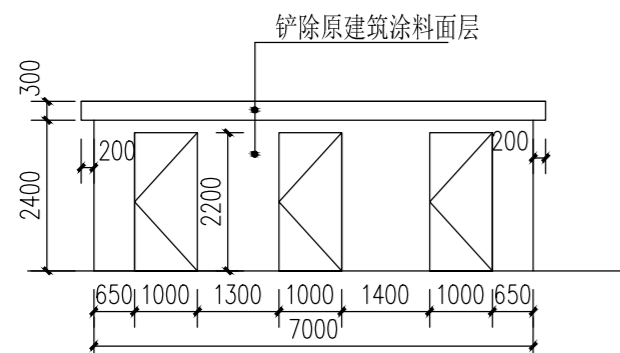

车库改造前东立面图 1:100

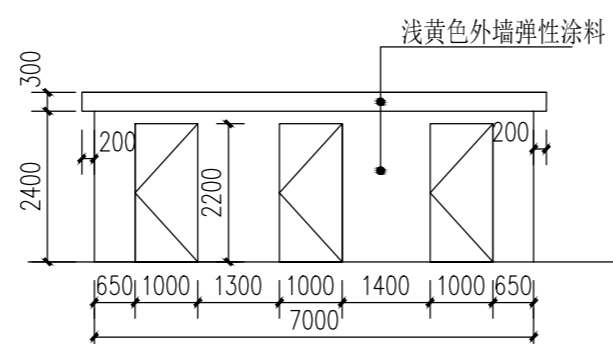

车库改造后东立面图 1:100

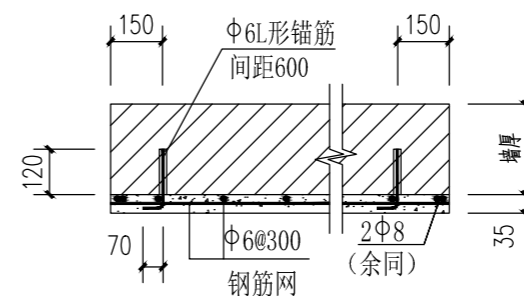

钢筋网加固 1:30

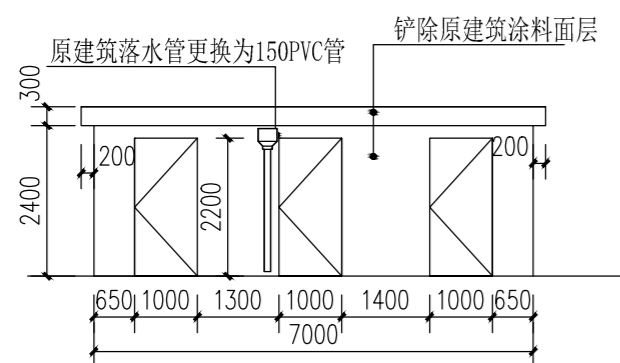

车库改造前西立面图 1:100

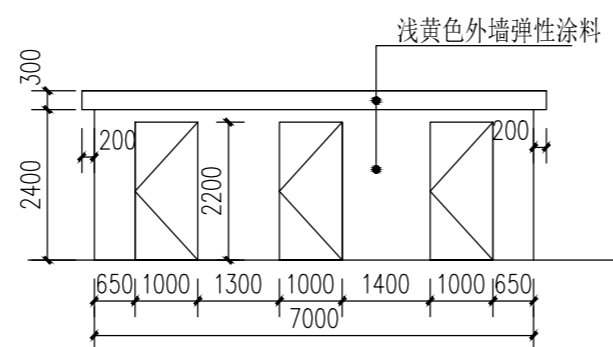

车库改造后西立面图 1:100

说明

建设单位

丹阳市云阳街道办事处

设计单位

江苏中森建筑设计有限公司

地址: 中国 镇江 丁卯桥路223号

邮政编码: 212009

电话: 0511-85900788

传真: 0511-85900789

工程名称

云阳街道教师新村外立面出新工程

设计编号

DY2023-001

工程编号

01

出图日期

2023.12

	实名	签名
审定	顾利平	
审核	展晓东	
校对	刘晖	
工程负责人	展晓东	
专业负责人	展晓东	
设计	刘维浩	
绘图	刘维浩	

图纸名称

标准车库、围墙改造详图

专业	建筑	设计阶段	施工图
图号	JS-8.01	修改版次	

出图签章

执业签章

本图须加盖本公司出图签章, 否则一律无效

电气  
给排水  
暖通  
建筑  
结构  
会签